Hotel & Gastro formazione by
Hotel & Gastro Union Ticino
GastroTicino
HotellerieSuisse Ticino

città dei mestieri della Svizzera italiana

PROMUOVE

Pomeriggio informativo

PRESENTAZIONE DEI CORSI DI PREPARAZIONE AGLI ESAMI FINALI PER PERSONE ATTIVE PROFESSIONALMENTE NEL SETTORE ALBERGHIERO E DELLA RISTORAZIONE - In base all'Art. 33 LFPr (Art. 32 OFPr)

Descrizione

Hotel & Gastro formazione, in collaborazione con il Servizio della formazione di base e continua degli adulti, presenta il corso collettivo di preparazione per l'ammissione all'esame finale che dà la possibilità agli adulti di qualificarsi e ottenere il Certificato di formazione pratica (CFP) o l'Attestato federale di capacità (AFC) - qualificazione degli adulti secondo l'art. 33 LFPr.

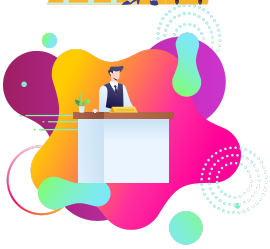

I corsi

Addetta/o di cucina CFP
corso 2024-2025
Impiegata/o d'albergo AFC
corso 2024-2025
Impiegata/o di ristorazione AFC
corso 2024-2025
Impiegata/o di gastronomia standardizzata AFC
corso 2024-2026
Impiegata/o in comunicazione alberghiera AFC
corso 2024-2026
Cuoca/o AFC
corso 2025-2026

Il corso è indirizzato ad adulti che sono in grado di dimostrare 5 anni di esperienza lavorativa di cui 3 nel settore per il quale si vuole certificare.

Quando

10 aprile 2024
Ore 14.30-17.00
In presenza

Durante il momento informativo saranno presenti i responsabili di formazione per ogni professione e verranno presentate le condizioni di ammissione, la durata del corso e la procedura di qualificazione.
I corsi sono gratuiti per i collaboratori che sottostanno al contratto collettivo nazionale di lavoro (CCNL).

Luogo

Hotel & Gastro formazione
Via Gemmo 11, 6900 Lugano

Iscrizioni

www.cittadeimestieri.ch/lagenda