

Oggetto		E2984	001	002
Nome Piano		Pianta Piano Terreno Progetto definitivo		
Nome File		E2984_A1_PL_PNO_00_200_001_33_1_DWG	Firmato	Settore
Disegnato		CSM	Data	14.07.2022
Approvato		Nome Cognome	Data	giorno mese anno
			59.4 x 54	1:200
				14.07.2022
				1

Charles De Ry Architecture SA
Via Marco da Carona 9
6500 Lugano
T 091 922 24 28
F 091 922 24 38
charles.de.ry@charlesde.ry.ch

Logis Studio

Legenda

Devilimento dell'edificazione
sulle culture e delle opere
Piazza Governio 7
6501 Balgans

Sezione della Logistica
Via del Carmine 7
6501 Balgans

Campana USI SA
Via Giuseppe Batti 13
109 Cervinavia
6900 Lugano

Charles De Ry Architecture SA
Via Marco da Carona 9
6500 Lugano

STANTE

PROPRIETARIO

PROGETTISTA

...	DA	DATA	Correzioni
1	1	1	1
2	2	2	2
3	3	3	3
4	4	4	4
5	5	5	5

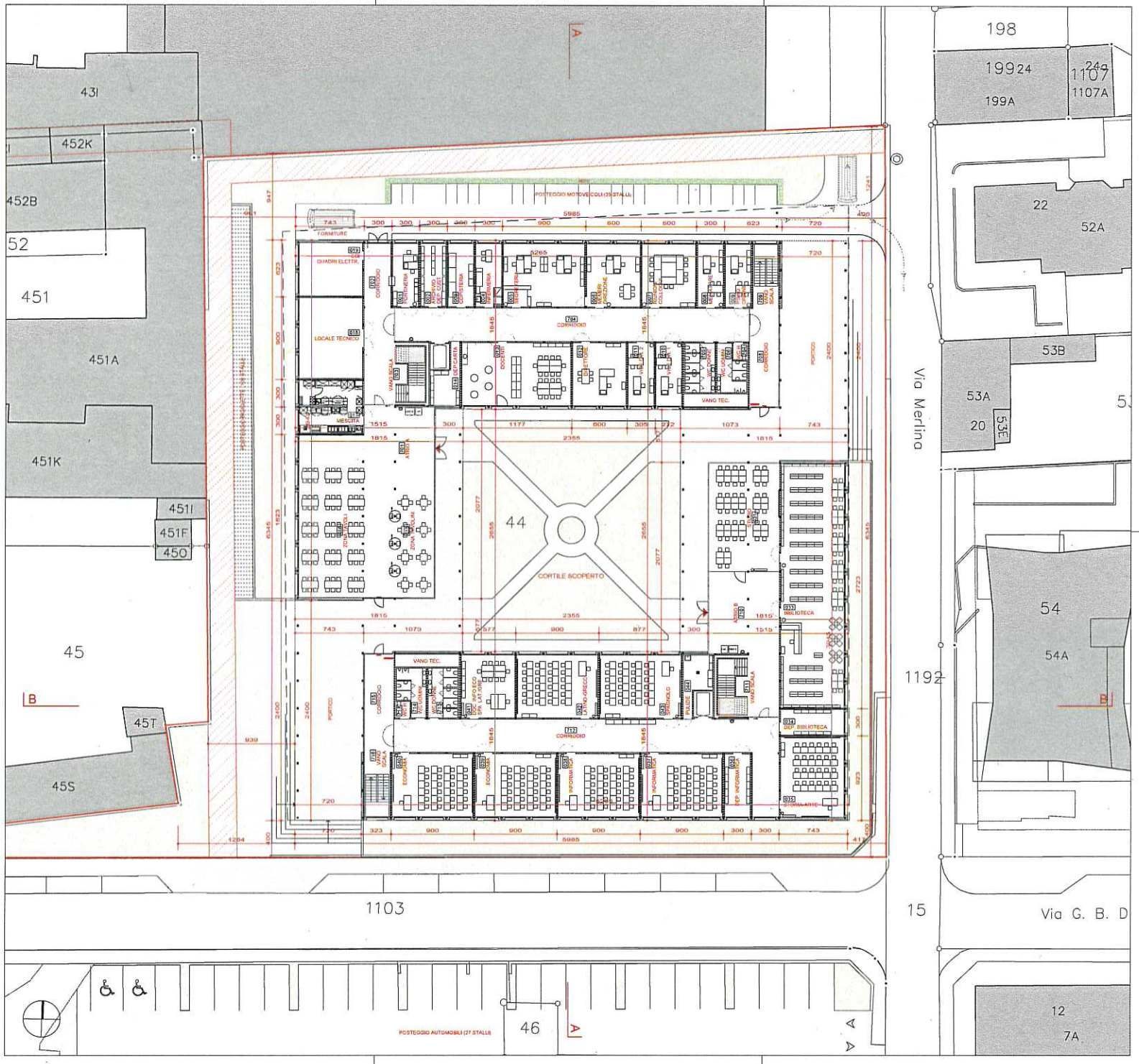

Oggetto		Liceo sede provvisoria Viganello		E2984	001	003
Nome Piano		Pianta Primo Piano Progetto definitivo		Macchine	44	Varianti
Nome File		E2984_P1_P101_000_001_31_3_2000		Fornitura	Settore	Stato
Disegnato		DM	14.07.2022	59 x 84	00	1:200
Approvato		Nome Cognome	Data piano mese anno	14.07.2022		
				Misure		
				1		

Charles De Ry Architecture SA
 Via Marco da Carona 9
 6500 Lugano
 T 091 822 24 26
 F 091 822 24 30
 charles.de.ry@architecture.ch

Logo Studio

Legenda

Dipartimento dell'educazione,
 della cultura e dello sport
 Piazza Giovanni 7
 6500 Bellinzona

Sezione della Logica
 Via del Campeggiale 7
 6500 Bellinzona

ISTANTE

PROPRIETARIO

PROGETTISTA

Charles De Ry Architecture SA
 Via Marco da Carona 9
 6500 Lugano

...	Da	Al	Descrizione	...	Da	Al	Descrizione
B	1	1	NOV-2020	1	1	1	NOV-2020

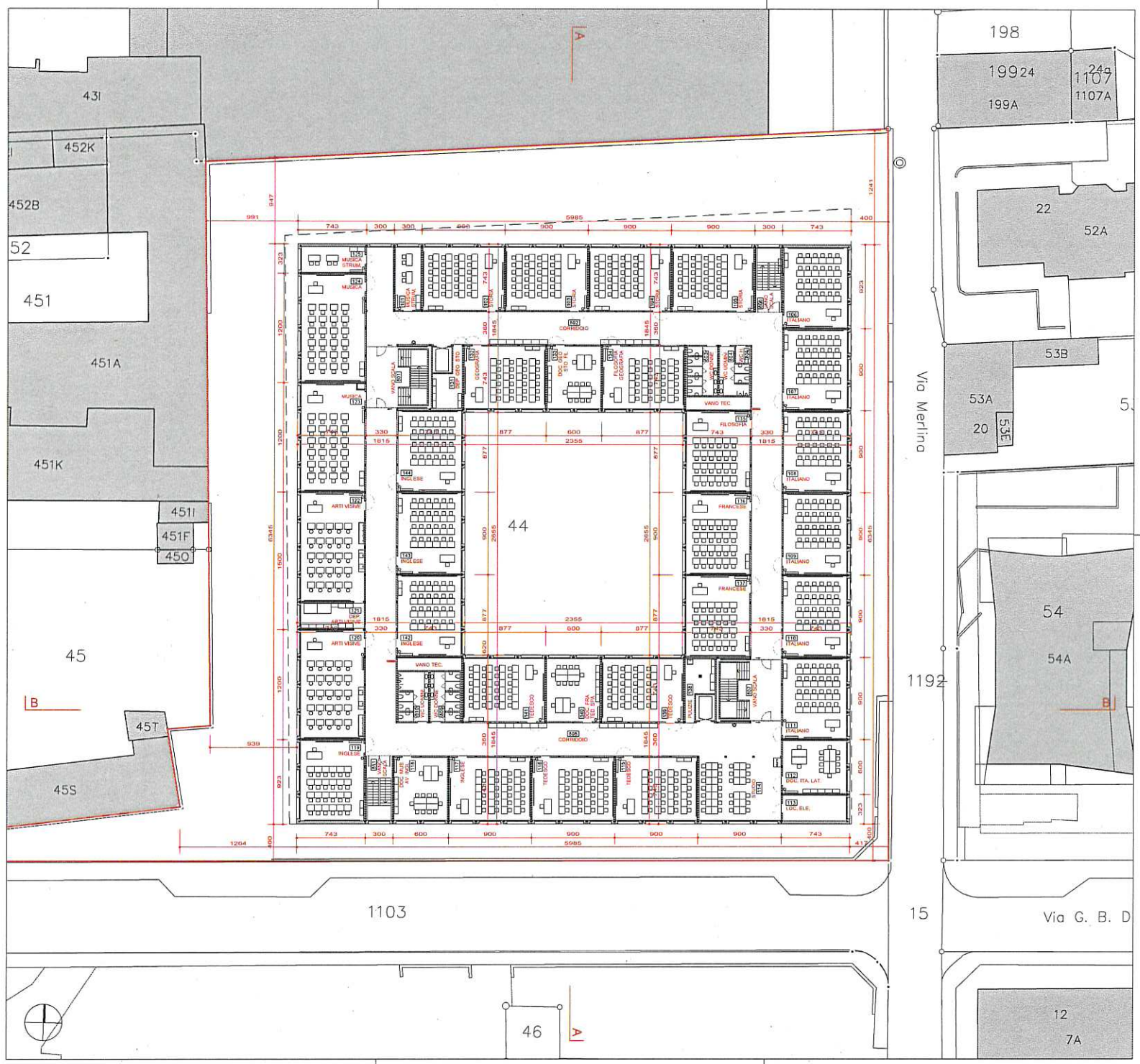

Dossier		Liceo sede provvisoria Viganello		E2984	001	004
Nome Piano		Pianta Secondo Piano		Mappa	44	Variante
		Progetto definitivo				1
Nome File		E2984_A1_P1_P02_00_001_01_1.DWG		Formato		Scale
Disegnato		CMA		Data	14.07.2022	Misura
Approvato		Nome Cognome		Data	14.07.2022	1
		Data giorno mese anno		59.4 x 54	00	1:200

Charles De Ry Architectura SA
 Via Marco de Carona 9
 6900 Lugano
 T 091 822 24 28
 F 091 822 24 30
 charles.de.ry@architetura.ch

Legenda

Dipartimento dell'educazione,
 della cultura e dello sport
 Piazza Domenico 7
 6501 Saronno

Sezione della Logistica
 Via del Carmagnola 7
 6501 Saronno

Campes 1173 SA
 Via Giuseppe Balbi 13
 6900 Lugano

Charles De Ry Architectura SA
 Via Marco de Carona 9
 6900 Lugano

STANTE
 PROPRIETARIO
 PROGETTISTA

...	Ds.	Data	Correzioni
n	is	mm-aaaa	Descrizione modifica

