

Dipartimento delle finanze e dell'economia
 Sezione della logistica
 Via del Carmagnola 7
 6500 Bellinzona
 t +41 (0)91 814 77 11
 f +41 (0)91 814 77 19
 e-mail : dfe-sl@ti.ch
 web : www.ti.ch/DFE/DR/SL

Repubblica
 e Cantone
 Ticino

| | | | | | | |
|--|--------------|---------|--------------|-----------------|-------------------|----------|
| Oggetto | | | | Oggetto N° | File N° | Piano N° |
| STABILE AMM. 3 - BELLINZONA | | | | E4055 | 354 | 70/354 |
| Nome Piano | | | | Mappale | Variante | |
| PIANO PER SEGNALETICA PIANO INTERRATO | | | | 4616 RFD | 1 | |
| Nome File | | Formato | Settore | Scala | Data | Modifica |
| Disegnato | S. Snozzi G. | | | | | |
| Approvato | G. Groisman | A3 | AI + All + B | 1:250 | 04.02.2013 | 0 |

Nome Studio

Logo Studio

Comunità di lavoro Architetti

Luigi Snozzi, Sabina Snozzi Groisman e Gustavo Groisman

c/o Studio d'architettura Snozzi Groisman & Groisman

via S. Franscini 2A - 6600 Locarno

Tel: 091 752 15 25 - Fax: 091 751 60 59

blocco B

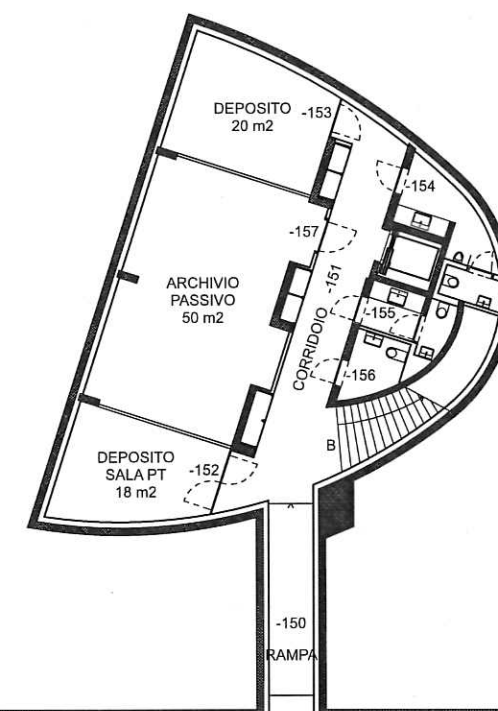

blocco A

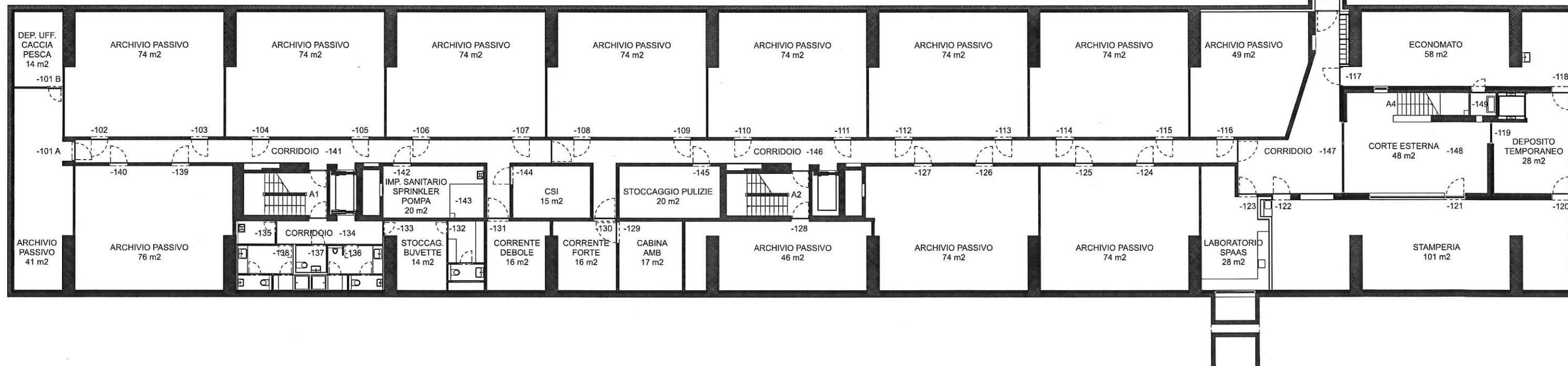

Dipartimento delle finanze e dell'economia
 Sezione della logistica
 Via del Carmagnola 7
 6500 Bellinzona
 t +41 (0)91 814 77 11
 f +41 (0)91 814 77 19
 e-mail : dfe-sl@ti.ch
 web : www.ti.ch/DFE/DR/SL

Repubblica
 e Cantone
 Ticino

| | | | | | | | |
|--|--------------|---------|--------------|-------|------------|----------|----------|
| Oggetto | | | | | Oggetto N° | File N° | Piano N° |
| STABILE AMM. 3 - BELLINZONA | | | | | E4055 | 355 | 70/355 |
| Nome Piano | | | | | Mappale | Variante | |
| PIANO PER SEGNALETICA PIANO TERRENO | | | | | 4616 RFD | 1 | |
| Nome File | | Formato | Settore | Scala | Data | Modifica | |
| Disegnato | S. Snozzi G. | | | | 04.02.2013 | | |
| Approvato | G. Groisman | A3 | AI + All + B | 1:250 | 04.02.2013 | 0 | |

Nome Studio

Logo Studio

Comunità di lavoro Architetti
 Luigi Snozzi, Sabina Snozzi Groisman e Gustavo Groisman
 c/o Studio d'architettura Snozzi Groisman & Groisman
 via S. Franscini 2A - 6600 Locarno
 Tel: 091 752 15 25 - Fax: 091 751 60 59

blocco B

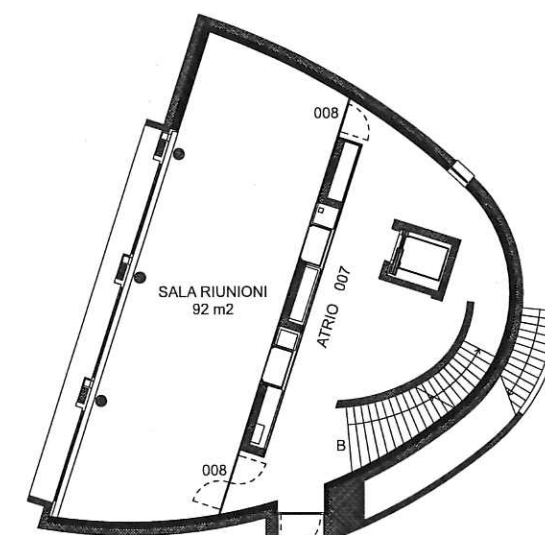

blocco A

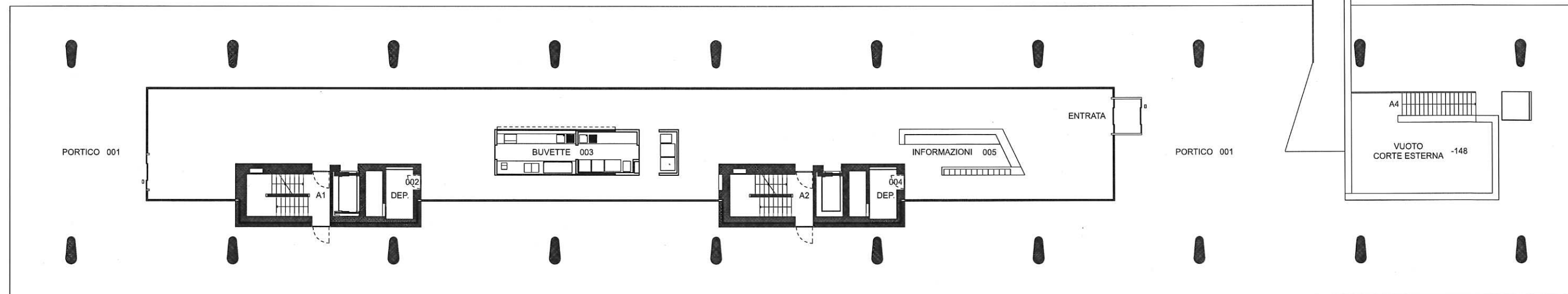

Dipartimento delle finanze e dell'economia
 Sezione della logistica
 Via del Carmagnola 7
 6500 Bellinzona
 t +41 (0)91 814 77 11
 f +41 (0)91 814 77 19
 e-mail : dfe-sl@ti.ch
 web : www.ti.ch/DFE/DR/SL

Repubblica
 e Cantone
 Ticino

| | | | | | | | |
|-----------------------------------|--------------|---------|--------------|-------|------------|----------|----------|
| Oggetto | | | | | Oggetto N° | File N° | Piano N° |
| STABILE AMM. 3 - BELLINZONA | | | | | E4055 | 356 | 70/356 |
| Nome Piano | | | | | Mappale | Variante | |
| PIANO PER SEGNALETICA 1° PIANO | | | | | 4616 RFD | 1 | |
| Nome File | | Formato | Settore | Scala | Data | Modifica | |
| Disegnato | S. Snozzi G. | | | | 04.02.2013 | | |
| Approvato | G. Groisman | A3 | AI + All + B | 1:250 | 04.02.2013 | 0 | |

Nome Studio Logo Studio

Comunità di lavoro Architetti
 Luigi Snozzi, Sabina Snozzi Groisman e Gustavo Groisman
 c/o Studio d'architettura Snozzi Groisman & Groisman
 via S. Franscini 2A - 6600 Locarno
 Tel: 091 752 15 25 - Fax: 091 751 60 59

blocco B

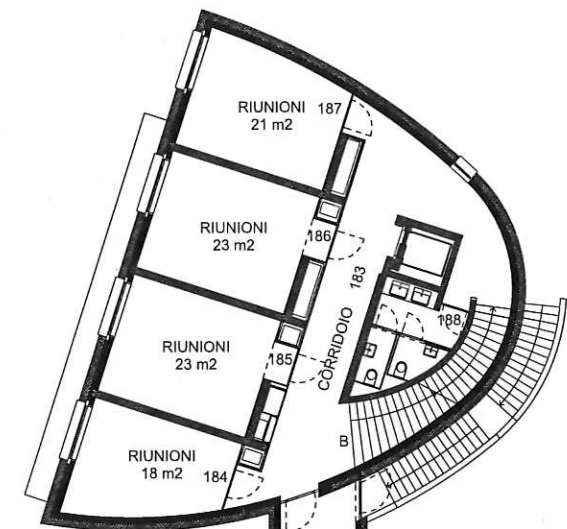

blocco A

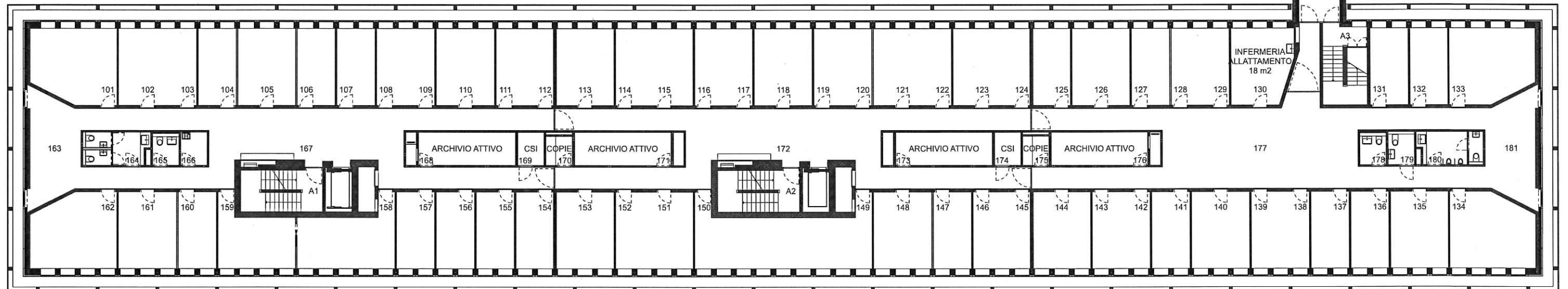

Dipartimento delle finanze e dell'economia
 Sezione della logistica
 Via del Carmagnola 7
 6500 Bellinzona
 t +41 (0)91 814 77 11
 f +41 (0)91 814 77 19
 e-mail : dfe-sl@ti.ch
 web : www.ti.ch/DFE/DR/SL

Repubblica
 e Cantone
 Ticino

| | | | | | | | |
|---|--------------|---------|--------------|-------|-------------------|----------|----------|
| Oggetto | | | | | Oggetto N° | File N° | Piano N° |
| STABILE AMM. 3 - BELLINZONA | | | | | E4055 | 357 | 70/357 |
| Nome Piano | | | | | Mappale | Variante | |
| PIANO PER SEGNALETICA 2° PIANO | | | | | 4616 RFD | 1 | |
| Nome File | | Formato | Settore | Scala | Data | Modifica | |
| Disegnato | S. Snozzi G. | | | | 04.02.2013 | 0 | |
| Approvato | G. Groisman | A3 | AI + All + B | 1:250 | | | |

Nome Studio: Comunità di lavoro Architetti
 Logo Studio: Luigi Snozzi, Sabina Snozzi Groisman e Gustavo Groisman
 c/o Studio d'architettura Snozzi Groisman & Groisman
 via S. Franscini 2A - 6600 Locarno
 Tel: 091 752 15 25 - Fax: 091 751 60 59

blocco B

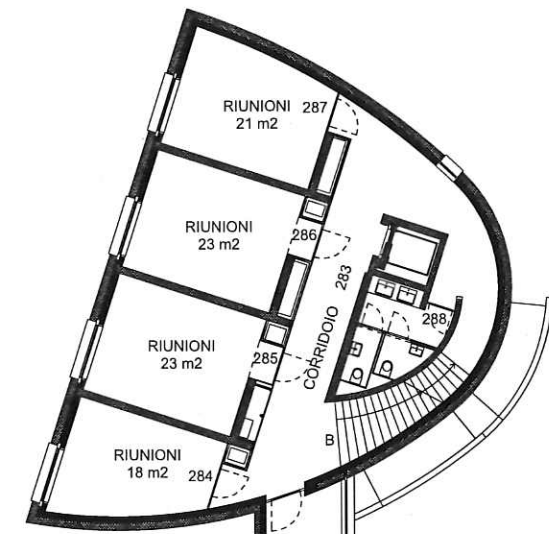

blocco A

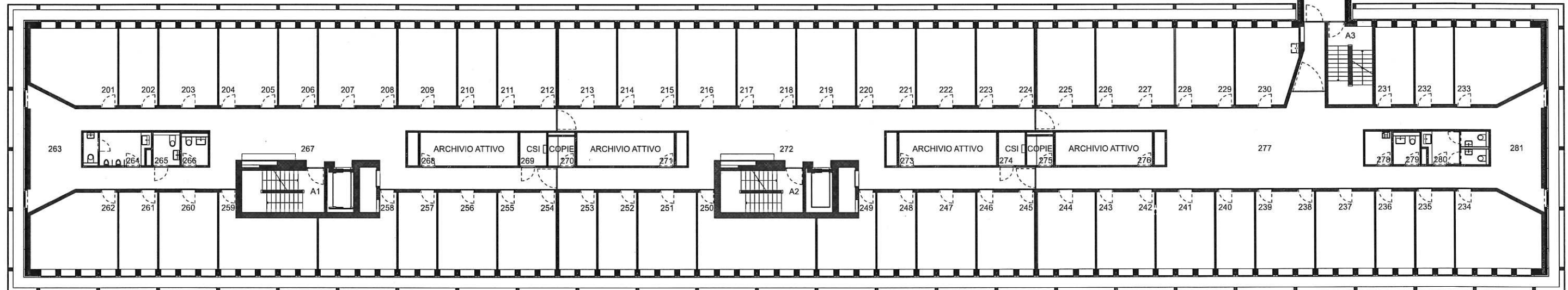

Dipartimento delle finanze e dell'economia
 Sezione della logistica
 Via del Carmagnola 7
 6500 Bellinzona
 t +41 (0)91 814 77 11
 f +41 (0)91 814 77 19
 e-mail : dfe-sl@ti.ch
 web : www.ti.ch/DFE/DR/SL

Repubblica
 e Cantone
 Ticino

| | | | | | | | |
|---|--------------|---------|--------------|-------|-------------------|----------|----------|
| Oggetto | | | | | Oggetto N° | File N° | Piano N° |
| STABILE AMM. 3 - BELLINZONA | | | | | E4055 | 358 | 70/358 |
| Nome Piano | | | | | Mappale | Variante | |
| PIANO PER SEGNALETICA 3° PIANO | | | | | 4616 RFD | 1 | |
| Nome File | | Formato | Settore | Scala | Data | Modifica | |
| Disegnato | S. Snozzi G. | | | | 04.02.2013 | 0 | |
| Approvato | G. Groisman | A3 | AI + All + B | 1:250 | | | |

Nome Studio

Comunità di lavoro Architetti
 Luigi Snozzi, Sabina Snozzi Groisman e Gustavo Groisman
 c/o Studio d'architettura Snozzi Groisman & Groisman
 via S. Franscini 2A - 6600 Locarno
 Tel: 091 752 15 25 - Fax: 091 751 60 59

Logo Studio

blocco A

blocco B

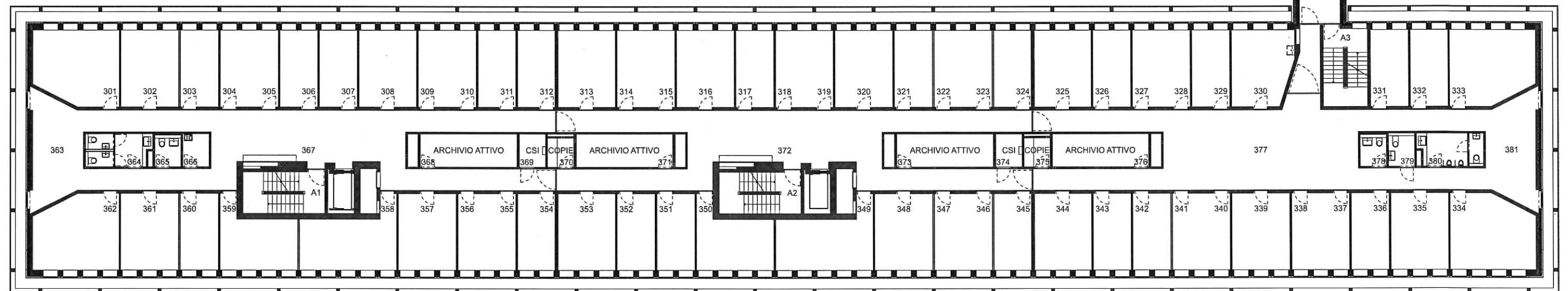

Dipartimento delle finanze e dell'economia
 Sezione della logistica
 Via del Carmagnola 7
 6500 Bellinzona
 t +41 (0)91 814 77 11
 f +41 (0)91 814 77 19
 e-mail : dfe-sl@ti.ch
 web : www.ti.ch/DFE/DR/SL

Repubblica
 e Cantone
 Ticino

| | | | | | | | |
|-----------------------------------|--------------|---------|--------------|-------|------------|----------|----------|
| Oggetto | | | | | Oggetto N° | File N° | Piano N° |
| STABILE AMM. 3 - BELLINZONA | | | | | E4055 | 359 | 70/359 |
| Nome Piano | | | | | Mappale | Variante | |
| PIANO PER SEGNALETICA 4° PIANO | | | | | 4616 RFD | 1 | |
| Nome File | | Formato | Settore | Scala | Data | Modifica | |
| Disegnato | S. Snozzi G. | | | | 04.02.2013 | | |
| Approvato | G. Groisman | A3 | AI + All + B | 1:250 | 04.02.2013 | 0 | |

Nome Studio Logo Studio

Comunità di lavoro Architetti
 Luigi Snozzi, Sabina Snozzi Groisman e Gustavo Groisman
 c/o Studio d'architettura Snozzi Groisman & Groisman
 via S. Franscini 2A - 6600 Locarno
 Tel: 091 752 15 25 - Fax: 091 751 60 59

blocco B

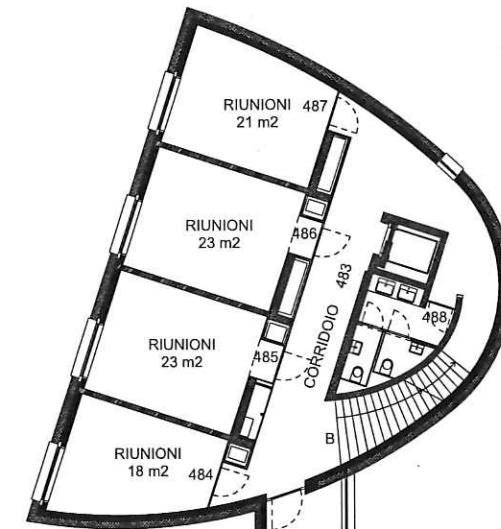

blocco A

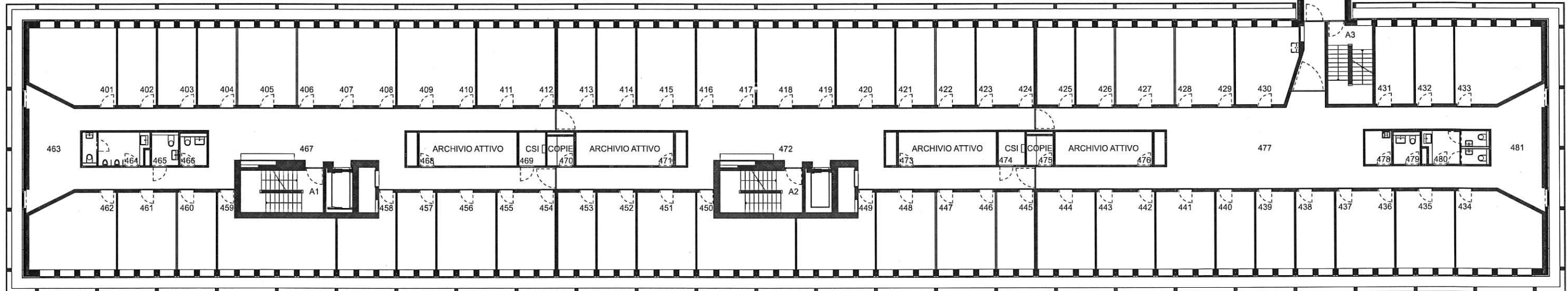

Dipartimento delle finanze e dell'economia
 Sezione della logistica
 Via del Carmagnola 7
 6500 Bellinzona
 t +41 (0)91 814 77 11
 f +41 (0)91 814 77 19
 e-mail : dfe-sl@ti.ch
 web : www.ti.ch/DFE/DR/SL

Repubblica
 e Cantone
 Ticino

| | | | | | | | |
|-----------------------------------|--------------|---------|--------------|-------|------------|----------|----------|
| Oggetto | | | | | Oggetto N° | File N° | Piano N° |
| STABILE AMM. 3 - BELLINZONA | | | | | E4055 | 360 | 70/360 |
| Nome Piano | | | | | Mappale | Variante | |
| PIANO PER SEGNALETICA 5° PIANO | | | | | 4616 RFD | 1 | |
| Nome File | | Formato | Settore | Scala | Data | Modifica | |
| Disegnato | S. Snozzi G. | | | | 04.02.2013 | | |
| Approvato | G. Groisman | A3 | AI + All + B | 1:250 | 04.02.2013 | 0 | |

Nome Studio

Logo Studio

Comunità di lavoro Architetti
 Luigi Snozzi, Sabina Snozzi Groisman e Gustavo Groisman
 c/o Studio d'architettura Snozzi Groisman & Groisman
 via S. Franscini 2A - 6600 Locarno
 Tel: 091 752 15 25 - Fax: 091 751 60 59

blocco B

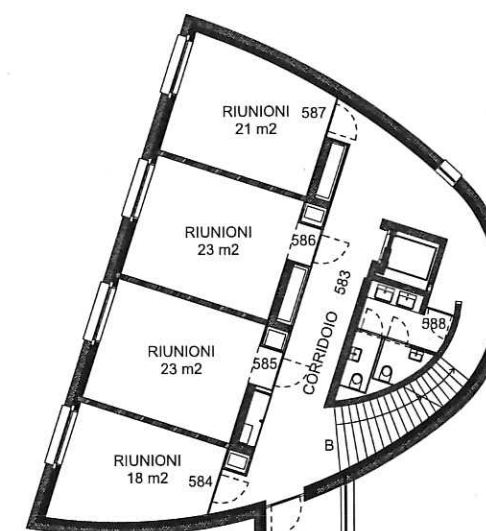

blocco A

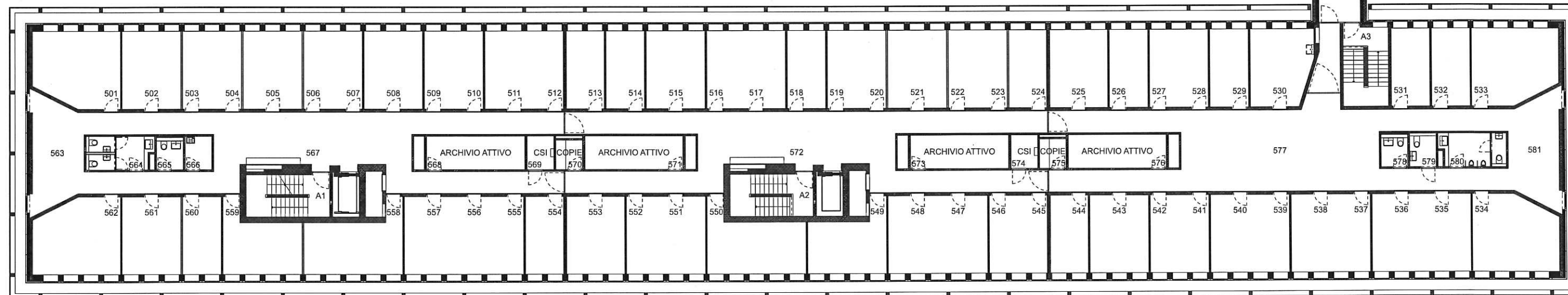

Dipartimento delle finanze e dell'economia
 Sezione della logistica
 Via del Carmagnola 7
 6500 Bellinzona
 t +41 (0)91 814 77 11
 f +41 (0)91 814 77 19
 e-mail : dfe-sl@ti.ch
 web : www.ti.ch/DFE/DR/SL

Repubblica
 e Cantone
 Ticino

| | | | | | | | |
|-----------------------------|--------------|---------|--------------|-------|------------|----------|----------|
| Oggetto | | | | | Oggetto N° | File N° | Piano N° |
| STABILE AMM. 3 - BELLINZONA | | | | | E4055 | 361 | 70/361 |
| Nome Piano | | | | | Mappale | Variante | |
| 6° PIANO | | | | | 4616 RFD | 1 | |
| Nome File | | Formato | Settore | Scala | Data | Modifica | |
| Disegnato | S. Snozzi G. | | | | 04.02.2013 | | |
| Approvato | G. Groisman | A3 | AI + All + B | 1:250 | 04.02.2013 | 2 | |

| | | | |
|---|--|---------------|--|
| Nome Studio | | Aggiornamento | |
| Comunità di lavoro Architetti | | 08.04.2013 | |
| Luigi Snozzi, Sabina Snozzi Groisman e Gustavo Groisman | | 20.06.2013 | |
| c/o Studio d'architettura Snozzi Groisman & Groisman | | | |
| via S. Franscini 2A - 6600 Locarno | | | |
| Tel: 091 752 15 25 - Fax: 091 751 60 59 | | | |

blocco A

blocco B

