

PIANO SINOTTICO DEFORMAZIONI LUCERNARIO  
AMPLIAMENTO LICEO CANTONALE DI BELLINZONA  
FASE: ESECUZIONE

Oggetto	Ampliamento Liceo Cantonale di Bellinzona
Committente	Repubblica e Cantone Ticino Dipartimento delle finanze e dell'economia Sezione della logistica Via del Carmagnola 7 6500 Bellinzona
Autore	Schnetzer Puskas Ingenieure AG Aeschenvorstadt 48 Postfach 654 4010 Basel
Data	13 Dicembre 2023

Oggetto	176 LICEO CANTONALE DI BELLINZONA			Oggetto n°	E4113	File n°	107	Piano n°	107
Nome Piano	Sezioni trasversali 3 e 4			Mappale	4828 RFD	Variante	0		
Nome File	E4113_A1_SE_S03-04_00_100_107_51_1	Formato	A1	Settore	00	Scala	1:100	Data	22.06.23
Disegnato	DV	Data						Modifica	2
Approvato		Data							

DURISCH+NOLLI  
ARCHITETTI sagl  
ETHSIA-PAS  
Via san Gottardo 77  
CH 6900 Massagno  
T +41 (0)91 960 18 30  
T +41 (0)91 967 43 44  
info@durischnolli.ch  
www.durischnolli.ch



0m 1m 2m 5m

Quota di riferimento 0.00 = 225.28 metri

## Legenda



### Controfreccia:

è la controfreccia al momento iniziale

### Deformazione iniziale:

è la deformazione stimata al momento del montaggio delle facciate.

Questa deformazione è stata stimata considerando una finestra di tempo tra lo scassero e il momento del montaggio delle facciate di 3 mesi

### Deformazione finale

è la deformazione stimata a lungo termine

**Attenzione:** le deformazioni scritte in questo documento sono delle stime. Data la difficoltà di stimare con precisione i parametri a lungo termine e delle tempistiche di cantiere, questi valori devono essere controllati al momento del montaggio delle facciate.

## Deformazioni lucernario

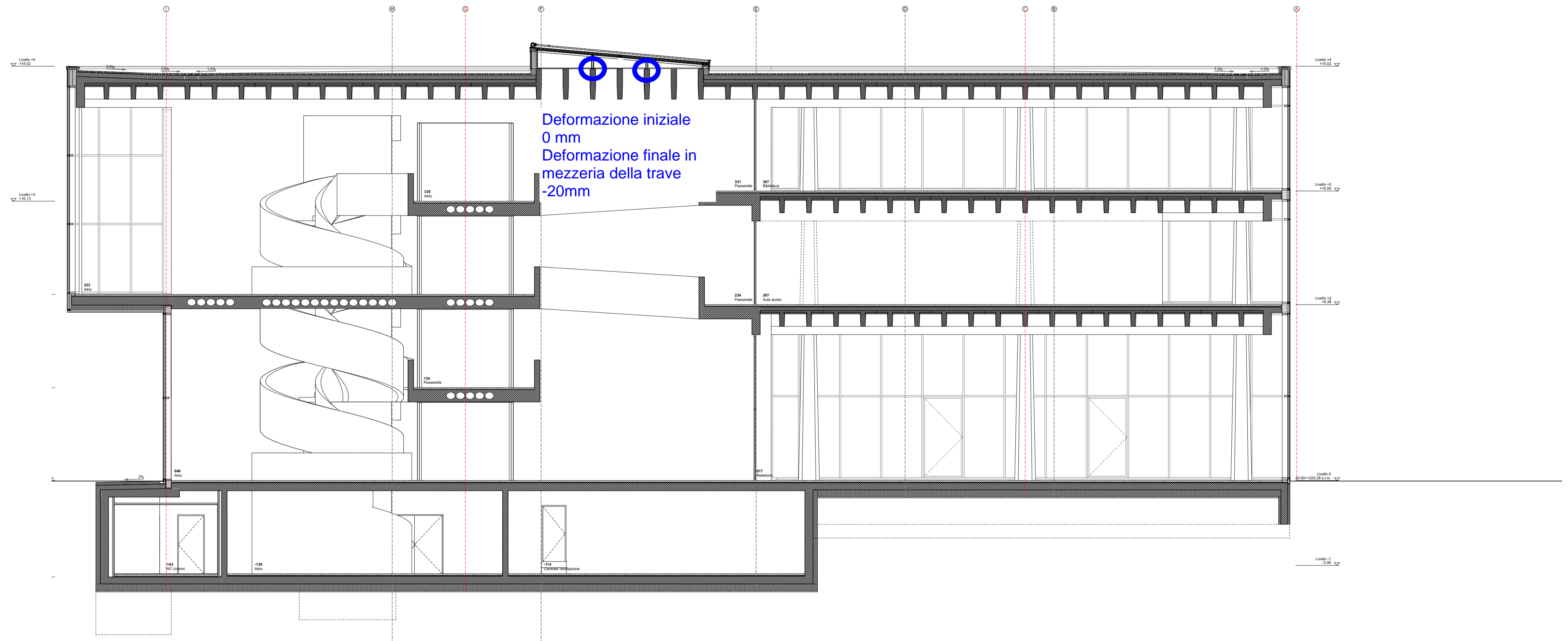

SEZIONE TRASVERSALE 3 (ASSI 7-8)

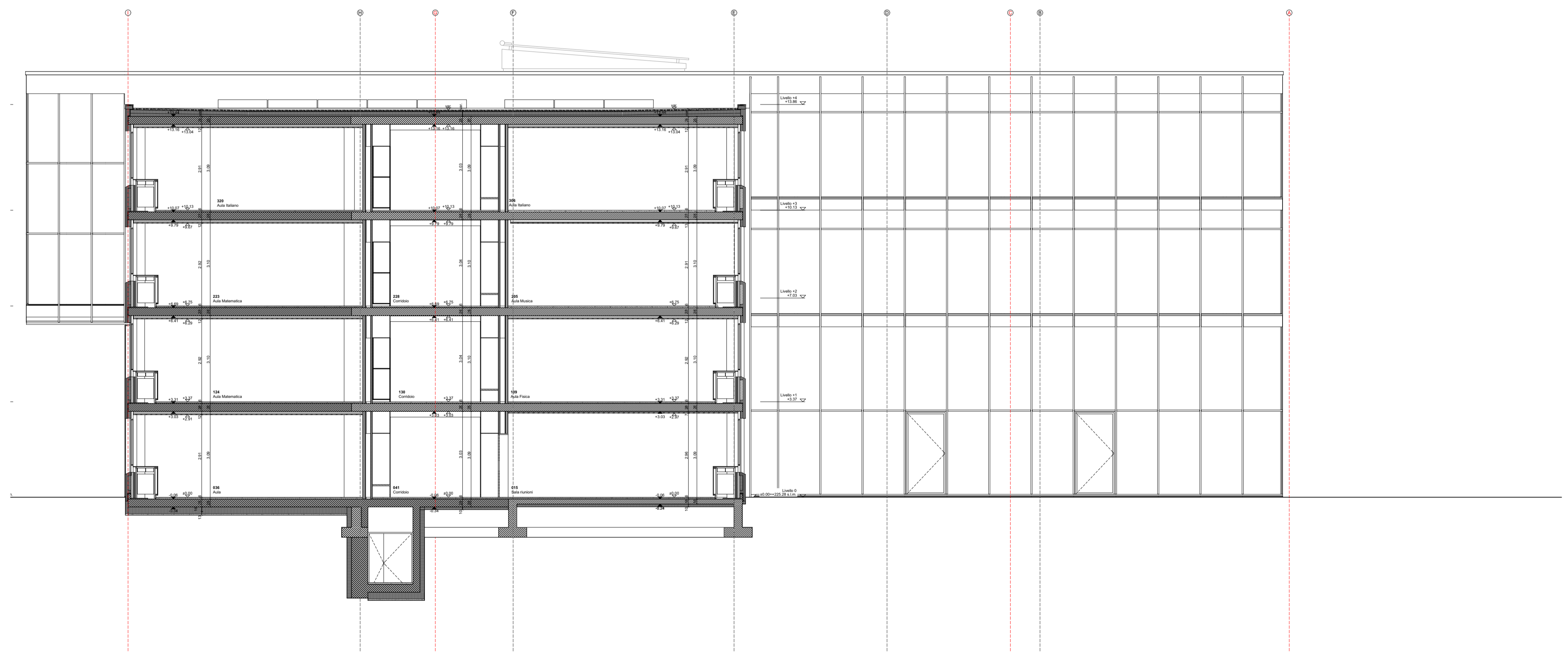

SEZIONE TRASVERSALE 4 (ASSI 7-8)