

Oggetto				Oggetto N°	File N°	Piano N°
Nuovo stabile SME Caslano				E2350	2	PT
Nome Piano				Mappale	Variante	
PIANTA - PI - MOBILIO				nenn	04	
Nome File		Formato	Settore	Scala	Data	Modifica
Disegnato	Luca Ferrari	Data	06.06.2017	nn	adatt	30.03.1018
Approvato	Nome Cognome	Data	giorno mese anno			

Dipartimento delle finanze e dell'economia
 Sezione della logistica
 Via del Carmagnola 7
 6500 Bellinzona
 t +41 (0)91 814 77 11
 f +41 (0)91 814 77 19
 e-mail : dfe-sl@ti.ch
 web : www.ti.ch/DFE/DR/SL

Repubblica
 e Cantone
 Ticino

MOBILIO/COMPLEMENTI DI COMPETENZA CEAP
 MOBILIO/COMPLEMENTI DI COMPETENZA PROGETTISTA
 MOBILIO DI COMPETENZA ARREDAMENTO SL

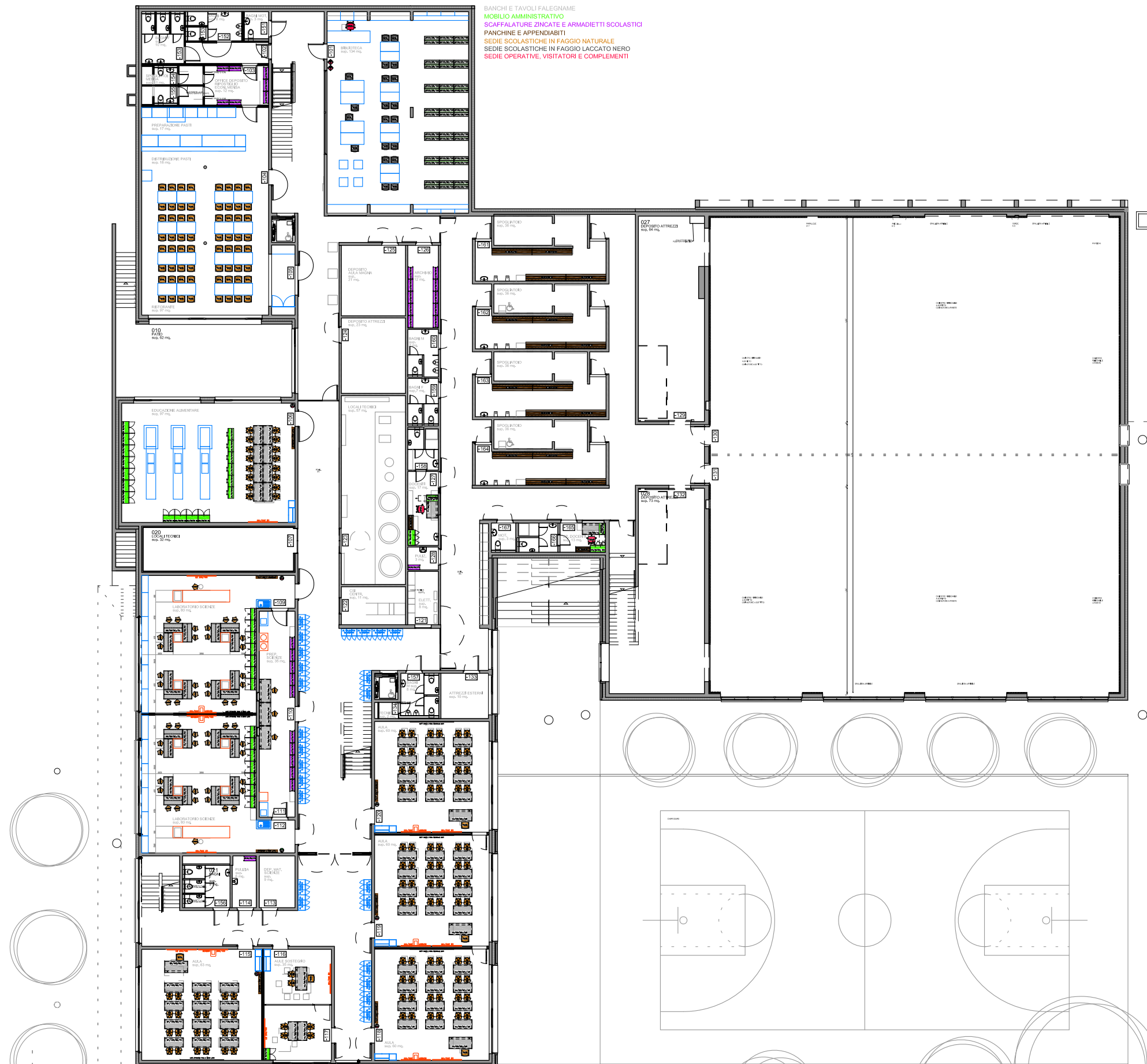

BANCHI E TAVOLI FALGNAME
 MOBILIO AMMINISTRATIVO
 SCAFFALATURE ZINcate E ARMADIETTI SCOLASTICI
 PANCHINE E APPENDIBILI
 SEDIE SCOLASTICHE IN FAGGIO NATURALE
 SEDIE SCOLASTICHE IN FAGGIO LACCATO NERO
 SEDIE OPERATIVE, VISITATORI E COMPLEMENTI

Oggetto				Oggetto N°	File N°	Plano N°
Nuovo stabile SME Caslano				E2350	2	PT
Nome Piano				Mappale	Variante	
PIANTA - PT - MOBILIO				nenn	04	
Nome File		Formato	Settore	Scala	Data	Modifica
Disegnato	Luca Ferrari	Data	06.06.2017	nn	adatt	03.30.1018
Approvato	Nome Cognome	Data	giorno mese anno			

Dipartimento delle finanze e dell'economia
 Sezione della logistica
 Via del Carmagnola 7
 6500 Bellinzona
 t +41 (0)91 814 77 11
 f +41 (0)91 814 77 19
 e-mail : dfe-sl@ti.ch
 web : www.ti.ch/DFE/DR/SL

Repubblica
 e Cantone
 Ticino

MOBILIO/COMPLEMENTI DI COMPETENZA CEAP
 MOBILIO/COMPLEMENTI DI COMPETENZA PROGETTISTA
 MOBILIO DI COMPETENZA ARREDAMENTO SL

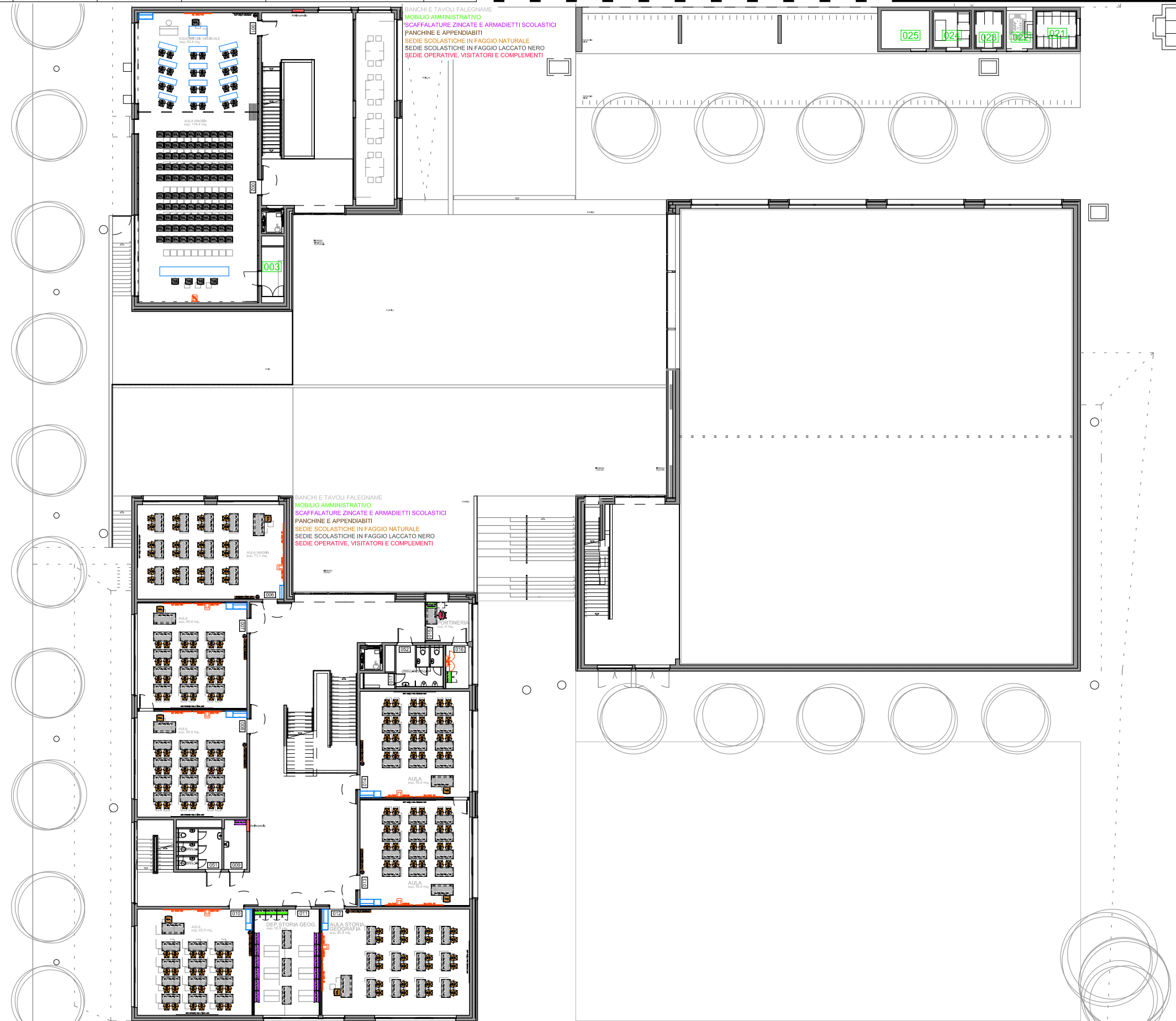

Oggetto	Nuovo stabile SME Caslano			Oggetto N°	E2350	File N°	2	Plano N°	1P
Nome Piano	PIANTA - 1P - MOBILIO			Mappale	nenn	Variante	04		
Nome File	Formato	Settore	Scala	Data			Modifica		
Disegnato Approvato	Luca Ferrari Nome Cognome	Data Data	06.06.2017 giorno mese anno	21 x 29,7	nn	adatt	09.05.1018	07	

Dipartimento delle finanze e dell'economia
Sezione della logistica
Via del Carmagnola 7
6500 Bellinzona
t +41 (0)91 814 77 11
f +41 (0)91 814 77 19
e-mail : dfe-sl@ti.ch
web : www.ti.ch/DFE/DR/SL

Repubblica
e Cantone
Ticino

MOBILIO/COMPLEMENTI DI COMPETENZA CEAP
MOBILIO/COMPLEMENTI DI COMPETENZA PROGETTISTA
MOBILIO DI COMPETENZA ARREDAMENTO SL

