

TEST PCR POSITIVI E NEGATIVI EFFETTUATI E PERCENTUALE DI TEST POSITIVI NEGLI ULTIMI 7 GIORNI

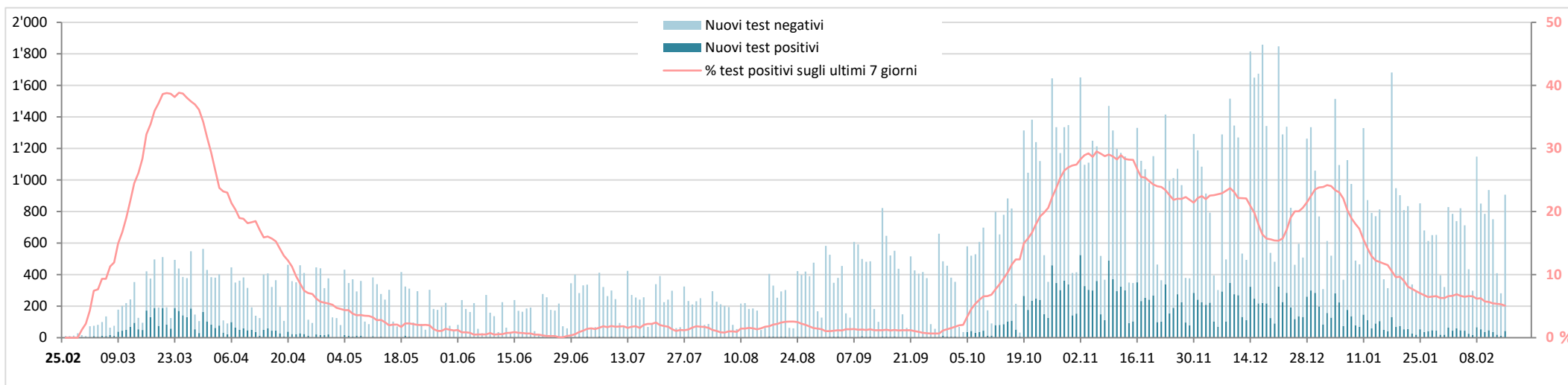

Nuovi test PCR effettuati: evoluzione della ripartizione per età

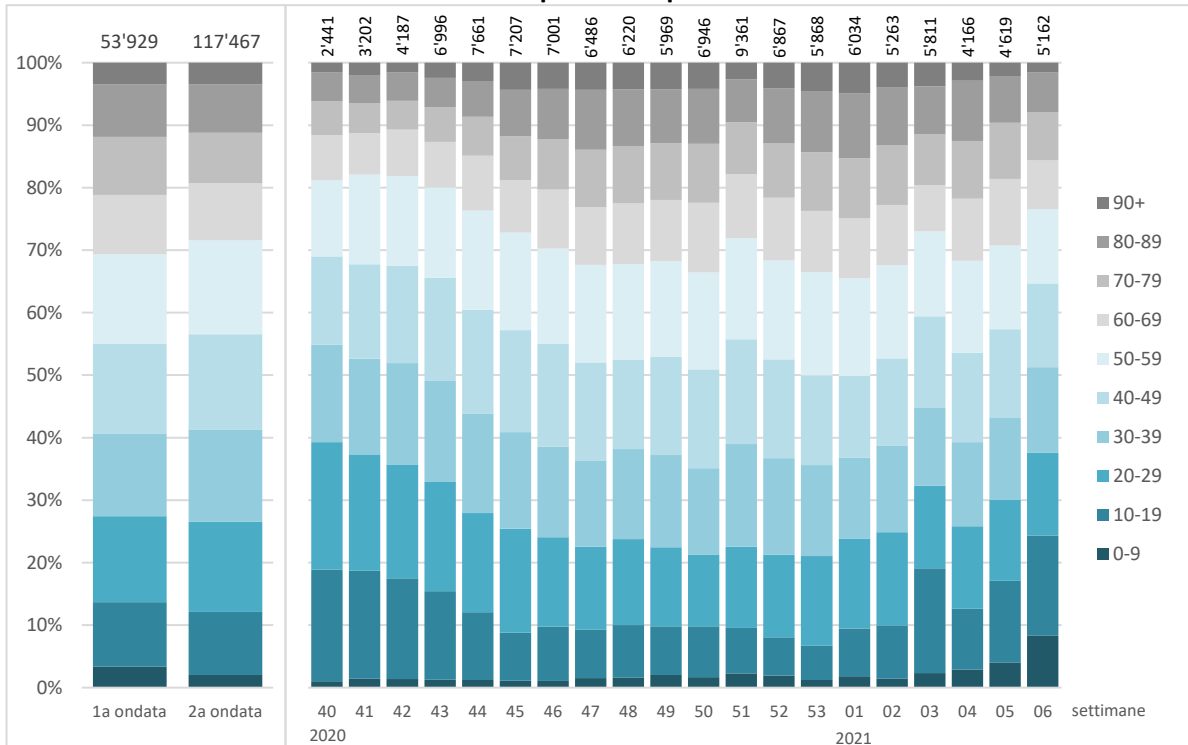

1a ondata: 25.02.2020 - 27.09.2020 (settimane 9-39/2020), 2a ondata: 28.09.2020 - 14.02.2021 (settimane 40/2020 - 06/2021)

Test PCR effettuati

	Totale	di cui 1a ondata	2a ondata	di cui settimana 05/2021	06/2021
--	--------	---------------------	-----------	-----------------------------	---------

Età media

Persone testate	46.9	46.8	47.1	45.3	40.7
-----------------	------	------	------	------	------

Ripartizione percentuale per sesso

Donne	54%	52%	55%
Uomini	46%	48%	45%

Percentuale di test positivi

% test positivi	15%	8%	18%	7%	5%
-----------------	-----	----	-----	----	----

CASI POSITIVI E MEDIA SUGLI ULTIMI 7 GIORNI

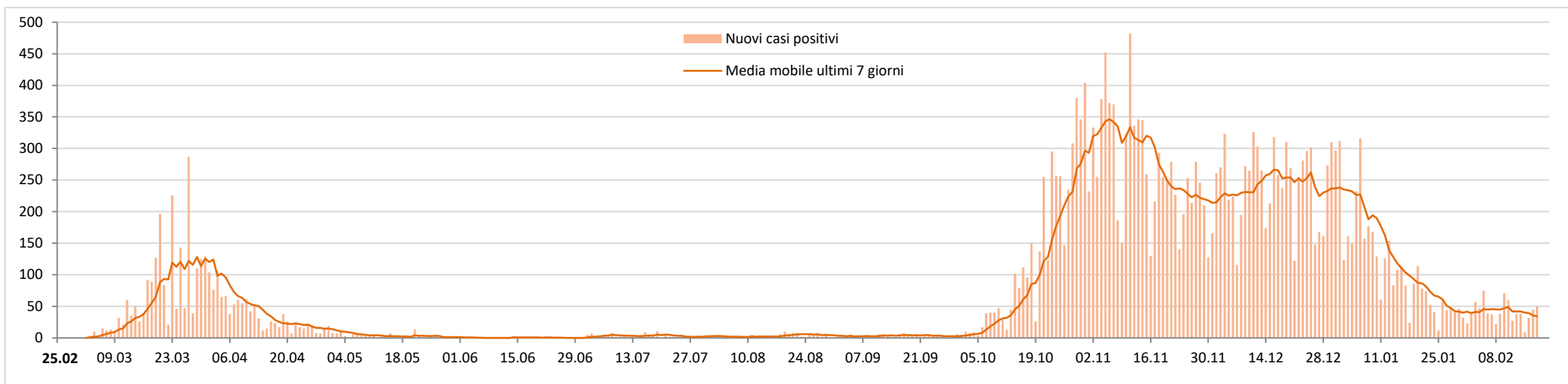

Nuovi casi positivi: evoluzione della ripartizione per età

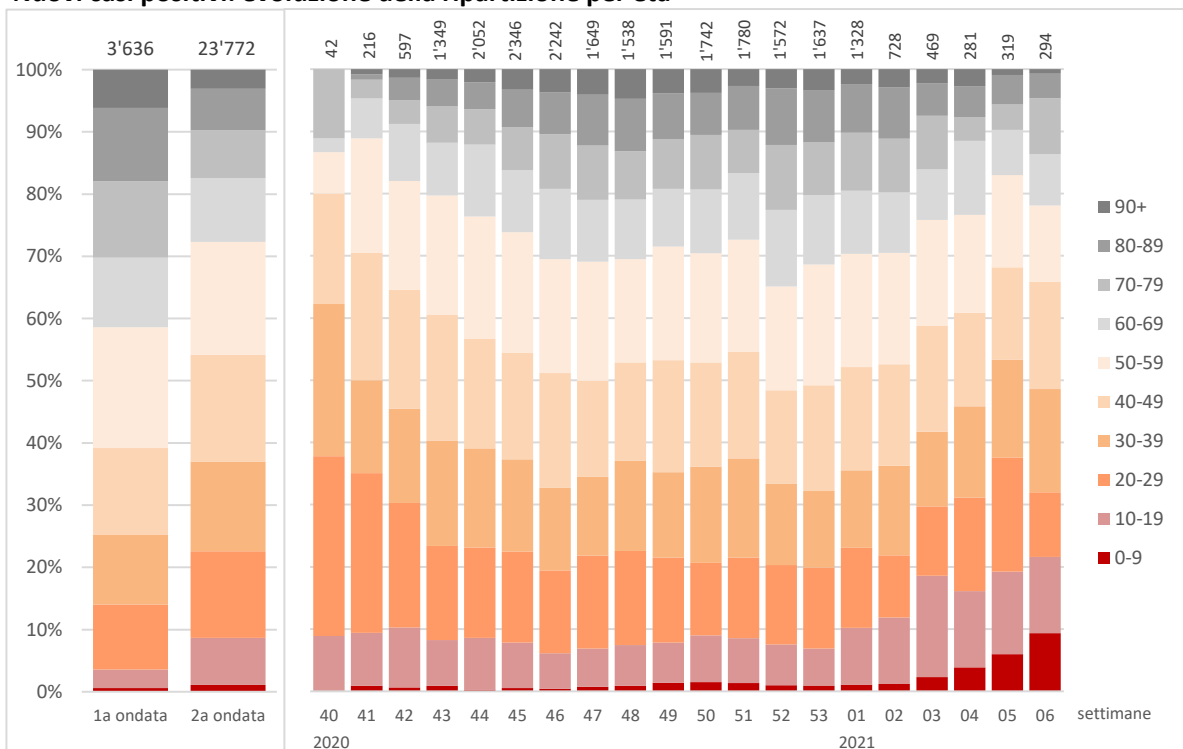

1a ondata: 25.02.2020 - 27.09.2020 (settimane 9-39/2020), 2a ondata: 28.09.2020 - 14.02.2021 (settimane 40/2020 - 06/2021)

Casi positivi

	Totale	di cui 1a ondata	di cui 2a ondata	di cui settimana 05.2021	di cui settimana 06.2021
--	--------	---------------------	---------------------	-----------------------------	-----------------------------

Età media

Casi positivi	49.0	55.8	48.0	39.2	40.8
---------------	------	------	------	------	------

Ripartizione percentuale per sesso

Donne	53%	52%	53%
Uomini	47%	48%	47%

Incidenza per 100'000 abitanti, per classi di età

0-19 anni	3'471	206	3'265	97	95
20-39	9'755	1'022	8'733	140	97
40-59	8'883	1'123	7'760	87	76
60-79	6'547	1'092	5'456	46	61
80+	11'924	2'622	9'302	72	52
Totale Ticino	7'800	1'036	6'764	90	79
Svizzera	6'284	618	5'667	116	91

NUOVI PAZIENTI OSPEDALIZZATI

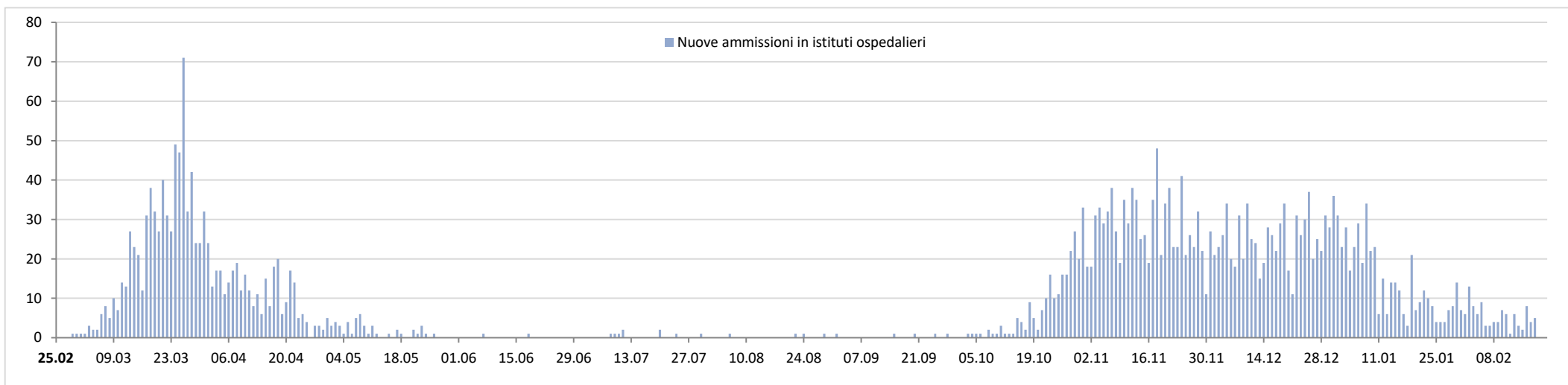

Nuovi pazienti ospedalizzati: evoluzione della ripartizione per età

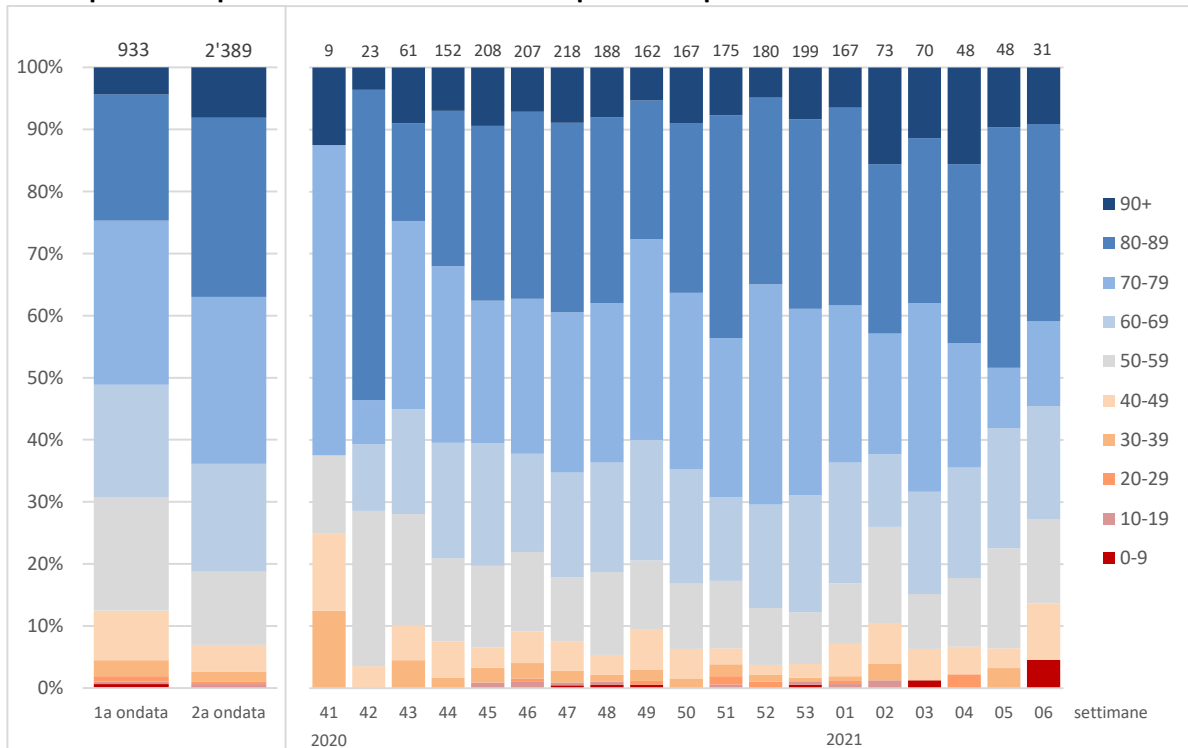

1a ondata: 25.02.2020 - 27.09.2020 (settimane 9-39/2020), 2a ondata: 28.09.2020 - 14.02.2021 (settimane 40/2020 - 06/2021)

Nuovi pazienti ospedalizzati

	Totale	di cui 1a ondata	2a ondata	di cui settimana	
				05/2021	06/2021

Età media

Nuove ammissioni	70.9	67.5	72.2	72.1	68.0
------------------	------	------	------	------	------

Ripartizione percentuale per sesso

Donne	42%	40%	43%
Uomini	58%	60%	58%

Tasso di ospedalizzazione dei pazienti positivi (settimana 05/2021 → 06/2021)

0-19 anni	2%
20-39	0%
40-59	5%
60-79	19%
80+	50%
Totale	10%

PAZIENTI OSPEDALIZZATI

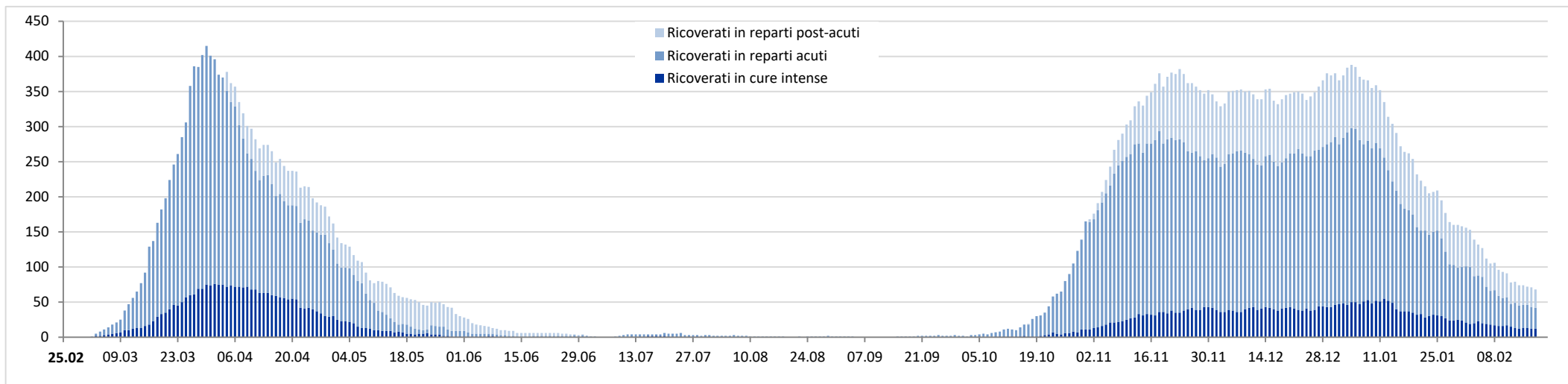

Pazienti in cure intense: evoluzione della ripartizione per età

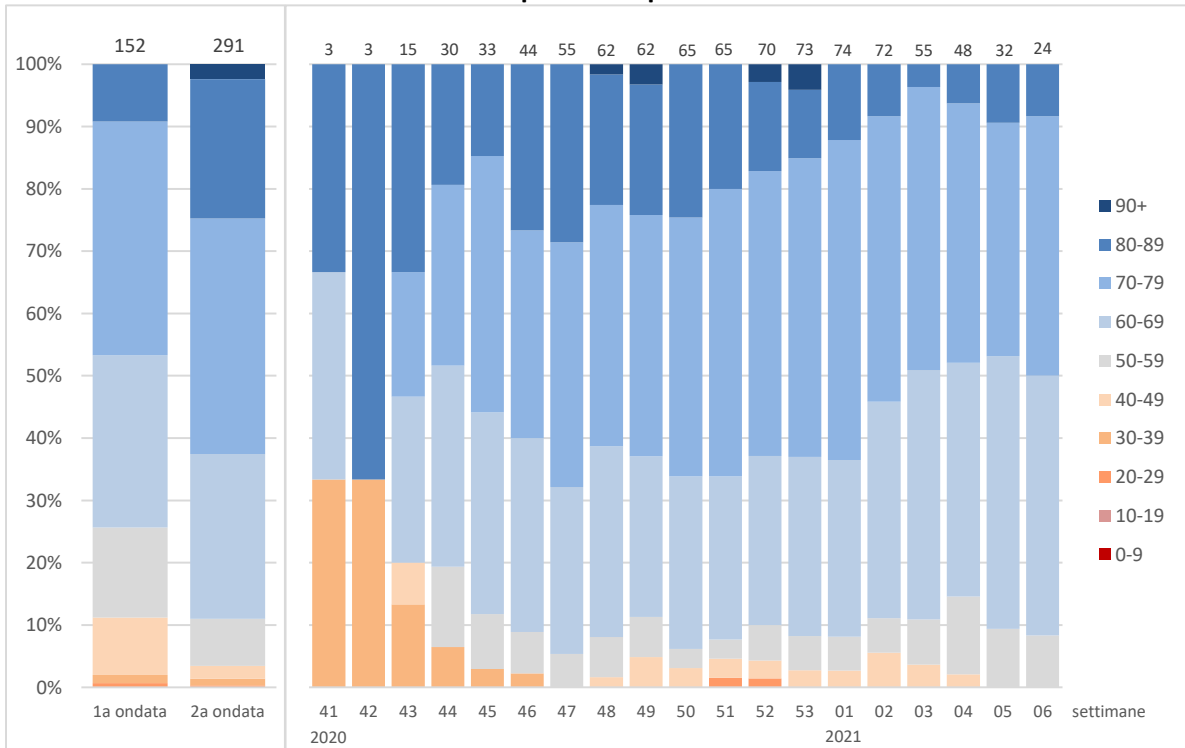

1a ondata: 25.02.2020 - 27.09.2020 (settimane 9-39/2020), 2a ondata: 28.09.2020 - 14.02.2021 (settimane 40/2020 - 06/2021)

Degenze concluse nel settore acuto

	Totale	di cui 1a ondata	2a ondata	di cui settimana	
				05.2021	06.2021

Età media

Degenze concluse	70.8	67.5	72.1	74.5	71.2
Di cui con passaggio in CI	70.3	66.6	72.2	68.8	69.1

Ripartizione percentuale per sesso

Donne	42%	40%	43%
Uomini	58%	60%	57%

Durata media di degenza nel settore acuto

Totale degenze	...	11.5	11.7
Solo passaggi in CI	...	16.0	13.3

Pazienti passati dalle cure intense rispetto al totale dei pazienti ospedalizzati, in %

0-19 anni	0%	0%	0%
20-39	9%	9%	8%
40-59	10%	15%	7%
60-79	19%	24%	18%
80+	8%	6%	8%
Totale	13%	16%	12%

Pazienti deceduti rispetto ai pazienti dimessi, in %

% pazienti deceduti	17%	20%	16%
---------------------	-----	-----	-----

NUOVI RESIDENTI POSITIVI IN CASE PER ANZIANI

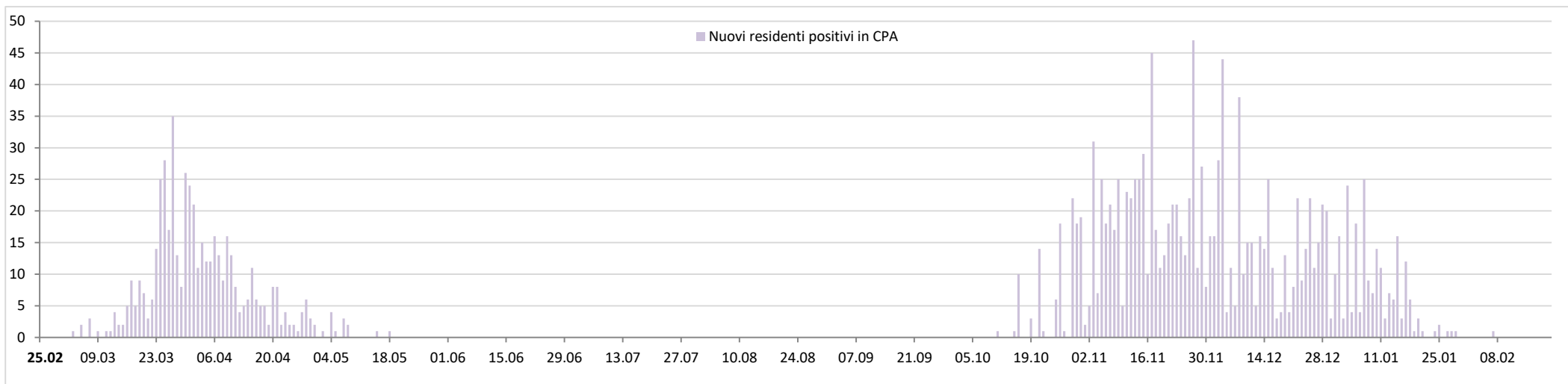

Residenti deceduti nelle case per anziani del Cantone Ticino secondo la causa di morte, per mese e anno

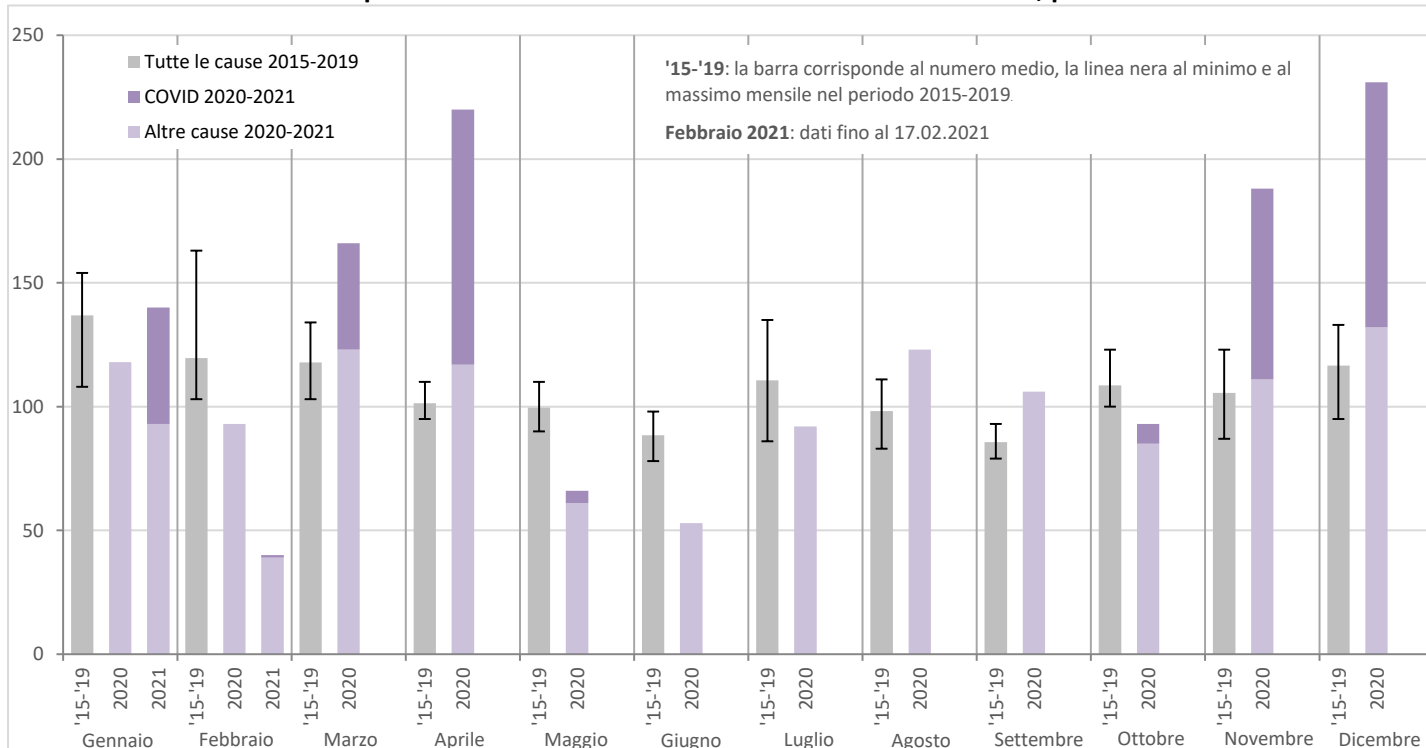

Residenti in case per anziani

	Totale	di cui	
		1a ondata	2a ondata

Test effettuati

Test effettuati	8'018	1'736	6'282
% positivi	23%	29%	21%
% negativi	77%	71%	79%

Tassi di guarigione e di letalità in CPA

% residenti guariti	79%	70%	83%
% deceduti	21%	30%	17%
% ancora attivi	-	-	-

1a ondata: 25.02.2020 - 27.09.2020 (settimane 9-39/2020)

2a ondata: 28.09.2020 - 14.02.2021 (settimane 40/2020 - 06/2021)

PERSONE DECEDUTE

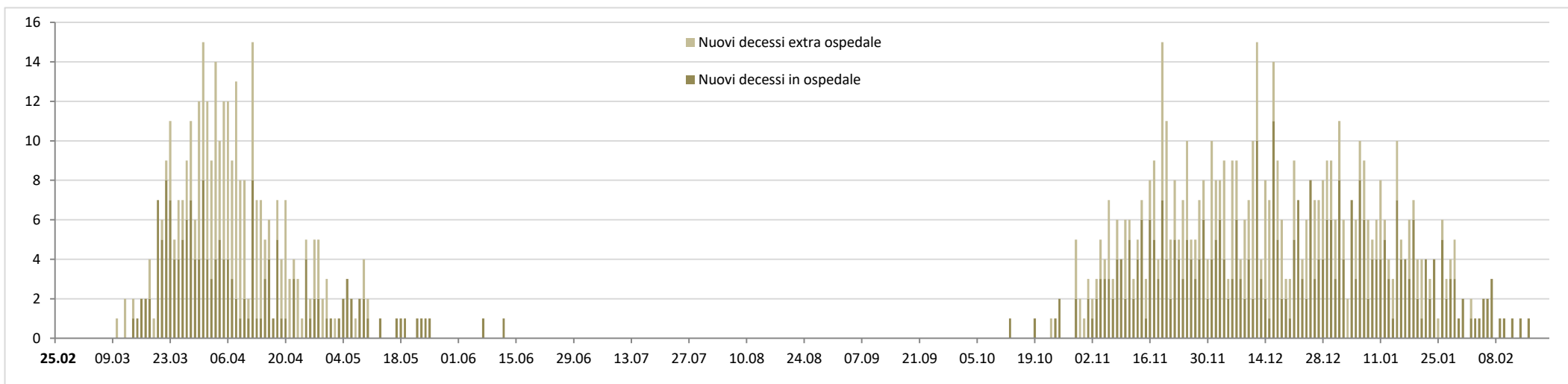

Persone decedute: evoluzione della ripartizione per età

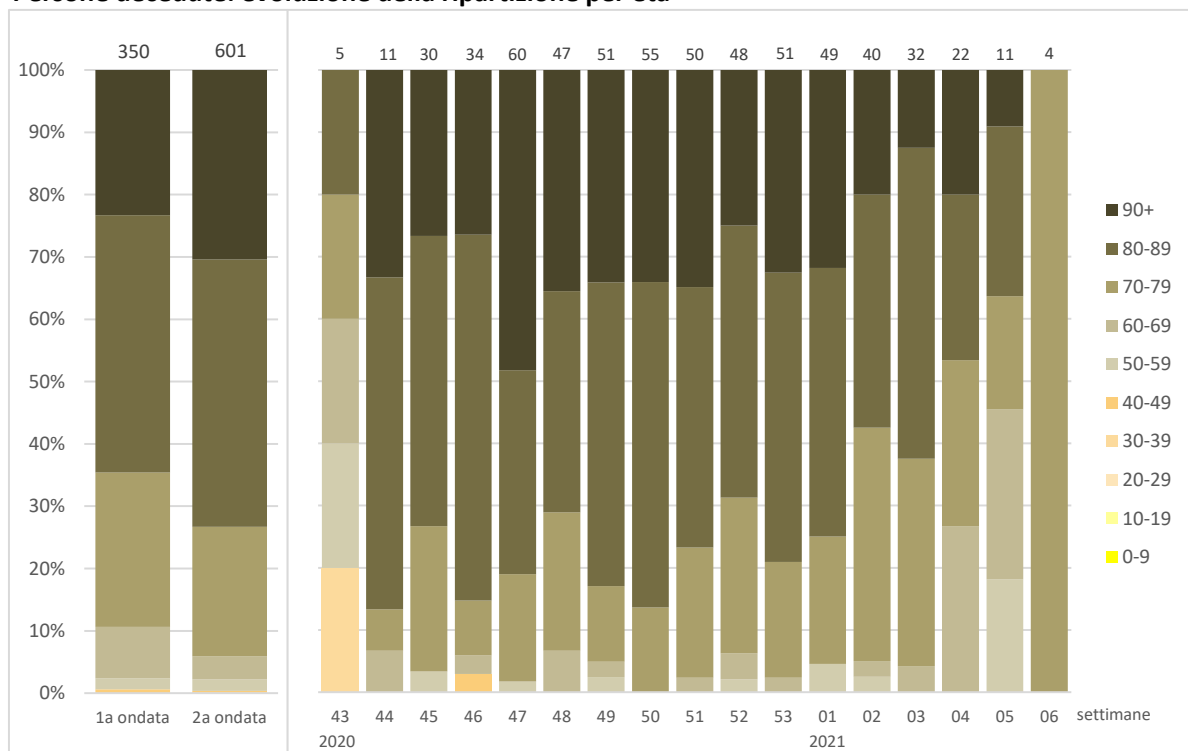

1a ondata: 25.02.2020 - 27.09.2020 (settimane 9-39/2020), 2a ondata: 28.09.2020 - 14.02.2021 (settimane 40/2020 - 06/2021)

Persone decedute

	Totale	di cui 1a ondata	di cui 2a ondata	di cui settimana 05.2021	di cui settimana 06.2021
--	--------	---------------------	---------------------	-----------------------------	-----------------------------

Età media, minima e massima

media	83.2	82.0	84.0	72.5	75.7
min. - max.	37 - 102	48 - 101	37 - 102	57 - 91	74 - 77

Ripartizione percentuale per sesso

Donne	44%	43%	44%
Uomini	56%	57%	56%

Tasso di letalità (persone decedute rispetto ai casi positivi, in %)

0-19 anni	0%	0%	0%
20-39	0%	0%	0%
40-59	0%	1%	0%
60-79	5%	13%	3%
80+	21%	33%	17%
Totale	3.5%	9.6%	2.5%

Ripartizione secondo il luogo di decesso, in %

Deceduti in ospedale	58%	52%	61%
Deceduti in altri luoghi	42%	48%	39%

PANDEMIA DA NUOVO CORONAVIRUS - SITUAZIONE EPIDEMIOLOGICA DEL CANTONE TICINO

Stato al 18.02.2021



PERCENTUALE TEST PCR POSITIVI, NUOVI CASI POSITIVI, NUOVE AMMISSIONI IN OSPEDALE, DECESSI, OSPEDALIZZAZIONI, TASSO PER 100'000 ABITANTI

