

TEST PCR POSITIVI E NEGATIVI EFFETTUATI E PERCENTUALE DI TEST POSITIVI NEGLI ULTIMI 7 GIORNI

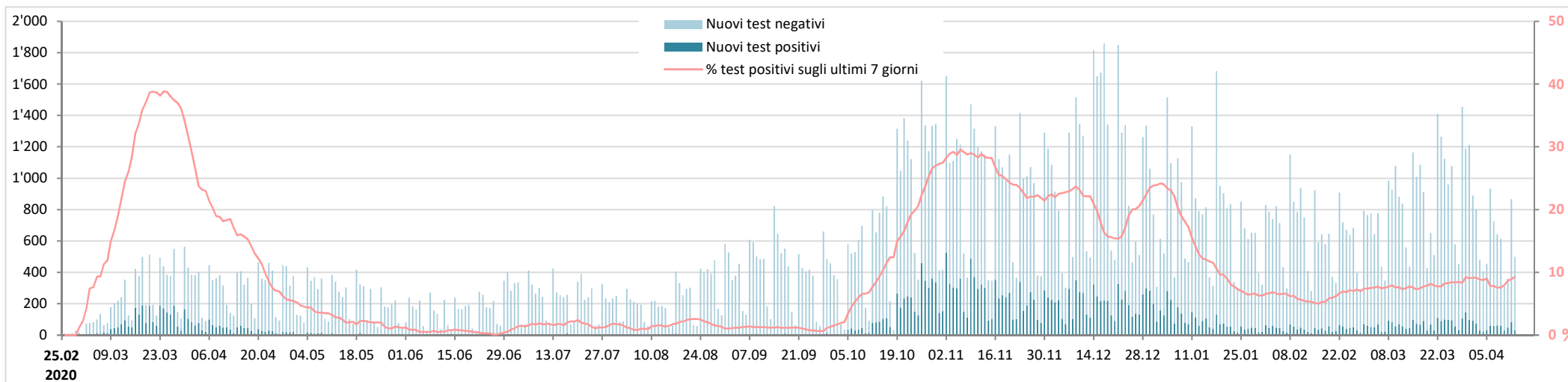

Nuovi test PCR effettuati: evoluzione della ripartizione per età

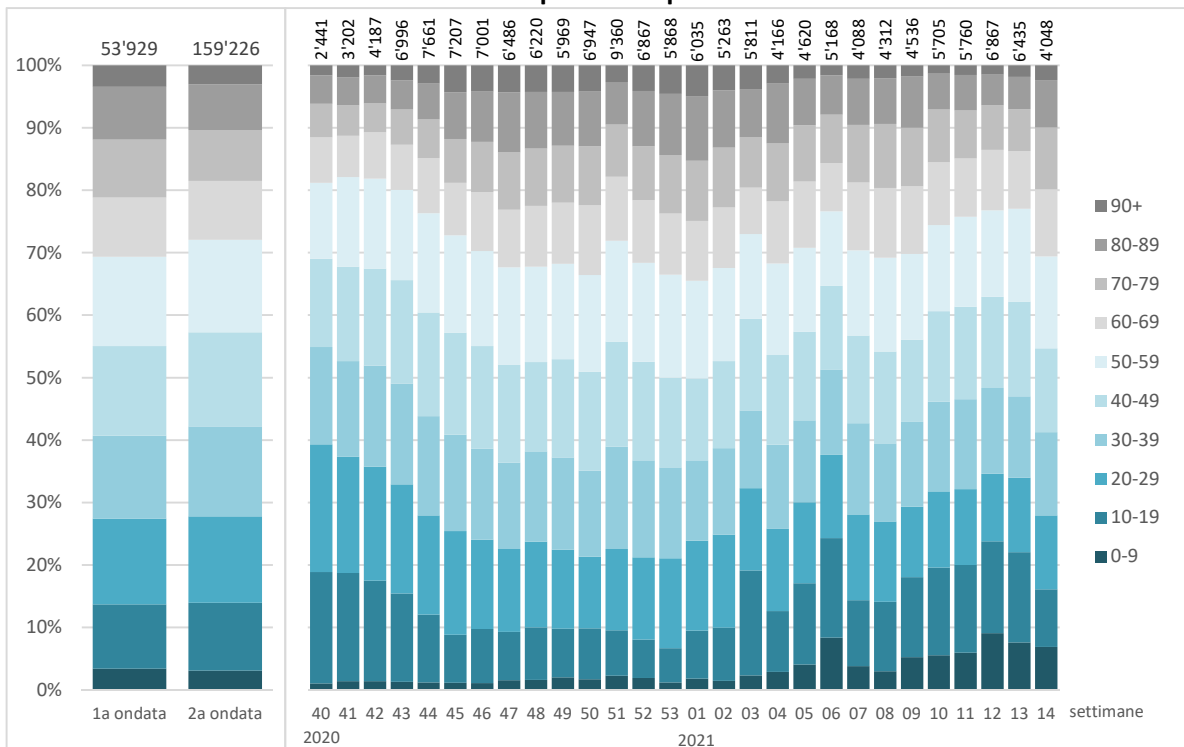

1a ondata: 25.02.2020 - 27.09.2020 (settimane 9-39/2020), 2a ondata: 28.09.2020 - 11.04.2021 (settimane 40/2020 - 14/2021)

Test PCR effettuati

	Totale	di cui 1a ondata	2a ondata	di cui settimana 13 ₂₀₂₁	14 ₂₀₂₁
--	--------	---------------------	-----------	--	--------------------

Età media

Persone testate	46.3	45.8	47.1	41.8	46.0
-----------------	------	------	------	------	------

Ripartizione percentuale per sesso

Donne	54%	52%	54%
Uomini	46%	48%	46%

Percentuale di test positivi

% test positivi	14%	8%	15%	9%	9%
-----------------	-----	----	-----	----	----

CASI POSITIVI E MEDIA SUGLI ULTIMI 7 GIORNI

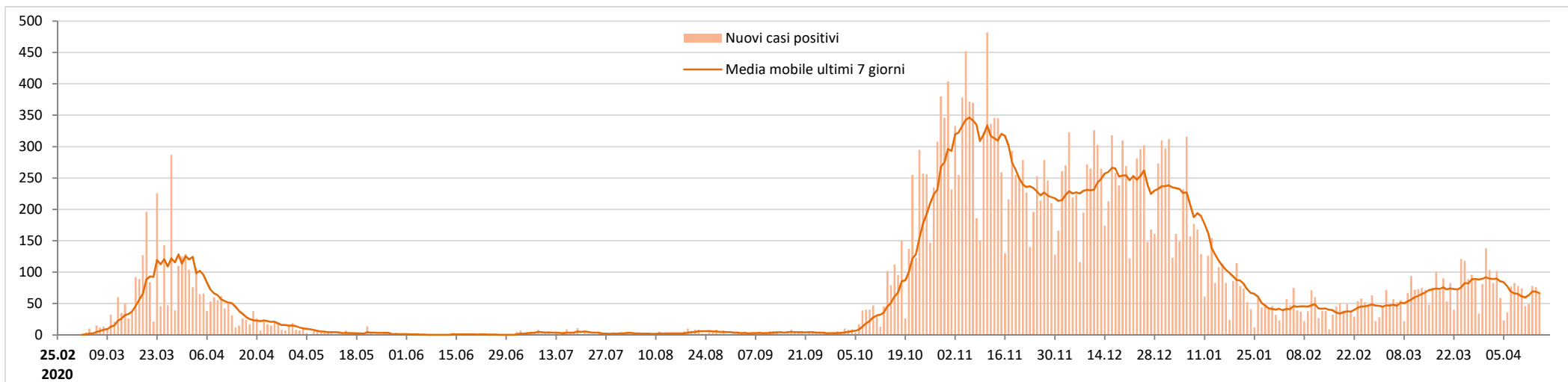

Nuovi casi positivi: evoluzione della ripartizione per età

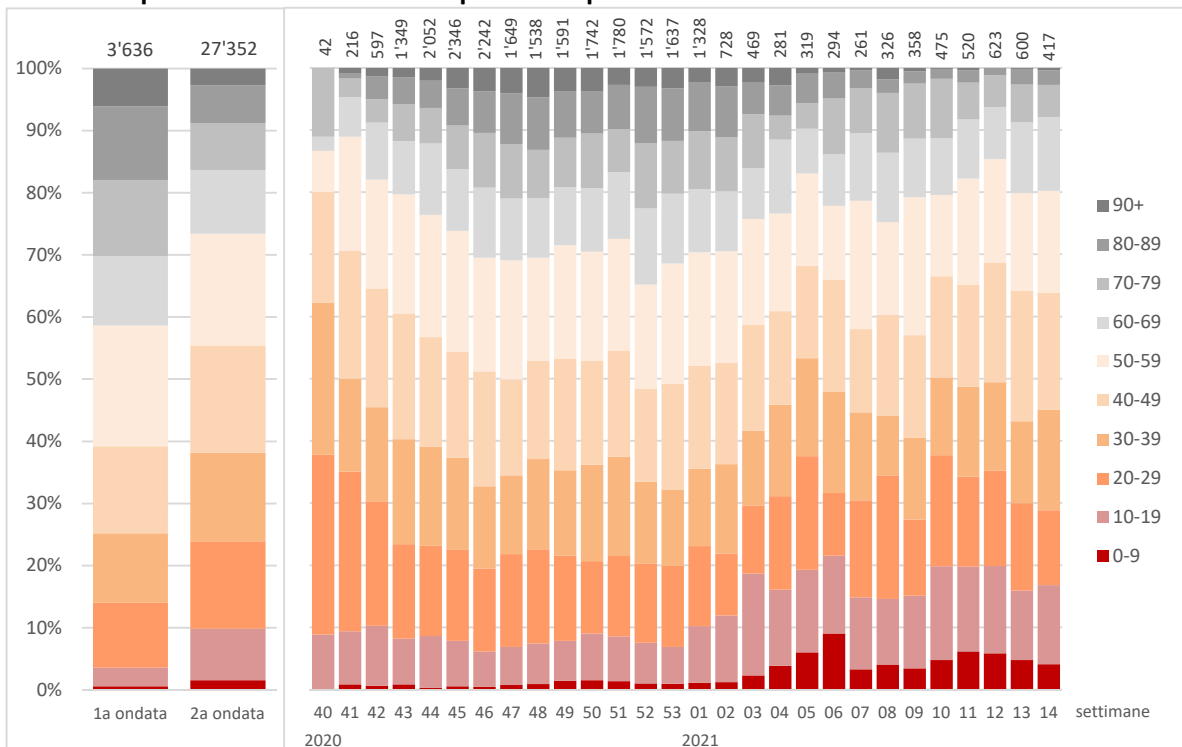

1a ondata: 25.02.2020 - 27.09.2020 (settimane 9-39/2020), 2a ondata: 28.09.2020 - 11.04.2021 (settimane 40/2020 - 14/2021)

Casi positivi

	Totale	di cui 1a ondata	2a ondata	di cui settimana 13 ₂₀₂₁	14 ₂₀₂₁
--	--------	---------------------	-----------	--	--------------------

Età media

Casi positivi	48.2	55.8	47.2	42.0	41.5
---------------	------	------	------	------	------

Ripartizione percentuale per sesso

Donne	52%	52%	52%
Uomini	48%	48%	48%

Incidenza per 100'000 abitanti, per classi di età

0-19 anni	4'475	206	4'269	149	117
20-39	11'096	1'022	10'074	209	161
40-59	10'033	1'123	8'910	201	143
60-79	7'339	1'092	6'248	132	96
80+	12'277	2'622	9'656	64	48
Totale Ticino	8'830	1'036	7'794	171	119

Svizzera	7'213	618	6'595	142	163
-----------------	--------------	------------	--------------	------------	------------

PANDEMIA DA NUOVO CORONAVIRUS - SITUAZIONE EPIDEMIOLOGICA DEL CANTONE TICINO

Stato settimana 14 / 2021



NUOVI PAZIENTI OSPEDALIZZATI

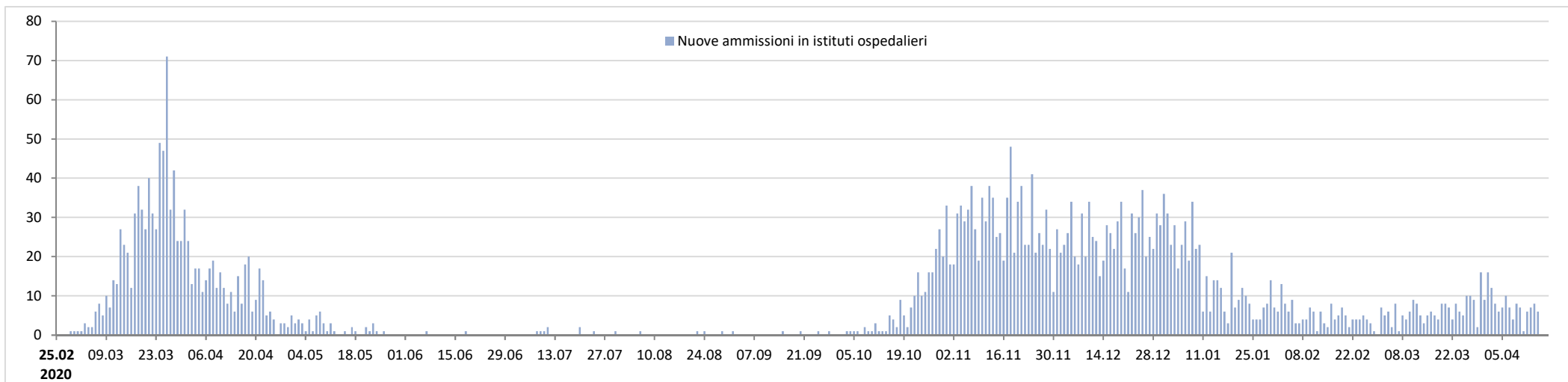

Nuovi pazienti ospedalizzati: evoluzione della ripartizione per età

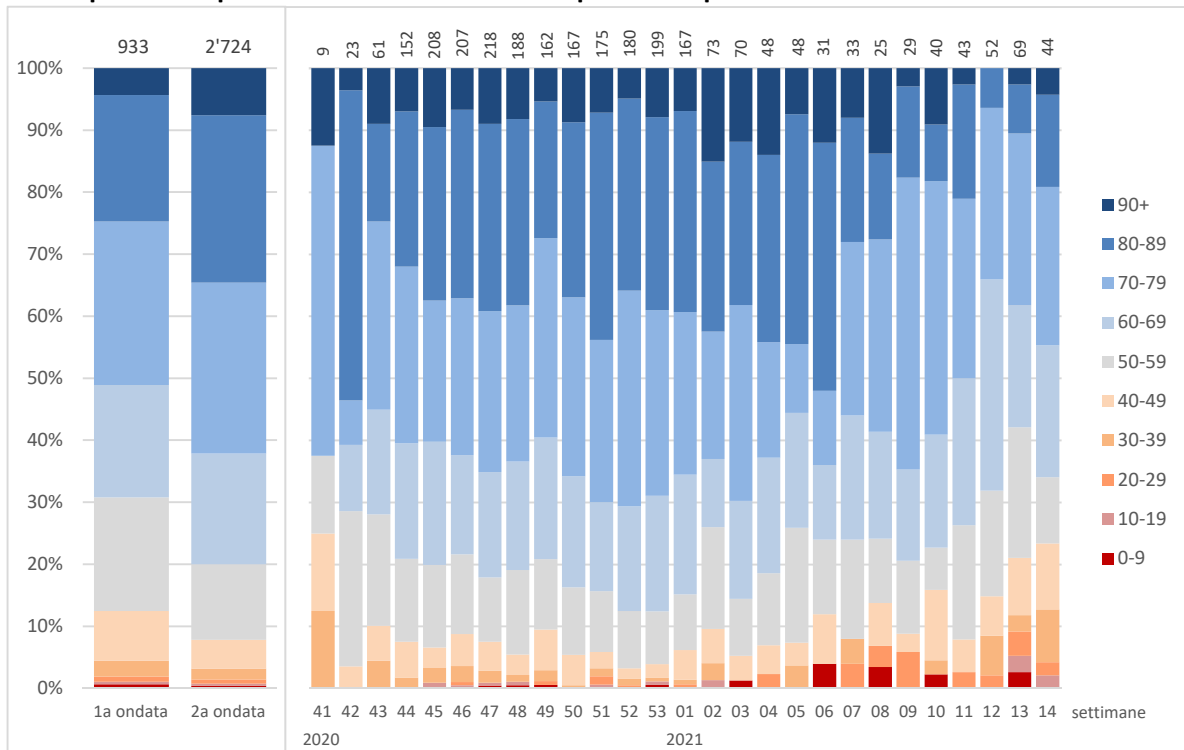

Nuovi pazienti ospedalizzati

	Totale	di cui 1a ondata	2a ondata	di cui settimana 13 ₂₀₂₁	14 ₂₀₂₁
--	--------	---------------------	-----------	--	--------------------

Età media

Nuove ammissioni	70.4	67.5	71.4	60.7	63.6
------------------	-------------	------	------	------	------

Ripartizione percentuale per sesso

Donne	42%	40%	42%
Uomini	58%	60%	58%

Tasso di ospedalizzazione dei pazienti positivi (settimana 13₂₀₂₁ → 14₂₀₂₁)

0-19 anni	1%
20-39	3%
40-59	5%
60-79	21%
80+	56%
Totale	7%

PAZIENTI OSPEDALIZZATI

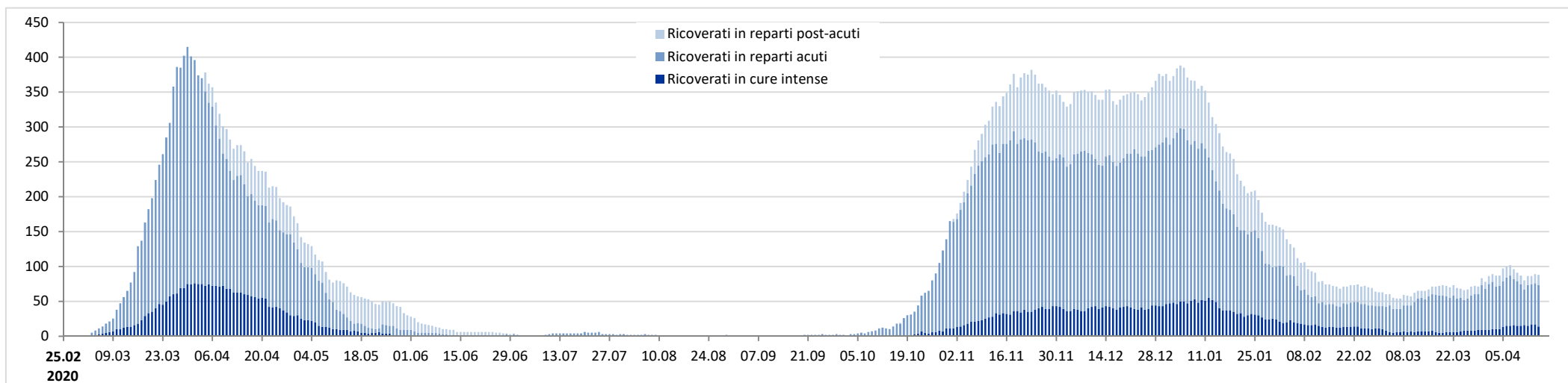

Pazienti in cure intense: evoluzione della ripartizione per età

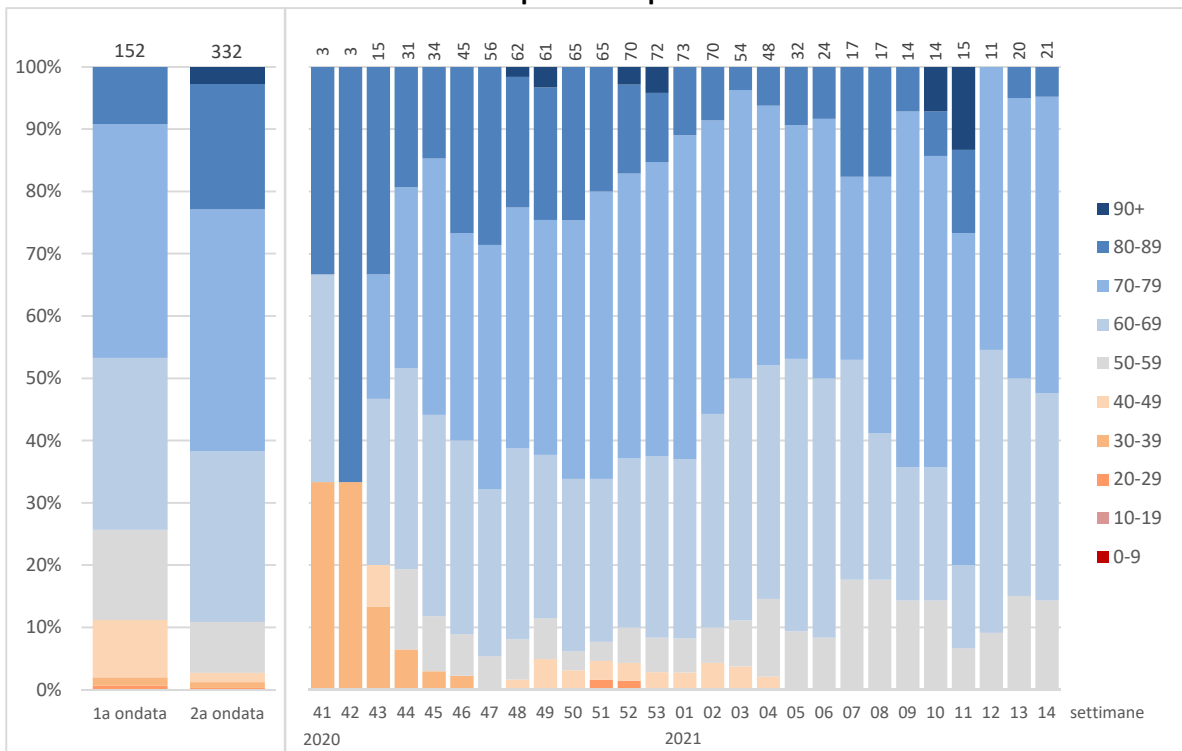

1a ondata: 25.02.2020 - 27.09.2020 (settimane 9-39/2020), 2a ondata: 28.09.2020 - 11.04.2021 (settimane 40/2020 - 14/2021)

Degenze concluse nel settore acuto

	Totale	di cui 1a ondata	2a ondata	di cui settimana 13 ₂₀₂₁	14 ₂₀₂₁
--	--------	---------------------	-----------	--	--------------------

Età media

Degenze concluse	70.5	67.5	71.6	59.4	62.3
Di cui con passaggio in CI	70.4	66.6	72.2	58.5	69.3

Ripartizione percentuale per sesso

Donne	42%	40%	42%
Uomini	58%	60%	58%

Durata media di degenza nel settore acuto

Totale degenze	11.7	11.5	11.8
Solo passaggi in CI	14.8	16.0	14.3

Pazienti passati dalle cure intense rispetto al totale dei pazienti ospedalizzati, in %

0-19 anni	0%	0%	0%
20-39	7%	9%	6%
40-59	10%	15%	7%
60-79	19%	24%	18%
80+	8%	6%	8%
Totale	13%	16%	12%

Pazienti deceduti rispetto ai pazienti dimessi, in %

% pazienti deceduti	16%	20%	15%
---------------------	-----	-----	-----

NUOVI RESIDENTI POSITIVI IN CASE PER ANZIANI

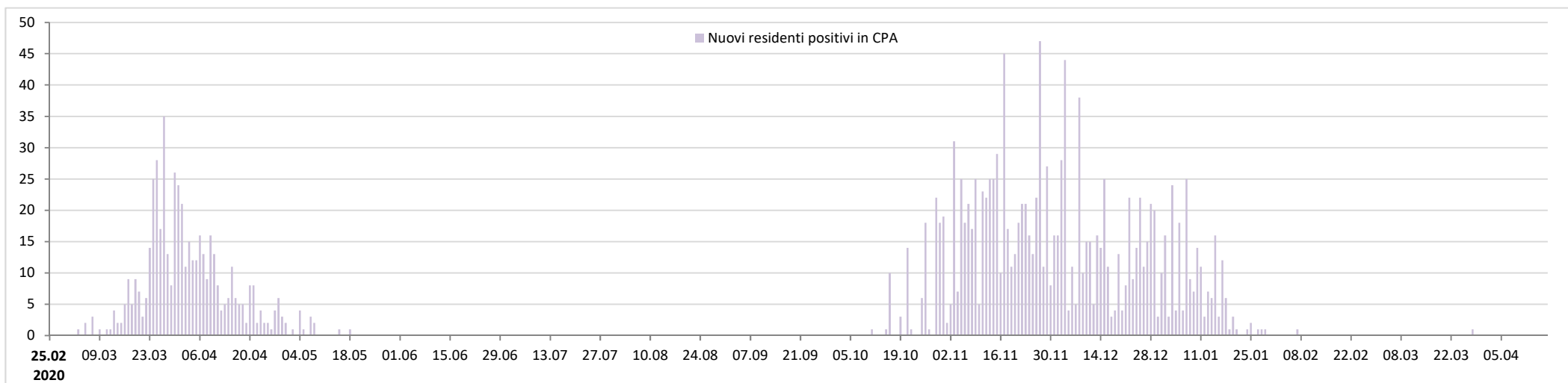

Residenti deceduti nelle case per anziani del Cantone Ticino secondo la causa di morte, per mese e anno

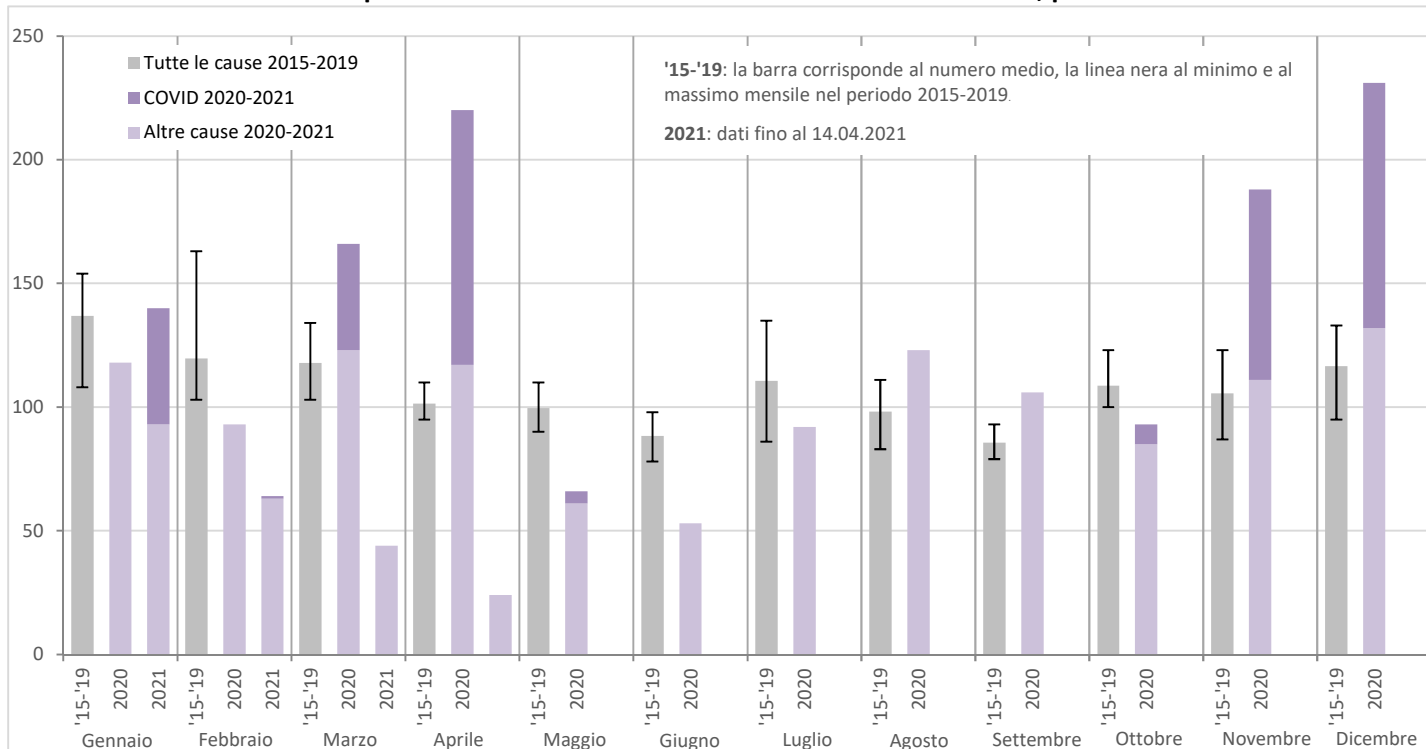

Residenti in case per anziani

	Totale	di cui 1a ondata	2a ondata
--	--------	---------------------	-----------

Test effettuati

Test effettuati	8'404	1'736	6'668
% positivi	22%	29%	20%
% negativi	78%	71%	80%

Tassi di guarigione e di letalità in CPA

% residenti guariti	79%	70%	83%
% deceduti	21%	30%	17%
% ancora attivi	-	-	-

1a ondata: 25.02.2020 - 27.09.2020 (settimane 9-39/2020)

2a ondata: 28.09.2020 - 11.04.2021 (settimane 40/2020 - 14/2021)

PERSONE DECEDUTE

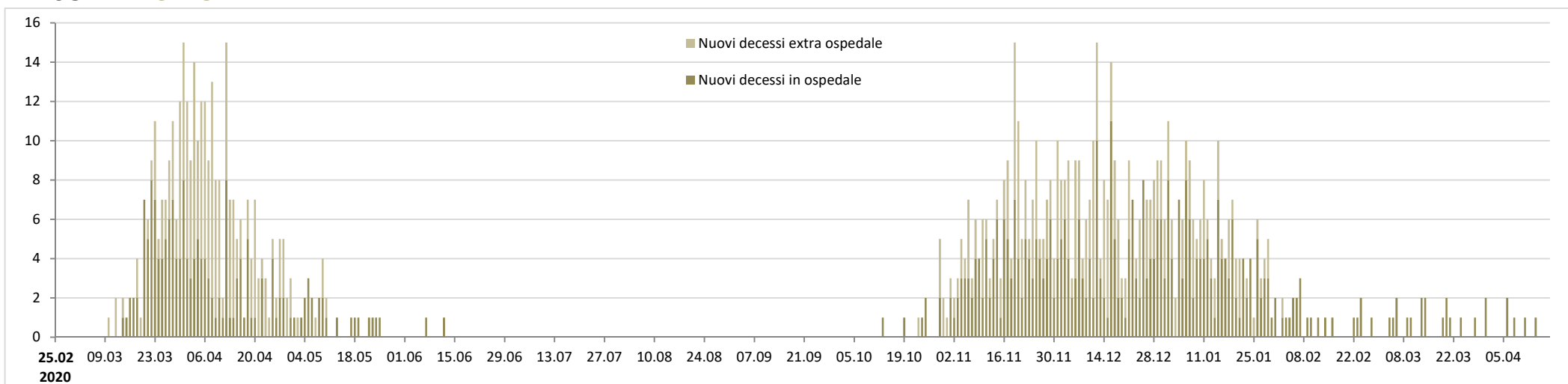

Persone decedute: evoluzione della ripartizione per età

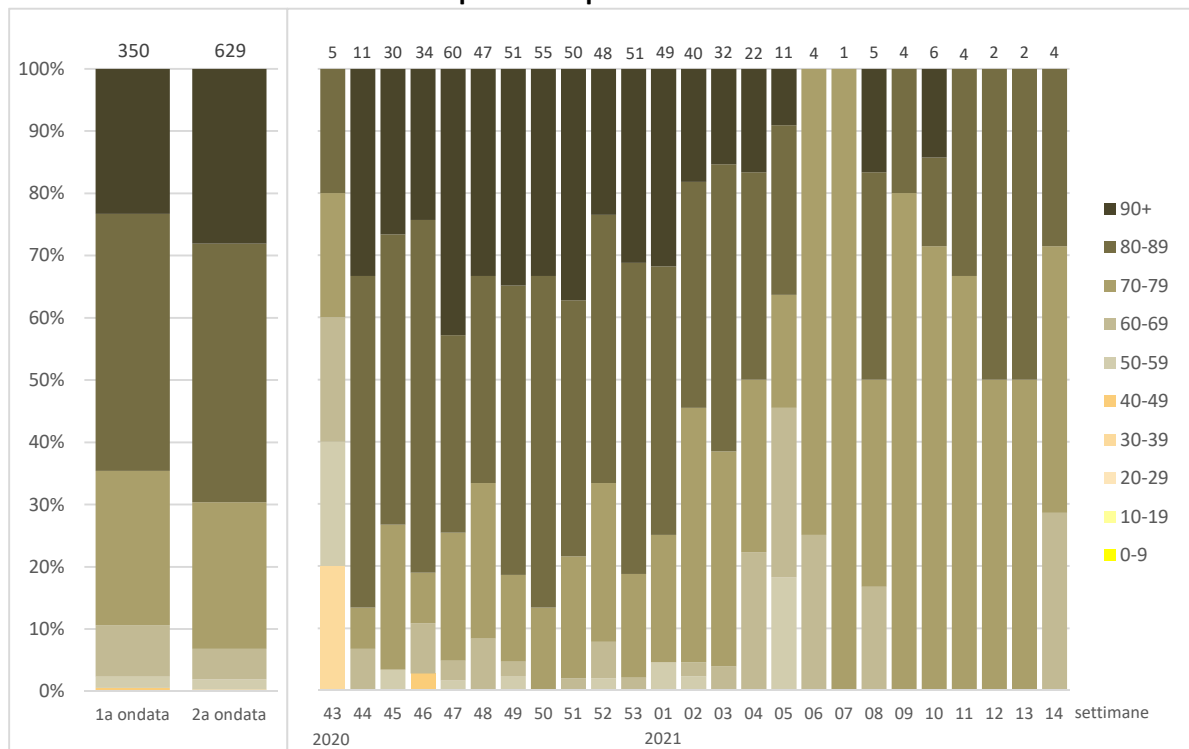

1a ondata: 25.02.2020 - 27.09.2020 (settimane 9-39/2020), 2a ondata: 28.09.2020 - 11.04.2021 (settimane 40/2020 - 14/2021)

Persone decedute

	Totale	di cui 1a ondata	2a ondata	di cui settimana 13 ₂₀₂₁	14 ₂₀₂₁
--	--------	---------------------	-----------	--	--------------------

Età media, minima e massima

media	82.9	82.0	83.4	...	76.9
min. - max.	37 - 102	48 - 101	37 - 102	...	69 - 88

Ripartizione percentuale per sesso

Donne	43%	43%	42%
Uomini	57%	57%	58%

Tasso di letalità (persone decedute rispetto ai casi positivi, in %)

0-19 anni	0%	0%	0%
20-39	0%	0%	0%
40-59	0%	1%	0%
60-79	5%	13%	4%
80+	21%	33%	18%
Totale	3.2%	9.6%	2.3%

Ripartizione secondo il luogo di decesso, in %

Deceduti in ospedale	59%	52%	63%
Deceduti in altri luoghi	41%	48%	37%

VACCINAZIONI: DOSI SOMMINISTRATE

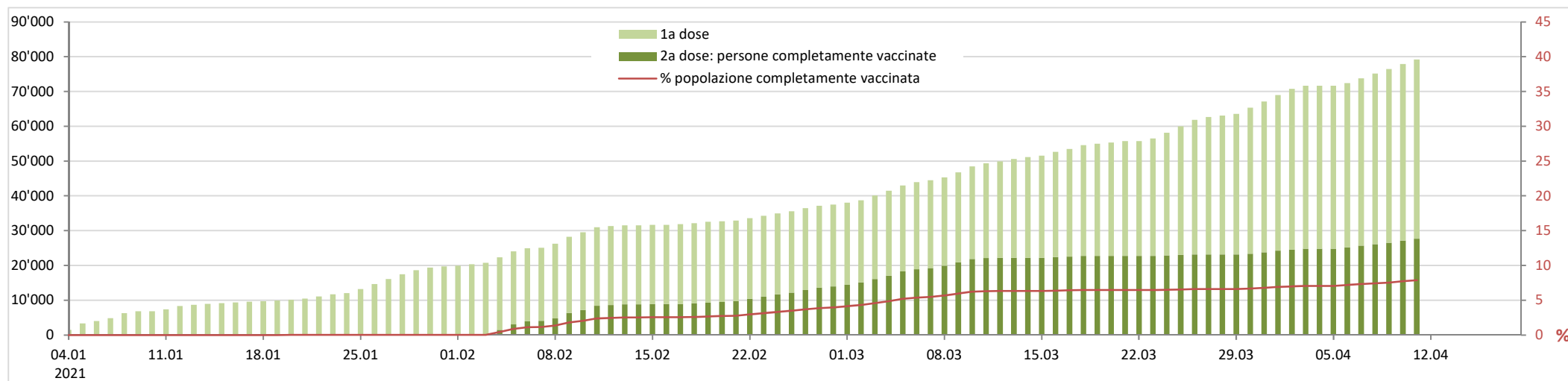

Persone vaccinate con due dosi: evoluzione della ripartizione per età

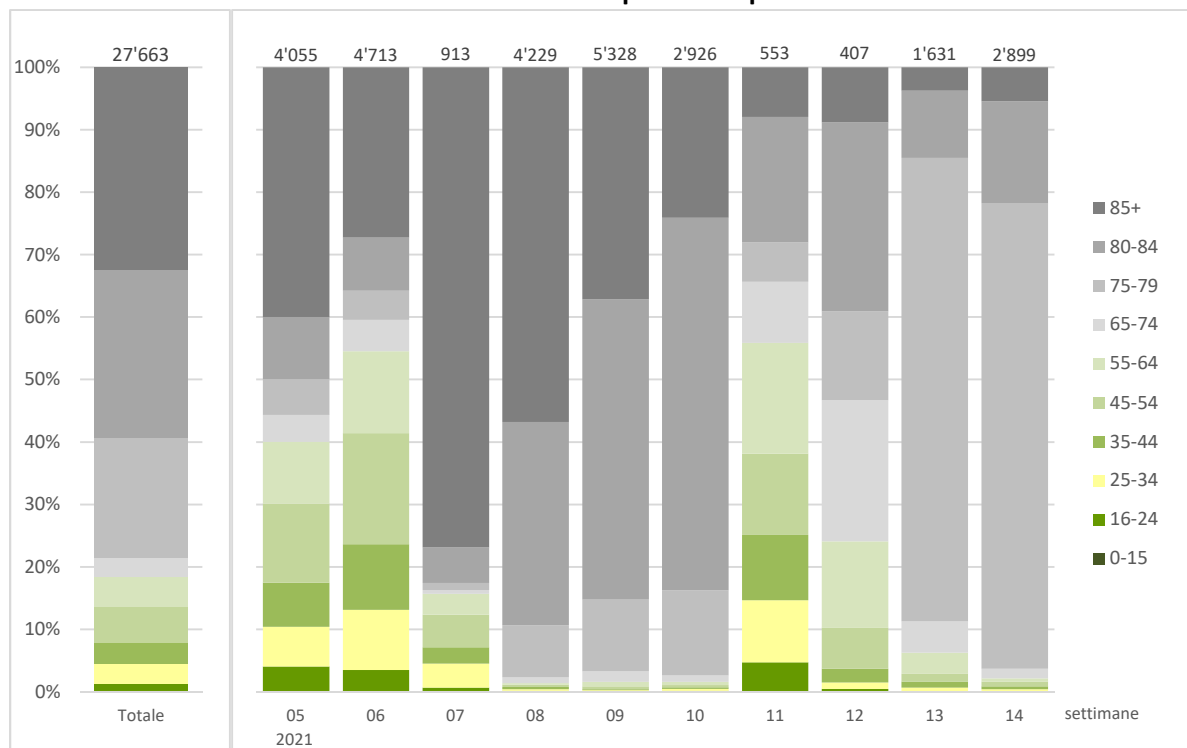

Persone vaccinate

	Persone vaccinate con			di cui settimana	
	2 dosi	1 dose	totale	13 ₂₀₂₁	14 ₂₀₂₁

Numero di persone vaccinate

Persone vaccinate	27'663	23'910	51'573	8'599	7'520
-------------------	--------	--------	--------	-------	-------

Età media

Persone vaccinate	76.1	70.6	73.5
-------------------	------	------	------

Ripartizione percentuale per sesso

Donne	61%	52%	57%
Uomini	39%	48%	43%

Copertura vaccinale, in % (persone completamente vaccinate ogni 100 abitanti)

0-15 anni	0.0	0.0	0.0
16-24	1.2	0.6	1.8
25-34	2.3	1.1	3.4
35-44	2.1	1.4	3.6
45-54	2.8	2.4	5.2
55-64	2.7	5.1	7.8
65-74	2.2	16.2	18.3
75-79	31.7	46.3	78.0
80-84	59.5	22.8	82.2
85+	72.4	10.1	82.5
Totale	7.9	6.8	14.7

PANDEMIA DA NUOVO CORONAVIRUS - SITUAZIONE EPIDEMIOLOGICA DEL CANTONE TICINO

Stato al 15.04.2021



PERCENTUALE TEST PCR POSITIVI, NUOVI CASI POSITIVI, NUOVE AMMISSIONI IN OSPEDALE, DECESSI, OSPEDALIZZAZIONI, TASSO PER 100'000 ABITANTI

