

## TEST PCR POSITIVI E NEGATIVI EFFETTUATI E PERCENTUALE DI TEST POSITIVI NEGLI ULTIMI 7 GIORNI

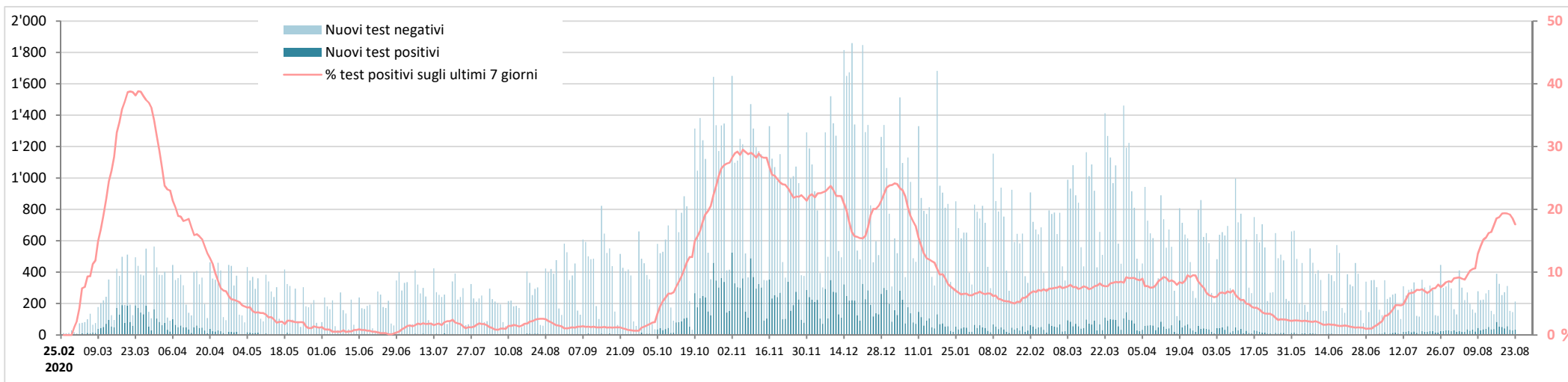

### Nuovi test PCR effettuati: evoluzione della ripartizione per età

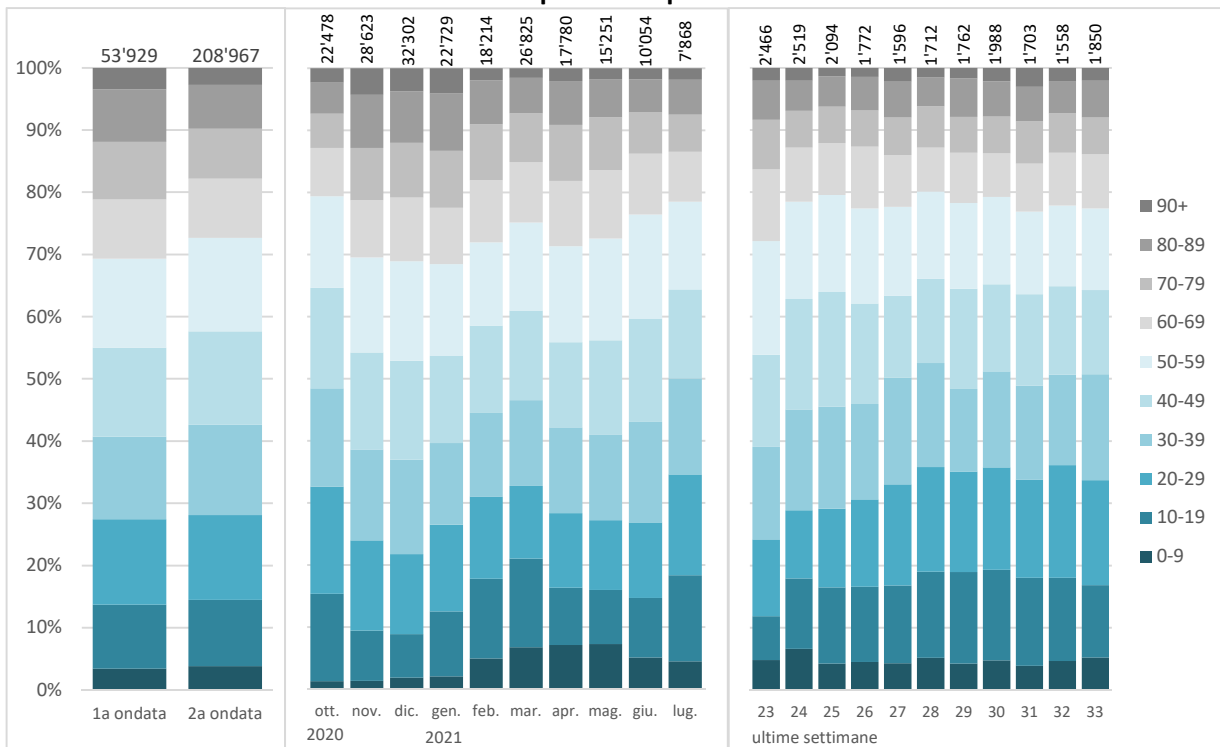

1a ondata: 25.02.2020 - 27.09.2020 (settimane 9-39/2020), 2a ondata: 28.09.2020 - 22.08.2021 (settimane 40/2020 - 33/2021)

### Test PCR effettuati

	Totale	di cui		di cui settimana	
		1a ondata	2a ondata	32 <sub>2021</sub>	33 <sub>2021</sub>
<b>Età media</b>					
Persone testate	45.9	45.3	47.1	41.7	41.9
<b>Ripartizione percentuale per sesso</b>					
Donne	53%	52%	54%		
Uomini	47%	48%	46%		
<b>Percentuale di test positivi</b>					
% test positivi	12%	8%	13%	17%	19%

## CASI POSITIVI E MEDIA SUGLI ULTIMI 7 GIORNI

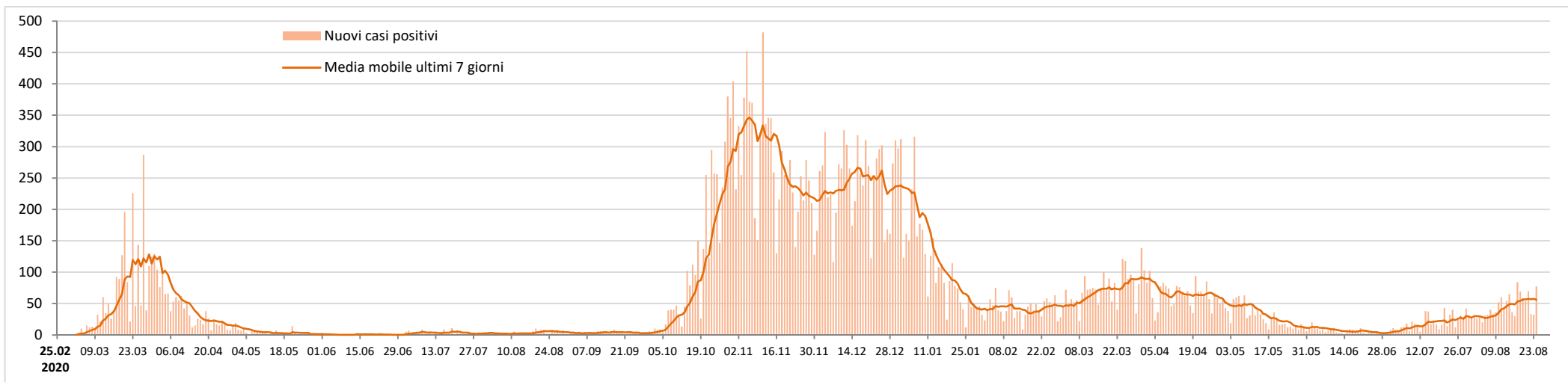

### Nuovi casi positivi: evoluzione della ripartizione per età

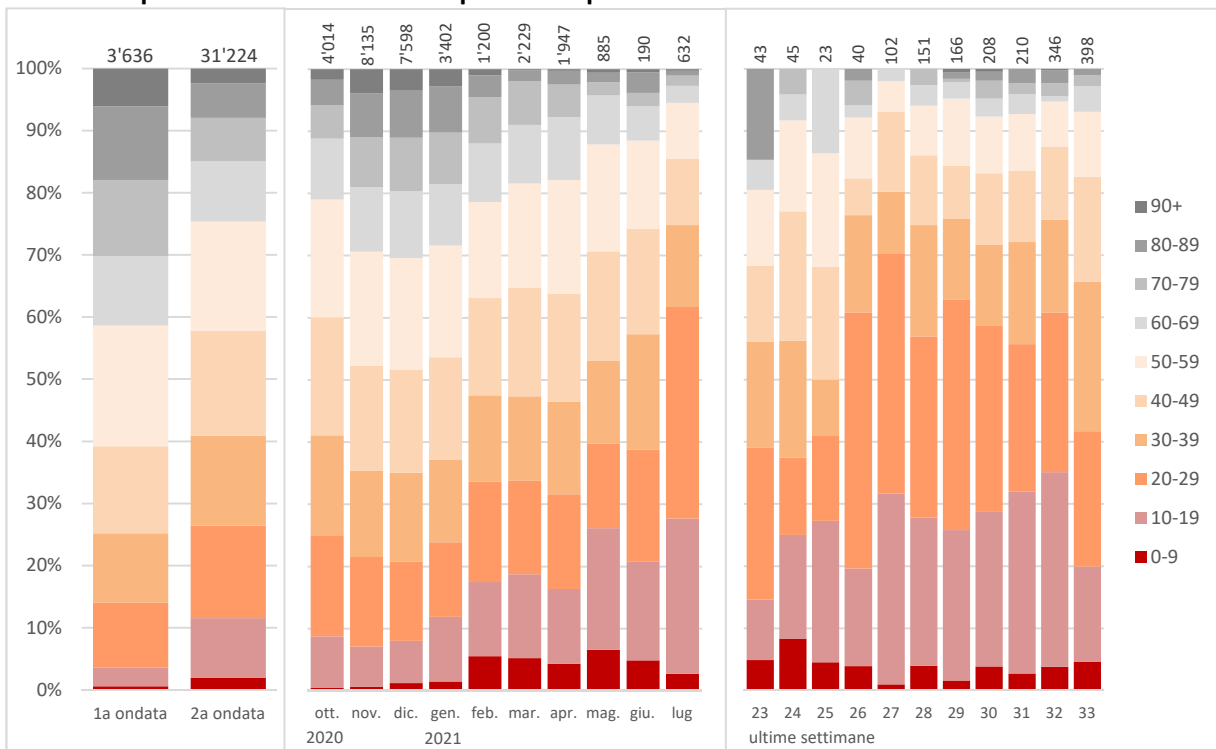

1a ondata: 25.02.2020 - 27.09.2020 (settimane 9-39/2020), 2a ondata: 28.09.2020 - 22.08.2021 (settimane 40/2020 - 33/2021)

### Casi positivi

	Totale	di cui 1a ondata	2a ondata	di cui settimana 32 <sub>2021</sub>	33 <sub>2021</sub>
--	--------	---------------------	-----------	--	--------------------

#### Età media

Casi positivi	46.9	55.8	45.8	29.6	34.2
---------------	------	------	------	------	------

#### Ripartizione percentuale per sesso

Donne	52%	52%	52%
Uomini	48%	48%	48%

#### Incidenza per 100'000 abitanti, per classi di età

0-19 anni	5'930	206	5'724	190	124
20-39	12'904	1'022	11'882	180	232
40-59	11'066	1'123	9'944	60	99
60-79	7'777	1'092	6'685	13	29
80+	12'590	2'622	9'969	32	16
<b>Totale Ticino</b>	<b>9'926</b>	<b>1'036</b>	<b>8'890</b>	<b>98</b>	<b>113</b>
<b>Svizzera</b>	<b>8'789</b>	<b>618</b>	<b>8'171</b>	<b>164</b>	<b>208</b>

## NUOVI PAZIENTI OSPEDALIZZATI

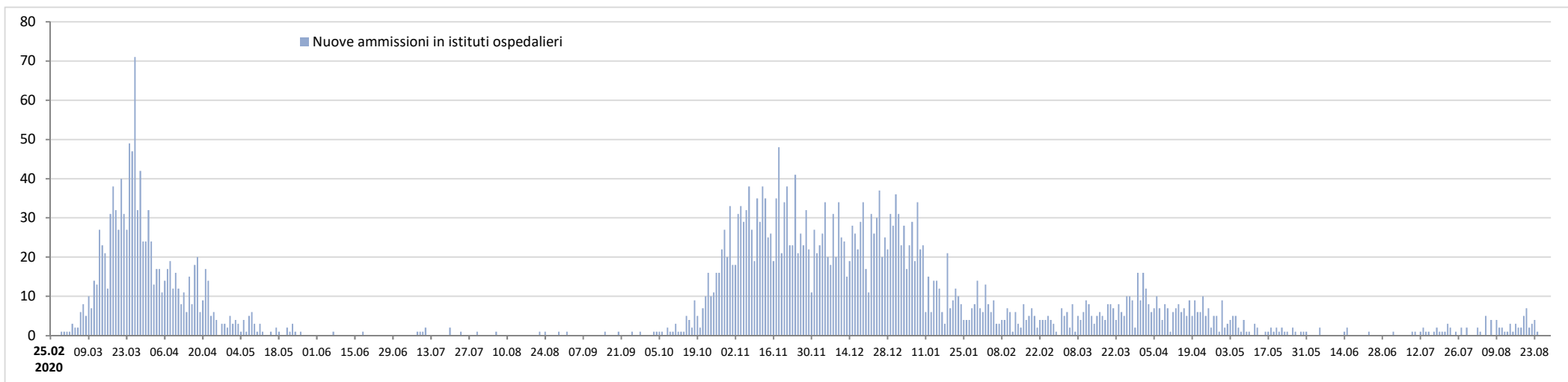

### Nuovi pazienti ospedalizzati: evoluzione della ripartizione per età

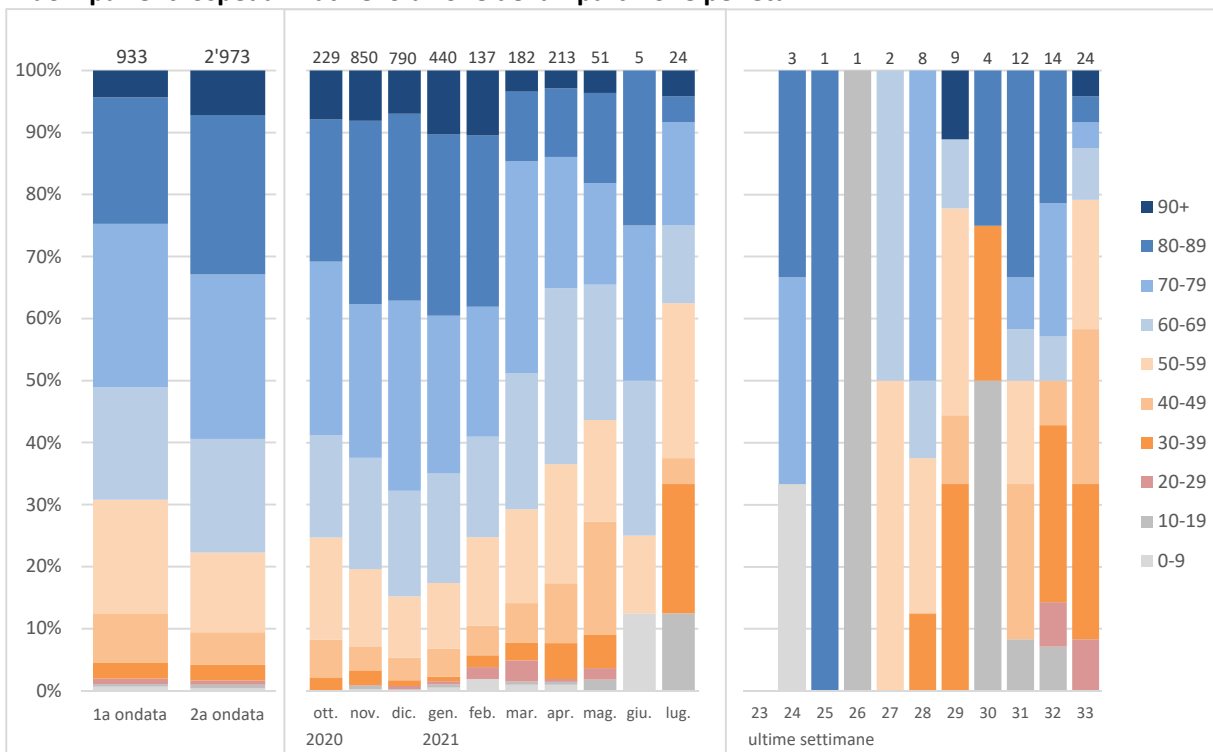

1a ondata: 25.02.2020 - 27.09.2020 (settimane 9-39/2020), 2a ondata: 28.09.2020 - 22.08.2021 (settimane 40/2020 - 33/2021)

### Nuovi pazienti ospedalizzati

	Totale	di cui 1a ondata	di cui 2a ondata	di cui settimana 32 <sub>2021</sub>	di cui settimana 33 <sub>2021</sub>
--	--------	---------------------	---------------------	--	--

#### Età media

Nuove ammissioni	69.7	67.5	70.4	55.6	49.7
------------------	------	------	------	------	------

#### Ripartizione percentuale per sesso

Donne	41%	40%	42%
Uomini	59%	60%	58%

#### Tasso di ospedalizzazione dei pazienti positivi (settimana 32<sub>2021</sub> → 33<sub>2021</sub>)

0-19 anni	0%
20-39	6%
40-59	17%
60-79	30%
80+	25%
<b>Totale</b>	<b>7%</b>

## PAZIENTI OSPEDALIZZATI

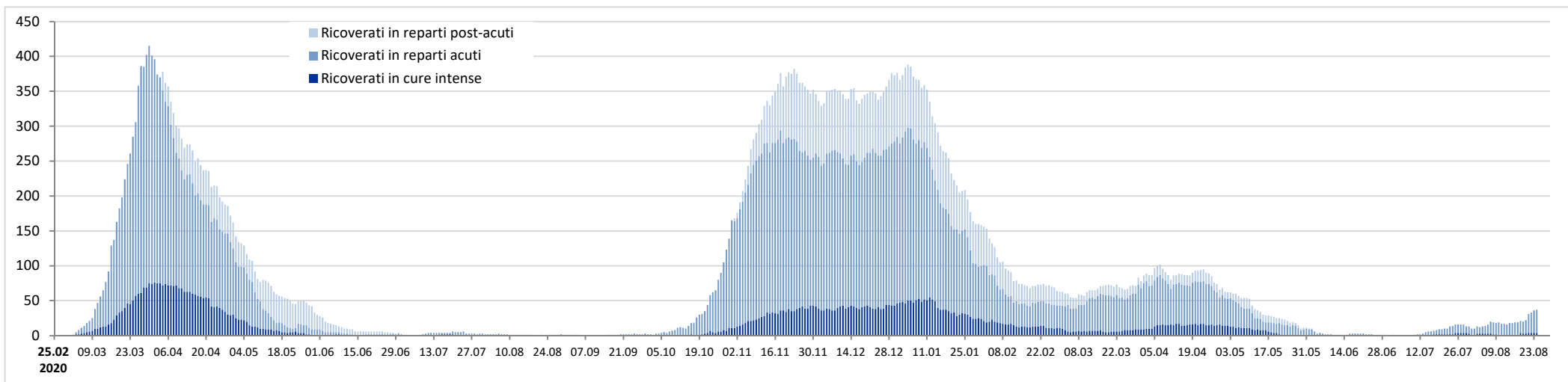

## Pazienti in cure intense: evoluzione della ripartizione per età

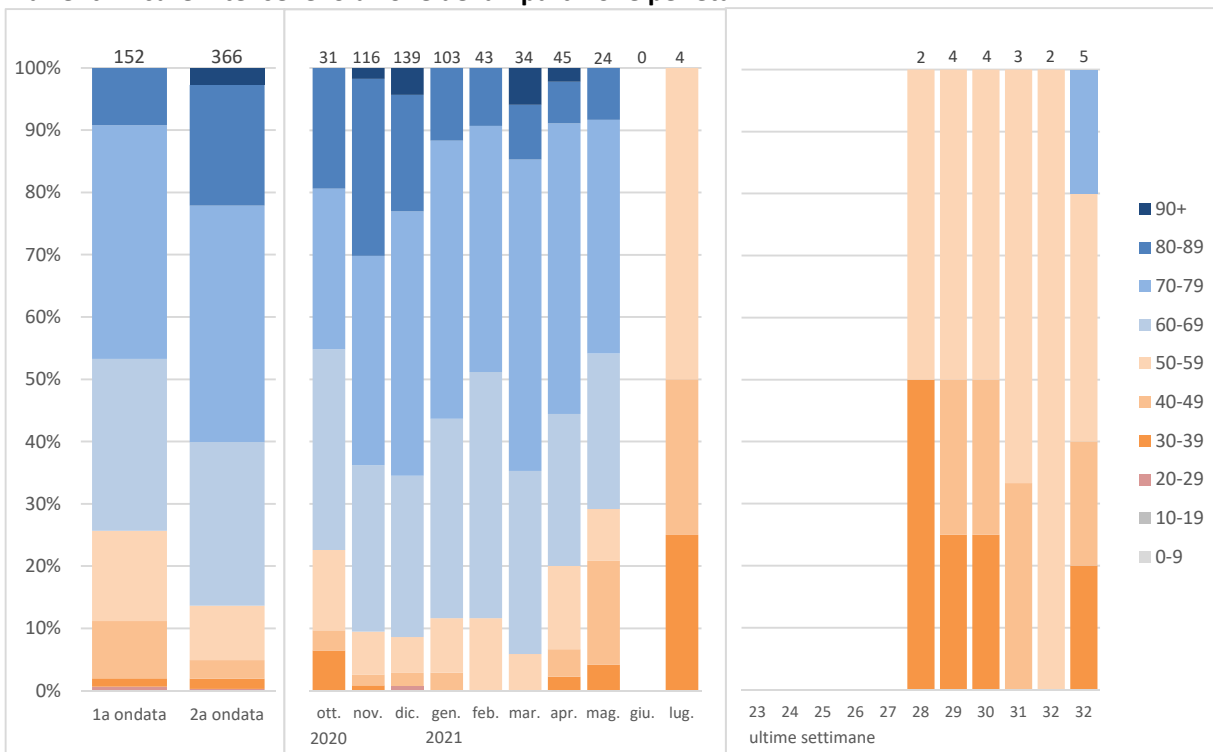

1a ondata: 25.02.2020 - 27.09.2020 (settimane 9-39/2020), 2a ondata: 28.09.2020 - 22.08.2021 (settimane 40/2020 - 33/2021)

## Degenze concluse nel settore acuto

	Totale	di cui 1a ondata	2a ondata	di cui settimana 32 <sub>2021</sub>	di cui settimana 33 <sub>2021</sub>
--	--------	---------------------	-----------	--	--

### Età media

Degenze concluse	69.9	67.5	70.7	48.7	63.9
Di cui con passaggio in CI	69.9	66.6	71.2	42.5	44.0

### Ripartizione percentuale per sesso

Donne	42%	40%	42%
Uomini	58%	60%	58%

### Durata media di degenza nel settore acuto

Totale degenze	11.8	11.5	11.9
Solo passaggi in CI	14.8	16.0	14.4

### Pazienti passati dalle cure intense rispetto al totale dei pazienti ospedalizzati, in %

0-19 anni	0%	0%	0%
20-39	8%	9%	7%
40-59	10%	15%	8%
60-79	19%	24%	18%
80+	8%	6%	8%
<b>Totale</b>	<b>13%</b>	<b>16%</b>	<b>12%</b>

### Pazienti deceduti rispetto ai pazienti dimessi, in %

% pazienti deceduti	15%	20%	14%
---------------------	-----	-----	-----

## NUOVI RESIDENTI POSITIVI IN CASE PER ANZIANI

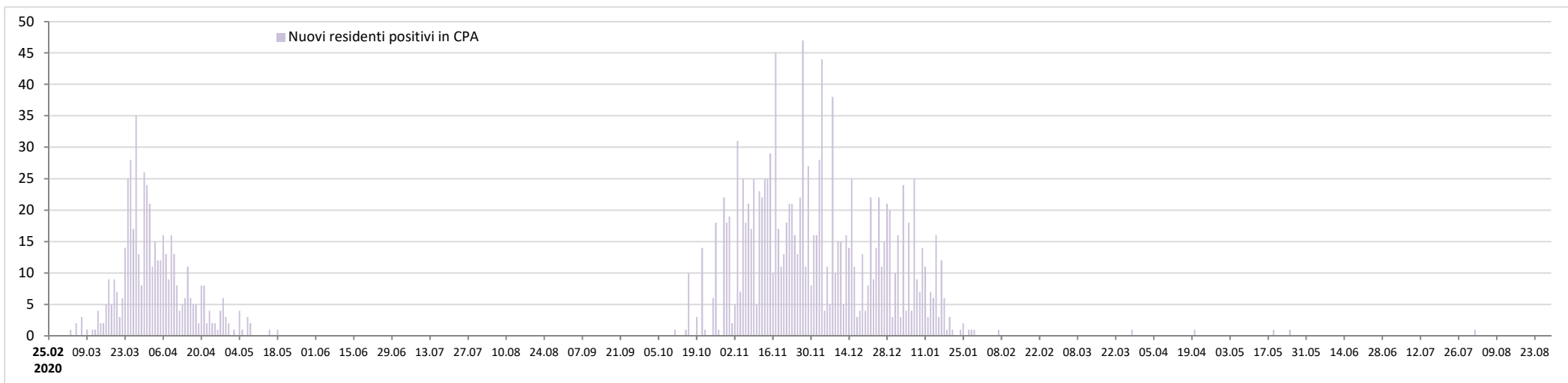

## Residenti deceduti nelle case per anziani del Cantone Ticino secondo la causa di morte, per mese e anno

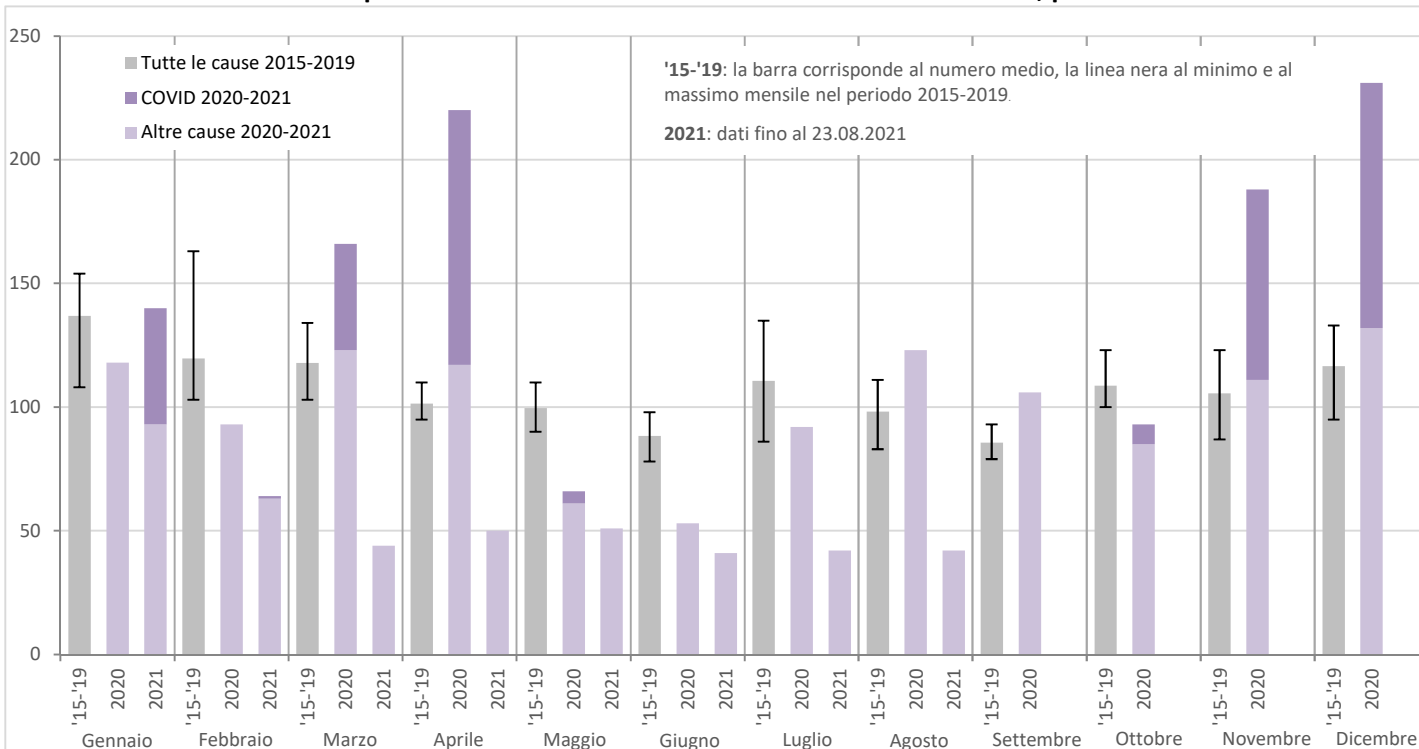

## Residenti in case per anziani

	Totale	di cui	
		1a ondata	2a ondata

### Test effettuati

Test effettuati	10'504	1'736	8'768
% positivi	18%	29%	15%
% negativi	82%	71%	85%

### Tassi di guarigione e di letalità in CPA

% residenti guariti	79%	70%	83%
% deceduti	21%	30%	17%
% ancora attivi	-	-	-

1a ondata: 25.02.2020 - 27.09.2020 (settimane 9-39/2020)

2a ondata: 28.09.2020 - 22.08.2021 (settimane 40/2020 - 33/2021)

## PERSONE DECEDUTE

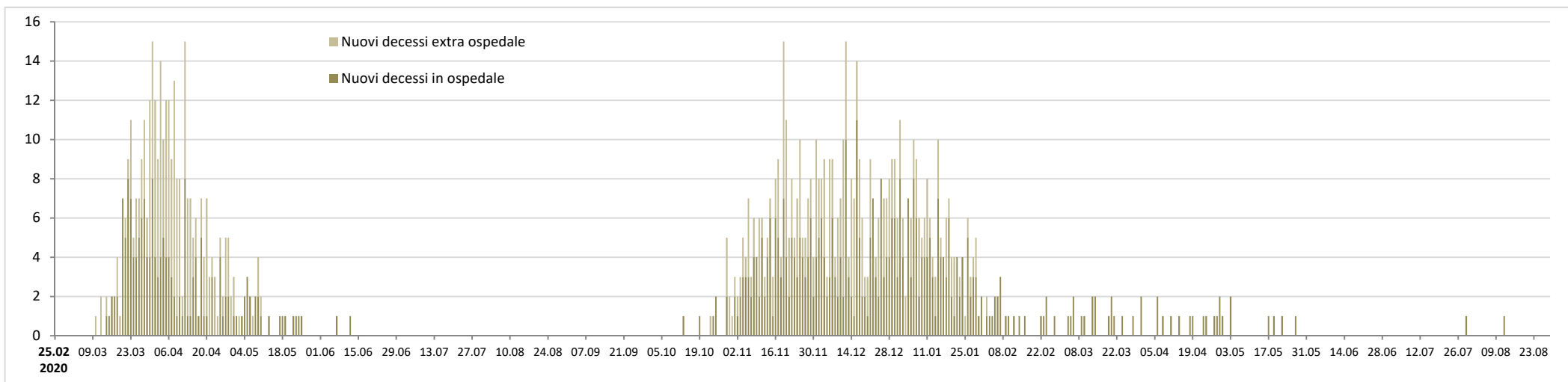

### Persone decedute: evoluzione della ripartizione per età

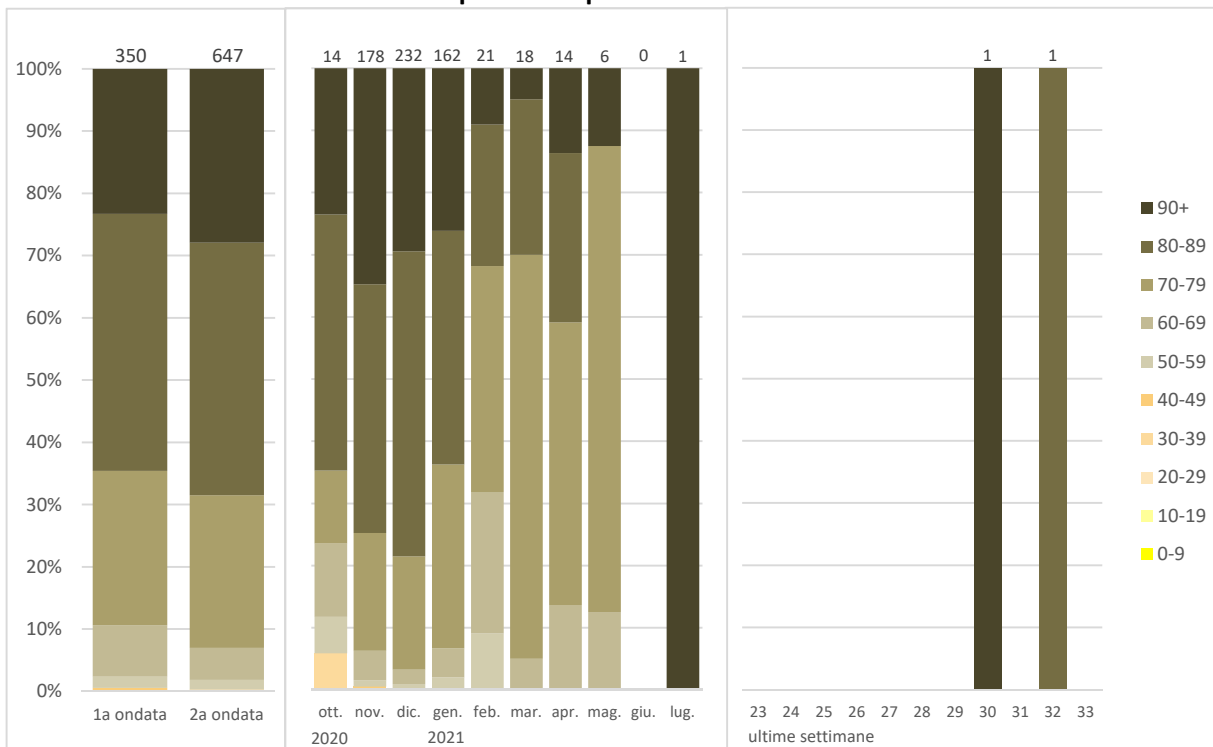

1a ondata: 25.02.2020 - 27.09.2020 (settimane 9-39/2020), 2a ondata: 28.09.2020 - 22.08.2021 (settimane 40/2020 - 33/2021)

### Persone decedute

	Totale	di cui 1a ondata	2a ondata	di cui settimana 32 <sub>2021</sub>	33 <sub>2021</sub>
--	--------	---------------------	-----------	--	--------------------

#### Età media, minima e massima

media	82.8	82.0	83.2	...	...
min. - max.	37 - 102	48 - 101	37 - 102	...	...

#### Ripartizione percentuale per sesso

Donne	42%	43%	42%
Uomini	58%	57%	58%

#### Tasso di letalità (persone decedute rispetto ai casi positivi, in %)

0-19 anni	0%	0%	0%
20-39	0%	0%	0%
40-59	0%	1%	0%
60-79	5%	13%	4%
80+	21%	33%	18%
<b>Totale</b>	<b>2.9%</b>	<b>9.6%</b>	<b>2.1%</b>

#### Ripartizione secondo il luogo di decesso, in %

Deceduti in ospedale	60%	52%	64%
Deceduti in altri luoghi	40%	48%	36%

## VACCINAZIONI: DOSI SOMMINISTRATE NEL CANTONE E PERCENTUALE DI POPOLAZIONE TICINESE COMPLETAMENTE VACCINATA

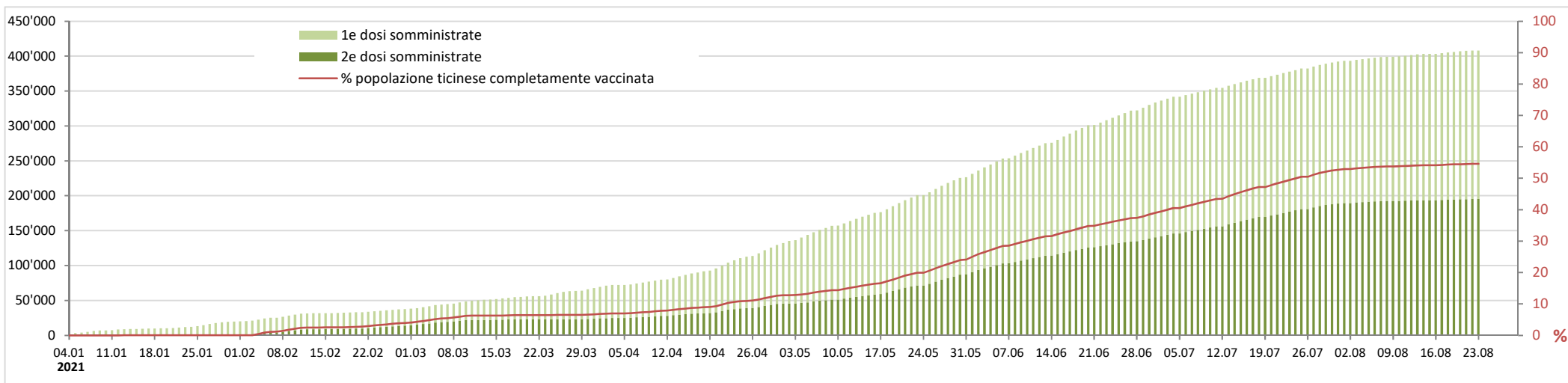

### Popolazione ticinese completamente vaccinata: evoluzione della ripartizione per età

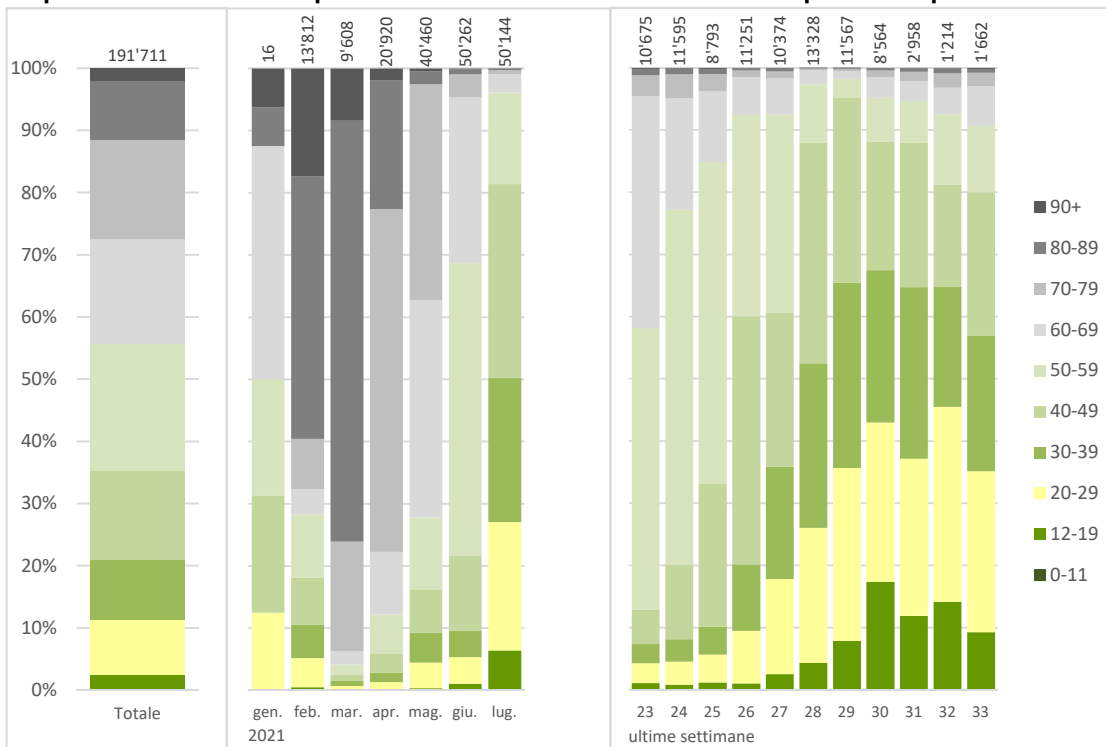

### Persone vaccinate

	Persone vaccinate con			di cui settimana	
	2 dosi	1 dose	totale	32 <sub>2021</sub>	33 <sub>2021</sub>

#### Numero di persone vaccinate in Ticino (luogo in cui è stata somministrata la dose)

Persone vaccinate	195'215	16'456	211'671	4'225	4'606
-------------------	---------	--------	---------	-------	-------

#### Persone vaccinate domiciliate in Ticino

Età media	56.0	43.2	54.6
-----------	------	------	------

#### Ripartizione percentuale per sesso (persone domiciliate in Ticino)

Donne	52%	50%	52%
Uomini	48%	50%	48%

#### Copertura vaccinale, in % (persone vaccinate ogni 100 abitanti)

0-11 anni	0.0	0.0	0.0
12-19	17.8	10.1	27.9
20-29	45.5	6.8	52.3
30-39	46.3	6.3	52.5
40-49	54.6	4.4	58.9
50-59	68.2	1.4	69.6
60-69	76.8	1.2	78.1
70-79	84.7	0.1	84.8
80-89	89.8	0.1	89.9
90+	82.0	0.9	83.0
<b>Totale</b>	<b>54.5</b>	<b>4.6</b>	<b>59.2</b>

# PANDEMIA DA NUOVO CORONAVIRUS - SITUAZIONE EPIDEMIOLOGICA DEL CANTONE TICINO

Stato al 24.08.2021



PERCENTUALE TEST PCR POSITIVI, NUOVI CASI POSITIVI, NUOVE AMMISSIONI IN OSPEDALE, DECESSI, OSPEDALIZZAZIONI, TASSO PER 100'000 ABITANTI

