

TEST PCR POSITIVI E NEGATIVI EFFETTUATI E PERCENTUALE DI TEST POSITIVI NEGLI ULTIMI 7 GIORNI

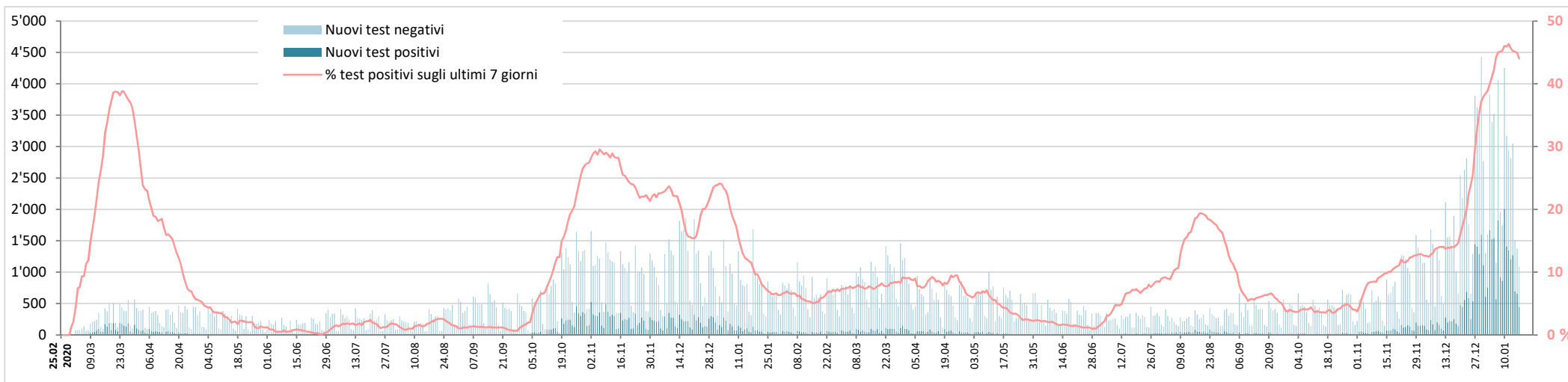

Nuovi test PCR effettuati: evoluzione della ripartizione per età

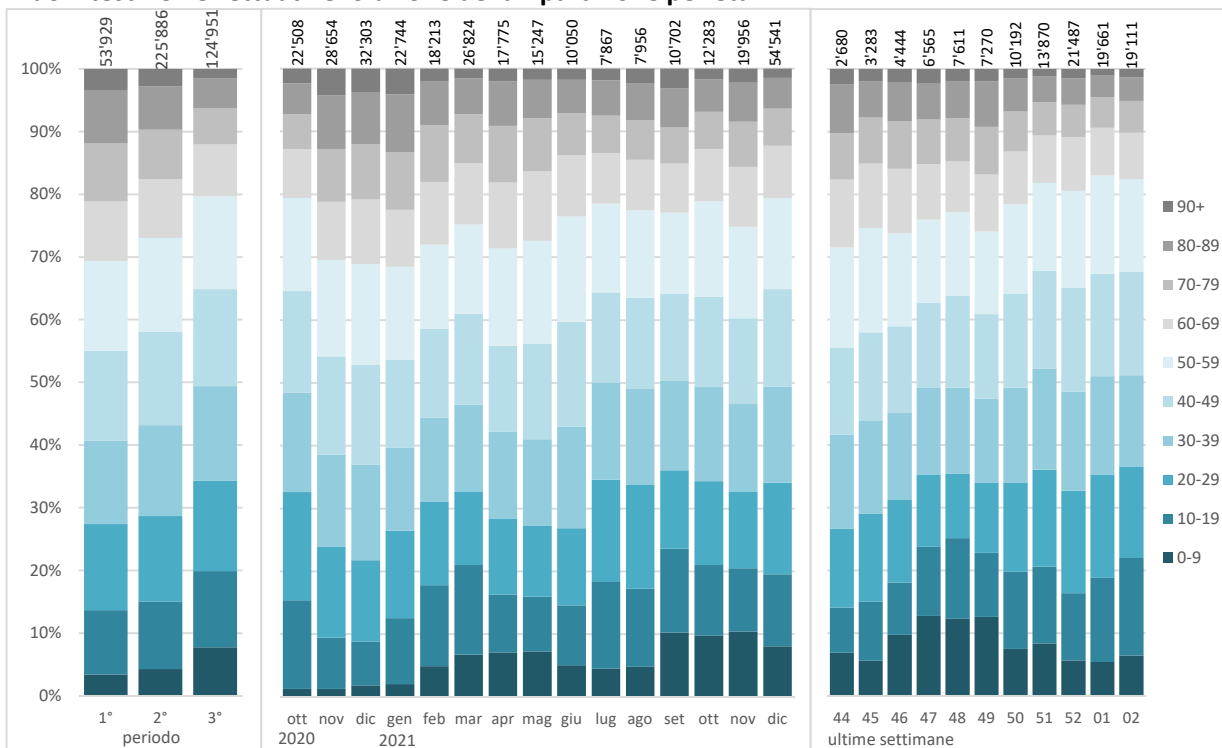

Test PCR effettuati

	Totale	di cui			di cui settimana	
		1° periodo	2° periodo	3° periodo	01/2022	02/2022

Età media

Persone testate	45.6	47.1	45.2	40.9	40.0	39.6
-----------------	------	------	------	------	------	------

Ripartizione percentuale per sesso

Donne	54%	52%	54%	55%
Uomini	46%	48%	46%	45%

Percentuale di test positivi

% test positivi	17%	8%	13%	28%	45%	45%
-----------------	-----	----	-----	-----	-----	-----

CASI POSITIVI E MEDIA SUGLI ULTIMI 7 GIORNI

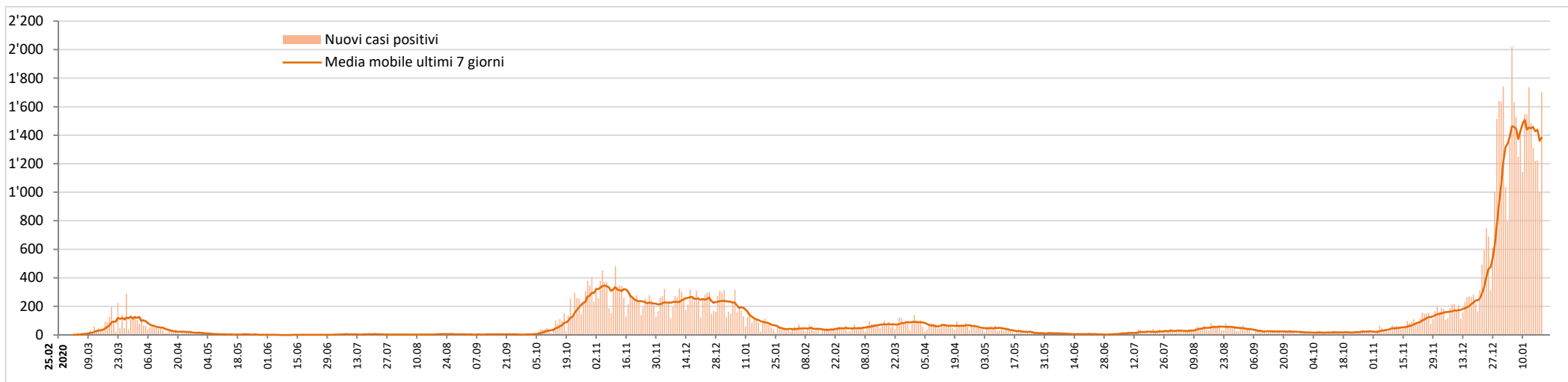

Nuovi casi positivi: evoluzione della ripartizione per età

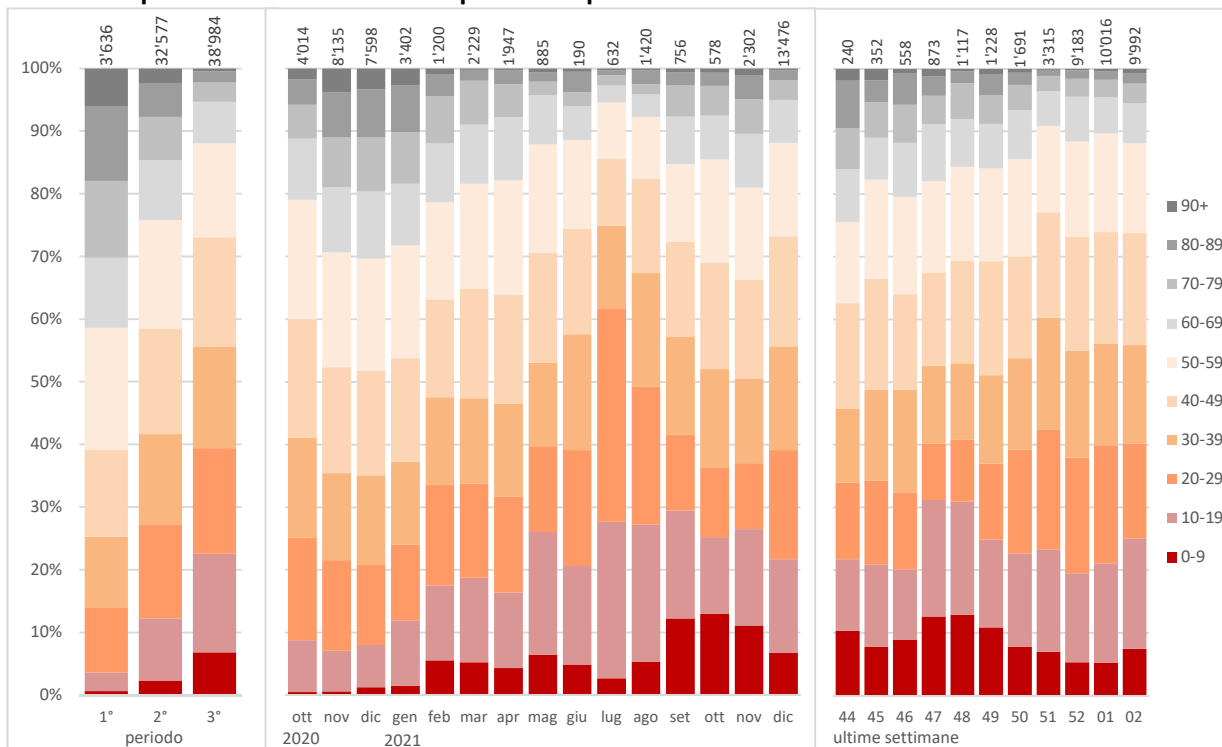

1° periodo: 25.02.2020 - 27.09.2020 (settimane 9-39/2020), 2° periodo: 28.09.2020 - 10.10.2021 (settimane 40/2020 - 40/2021), 3° periodo: 11.10.2021 - 16.01.2022 (settimane 41/2021 - 02/2022)

Casi positivi

	Totale	di cui			di cui settimana	
		1° periodo	2° periodo	3° periodo	01.2022	02.2022
Età media						
Casi positivi	41.2	55.8	45.4	36.8	36.6	36.3
Ripartizione percentuale per sesso						
Donne	52%	52%	52%	51%		
Uomini	48%	48%	48%	49%		
Incidenza per 100'000 abitanti, per classi di età						
0-19 anni	21'122	208	6'377	14'537	3'635	3'745
20-39	30'655	1'021	12'424	17'210	4'910	3'738
40-59	23'731	1'131	10'382	12'218	3'363	2'805
60-79	12'913	1'085	6'820	5'008	1'183	1'127
80+	16'036	2'586	10'002	3'449	744	887
Totale Ticino	21'828	1'038	9'294	11'497	2'854	2'847
Svizzera	20'115	613	9'233	10'269	2'083	2'115

NUOVI PAZIENTI OSPEDALIZZATI

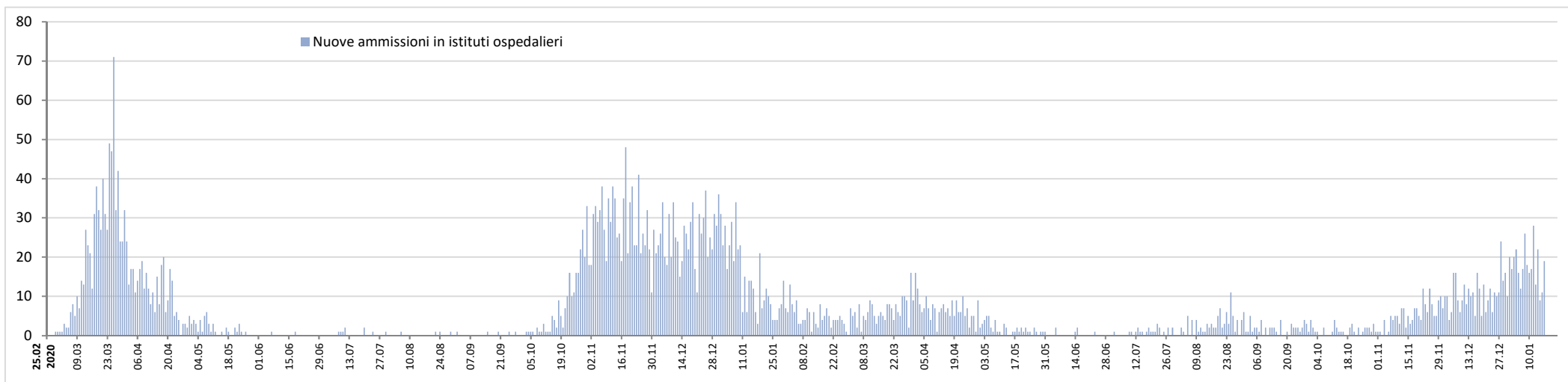

Nuovi pazienti ospedalizzati: evoluzione della ripartizione per età

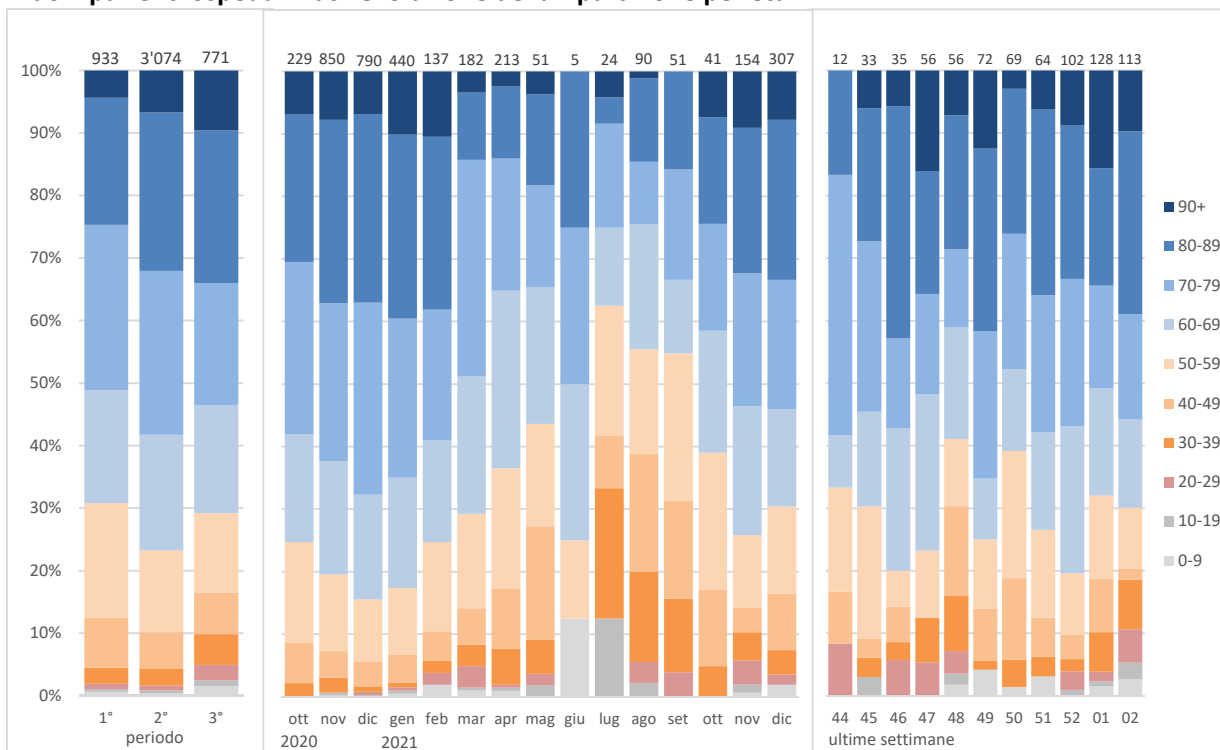

1° periodo: 25.02.2020 - 27.09.2020 (settimane 9-39/2020), 2° periodo: 28.09.2020 - 10.10.2021 (settimane 40/2020 - 40/2021), 3° periodo: 11.10.2021 - 16.01.2022 (settimane 41/2021 - 02/2022)

Nuovi pazienti ospedalizzati

	Totale	di cui			di cui settimana	
		1° periodo	2° periodo	3° periodo	01/2022	02/2022

Età media

Nuove ammissioni	69.2	67.5	70.0	67.7	67.6	65.7
------------------	------	------	------	------	------	------

Ripartizione percentuale per sesso

Donne	43%	40%	42%	51%
Uomini	57%	60%	58%	49%

Tasso di ospedalizzazione dei pazienti positivi (settimana 01/2021 → 02/2022)

0-19 anni	0%
20-39	0%
40-59	0%
60-79	4%
80+	23%
Totale	1%

PAZIENTI OSPEDALIZZATI

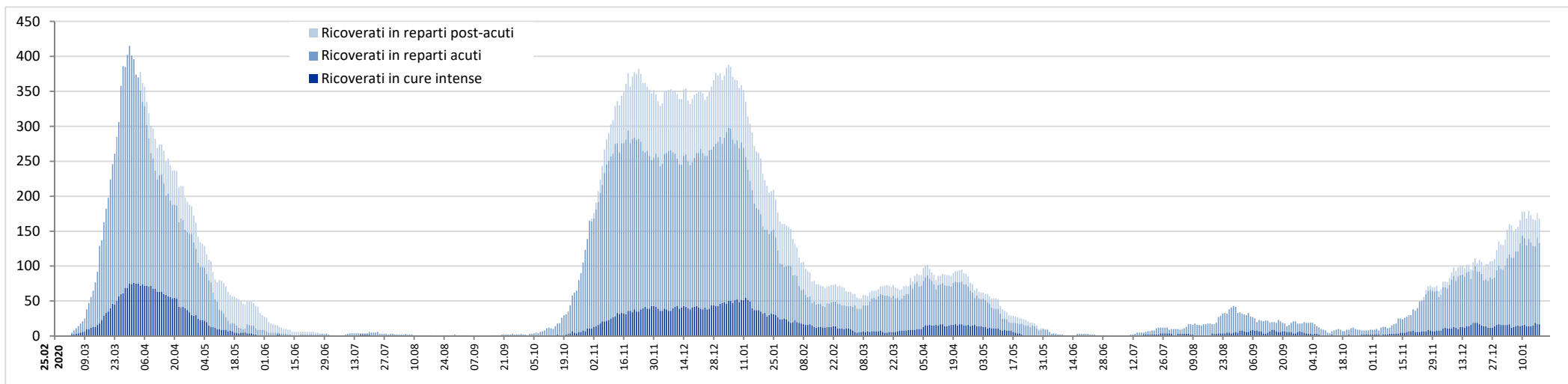

Pazienti in cure intense: evoluzione della ripartizione per età

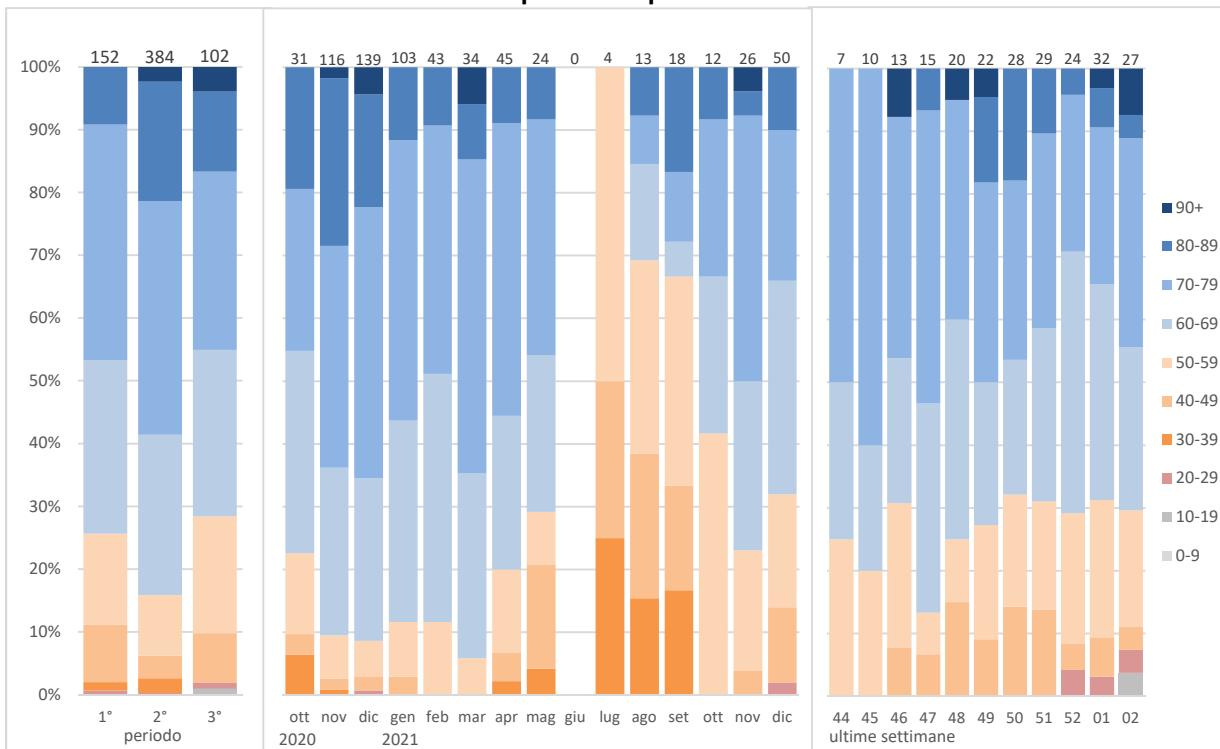

Degenze concluse nel settore acuto

	Totale	di cui			di cui settimana	
		1° periodo	2° periodo	3° periodo	01.2022	02.2022

Età media

Degenze concluse	69.1	67.5	70.1	66.7	66.3	67.9
Di cui con passaggio in CI	69.1	66.6	70.5	66.8	64.2	63.0

Ripartizione percentuale per sesso

Donne	43%	40%	42%	49%
Uomini	57%	60%	58%	51%

Durata media di degenza nel settore acuto

Totale degenze	11.4	11.5	11.8	9.5
Solo passaggi in CI	14.2	16.0	14.4	9.9

Pazienti passati dalle cure intense rispetto al totale dei pazienti ospedalizzati, in %

0-19 anni	2%	0%	0%	5%
20-39	7%	9%	9%	2%
40-59	12%	15%	9%	18%
60-79	19%	24%	18%	20%
80+	8%	6%	8%	6%
Totale	13%	16%	13%	13%

Pazienti deceduti rispetto ai pazienti dimessi, in %

% pazienti deceduti	14%	20%	14%	9%
---------------------	-----	-----	-----	----

NUOVI RESIDENTI POSITIVI IN CASE PER ANZIANI

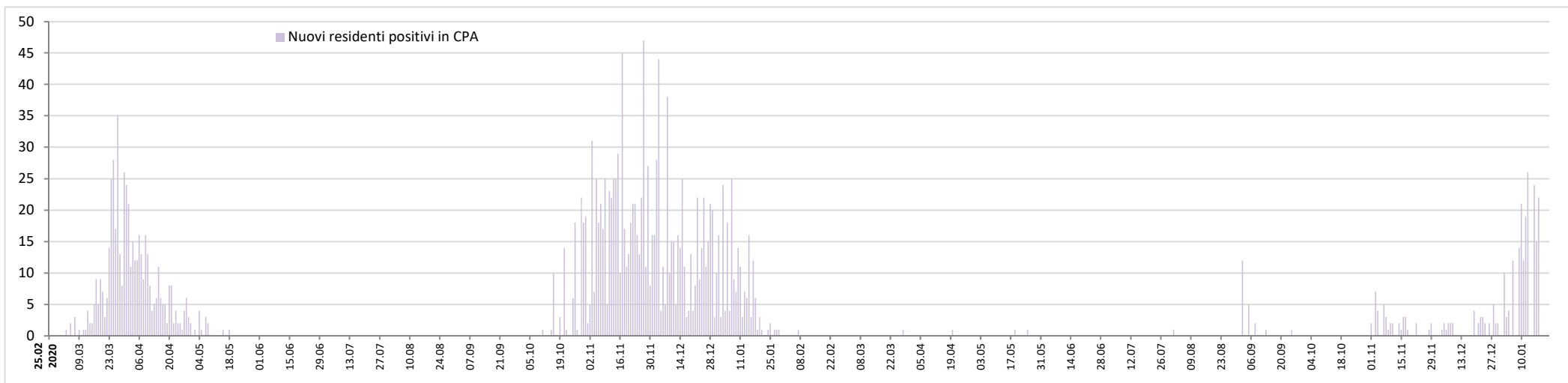

Residenti deceduti nelle case per anziani del Cantone Ticino secondo la causa di morte, per mese e anno

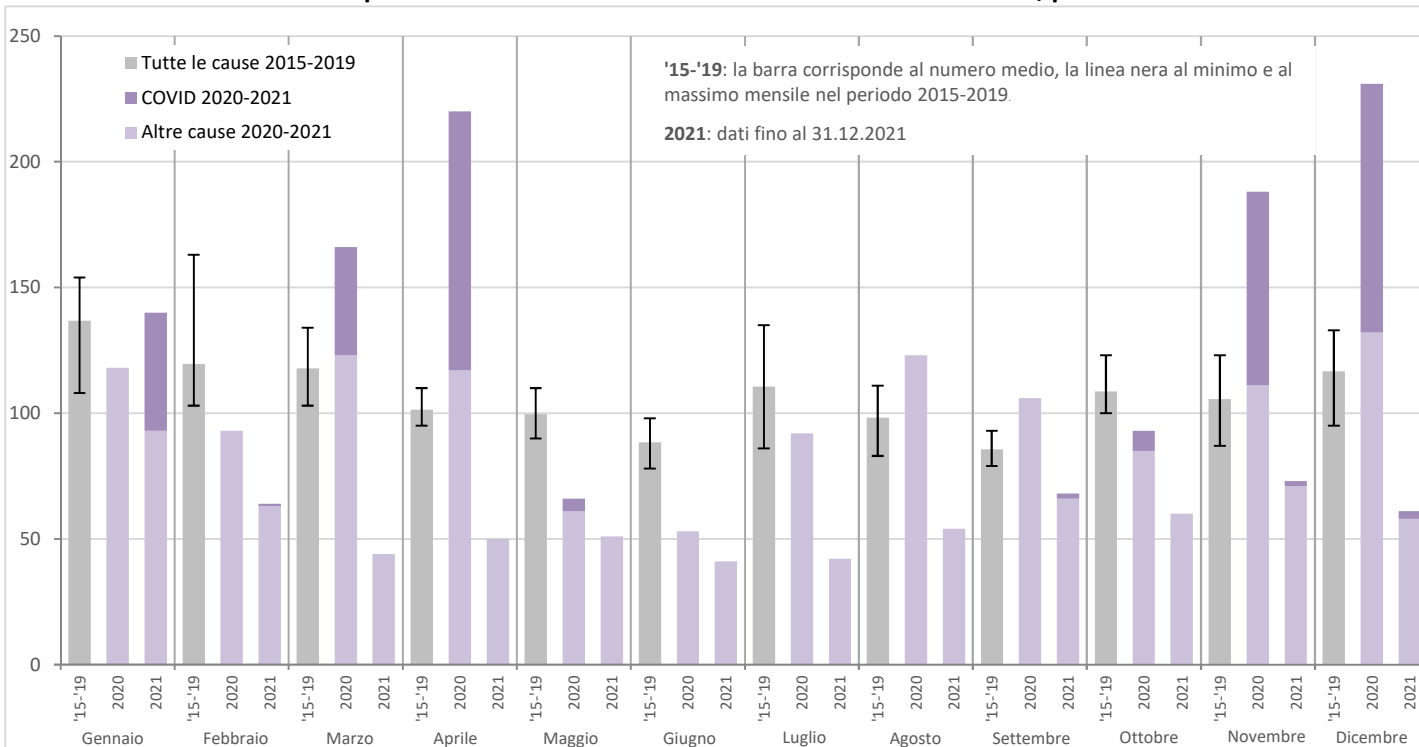

Residenti in case per anziani

	Totale	di cui		
		1° periodo	2° periodo	3° periodo

Test effettuati

Test effettuati	15'314	1'736	10'075	3'503
% positivi	14%	29%	14%	6%
% negativi	86%	71%	86%	94%

Tassi di guarigione e di letalità in CPA

% residenti guariti	76%	70%	83%	50%
% deceduti	19%	30%	17%	5%
% ancora attivi	5%	-	-	46%

1° periodo: 25.02.2020 - 27.09.2020 (settimane 9-39/2020)

2° periodo: 28.09.2020 - 10.10.2021 (settimane 40/2020 - 40/2021)

3° periodo: 11.10.2021 - 16.01.2022 (settimane 41/2021 - 02/2022)

PERSONE DECEDUTE

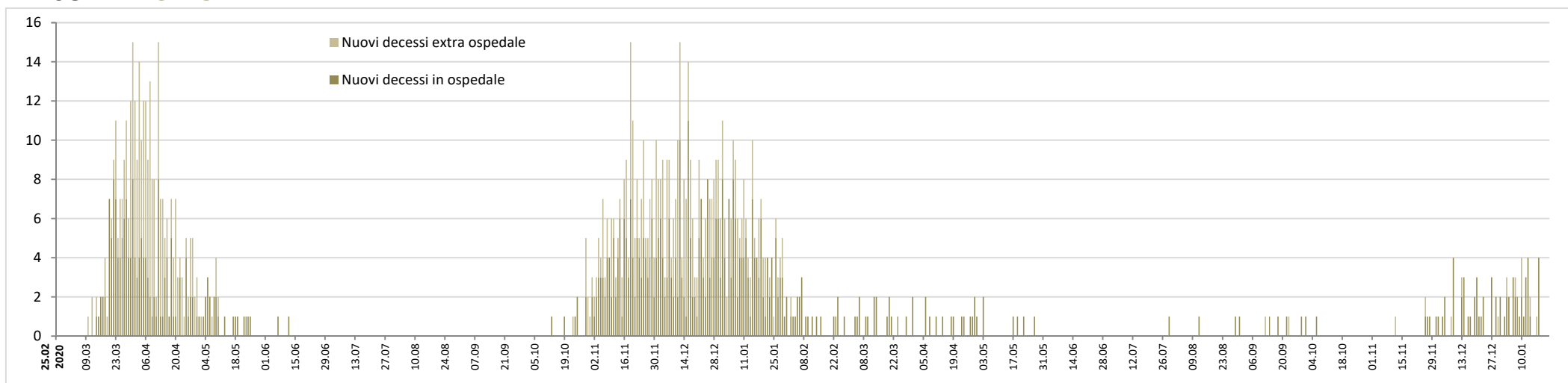

Persone decedute: evoluzione della ripartizione per età

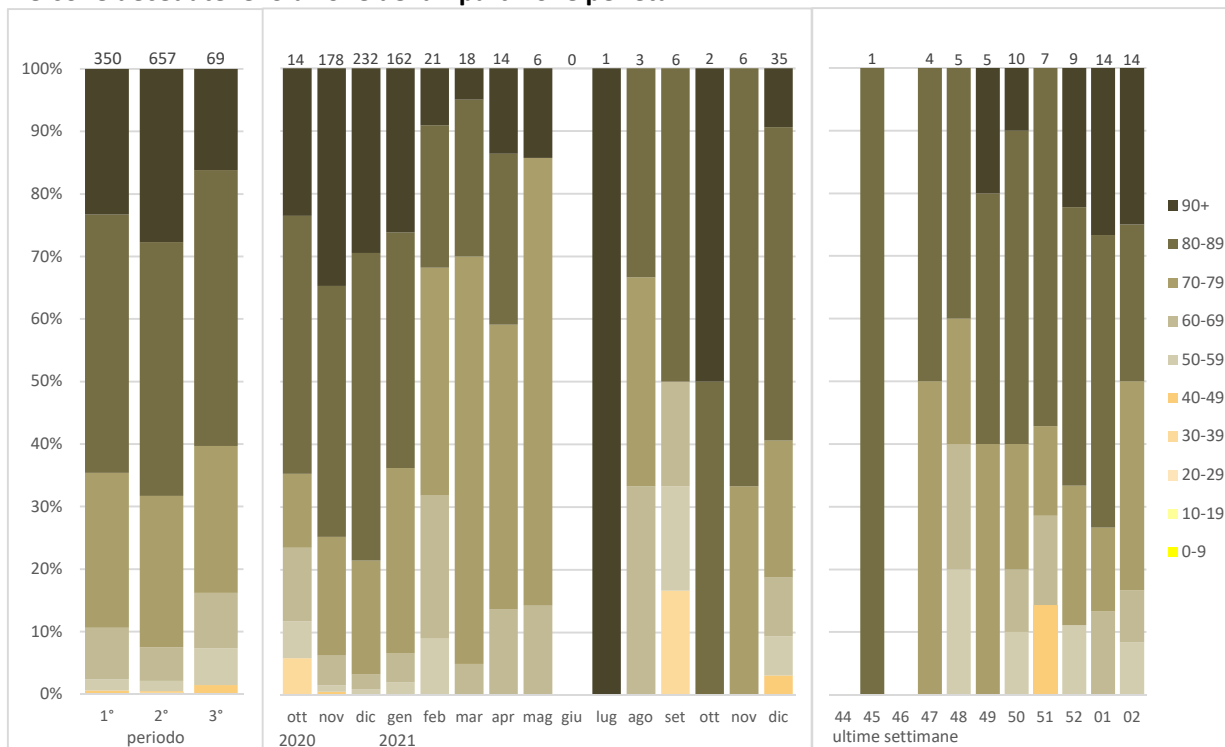

Persone decedute

	Totale	di cui			di cui settimana	
		1° periodo	2° periodo	3° periodo	01.2022	02.2022

Età media, minima e massima

media	82.5	82.0	83.1	79.6	83.6	78.8
min. - max.	36 - 102	48 - 101	36 - 102	44 - 99	67 - 98	52 - 97

Ripartizione percentuale per sesso

Donne	43%	43%	42%	50%
Uomini	57%	57%	58%	50%

Tasso di letalità (persone decedute rispetto ai casi positivi, in %)

0-19 anni	0%	0%	0%	0%
20-39	0%	0%	0%	0%
40-59	0%	1%	0%	0%
60-79	3%	13%	4%	1%
80+	17%	33%	18%	5%
Totale	1.4%	9.6%	2.0%	0.2%

Ripartizione secondo il luogo di decesso, in %

Deceduti in ospedale	62%	52%	64%	86%
Deceduti in altri luoghi	38%	48%	36%	14%

VACCINAZIONI: DOSI SOMMINISTRATE NEL CANTONE E PERCENTUALE DI POPOLAZIONE TICINESE COMPLETAMENTE VACCINATA

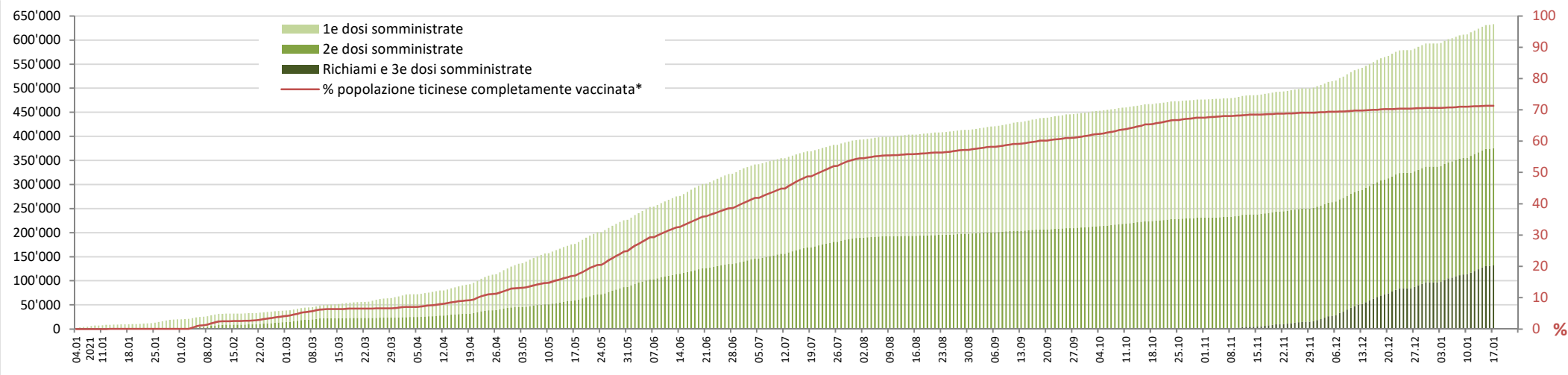

Popolazione ticinese completamente vaccinata*: evoluzione della ripartizione per età

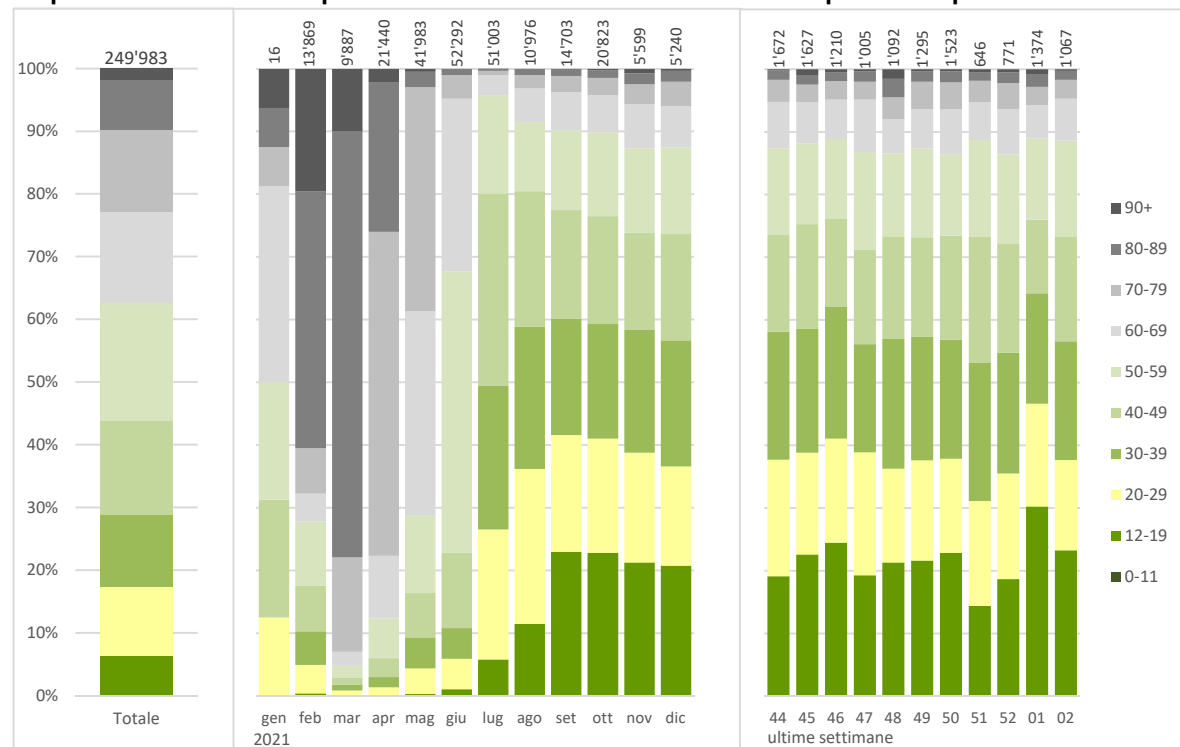

Dosi di vaccino somministrate e persone vaccinate

	Personne vaccinate con 2 dosi*	1 dose	totale	di cui settimana 01 ₂₀₂₂	02 ₂₀₂₂
--	-----------------------------------	--------	--------	--	--------------------

Dosi di vaccino somministrate in Ticino

Dosi somministrate	631'748	18'594	20'317
--------------------	---------	--------	--------

Personne vaccinate domiciliate in Ticino

Età media	52.1	41.9	51.8
-----------	------	------	------

Ripartizione percentuale per sesso (persone domiciliate in Ticino)

Donne	52%	55%	52%
Uomini	48%	45%	48%

Copertura vaccinale, in % (persone vaccinate ogni 100 abitanti)

0-11 anni	0.0	1.1	1.1
12-19	59.3	3.7	63.0
20-29	73.1	1.6	74.7
30-39	73.1	1.9	74.9
40-49	75.4	1.5	76.9
50-59	81.5	1.2	82.7
60-69	85.4	0.9	86.3
70-79	90.2	0.9	91.1
80+	97.1	1.0	98.1
Totale	71.2	1.6	72.8

* comprese persone guarite da COVID19 e vaccinate con una dose di vaccino mRNA, comprese persone vaccinate con vaccino Janssen

PANDEMIA DA NUOVO CORONAVIRUS - SITUAZIONE EPIDEMIOLOGICA DEL CANTONE TICINO

Stato al 18.01.2022



PERCENTUALE TEST PCR POSITIVI, NUOVI CASI POSITIVI, NUOVE AMMISSIONI IN OSPEDALE, DECESSI, OSPEDALIZZAZIONI, TASSO PER 100'000 ABITANTI

