

6.T1 Situazione attività in generale 2000 delle Strade Nazionali

Piani catastali autostradali memorizzati	Tratte autostradali e opere ultimate ¹	Tratte autostradali e opere in liquidazione ²	Tratte autostradali e opere in fase di procedura ³	Tratte autostradali con vendita terreni residui in corso	Opere di nuova pubblicazione con piani digitalizzati
da Chiasso a Muzzano comprese le opere foniche di: Melano-Torricella/Taverne, Grancia-Balerna/ Novazzano e l'allacciamento di Chiasso	da Chiasso a Gorduno (1.a parte)	da Airolo a Gnosca + collegamento Claro-Preonzo	allacciamento Mendrisio-Stabio Est (Comune Genestrerio)	da Camorino a Arbedo-Castione	protezioni foniche Chiasso-Balerna
da Camorino a Osco (comprese opere foniche di Bellinzona)	da Arbedo-Castione A2 a Lumino A13	allacciamento Mendrisio-Stabio est (Comuni Mendrisio-Rancate-Stabio-Ligornetto)	riale Gurungun Bresce	Giornico-Chironico	protezioni foniche Mezzovico-Sigirino
	protezioni foniche Torricella-Taverne	arginatura Arbedo-Castione	PTL (FLP Magliaso-Ponte Tresa)	Claro	protezioni foniche Gorduno
	protezioni foniche Rivera	Ove Capolago IIa fase	protezioni foniche Gentilino-Viglio	Quinto	Ove Capolago III.a fase
	protezioni foniche Melano	rotonde Mendrisio, Bissone	rotonda Lugano nord (Povrò)		PTL (Galleria Veduggio-Cassarate e Ponte Tresa-Madonnone)
	protezioni foniche Grancia	protezioni foniche Balerna-Novazzano	riale Cressedo Aquila		marciapiede Prosito Lodrino
	protezioni foniche Monte Carasso	protezioni foniche Rancate-Mendrisio	Ri di Rialp Lucomagno		Thermoselect Giubiasco
	protezioni foniche Bellinzona	rotonda Melide	moderazione traffico Torricella-Taverne		sistemazione stradale e marciapiede Sessa
	allacciamento Chiasso Sud		ripristino stradale Quartino Est		curva Marnigo / svincolo Comano a Cureglia
	strade comunali Mendrisio				piazze bus Lamone
	area di servizio Piotta				ripristino fram a Miglieglia passeggiata Agno-Magliaso

¹ con pendenti quasi solo contenziosi con Enti pubblici locali e regionali

² con liquidazione espropriativa sistematica dei casi in base ai piani generali di mutazione

³ con liquidazione espropriativa provvisoria in attesa dei piani catastali definitivi

Fonte: Servizi generali del DT, Ufficio del contenzioso terreni strade nazionali - Ufficio del catasto demaniale

6.T2 Strada nazionale A2 e A13, dal 1996

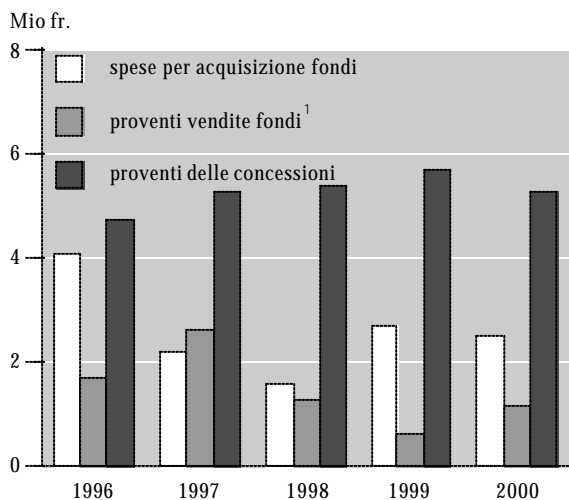

¹ Di cui il 92% rimborso alla Confederazione

Fonte: Servizi generali del DT, Ufficio del contenzioso terreni strade nazionali

6.T3 Spese globali acquisizioni fondi A2 e A13, dal 1996

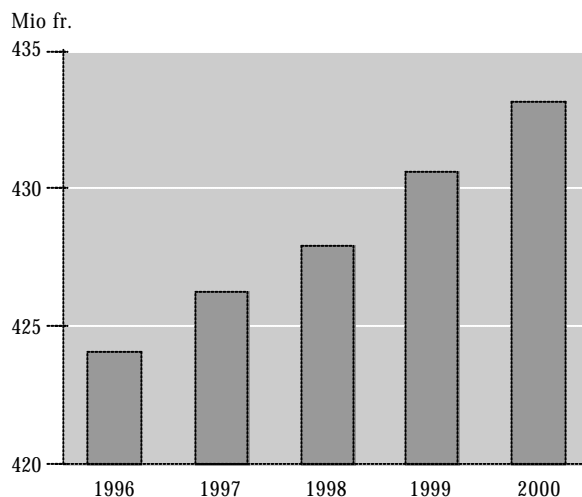

Fonte: Servizi generali del DT, Ufficio del contenzioso terreni strade nazionali

6.T4 Vendita di terreni residui (in fr.) di proprietà dello Stato, dal 1990

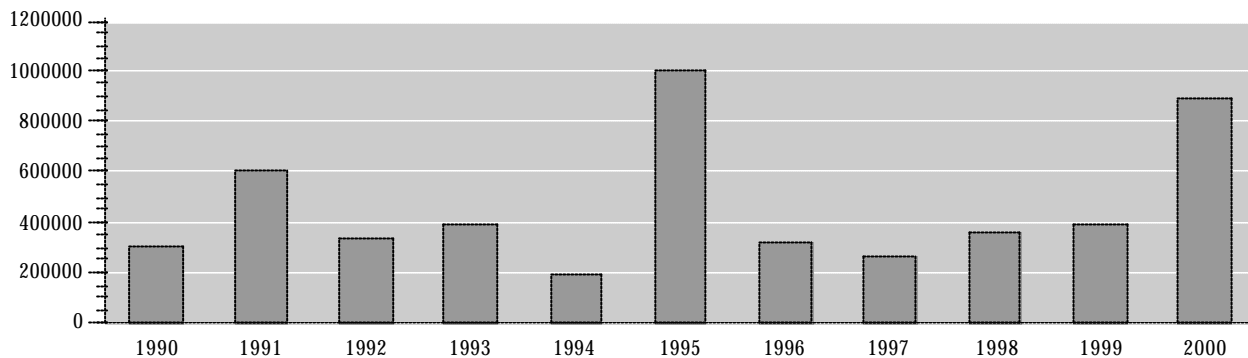

¹Escluse le vendite nell'ambito delle procedure espropriative del PVL

Fonte: Servizi generali del DT, Ufficio del demanio

6.T5 Tasse (in fr.) di autorizzazioni e concessioni rilasciate dall'Ufficio del demanio dello Stato, dal 1990

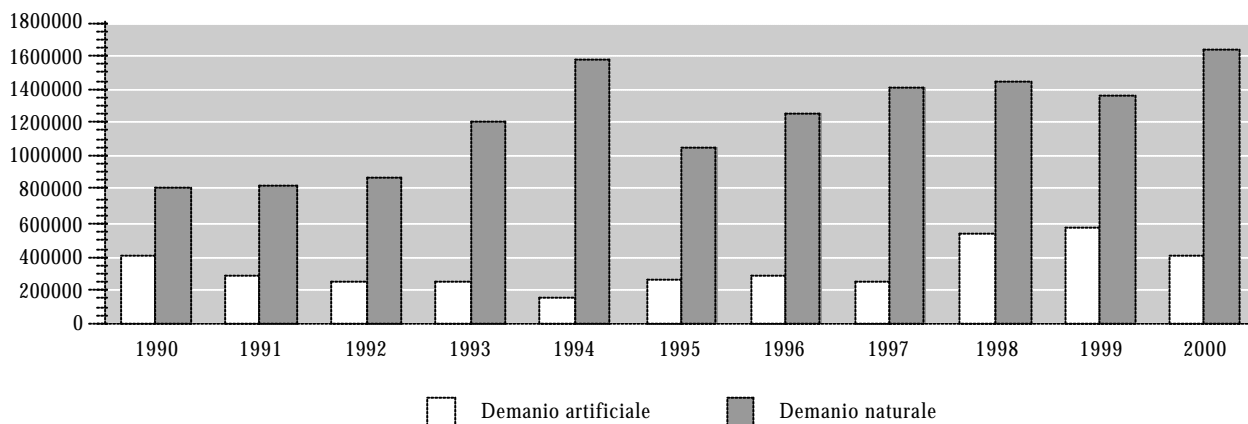

Fonte: Servizi generali del DT, Ufficio del demanio

6.T6 Situazione attività in generale 2000 per le procedure cantonali

Procedure di espropriazioni mediante piani digitalizzati	Piani generali di mutazioni	Procedure bonali con piani digitalizzati
Balerna: Via S. Gottardo	Auessio: migliona stradale	Borgnone: risanamento ponti
Balerna: rotonda passeggiata	Balerna: Bisio	Cadenazzo: risanamento semiponte Rizzadone
Bedigliora: ampliamento scuola media	Cadenazzo: rotonda stazione	Campo Vallemaggia: frana sotto Cimalmotto
Cadenazzo rotonda Stazione-rotonda Bivio	Cavagnago: ispettorato	Contone: risanamento semiponte Rizzadone
Coldrerio: moderazione traffico via Mola	Cerentino: migliona stradale	Intragna: strada delle Centovalli
Intragna: correzione strada ponte Verdasio	Cevio: allargamento Visletto	Maggia: risanamento ponte Moghegno
Lamone: formazione rotonda Girella	Cimadara: migliona stradale	Quinto allargamenti vari
Magadino: Quartino Vira	Claro: ripristino terminazione abitato	
Melano: spartitraffico Cappelletta	Davesco-Soragno: marciapiede	
Minusio: sistemazione via S. Gottardo	Faido: ripristino terminazione abitato	
Rancate: procedura in sanatoria	Gentilino: moderazione del traffico	
Ronco s. Ascona: Galleria di Moscia-evasione ricorsi TPT	Gentilino: ripari fonici	
Ronco s. Ascona: semiponte Bordorello	Mendrisio: Tre Antenne	
Rossura: procedura in sanatoria	Monteggio: incrocio per Sessa	
Vira Gambarogno: accesso a Fosano	Monteggio: Ponte Cremenaga	
Vogorno: risanamento ponti 2 e 4	Morbio Superiore: abitato	
	Rossura: migliona stradale	
	Roveredo Capriasca: migliona stradale	
	Sobrio: migliona stradale	
	Vaglio: migliona stradale	

Fonte: Servizi generali del DT, Ufficio del catasto demaniale - Ufficio delle acquisizioni

6.T7 Attività Ufficio domande di costruzione e dell'esame di impatto ambientale, dal 1993

	1993	1994	1995	1996	1997	1998	1999	2000
Dom. di costruz. con procedura ordinaria (zona edificabile)	2.816	2.777	2.770	2.848	2.693	2.922	2.912	2.892
Dom. di costruz. con procedura ordinaria (fuori zona edificabile)	813	817	920	998	1.271	1.310	1.298	1.216
Totale domande di costruzione	3.629	3.594	3.690	3.846	3.964	4.232	4.210	4.108
Opposizioni Dipartimentali	310	288	381	376	406	397	446	424
Evasione opposizioni di terzi di diritto cantonale	235	230	205	160	150	152	164	157
Evasione opposizioni di terzi di diritto comunale e/o privato	151	210	220	240	225	250	260	295
Ricorsi dipartimentali	19	18	26	8	17	18	15	10
Risposte a ricorsi (C.d.S.-TRAM-TF)	355	440	374	321	282	293	339	557
Istanze d'intervento	10	40	36	17	30	27	20	65
Avvisi cantonali per demolizioni (art. 47 RLE)	1	13	19	23	26	18	20	30

Fonte: Servizi generali del DT, Ufficio domande di costruzione

6.T8 Domande di costruzioni ricevute, dal 1995

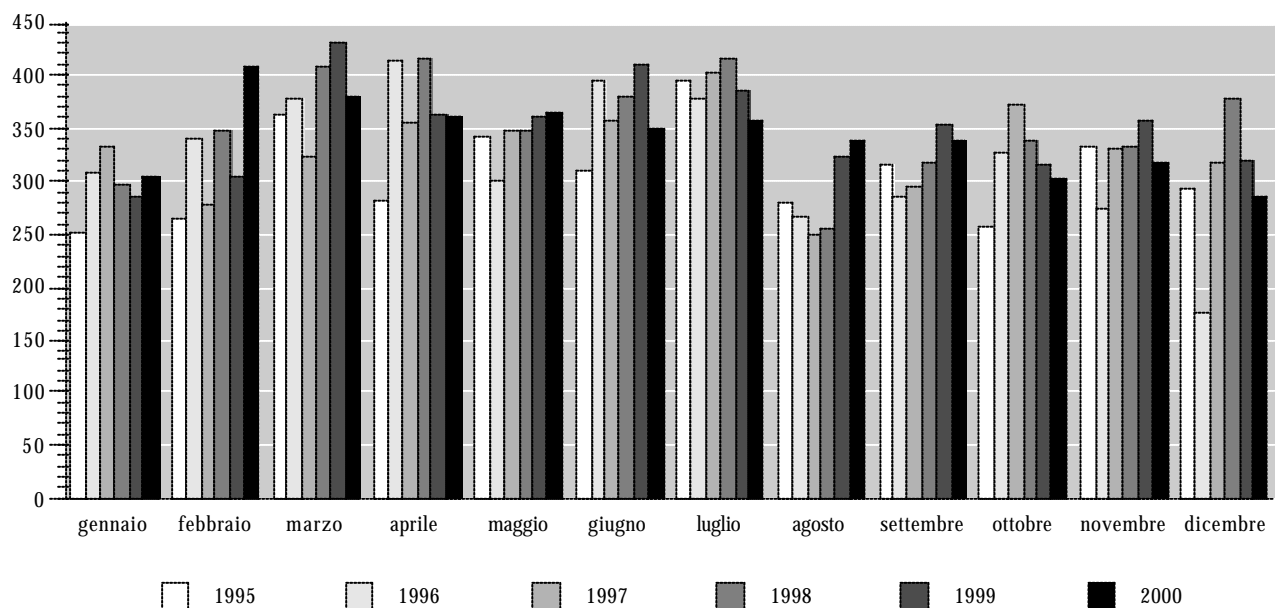

Fonte: Servizi generali del DT, Ufficio domande di costruzione

6.T9 Volume (in fr.) degli investimenti al beneficio dei sussidi, dal 1996

	1996		1997		1998		1999		2000	
	Preavvisi	Liquidazioni	Preavvisi	Liquidazioni	Preavvisi	Liquidazioni	Preavvisi	Liquidazioni	Preavvisi	Liquidaz.
DIC										
Edilizia scolastica	11.665.832	21.935.491	1.326.735	31.146.077	–	12.751.152	15.434.235	17.229.209	4.855.832	2.642.497
Fondo Sport toto	32.498.510	50.732.090	18.673.818	14.882.528	9.637.405	8.024.077	4.939.250	6.247.400	17.133.158	32.899.569
DOS										
Ist. anziani e colonie di vacanza	53.103.550	27.558.128	28.681.255	28.002.925	2.714.939	51.925.677	38.602.597	24.460.764	25.481.357	16.674.109
Risanamento abitaz. di montagna	2.228.750	1.928.900	1.511.000	1.189.426	416.000	3.199.858	404.200	1.106.641	644.400	–
Accesso alla proprietà e rinnovo	149.681.300	221.767.421	43.371.000	208.052.000	28.691.000	144.583.216	28.416.000	97.419.000	39.532.000	64.857.000
DFE										
Investimenti regioni di montagna	–	92.553.955	–	67.224.534	–	49.290.846	–	62.755.055	–	53.693.535
Turismo	280.970	22.322.823	1.714.000	80.880.993	5.071.220	40.306.993	150.000	46.906.089	4.230.720	30.069.929
DI										
Stand di tiro	26.000	166.431	106.000	276.361	113.800	695.314	279.283	209.179	185.000	131.734
Totale	249.484.912	438.965.239	95.383.808	431.654.844	46.644.364	310.777.133	88.225.565	246.333.397	92.062.467	200.968.373

Fonte: Dipartimento del territorio, Ufficio lavori sussidiati e appalti

6.T10 Numero degli investimenti al beneficio dei sussidi, dal 1996

	1996		1997		1998		1999		2000	
	Preavvisi	Liquidazioni	Preavvisi	Liquidazioni	Preavvisi	Liquidazioni	Preavvisi	Liquidazioni	Preavvisi	Liquidaz.
DIC										
Edilizia scolastica	6	8	4	11	–	5	14	13	7	4
Fondo Sport toto	28	34	34	27	27	29	25	29	39	31
DOS										
Istituti per anziani e colonie di vacanza	40	40	30	22	29	26	47	38	51	28
Risanamento abitazioni di montagna	7	10	6	6	2	12	3	4	3	–
Accesso alla proprietà e rinnovo	223	191	97	185	62	122	66	63	86	55
DFE										
Investimenti regioni di montagna	–	44	–	47	–	38	–	71	–	52
Turismo	3	21	6	54	16	34	1	33	3	29
DI										
Stand di tiro	1	1	2	5	3	7	3	3	1	4
Totale	308	349	179	357	139	273	159	254	190	203

Fonte: Dipartimento del territorio, Ufficio lavori sussidiati e appalti

6.T11 Investimenti (in fr.) dell'Ufficio lavori sussidiati e appalti, dal 1994

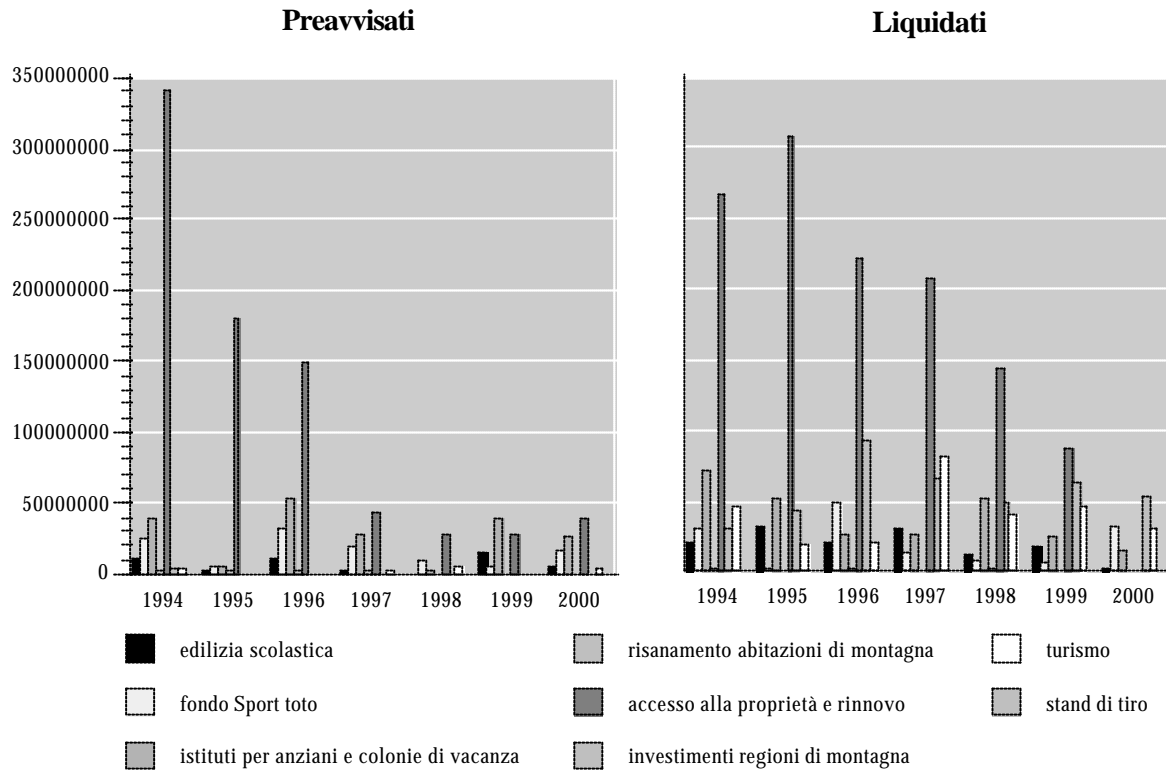

Fonte: Dipartimento del territorio, Ufficio lavori sussidiati e appalti

6.T12 Numero di pratiche dell'Ufficio lavori sussidiati e appalti, dal 1994

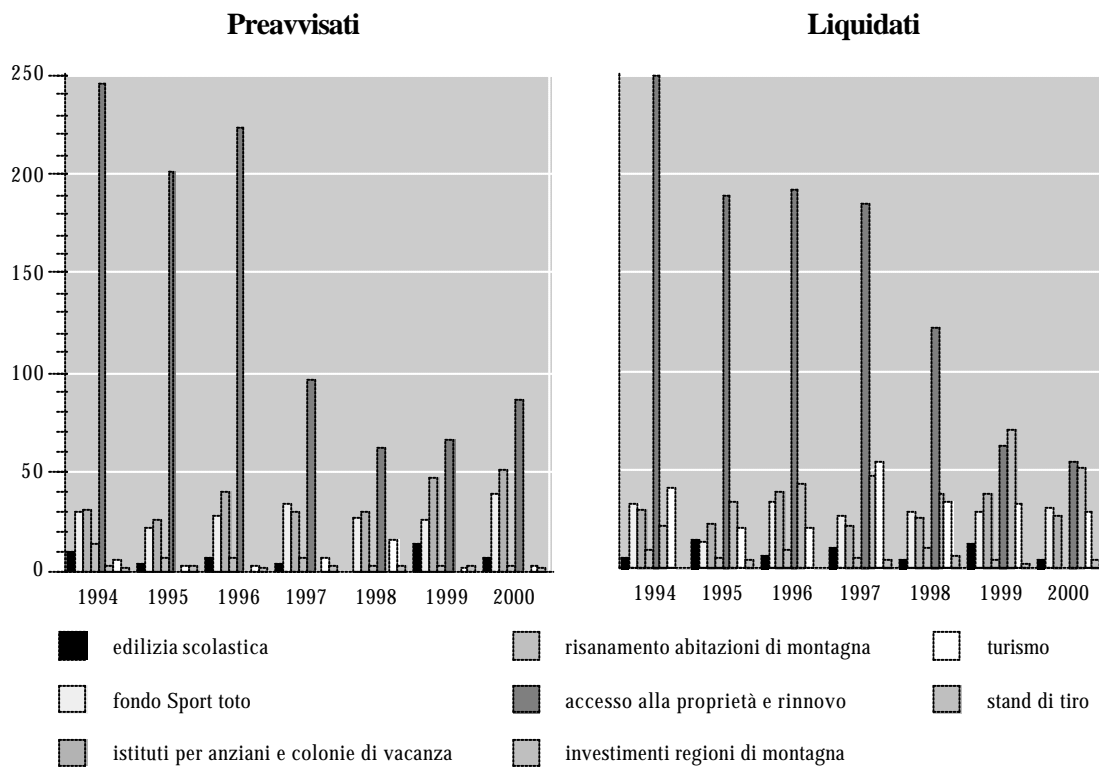

Fonte: Dipartimento del territorio, Ufficio lavori sussidiati e appalti

6.T13 Evoluzione appalti, dal 1970

	Lavori sussidiati		Consiglio di Stato		Enti diversi		Delibere Dip. (deleghe)		Totale	
	No. ¹	Fr.	No. ¹	Fr.	No. ¹	Fr.	No. ¹	Fr.	No. ¹	Fr.
1970	458	38.233.832	109	23.453.652	567	61.687.484
1971	637	78.918.413	136	24.336.777	773	103.255.190
1972	594	89.063.249	153	40.885.342	747	129.948.591
1973	516	75.661.265	185	78.254.317	701	153.915.582
1974	341	69.155.839	82	24.435.322	423	93.591.161
1975	450	55.162.490	149	39.646.808	599	94.809.298
1976	462	96.822.110	238	28.629.643	700	125.451.753
1977	716	102.050.557	350	51.028.844	1.066	153.079.401
1978	674	109.803.155	282	39.349.098	956	149.152.253
1979	587	100.891.380	418	74.469.929	1.005	175.361.309
1980	704	111.000.000	231	54.476.821	935	165.476.821
1981	511	74.230.136	264	28.562.600	775	102.792.736
1982	432	78.657.442	200	13.924.882	632	92.582.324
1983	458	77.464.231	142	34.135.043	600	111.599.274
1984	342	62.632.897	152	24.940.966	494	87.573.863
1985	426	81.928.156	193	29.134.312	619	111.062.468
1986	380	65.173.084	237	40.570.732	44	16.111.426	661	121.855.242
1987	465	80.736.412	216	65.283.037	63	17.684.166	744	163.703.615
1988	578	116.077.913	276	259.343.234	69	13.665.396	623	389.086.543
1989	529	127.907.469	428	111.217.410	53	33.339.243	1.010	272.464.122
1990	707	156.769.527	487	111.412.852	63	28.872.982	1.257	297.055.361
1991	813	131.653.881	411	91.648.335	54	12.942.779	1.278	236.244.995
1992	790	101.181.360	624	110.827.248	66	38.856.180	1.480	250.864.788
1993	883	108.837.578	669	186.175.848	79	17.474.999	1.631	312.488.425
1994	700	108.601.890	815	180.825.511	9	4.585.464	1.524	294.012.865
1995	542	80.567.305	598	194.534.822	62	9.775.099	719	37.576.377	1.921	322.453.603
1996	535	81.832.736	463	106.008.222	43	22.700.634	768	43.767.030	1.809	254.308.622
1997	611	95.731.837	627	167.901.615	75	15.673.276	739	36.509.628	2.052	315.816.356
1998	649	109.318.890	426	151.399.878	79	15.294.005	724	33.508.990	1.878	309.521.763
1999	578	103.850.458	402	102.383.861	104	10.204.097	795	40.253.555	1.879	256.691.971
2000	975	113.008.284	413	144.192.740	43	9.868.089	342	8.260.688	1.773	275.329.802

¹Numero di concorsi

Fonte: Dipartimento del territorio, Ufficio lavori sussidiati e appalti

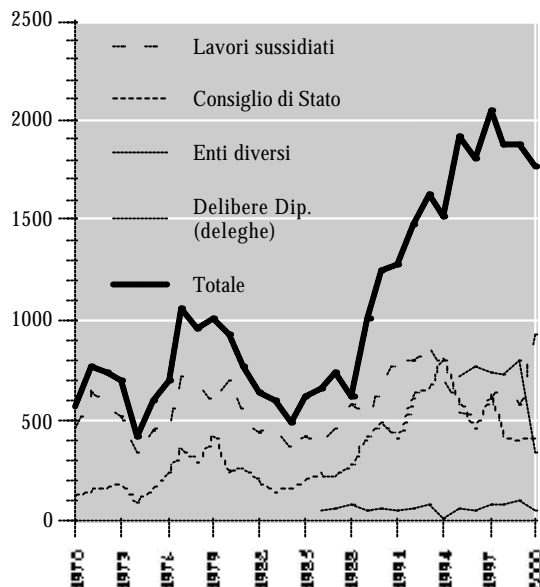
6.T14 Numero di appalti emessi, dal 1970

Fonte: Dipartimento del territorio, Ufficio lavori sussidiati e appalti

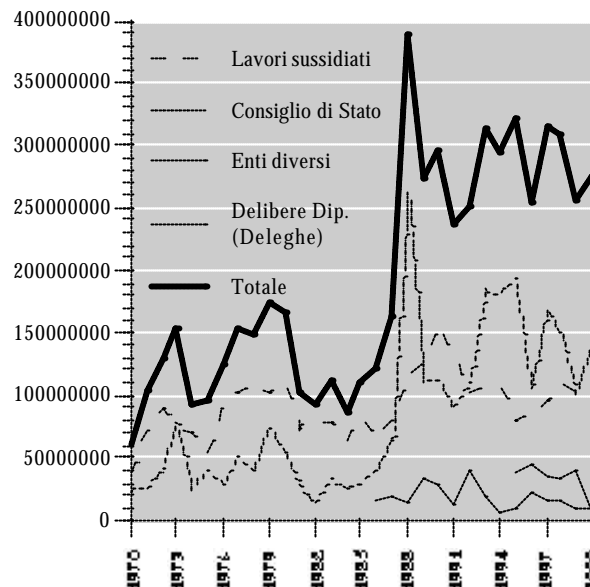
6.T15 Totale investimenti appalti, dal 1970

Fonte: Dipartimento del territorio, Ufficio lavori sussidiati e appalti

6.T16 Albo delle imprese di costruzione, dal 1995

	Titolo ¹	Sanatoria ²	Totale
31.07.1995	246	195	441
15.06.1996	243	186	429
30.09.1996	245	186	431
30.06.1997	240	170	410
31.10.1997	244	169	413
30.06.1998	243	156	399
31.12.1998	242	154	396
30.06.1999	238	145	383
31.12.1999	248	143	391
30.06.2000	243	139	382
31.12.2000	245	137	382

¹ Hanno diritto ad essere iscritte all'albo, nella parte con titolo, quelle imprese che rispecchiano i requisiti richiesti dall'art. 2 LEPIC e più precisamente:

- diploma di ingegnere civile o rurale o di architetto rilasciato da una scuola politecnica federale o da scuole estere equiparate e riconosciute oppure iscrizione nel registro REG A degli ingegneri, degli architetti e dei tecnici;
- diploma di ingegnere civile o di architetto rilasciato da una scuola tecnica superiore della Confederazione o da scuole estere equiparate e riconosciute oppure iscrizione nel registro REG B degli ingegneri, degli architetti e dei tecnici;
- diploma federale d'impresario costruttore;
- diploma rilasciato dalla ex scuola cantonale dei capomaestri, Lugano;
- diploma di assistente tecnico rilasciato da una scuola tecnica della Confederazione o da scuole estere equiparate e riconosciute oppure iscrizione nel registro REG C degli ingegneri, degli architetti e dei tecnici.

² Possono essere iscritte all'albo professionale le imprese che pur non essendo in possesso dei requisiti richiesti sono in esercizio all'entrata in vigore della presente legge. Queste imprese sono comunque obbligate a conformarsi con la presente legge in caso di sostituzione del titolare o membro dirigente effettivo.

Fonte: Dipartimento del territorio, Ufficio lavori sussidiati e appalti

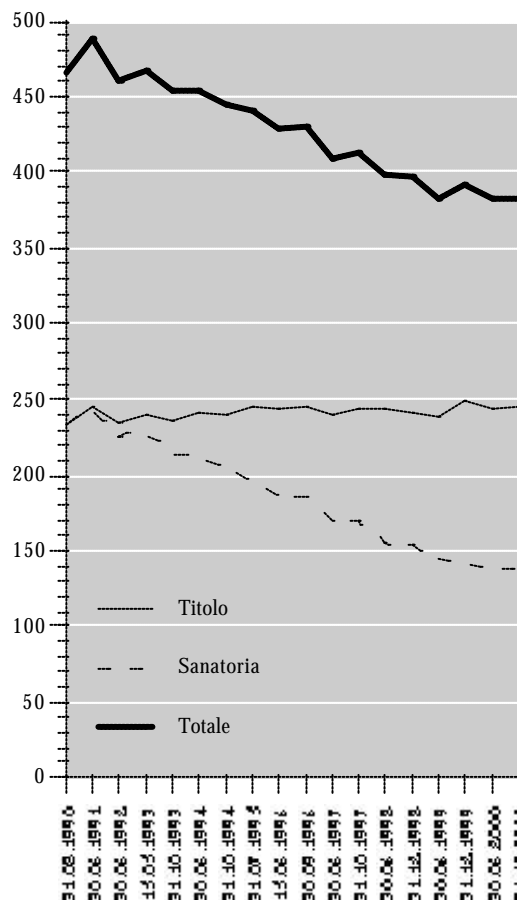
6.T17 Evoluzione albo delle imprese, dal 1990

Fonte: Dipartimento del territorio, Ufficio lavori sussidiati e appalti