

## 6.T1 Situazione attività in generale 2006 Ufficio del contenzioso strade nazionali/Ufficio del catasto demaniale

| Tratte autostradali e opere ultimate <sup>1</sup>                       | Tratte autostradali e opere in liquidazione <sup>2</sup>  | Tratte autostradali e opere in fase di procedura <sup>3</sup> | Tratte autostradali con vendita terreni residui in corso | Opere di nuova pubblicazione con piani digitalizzati          |
|---|---|---|--|---|
| A2 da Chiasso a Gorduno e da Airolo a Osogna collegamento Claro-Preonzo | A2 da Lodrino a Gnosca                                    | PTL (FLP Magliaso-Ponte Tresa)                                | Airolo   | ristrutturazione svincolo Mendrisio                           |
| da Arbedo-Castione A2 a Lumino A13                                      | allacciamento Mendrisio-Stabio est                        | sistemazione finale A13 Arbedo-Confine TI/GR                  | Bodio-Personico-Pollegio                                 | sistemazione Pian Scairolo                                    |
| protezioni foniche Rancate-Mendrisio e Balerna-Novazzano                | Ove Capolago IIa e IIIa fase                              | risanamento fonico Mendrisio-Capolago-Melano                  | Osogna   | passeggiata Agno-Magliaso                                     |
| area di Servizio Piotta   | rotonda Romantica Melide                                  | FLP Serocca d'Agno-Bioggio                                    | Rivera   | cunicolo tecnico galleria autostradale Melide-Grancia         |
| arginatura Arbedo-Castione  | accesso impianto termovalorizzazione, Giubiasco           | FLP Cappella d'Aguzzo Gentilino                               |  | Area multiservizi Giornico                                    |
| rotonde Mendrisio, Bissone, Melide e Lugano nord (Povrò)                | protezioni foniche Chiasso-Balerna                        | sistemazione via Iragna a Biasca                              |  | moderazione traffico zona Municipio a Origgio                 |
| moderazione traffico Torricella-Taverne                                 | completazione svincolo Lugano Nord - Manno Bioggio        | PTB Bellinzona asse principale                                |  | formazione marciapiede a Carasso in Via Galbisio a Bellinzona |
| ripristino frana a Migliaglia   | PTB Giubiasco, fermata bus                                | rotonda Gerre a Manno   |  |   |
| riale Cressedo Aquila   | rotonda Bigorio a Capriasca-Tesserete                     | PTL (Galleria Vedeggio-Cassarate)                             |  |   |
| sistemazione stradale e marciapiede Sessa                               | moderazione traffico Lodrino                              | Melide-Bissone ripari fonici                                  |  |   |
| isole spartitraffico a Carabbia e Bioggio                               | marciapiede e allargamento stradale Canobbio-Comano-Porza | ristrutturazione svincolo Lugano Sud                          |  |   |
| rotonda Petasio a Mezzovico-Vira  | formazione corsia bus Canobbio-Comano-Porza               | completazione ove Capolago IIIa fase                          |  |   |
| nuovo impianto semaforico, Bironico                                     |   | sistemazione accesso Stazione Acquarossa                      |  |   |
| rotonda Grancia per Barbengo  |   | incrocio e moderazione traffico Agno                          |  |   |
| marciapiede Prosito Lodrino   |   |   |  |   |
| piazzale bus Lamone   |   |   |  |   |
| Ri di Rialp Lucomagno   |   |   |  |   |
| curva Marnigo / svincolo Comano a Cureglia                              |   |   |  |   |
| fermata bus Vezia   |   |   |  |   |
| marciapiede Olivone   |   |   |  |   |
| rotonda Ospedale Civico, Lugano   |   |   |  |   |
| Maroggia ripari fonici  |   |   |  |   |

<sup>1</sup> Ultimati o con pendenti solo contenziosi con Enti pubblici locali e regionali.

<sup>2</sup> Con liquidazione espropriativa sistematica dei casi in base ai piani generali di mutazione.

<sup>3</sup> Con liquidazione espropriativa provvisoria in attesa dei piani catastali definitivi.

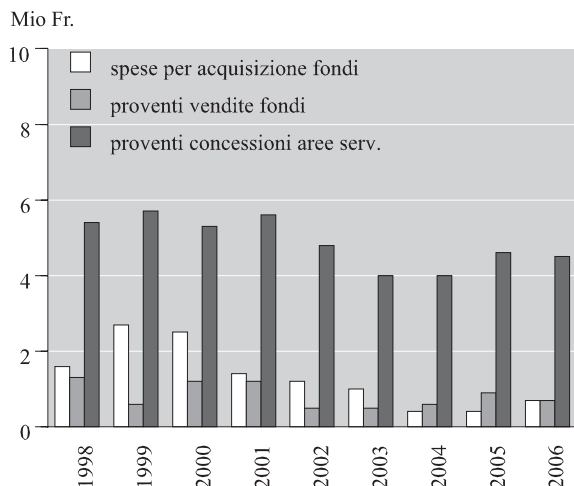
**6.T2 Strada nazionale A2 e A13, dal 1998**

Fonte: Servizi generali del DT, Ufficio del contenzioso e Ufficio gestione finanziaria e controlling.

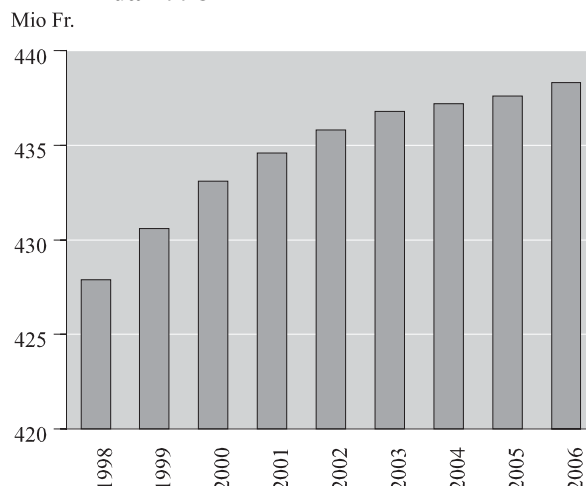
**6.T3 Spese globali acquisizione fondi A2 e A13, dal 1998**

Fonte: Servizi generali del DT, Ufficio del contenzioso e Ufficio gestione finanziaria e controlling.

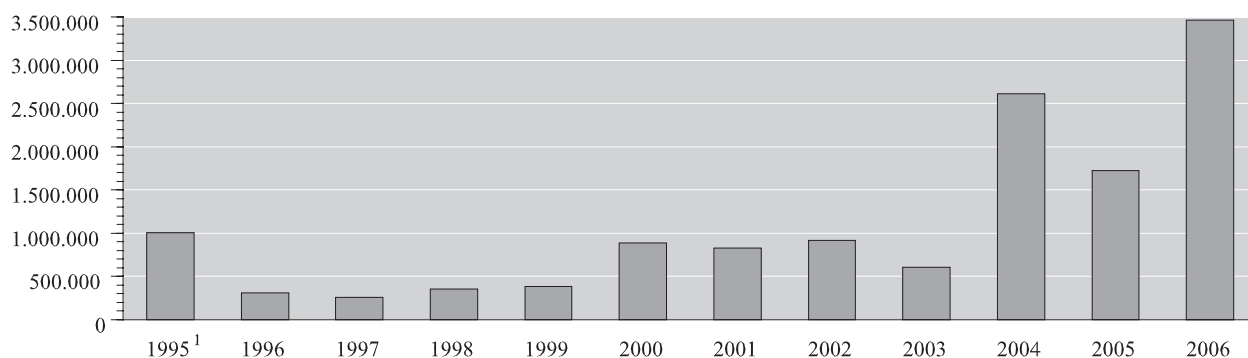
**6.T4 Vendita di terreni residui (in fr.) di proprietà dello Stato, dal 1995**

<sup>1</sup>Escluse le vendite nell'ambito delle procedure espropriative del PVL.

Fonte: Servizi generali del DT, Ufficio del demanio.

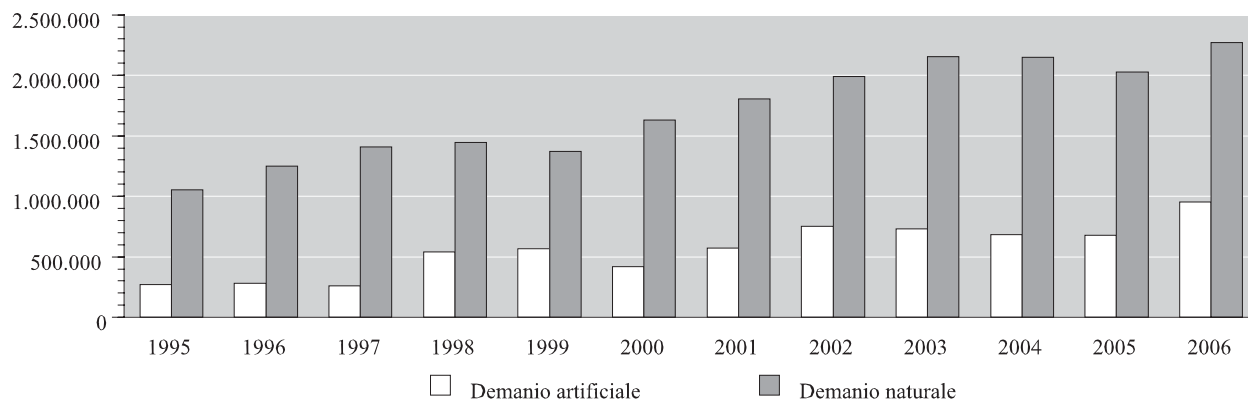
**6.T5 Tasse (in fr.) di autorizzazioni e concessioni rilasciate dall'Ufficio del demanio, dal 1995**

Fonte: Servizi generali del DT, Ufficio del demanio.

**6.T6 Situazione attività in generale 2006 per le procedure cantonali**

| Procedure di espropriazione mediante piani digitalizzati |  | Piani generali delle mutazioni |   |
|--|--|--------------------------------|---|
| Bellinzona-Galbizio                                      | Formazione marciapiede Via Galbizio                            | Agno                           | Via Regina, moderazione traffico                          |
| Bissone-Campione   | Sistemazione stradale e formazione marciapiede                 | Porza                          | Sistemazione via Trevano e nuova corsia bus               |
| Borgnone-Palagnedra                                      | Rifacimento ponte sulla Melezza                                | Canobbio-Porza                 | Sistemazione tratto campo sportivo Porza-rotonda Canobbio |
| Brusino Arsizio  | Sistemazione incrocio zona Pianesa-Formazione nuova rotonda    | Capriasca-Tesserete            | Sistemazione viaria incrocio per Canobbio                 |
| Caneggio   | Moderazione traffico e formazione marciapiede                  | Vogorno                        | Allargamento stradale fraz. Di San Bartolomeo             |
| Davesco Soragno  | Sistemazione stradale e formazione marciapiede in zona Soragno | Coldrerio                      | Sistemazione Via San Gottardo e moderazioni del traffico  |
| Giubiasco  | Nuovo impianto di termodistruzione per ACR                     | Melano                         | Correzione stradale e nuove moderazioni                   |
| Gordola  | Rifacimento campo stradale e moderazione traffico              | Maroggia                       | Allargamento stradale in zona Abicc                       |
| Locarno-Lavertezzo                                       | Nuovo sottopasso FFS e raccordi stradali a Riazzino            |                                |   |
| Lugano-Massagno  | Formazione corsia bus tratto Incrocio Arizzona-ex latteria     |                                |   |
| Maggia   | Formazione percorso ciclabile della Valle Maggia               |                                |   |
| Maggia   | Sistemazione incrocio centro scolastico                        |                                |   |
| Origgio  | Opere di moderazione del traffico in zona Municipio            |                                |   |
| Tenero Contra  | Allargamento stradale in zona Scalinate                        |                                |   |
| Vacallo  | Via Fontanella nuovo marciapiede e sist. incrocio Via Guisan   |                                |   |

Fonte: Servizi generali del DT, Ufficio del catasto demaniale - Ufficio delle acquisizioni.

**6.T7 Attività Ufficio delle domande di costruzione e dell'esame di impatto ambientale anno 2006**

| Circondari | Tot. DC | Zona edif. | Fuori ZE | Rustici | Tot. evase | Zona. edif. evase | Fuori ZE evase | Rustici evase | Fav. Zona edif. | Neg. Zona edif. | Fav. fuori ZE | Neg. fuori ZE | Fav. rustici | Neg. Rustici | Fav. Tot. | Neg. Tot. |
|------------|---------|------------|----------|---------|------------|-------------------|----------------|---------------|-----------------|-----------------|---------------|---------------|--------------|--------------|-----------|-----------|
|------------|---------|------------|----------|---------|------------|-------------------|----------------|---------------|-----------------|-----------------|---------------|---------------|--------------|--------------|-----------|-----------|

**Dati domande di costruzione 2006**

|               |              |              |            |            |              |              |            |            |              |            |            |            |            |           |              |             |
|---------------|--------------|--------------|------------|------------|--------------|--------------|------------|------------|--------------|------------|------------|------------|------------|-----------|--------------|-------------|
| Mendrisiotto  | 927          | 730          | 184        | 13         | 820          | 650          | 162        | 8          | 615          | 35         | 104        | 58         | 2          | 6         | 721          | 99          |
| Luganese      | 1.223        | 954          | 217        | 52         | 1.070        | 860          | 163        | 47         | 824          | 36         | 100        | 63         | 30         | 17        | 954          | 116         |
| Locarnese     | 1.178        | 858          | 236        | 84         | 1.020        | 741          | 205        | 74         | 695          | 46         | 127        | 78         | 42         | 32        | 864          | 156         |
| Bellinzonese  | 1.079        | 653          | 267        | 159        | 956          | 586          | 233        | 137        | 570          | 16         | 169        | 64         | 103        | 34        | 842          | 114         |
| <b>Totale</b> | <b>4.407</b> | <b>3.195</b> | <b>904</b> | <b>308</b> | <b>3.866</b> | <b>2.837</b> | <b>763</b> | <b>266</b> | <b>2.704</b> | <b>133</b> | <b>500</b> | <b>263</b> | <b>177</b> | <b>89</b> | <b>3.381</b> | <b>4.85</b> |

**in %**

|              |            |           |           |          |            |           |           |          |             |            |             |             |             |             |             |             |
|--------------|------------|-----------|-----------|----------|------------|-----------|-----------|----------|-------------|------------|-------------|-------------|-------------|-------------|-------------|-------------|
| Mendrisiotto | 21         | 79        | 20        | 1        | 21         | 79        | 20        | 1        | 94,6        | 5,4        | 64,2        | 35,8        | 25,0        | 75,0        | 87,9        | 12,1        |
| Luganese     | 28         | 78        | 18        | 4        | 28         | 80        | 15        | 4        | 95,8        | 4,2        | 61,3        | 38,7        | 63,8        | 36,2        | 89,2        | 10,8        |
| Locarnese    | 27         | 73        | 20        | 7        | 26         | 73        | 20        | 7        | 93,8        | 6,2        | 62,0        | 38,0        | 56,8        | 43,2        | 84,7        | 15,3        |
| Bellinzonese | 24         | 61        | 25        | 15       | 25         | 61        | 24        | 14       | 97,3        | 2,7        | 72,5        | 27,5        | 75,2        | 24,8        | 88,1        | 11,9        |
| <b>Media</b> | <b>100</b> | <b>72</b> | <b>21</b> | <b>7</b> | <b>100</b> | <b>73</b> | <b>20</b> | <b>7</b> | <b>95,3</b> | <b>4,7</b> | <b>65,5</b> | <b>34,5</b> | <b>66,5</b> | <b>33,5</b> | <b>87,5</b> | <b>12,5</b> |

Fonte: Servizi Generali del DT, Ufficio delle domande di costruzione e dell'esame di impatto ambientale.

**6.T8 Attività Ufficio delle domande di costruzione e dell'esame di impatto ambientale, dal 2000**

|   | 2000         | 2001         | 2002         | 2003         | 2004         | 2005         | 2006         |
|---|--------------|--------------|--------------|--------------|--------------|--------------|--------------|
| Dom. di costruz. con procedura ordinaria (zona edificabile)       | 2.892        | 2.989        | 3.063        | 3.225        | 3.259        | 3.253        | 3.195        |
| Dom. di costruz. con procedura ordinaria (fuori zona edificabile) | 1.216        | 1.349        | 1.383        | 1.404        | 1.273        | 1.220        | 1.212        |
| <b>Totale domande di costruzione</b>                              | <b>4.108</b> | <b>4.338</b> | <b>4.446</b> | <b>4.629</b> | <b>4.532</b> | <b>4.473</b> | <b>4.407</b> |
| Opposizioni Dipartimentali  | 424          | 495          | 592          | 514          | 464          | 531          | 485          |
| Evasione opposizioni di terzi di diritto cantonale                | 157          | 190          | 193          | 259          | 252          | 303          | 314          |
| Ricorsi dipartimentali  | 10           | 20           | 11           | 8            | 6            | 8            | 5            |
| Risposte a ricorsi (C.d.S.-TRAM-TF)                               | 557          | 505          | 649          | 688          | 640          | 703          | 674          |
| Istanze d'intervento (LOC -LE)                                    | 65           | 73           | 49           | 45           | 34           | 47           | 41           |
| Avvisi cantonali per demolizioni (art. 47 RLE)                    | 30           | 31           | 40           | 41           | 35           | 46           | 50           |

Fonte: Servizi Generali del DT, Ufficio delle domande di costruzione e dell'esame di impatto ambientale.

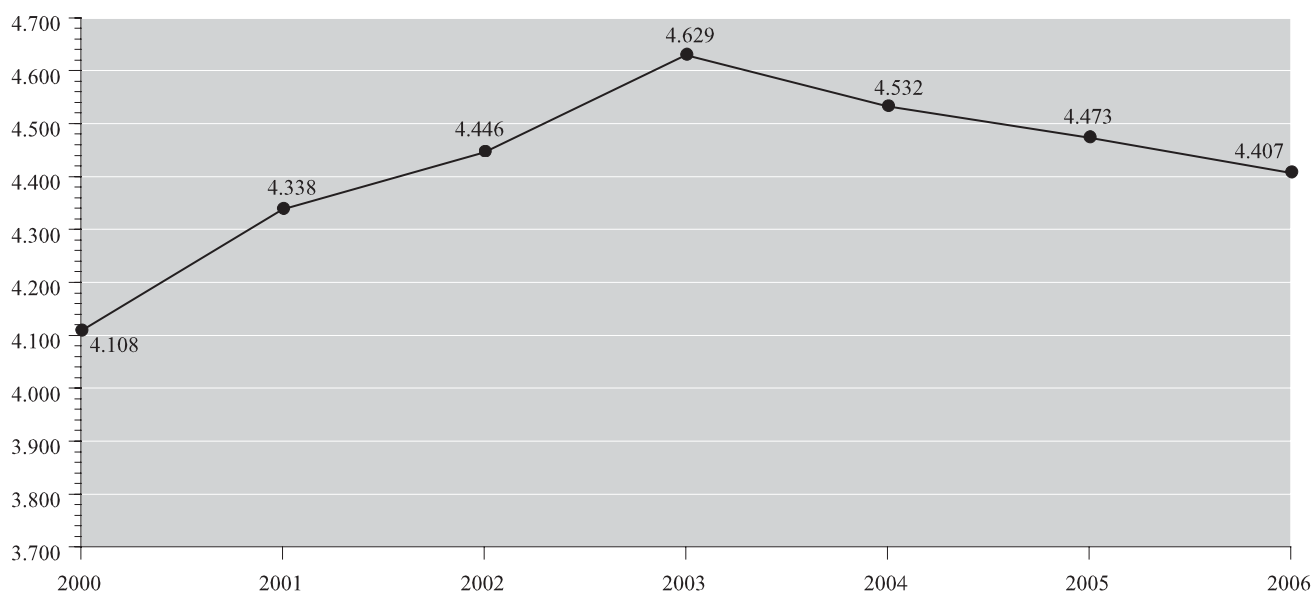
**6.T9 Attività Ufficio delle domande di costruzione e dell'esame di impatto ambientale esaminate, dal 2000**

Fonte: Servizi Generali del DT, Ufficio delle domande di costruzione e dell'esame di impatto ambientale.

**6.T10 Volume (in fr.) degli investimenti al beneficio dei sussidi, dal 2002**

|                                   | 2002              |                    | 2003               |                    | 2004              |                    | 2005              |                    | 2006              |                    |
|-----------------------------------|-------------------|--------------------|--------------------|--------------------|-------------------|--------------------|-------------------|--------------------|-------------------|--------------------|
|                                   | Preavvisi         | Liquidazioni       | Preavvisi          | Liquidazioni       | Preavvisi         | Liquidazioni       | Preavvisi         | Liquidazioni       | Preavvisi         | Liquidazioni       |
| <b>DECS</b>                       |                   |                    |                    |                    |                   |                    |                   |                    |                   |                    |
| Edilizia scolastica               | 17.878.155        | 2.375.489          | 15.154.528         | 6.086.515          | 11.370.893        | 9.858.035          | 6.798.606         | 5.456.834          | -                 | 3.624.234          |
| Fondo Sport toto                  | 10.964.500        | 7.070.520          | 46.930.561         | 10.288.786         | 13.925.000        | 14.860.547         | 9.348.870         | 31.728.191         | 8.621.319         | 5.304.764          |
| <b>DSS</b>                        |                   |                    |                    |                    |                   |                    |                   |                    |                   |                    |
| Ist. anziani e colonie di vacanza | 28.887.819        | 11.225.522         | 41.575.280         | 36.964.093         | 30.019.428        | 52.396.653         | 32.627.945        | 24.285.944         | 65.163.264        | 24.411.577         |
| Risanamento abitaz. di montagna   | 1.106.000         | 2.067.913          | 2.013.794          | 1.543.040          | 335.100           | 903.262            | 1.116.000         | 1.930.378          | 941.825           | 795.551            |
| Accesso alla proprietà e rinnovo  | -                 | 37.814.000         | -                  | 22.076.000         | -                 | 3.229.000          | -                 | 4.787.000          | -                 | -                  |
| <b>DFE</b>                        |                   |                    |                    |                    |                   |                    |                   |                    |                   |                    |
| Investimenti regioni di montagna  | -                 | 78.930.751         | 721.500            | 37.695.557         | -                 | 52.653.476         | -                 | 38.525.653         | -                 | 64.066.678         |
| Turismo                           | 887.659           | 58.232.235         | 660.050            | 29.167.952         | 1.965.125         | 19.194.370         | 8.544.870         | 42.225.383         | 2.033.472         | 15.089.611         |
| <b>DI</b>                         |                   |                    |                    |                    |                   |                    |                   |                    |                   |                    |
| Stand di tiro                     | -                 | 386.218            | 136.030            | 491.489            | 435.000           | -                  | -                 | 275.259            | 345.000           | -                  |
| <b>Totale</b>                     | <b>59.724.133</b> | <b>198.102.648</b> | <b>107.191.743</b> | <b>144.313.432</b> | <b>58.050.546</b> | <b>153.095.343</b> | <b>58.436.291</b> | <b>149.214.642</b> | <b>77.104.880</b> | <b>113.292.415</b> |

Fonte: Dipartimento del territorio, Ufficio lavori sussidiati e appalti.

**6.T11 Numero degli investimenti al beneficio dei sussidi, dal 2002**

|   | 2002      |              | 2003       |              | 2004      |              | 2005      |              | 2006      |              |
|---|-----------|--------------|------------|--------------|-----------|--------------|-----------|--------------|-----------|--------------|
|   | Preavvisi | Liquidazioni | Preavvisi  | Liquidazioni | Preavvisi | Liquidazioni | Preavvisi | Liquidazioni | Preavvisi | Liquidazioni |
| <b>DECS</b>                               |           |              |            |              |           |              |           |              |           |              |
| Edilizia scolastica                       | 8         | 2            | 7          | 6            | 5         | 4            | 4         | 5            | -         | 2            |
| Fondo Sport toto                          | 12        | 17           | 32         | 17           | 17        | 22           | 21        | 21           | 21        | 19           |
| <b>DSS</b>                                |           |              |            |              |           |              |           |              |           |              |
| Istituti per anziani e colonie di vacanza | 65        | 42           | 68         | 61           | 58        | 55           | 55        | 52           | 44        | 29           |
| Risanamento abitazioni di montagna        | 4         | 3            | 6          | 5            | 1         | 5            | 3         | 5            | 2         | 4            |
| Accesso alla proprietà e rinnovo          | -         | 81           | -          | 43           | -         | 6            | -         | 1            | -         | -            |
| <b>DFE</b>                                |           |              |            |              |           |              |           |              |           |              |
| Investimenti regioni di montagna          | -         | 33           | 1          | 30           | -         | 45           | -         | 38           | -         | 37           |
| Turismo                                   | 4         | 31           | 3          | 12           | 6         | 30           | 8         | 34           | 1         | 31           |
| <b>DI</b>                                 |           |              |            |              |           |              |           |              |           |              |
| Stand di tiro                             | -         | 6            | 3          | 6            | 3         | -            | -         | 2            | 2         | -            |
| <b>Totale</b>                             | <b>93</b> | <b>215</b>   | <b>120</b> | <b>180</b>   | <b>90</b> | <b>167</b>   | <b>91</b> | <b>158</b>   | <b>70</b> | <b>122</b>   |

Fonte: Dipartimento del territorio, Ufficio lavori sussidiati e appalti.

### 6.T12 Investimenti (in fr.) dell'Ufficio lavori sussidiati e appalti, dal 1999

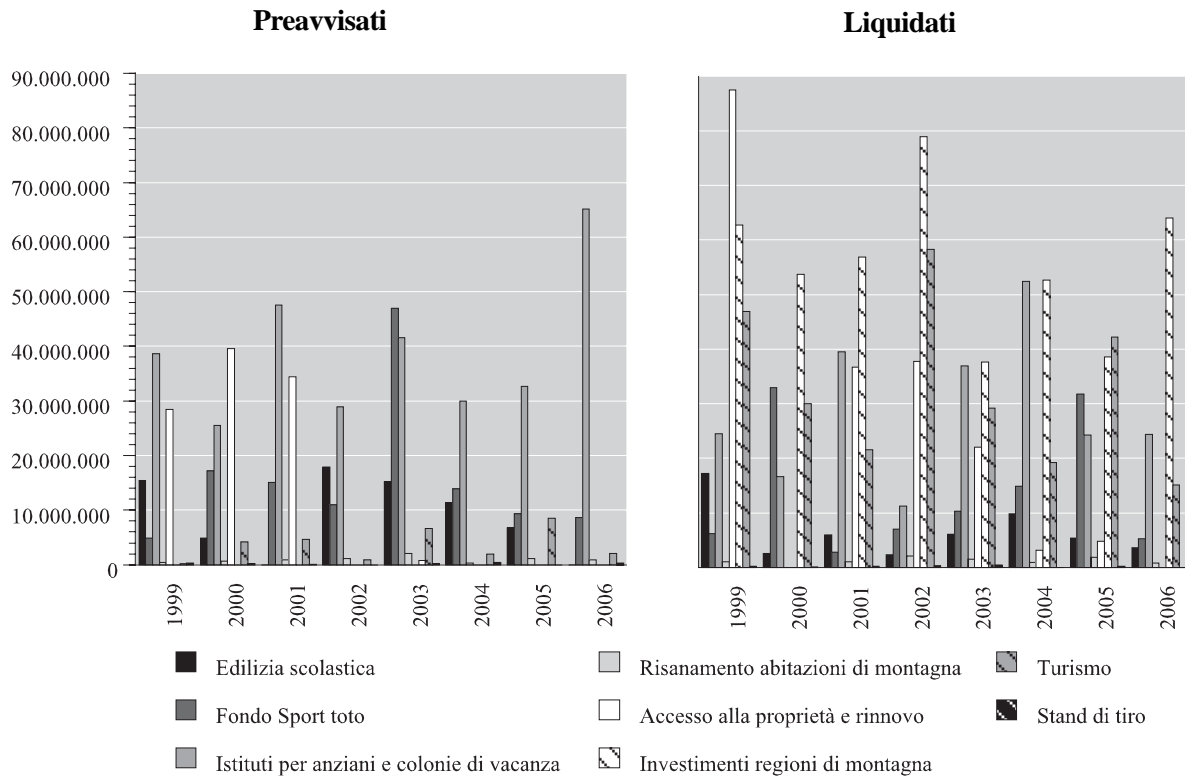

### 6.T13 Numero di pratiche dell'Ufficio lavori sussidiati e appalti, dal 1999

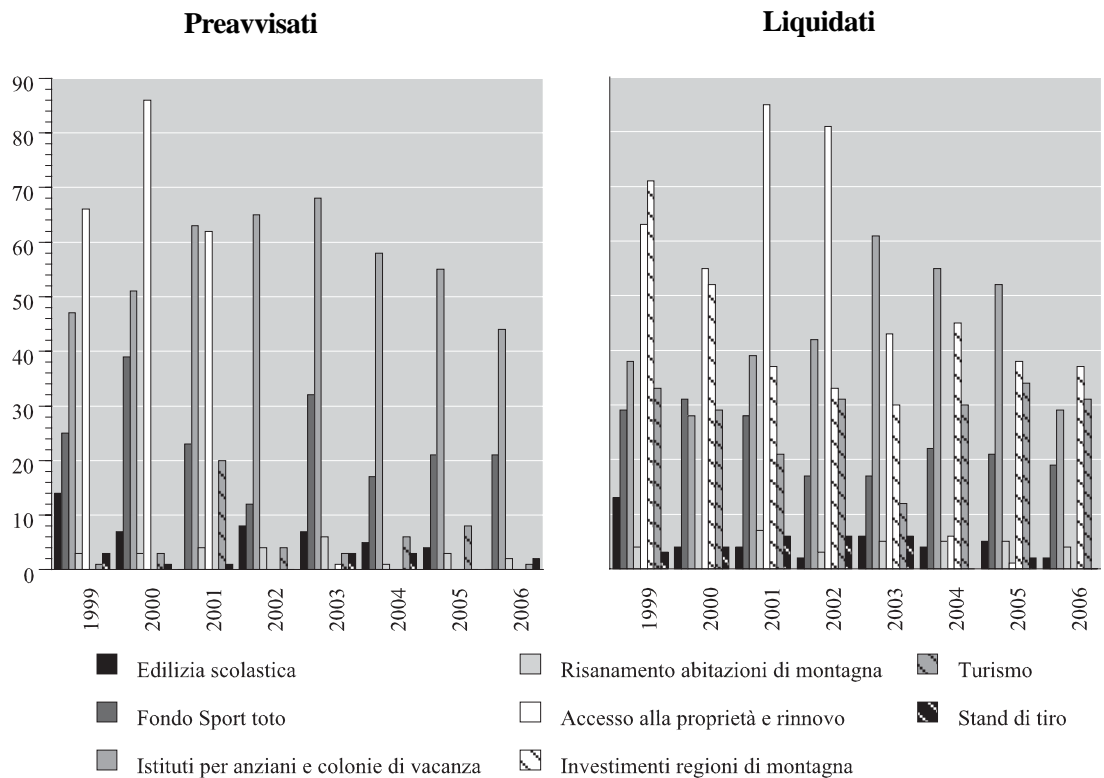

**6.T14 Evoluzione appalti, dal 1970**

|      | Lavori sussidiati |             | Consiglio di Stato |             | Enti diversi     |            | Delibere Dip. (deleghe) |            | Totale           |             |
|------|-------------------|-------------|--------------------|-------------|------------------|------------|-------------------------|------------|------------------|-------------|
|      | No. <sup>1</sup>  | Fr.         | No. <sup>1</sup>   | Fr.         | No. <sup>1</sup> | Fr.        | No. <sup>1</sup>        | Fr.        | No. <sup>1</sup> | Fr.         |
| 1970 | 458               | 38.233.832  | 109                | 23.453.652  | ...              | ...        | ...                     | ...        | 567              | 61.687.484  |
| 1971 | 637               | 78.918.413  | 136                | 24.336.777  | ...              | ...        | ...                     | ...        | 773              | 103.255.190 |
| 1972 | 594               | 89.063.249  | 153                | 40.885.342  | ...              | ...        | ...                     | ...        | 747              | 129.948.591 |
| 1973 | 516               | 75.661.265  | 185                | 78.254.317  | ...              | ...        | ...                     | ...        | 701              | 153.915.582 |
| 1974 | 341               | 69.155.839  | 82                 | 24.435.322  | ...              | ...        | ...                     | ...        | 423              | 93.591.161  |
| 1975 | 450               | 55.162.490  | 149                | 39.646.808  | ...              | ...        | ...                     | ...        | 599              | 94.809.298  |
| 1976 | 462               | 96.822.110  | 238                | 28.629.643  | ...              | ...        | ...                     | ...        | 700              | 125.451.753 |
| 1977 | 716               | 102.050.557 | 350                | 51.028.844  | ...              | ...        | ...                     | ...        | 1.066            | 153.079.401 |
| 1978 | 674               | 109.803.155 | 282                | 39.349.098  | ...              | ...        | ...                     | ...        | 956              | 149.152.253 |
| 1979 | 587               | 100.891.380 | 418                | 74.469.929  | ...              | ...        | ...                     | ...        | 1.005            | 175.361.309 |
| 1980 | 704               | 111.000.000 | 231                | 54.476.821  | ...              | ...        | ...                     | ...        | 935              | 165.476.821 |
| 1981 | 511               | 74.230.136  | 264                | 28.562.600  | ...              | ...        | ...                     | ...        | 775              | 102.792.736 |
| 1982 | 432               | 78.657.442  | 200                | 13.924.882  | ...              | ...        | ...                     | ...        | 632              | 92.582.324  |
| 1983 | 458               | 77.464.231  | 142                | 34.135.043  | ...              | ...        | ...                     | ...        | 600              | 111.599.274 |
| 1984 | 342               | 62.632.897  | 152                | 24.940.966  | ...              | ...        | ...                     | ...        | 494              | 87.573.863  |
| 1985 | 426               | 81.928.156  | 193                | 29.134.312  | ...              | ...        | ...                     | ...        | 619              | 111.062.468 |
| 1986 | 380               | 65.173.084  | 237                | 40.570.732  | 44               | 16.111.426 | ...                     | ...        | 661              | 121.855.242 |
| 1987 | 465               | 80.736.412  | 216                | 65.283.037  | 63               | 17.684.166 | ...                     | ...        | 744              | 163.703.615 |
| 1988 | 578               | 116.077.913 | 276                | 259.343.234 | 69               | 13.665.396 | ...                     | ...        | 623              | 389.086.543 |
| 1989 | 529               | 127.907.469 | 428                | 111.217.410 | 53               | 33.339.243 | ...                     | ...        | 1.010            | 272.464.122 |
| 1990 | 707               | 156.769.527 | 487                | 111.412.852 | 63               | 28.872.982 | ...                     | ...        | 1.257            | 297.055.361 |
| 1991 | 813               | 131.653.881 | 411                | 91.648.335  | 54               | 12.942.779 | ...                     | ...        | 1.278            | 236.244.995 |
| 1992 | 790               | 101.181.360 | 624                | 110.827.248 | 66               | 38.856.180 | ...                     | ...        | 1.480            | 250.864.788 |
| 1993 | 883               | 108.837.578 | 669                | 186.175.848 | 79               | 17.474.999 | ...                     | ...        | 1.631            | 312.488.425 |
| 1994 | 700               | 108.601.890 | 815                | 180.825.511 | 9                | 4.585.464  | ...                     | ...        | 1.524            | 294.012.865 |
| 1995 | 542               | 80.567.305  | 598                | 194.534.822 | 62               | 9.775.099  | 719                     | 37.576.377 | 1.921            | 322.453.603 |
| 1996 | 535               | 81.832.736  | 463                | 106.008.222 | 43               | 22.700.634 | 768                     | 43.767.030 | 1.809            | 254.308.622 |
| 1997 | 611               | 95.731.837  | 627                | 167.901.615 | 75               | 15.673.276 | 739                     | 36.509.628 | 2.052            | 315.816.356 |
| 1998 | 649               | 109.318.890 | 426                | 151.399.878 | 79               | 15.294.005 | 724                     | 33.508.990 | 1.878            | 309.521.763 |
| 1999 | 578               | 103.850.458 | 402                | 102.383.861 | 104              | 10.204.097 | 795                     | 40.253.555 | 1.879            | 256.691.971 |
| 2000 | 975               | 113.008.284 | 413                | 144.192.740 | 43               | 9.868.089  | 342                     | 8.260.688  | 1.773            | 275.329.802 |
| 2001 | 365               | 64.895.765  | 515                | 173.762.170 | 42               | 4.652.452  | 898                     | 32.639.159 | 1.820            | 275.949.552 |
| 2002 | 177               | 25.266.615  | 485                | 114.370.780 | 75               | 13.234.458 | 967                     | 41.987.532 | 1.704            | 194.859.385 |
| 2003 | 110               | 15.567.676  | 493                | 120.450.350 | 67               | 11.450.560 | 989                     | 43.560.530 | 1.659            | 191.029.116 |
| 2004 | 115               | 15.628.297  | 487                | 118.150.360 | 61               | 12.483.780 | 954                     | 42.684.530 | 1.617            | 188.946.969 |
| 2005 | 104               | 11.455.640  | 320                | 95.435.820  | 53               | 8.449.789  | 850                     | 37.420.540 | 1.327            | 152.761.789 |
| 2006 | 109               | 11.965.180  | 358                | 98.785.170  | 56               | 8.898.457  | 882                     | 39.864.620 | 1.405            | 159.513.427 |

<sup>1</sup>Numero di concorsi.

Fonte: Dipartimento del territorio, Ufficio lavori sussidiati e appalti.

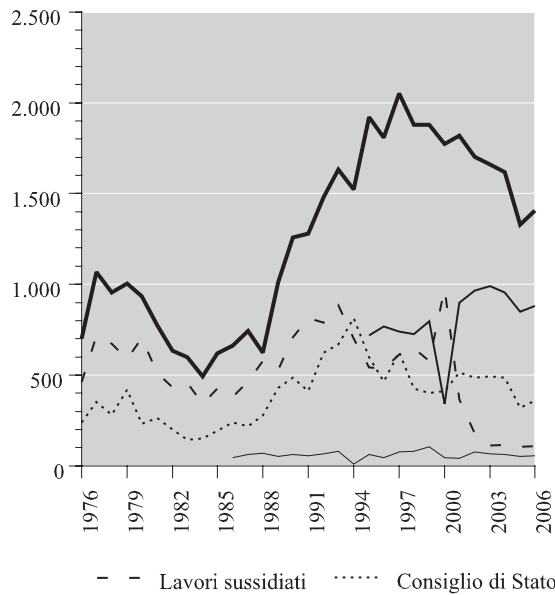
**6.T15 Numero di appalti emessi, dal 1976**

Fonte: Dipartimento del territorio, Ufficio lavori sussidiati e appalti.

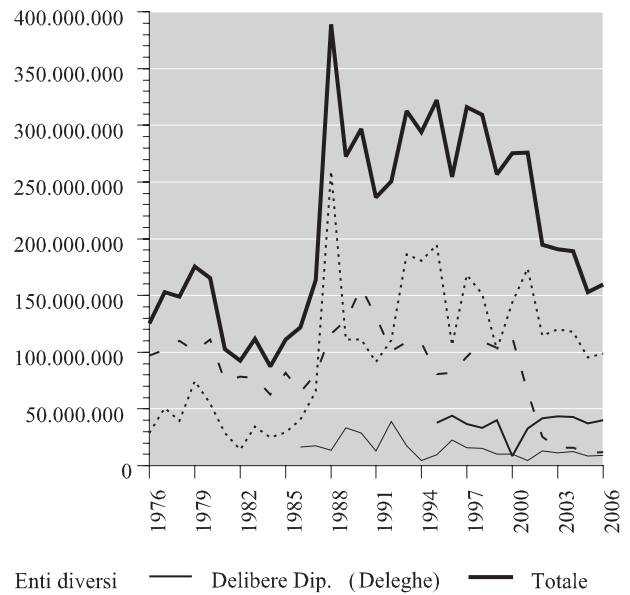
**6.T16 Totale investimenti appalti, dal 1976**

Fonte: Dipartimento del territorio, Ufficio lavori sussidiati e appalti.

**6.T17 Albo delle imprese di costruzione, dal 1999**

|            | Titolo | Sanatoria | Totale |
|------------|--------|-----------|--------|
| 30.06.1999 | 238    | 145       | 383    |
| 31.12.1999 | 248    | 143       | 391    |
| 30.06.2000 | 243    | 139       | 382    |
| 31.12.2000 | 245    | 137       | 382    |
| 30.06.2001 | 243    | 136       | 379    |
| 31.12.2001 | 246    | 130       | 376    |
| 30.06.2002 | 245    | 121       | 367    |
| 31.12.2002 | 247    | 117       | 364    |
| 30.06.2003 | 252    | 107       | 359    |
| 31.12.2003 | 255    | 106       | 361    |
| 30.06.2004 | 256    | 102       | 358    |
| 31.12.2004 | 261    | 101       | 362    |
| 31.12.2005 | 264    | 94        | 358    |
| 30.06.2006 | 257    | 85        | 342    |
| 31.12.2006 | 260    | 84        | 344    |

Fonte: Dipartimento del territorio, Ufficio lavori sussidiati e appalti.

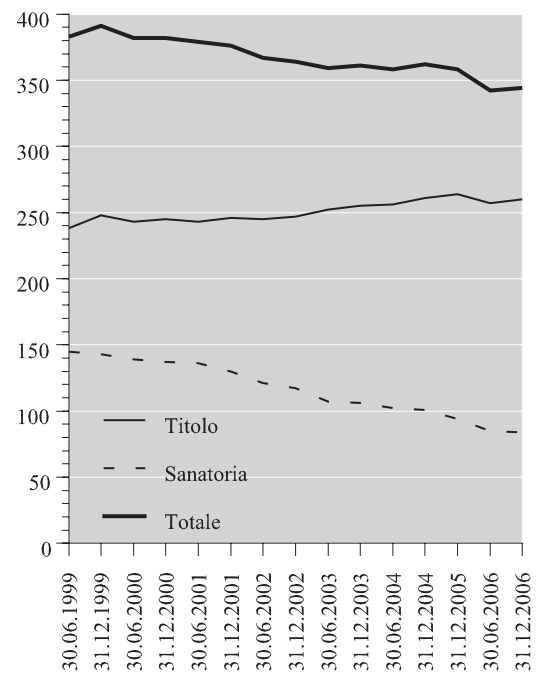
**6.T18 Evoluzione albo delle imprese, dal 1999**

Fonte: Dipartimento del territorio, Ufficio lavori sussidiati e appalti.



**6.T19 Statistica dei movimenti civili all'Aeroporto di Locarno, dal 2003**

|  |                              | 2003           | 2004           | 2005           | 2006           | Variazione '05-'06 |               |
|--|------------------------------|----------------|----------------|----------------|----------------|--------------------|---------------|
|  |                              |                |                |                |                | assoluta           | %             |
| <b>In generale</b>                             |                              |                |                |                |                |                    |               |
| Volo a motore                                  | partenze ed atterraggi       | 34.816         | 30.646         | 31.540         | 28.467         | -3.073             | -9,74         |
|  | passaggeri                   | 27.844         | 22.152         | 21.444         | 19.903         | -1.541             | -7,74         |
| Volo a vela                                    |                              | 2.906          | 2.959          | 2.250          | 1.916          | -334               | -14,84        |
| <b>Totale partenze atterraggi (civili)</b>     |                              | <b>37.722</b>  | <b>33.605</b>  | <b>33.790</b>  | <b>30.383</b>  | <b>-3.407</b>      | <b>-10,08</b> |
| <b>Militari</b>                                |                              | <b>7.860</b>   | <b>6.006</b>   | <b>8.952</b>   | <b>9.602</b>   | <b>650</b>         | <b>7,26</b>   |
| <b>Carburante (litri)</b>                      |                              |                |                |                |                |                    |               |
| AVGAS  | aviazione generale           | 255.554        | 223.326        | 213.164        | 204.366        | -8.798             | -4,13         |
| JET A1   | turboprop, jet ed elicotteri | 742.688        | 638.616        | 614.666        | 465.893        | -148.773           | -24,20        |
| <b>Totale carburante</b>                       |                              | <b>998.242</b> | <b>861.942</b> | <b>827.830</b> | <b>670.259</b> | <b>-157.571</b>    | <b>-19,03</b> |
| <b>Attività delle Ditte operanti a Locarno</b> |                              |                |                |                |                |                    |               |
| Aero Locarno SA                                | ore di volo                  | 2.133          | 1.561          | 1.407          | 1.247          | -160               | -11,43        |
|  | partenze ed atterraggi       | 11.252         | 8.820          | 7.290          | 6.052          | -1.238             | -16,98        |
| Paracentro S.A.                                | ore di volo                  | 608            | 550            | 573            | 582            | 9                  | 1,57          |
|  | partenze e atterraggi        | 4.144          | 3.576          | 3.644          | 3.373          | -271               | -7,44         |
|  | lanci                        | 17.094         | 15.459         | 15.486         | 14.617         | -869               | -5,61         |
| Eliticino S.A.                                 | ore di volo                  | 2.224          | 1.872          | 1.829          | 841            | -988               | -54,02        |
|  | rotazioni                    | 24.397         | 19.906         | 19.710         | 2.214          | -17.496            | -88,77        |
|  | merce trasportata (t)        | 16.867         | 13.055         | 12.741         | NIL            | -12.741            | -100,00       |
| REGA (Base Ticino)                             | ore di volo                  | 293            | 270            | 231            | 393            | 162                | 70,13         |
|  | interventi                   | 571            | 497            | 446            | 595            | 149                | 33,41         |
| Gruppo volo a vela                             |                              | 2.906          | 2.959          | 2.250          | 1.916          | -334               | -14,84        |

Aero Locarno S.A. per il rendiconto sono stati calcolati ore e movimenti anche al di fuori dell'aeroporto cantonale.

Eliticino S.A. la Ditta dal 2006 non si occupa più di trasporto materiale, ma unicamente di scuola e trasporti passeggeri.

Paracentro S.A. il numero dei lanci sono limitati all'aeroporto cantonale, i movimenti e le ore di volo sono totali, cioè anche fuori da Locarno.

REGA (Base Ticino) interventi da Locarno.

Gruppo volo a vela solo movimenti effettuati a Locarno.

Fonte: Servizi generali, Direzione aeroporto cantonale Locarno.