

Repubblica e Cantone  
Ticino

# **Rendiconto del Consiglio di Stato**

## **Allegato statistico**



---

<b>1.</b>	<b>Cancelleria dello Stato</b>	<b>7</b>
-----------	--------------------------------	----------

---

<b>2.</b>	<b>Controllo cantonale delle finanze (nessuna tavola statistica)</b>	
-----------	--	--

---

<b>3.</b>	<b>Dipartimento delle istituzioni</b>	<b>19</b>
-----------	---------------------------------------	-----------

---

<b>4.</b>	<b>Dipartimento della sanità e della socialità</b>	<b>73</b>
-----------	--	-----------

---

<b>5.</b>	<b>Dipartimento dell'educazione, della cultura e dello sport</b>	<b>121</b>
-----------	--	------------

---

<b>6.</b>	<b>Dipartimento del territorio</b>	<b>141</b>
-----------	------------------------------------	------------

---

<b>7.</b>	<b>Dipartimento delle finanze e dell'economia</b>	<b>195</b>
-----------	---	------------

---

**Segni convenzionali**

- zero, niente
- 0.0 valore inferiore alla metà della più piccola unità utilizzata
- ( ) non pubblicato per motivi legati alla protezione dei dati
- ... dato non disponibile, senza senso o non pubblicato per ragioni statistiche
- p per indicare che il dato è provvisorio
- r per indicare che il dato è stato rivisto e corretto
- s per indicare che il dato è stimato



<b>1. CANCELLERIA DELLO STATO</b>	<b>7</b>
1.T1 Attività del Consiglio di Stato, dal 2007	7
1.T2 Apertura di appalti in seduta pubblica concernenti lavori pubblici, dal 2010	7
1.T3 Abbonamenti, entrate e spese (in CHF) relative al foglio Ufficiale, dal 2001	7
1.T4 Fatturato (in CHF) autentiche di documenti per l'estero, dal 2007	8
1.T5 Autentiche di documenti per l'estero nel 2017	8
1.T6 Numero di progetti web condotti dal Servizio di gestione del web nel 2017, in accordo con i Dipartimenti, la Cancelleria dello Stato e il Gran Consiglio	8
1.T7 Mandati di gestione corrente preavvisati dal Gruppo di coordinamento interdipartimentale ristretto (GC1r), suddivisi per Dipartimenti, Cancelleria dello Stato e Controllo cantonale delle finanze (CCF), dal 2010	8
1.T8 Esito, nel Cantone Ticino, di votazioni in campo federale, nel 2017	9
1.T9 Esito di votazioni in campo cantonale, nel 2017	10
1.T10 Evoluzione delle spese postali negli ultimi dieci anni	11
1.T11 Confronto spese postali suddivise per Dipartimento nel 2016 e 2017	11
1.T12 Spese postali mensili suddivise per Dipartimento nel 2016 e 2017	12
1.T13 Ricorsi entrati e decisioni governative, dal 2003	13
1.T14 Situazione ricorsi, dal 2003	13
1.T15 Ripartizione dei ricorsi per materia, dal 2003	14
1.T16 Atti normativi verificati per il Consiglio di Stato, dal 2013	14
1.T17 Atti normativi elaborati per la raccolta delle leggi (secondo l'anno di entrata in vigore), dal 2013	14
1.T18 Atti normativi presenti nella raccolta delle leggi (al 31 dicembre)	15
1.T19 Consulenze giuridiche in materia di Legge sull'informazione e sulla trasparenza (LIT), dal 2013	15
1.T20 Numero di incarti entrati in ambito di protezione dati, dal 2013	15
1.T21 Risposte a procedure di consultazione federale nel 2016 e 2017	16
1.T22 Visite guidate a Palazzo delle Orsoline, dal 2014	16



## 1. Cancelleria dello Stato

### 1.T1 Attività del Consiglio di Stato, dal 2007

	2007	2008	2009	2010	2011	2012	2013	2014	2015	2016	2017
<b>Risoluzioni governative</b>	6'849	6'798	6'709	6'693	7'241	7'325	6'843	6'054	6'018	5'917	5940
<b>Numero sedute</b>	73	77	72	70	77	64	71	67	58	53	46

Fonte: Cancelleria dello Stato. Area dei servizi amministrativi e gestione del web. Servizio di segreteria del Consiglio di Stato

### 1.T2 Apertura di appalti in seduta pubblica concernenti lavori pubblici, dal 2010

	2010	2011	2012	2013	2014	2015	2016	2017
<b>N. di appalti</b>	151	202	151	191	169	119	150	184

Fonte: Cancelleria dello Stato. Area dei servizi amministrativi e gestione del web. Servizio di segreteria del Consiglio di Stato

### 1.T3 Abbonamenti, entrate e spese (in CHF) relative al foglio Ufficiale, dal 2001

	Numero copie	Totale Entrate	Abbonamenti	Pubblicità + avvisi diversi	Costi Stampa	Saldo
2001	11'250	1'996'744.45	1'012'472.00	984'272.45	1'525'512.95	471'231.50
2002	10'800	2'093'499.00	967'681.00	1'125'818.00	1'487'139.75	606'359.25
2003	10'296	2'149'967.00	929'541.00	1'220'426.00	1'490'905.50	659'061.50
2004	9'520	2'101'341.00	894'321.00	1'207'020.00	1'393'099.00	708'242.00
2005	9'039	1'952'149.00	845'420.00	1'106'729.00	1'268'139.80	684'009.20
2006	8'829	1'887'439.30	800'467.00	1'086'972.30	999'942.60	887'496.70
2007	8'210	2'002'341.37	755'482.01	1'246'859.36	1'030'600.75	971'740.62
2008	7'300	1'931'638.65	700'831.20	1'230'807.45	914'444.30	1'017'194.35
2009	7'046	1'889'101.45	679'793.00	1'209'308.45	970'618.90	918'482.60
2010	6'500	1'908'267.00	630'084.00	1'278'183.00	815'274.00	1'092'993.00
2011	6'300	1'947'644.35	593'183.00	1'354'461.35	960'784.80	986'859.55
2012	5'300	2'131'756.20	588'802.00	1'542'954.20	760'029.35	1'371'726.85
2013	4'600	2'011'589.00	559'395.00	1'452'194.00	753'231.30	1'258'357.00
2014	4'300	2'246'012.05	541'190.00	1'704'822.05	726'591.35	1'519'420.70
2015	4'050	2'231'022.95	486'150.00	1'744'872.95	479'680.50	1'751'342.45
2016	3'871	2'425'406.25	524'869.00	1'900'537.25	264'319.05	2'161'087.20
<b>2017</b>	<b>3'630</b>	<b>2'272'388.48</b>	<b>463'733.00</b>	<b>1'808'655.48</b>	<b>384'723.45</b>	<b>1'887'655.03</b>

Fonte: Cancelleria dello Stato. Area dei servizi amministrativi e gestione del web. Servizio di segreteria del Consiglio di Stato

**1.T4 Fatturato (in CHF) autentiche di documenti per l'estero, dal 2007**

	2007	2008	2009	2010	2011	2012	2013	2014	2015	2016	2017
<b>CHF</b>	9'16'854	1'017'868	1'092'656	1'166'727	894'260	864'615	822'485	812'093	774'487	687'669	685'537

Fonte: Cancelleria dello Stato. Area dei servizi amministrativi e gestione del web. Servizio di accoglienza

**1.T5 Autentiche di documenti per l'estero nel 2017**

Documenti autenticati	N.	Entrate (in CHF)
certificati con postilla*	18'498	605'459.00
certificati con legalizzazioni*	2'276	66'528.00
attestazioni di crescita in giudicato	675	13'550.00
<b>Totale</b>	<b>21'449</b>	<b>685'537.00</b>

\*Per paesi che fanno parte della convenzione dell'Aia del 5 ottobre 1961.

Fonte: Cancelleria dello Stato. Area dei servizi amministrativi e gestione del web. Servizio di accoglienza

**1.T6 Numero di progetti web condotti dal Servizio di gestione del web nel 2017, in accordo con i Dipartimenti, la Cancelleria dello Stato e il Gran Consiglio**

	DECS	DT	DFE	DI	DSS	CANC	GC	Totale
<b>N. di progetti web</b>	3	2	2	4	3	9	1	24

Fonte: Cancelleria dello Stato. Area dei servizi amministrativi e gestione del web. Servizio di gestione del web

**1.T7 Mandati di gestione corrente preavvisati dal Gruppo di coordinamento interdipartimentale ristretto (GCIr), suddivisi per Dipartimenti, Cancelleria dello Stato e Controllo cantonale delle finanze (CCF), dal 2010**

	Totale	Cancelleria	DI	DSS	DT	DECS	DFE	CCF
2010	146	2	20	17	60	17	30	-
2011	134	3	23	17	40	23	28	-
2012	180	2	28	13	61	37	39	-
2013	171	1	26	13	74	34	23	-
2014	160	3	22	26	57	26	26	-
2015	118	6	20	14	34	19	22	1
2016	132	3	20	24	54	16	15	-
2017	101	3	6	18	38	13	23	-

Fonte: Cancelleria dello Stato. Studio del Cancelliere



**1.T8 Esito, nel Cantone Ticino, di votazioni in campo federale, nel 2017**

Data	Oggetto della votazione	Iscritti in catalogo	Votanti	Schede Bianche	Schede nulle	Schede valide	SI	NO	1Voto per corr. (%)
<b>12.02.</b>	Decreto federale del 30.09.2016 concernente la naturalizzazione agevolata degli stranieri della terza generazione	219924	100503	1129	149	99225	49778	49447	91.03%
	Decreto federale del 30.09.2016 concernente la creazione di un fondo per le strade nazionali e il traffico d'agglomerato	219924	100446	2966	222	97258	58856	38402	91.03%
	Legge federale del 17.06.2016 concernente misure fiscali volte a rafforzare la competitività della piazza imprenditoriale svizzera (Legge sulla riforma III dell'imposizione delle imprese)	219924	100423	4156	280	95987	49154	46833	91.04%
<b>21.05.</b>	Legge federale del 30.09.2016 sull'energia (LEne)	220335	93150	1557	203	91390	51896	39494	92.17%
<b>24.09.</b>	Decreto federale del 14.03.2017 sulla sicurezza alimentare (controprogetto diretto all'iniziativa popolare "per la sicurezza alimentare", ritirata)	220854	99394	3279	322	95793	83989	11804	90.47%
	Decreto federale del 17.03.2017 sul finanziamento supplementare dell'AVS mediante l'aumento dell'imposta sul valore aggiunto	220854	99458	1914	302	97242	53641	43601	90.43%
	Legge federale del 17.03.2017 sulla riforma della previdenza per la vecchiaia 2020	220854	99448	2229	311	96908	52231	44677	90.44%

Fonte: Cancelleria dello Stato. Servizio dei diritti politici

**1.T9 Esito di votazioni in campo cantonale, nel 2017**

Data	Oggetto della votazione	Iscritti in catalogo	Votanti	Schede Bianche	Schede nulle	Schede valide	SI	NO	1Voto per corr. (%)
<b>12.02.</b>	Modifica dell'art. 14 cpv. 1 lett. n della Cost. cantonale 14.12.1997 per una maggiore protezione giuridica degli animali;	221841	99356	3207	198	95951	47958	47993	91.21%
	Modifica della legge sull'org. giudiziaria (LOG) del 10.05.2006	221841	99453	3872	263	95318	51165	44153	91.10%
	Modifica della legge sull'assistenza e cura a domicilio (LACD) del 30.11.2010	221841	99531	2777	192	96562	47035	49527	91.06%
	Modifica della legge sull'armonizzazione e il coordinamento delle prestazioni sociali (Laps) del 05.06.2000	221841	99435	3864	261	95310	50001	45309	91.13%
<b>21.05.</b>	Modifica dell'8 novembre 2016 della legge cantonale di applicazione della legge federale sulla protezione dell'ambiente (LALPAmb)	220335	93150	1557	203	91390	51896	39494	92.17%
<b>24.09.</b>	Controprogetto del Gran consiglio del 21.06.2017 All'iniziativa popolare costituzionale elaborata del 22.03.2012 "Uno per tutti, tutti per uno – solidarietà Del finanziamento della scuola dell'obbligo e delle Istituzioni sociosanitarie fondamentali per la Popolazione ticinese" (modifica art. 15 della Cost. Cantonale).	222997	97589	7161	478	89950	63991	25959	90.49%
	Modifica del 29.05.2017 della legge della scuola Del 01.02.1990 (art. 23a e 98)	222997	97690	2463	353	94874	60109	34765	90.44%

Fonte: Cancelleria dello Stato. Servizio dei diritti politici

### 1.T10 Evoluzione delle spese postali negli ultimi dieci anni

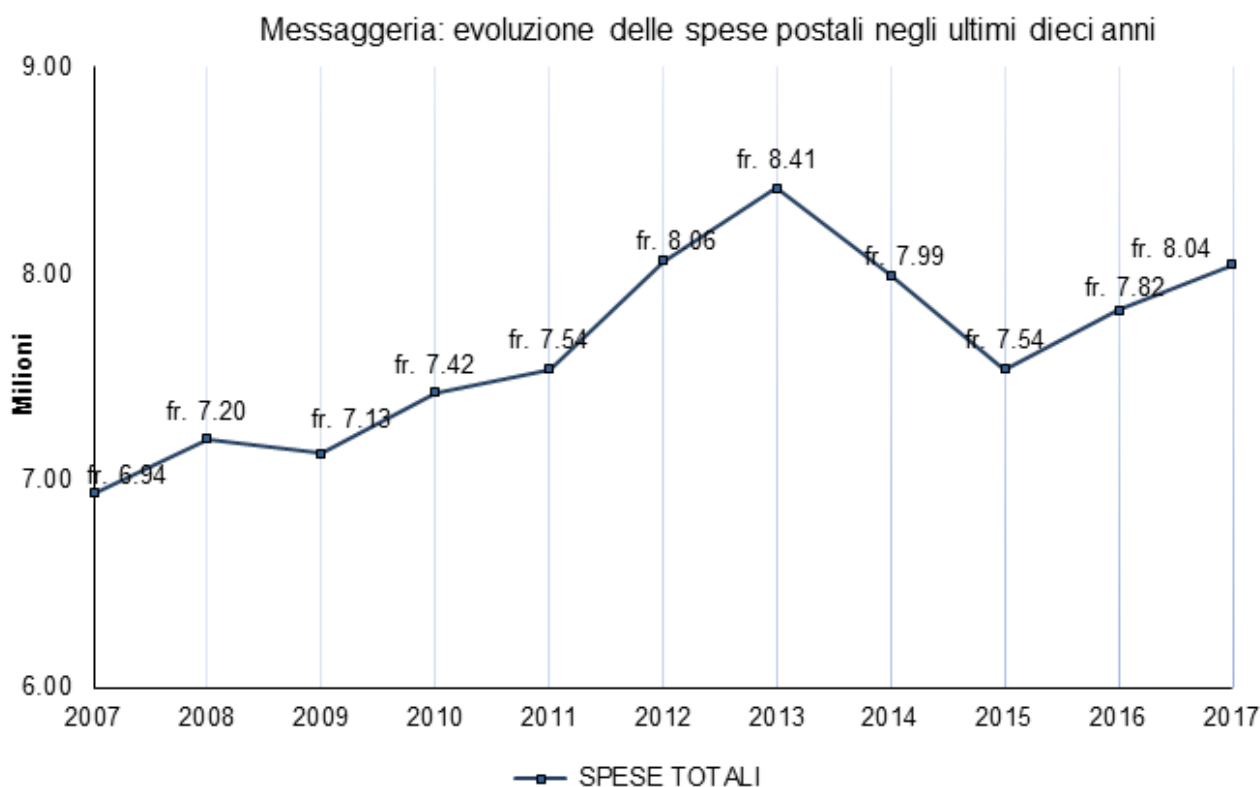

Fonte: Cancelleria dello Stato. Area dei servizi amministrativi e gestione del web. Messaggeria

### 1.T11 Confronto spese postali suddivise per Dipartimento nel 2016 e 2017

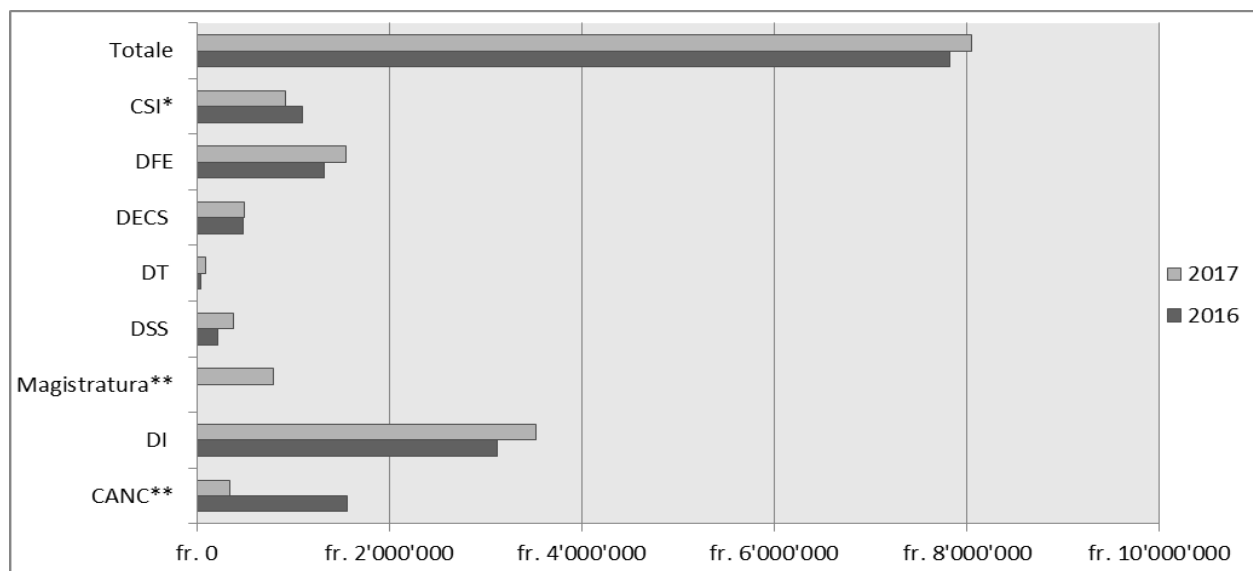

**\*Importante:** le spese riferite al Centro sistemi informativi (CSI) sono la risultanza delle spedizioni postali che quest'ultimo esegue sistematicamente per conto di altre unità amministrative (fisco, circolazione, multe eccetera). Le spese postali proprie del CSI rientrano in quelle del DFE.

\*\* Fino al 2016 compreso, le spese postali relative alla Cancelleria contemplavano anche tutte quelle generate dalla Magistratura e da diverse altre unità amministrative.

**NB:** Nelle spese postali riguardanti la Cancelleria dello Stato sono incluse anche quelle inerenti ai Servizi generali del Gran Consiglio; il dato relativo all'ammontare di queste ultime sarà disponibile solo a partire dal 2018, con l'implementazione del progetto "Login-posta".

Fonte: Cancelleria dello Stato. Area dei servizi amministrativi e gestione del web. Messaggeria

**1.T12 Spese postali mensili suddivise per Dipartimento nel 2016 e 2017**

	Cancelleria**	DI	Magistratura**	DSS	DT	DECS	DFE	CSI*
<b>2016</b>								
<b>Mese</b>								
<b>01</b>	163'531	263'715	-	19'658	3'601	41'593	73'115	65'330
<b>02</b>	130'107	202'804	-	17'745	3'347	65'567	57'526	84'403
<b>03</b>	165'886	235'299	-	15'620	1'746	37'287	105'332	121'765
<b>04</b>	169'294	233'316	-	16'652	2'101	26'957	101'952	93'716
<b>05</b>	158'933	293'600	-	16'717	2'718	31'711	270'495	87'790
<b>06</b>	132'804	250'491	-	20'512	1'897	26'825	157'452	108'473
<b>07</b>	130'960	278'124	-	15'211	2'852	35'931	93'492	88'267
<b>08</b>	131'346	308'059	-	16'428	2'471	33'740	53'031	151'485
<b>09</b>	133'829	257'604	-	16'265	2'467	24'891	60'128	86'872
<b>10</b>	95'175	247'399	-	13'754	2'302	82'895	68'353	67'158
<b>11</b>	91'233	242'760	-	17'995	2'673	37'029	167'640	85'188
<b>12</b>	57'291	307'720	-	26'772	5'604	36'866	112'134	52'145
<b>TOT</b>	<b>1'560'387</b>	<b>3'120'891</b>	<b>-</b>	<b>213'330</b>	<b>33'779</b>	<b>481'292</b>	<b>1'320'650</b>	<b>1'092'594</b>
<b>2017</b>								
<b>Mese</b>								
<b>01</b>	31'538	357'349	45'751	30'889	7'069	38'253	79'625	77'213
<b>02</b>	34'272	255'503	40'752	29'179	8'885	36'608	143'473	50'695
<b>03</b>	33'224	337'755	49'135	74'422	5'192	38'560	99'372	111'712
<b>04</b>	23'533	253'297	58'418	31'231	7'022	37'286	173'739	70'168
<b>05</b>	35'113	346'572	66'195	32'936	8'500	37'019	272'506	94'979
<b>06</b>	18'185	244'551	60'066	29'213	6'527	27'321	122'856	122'941
<b>07</b>	26'767	302'259	82'085	30'525	6'807	37'465	153'298	71'596
<b>08</b>	28'173	286'167	75'773	25'501	7'629	37'574	123'075	66'028
<b>09</b>	24'868	258'017	68'410	20'967	7'235	32'560	105'883	39'955
<b>10</b>	27'565	309'073	68'663	20'119	6'378	86'156	74'299	73'683
<b>11</b>	28'917	291'786	80'620	23'148	6'336	49'385	92'400	69'176
<b>12</b>	24'719	272'141	90'516	23'260	7'528	34'960	102'915	63'642
<b>TOT</b>	<b>336'873</b>	<b>3'514'470</b>	<b>786'385</b>	<b>371'392</b>	<b>85'108</b>	<b>493'149</b>	<b>1'543'441</b>	<b>911'789</b>

\***Importante:** le spese riferite al Centro sistemi informativi (CSI) sono la risultanza delle spedizioni postali che quest'ultimo esegue sistematicamente per conto di altre unità amministrative (fisco, circolazione, multe eccetera). Le spese postali proprie del CSI rientrano in quelle del DFE.

\*\* Fino al 2016 compreso, le spese postali relative alla Cancelleria contemplavano anche tutte quelle generate dalla Magistratura e da diverse altre unità amministrative.

**NB:** Nelle spese postali riguardanti la Cancelleria dello Stato sono incluse anche quelle inerenti ai Servizi generali del Gran Consiglio; il dato relativo all'ammontare di queste ultime sarà disponibile solo a partire dal 2018, con l'implementazione del progetto "Login-posta".

Fonte: Cancelleria dello Stato. Area dei servizi amministrativi e gestione del web. Messaggeria

**1.T13 Ricorsi entrati e decisioni governative, dal 2003**

	Ricorsi entrati	Decisioni governative	Totale evasi	Saldo annuo
2003	1'628	1'460	1'779	151
2004	1'448	1'355	1'621	173
2005	1'420	1'299	1'455	35
2006	1'554	1'391	1'557	3
2007	1'691	1'429	1'705	14
2008	1'549	1'390	1'584	35
2009	1'634	1'445	1'662	28
2010	1652	1561	1660	8
2011	1644	1424	1616	-28
2012	1846	1745	1903	57
2013	1'789	1'505	1'704	-85
2014	1688	1338	1528	-160
2015	1761	1262	1647	-114
2016	1748	1369	1701	-47
<b>2017</b>	<b>1540</b>	<b>1146</b>	<b>1477</b>	<b>-91</b>

Fonte: Cancelleria dello Stato. Servizio dei ricorsi del Consiglio di Stato

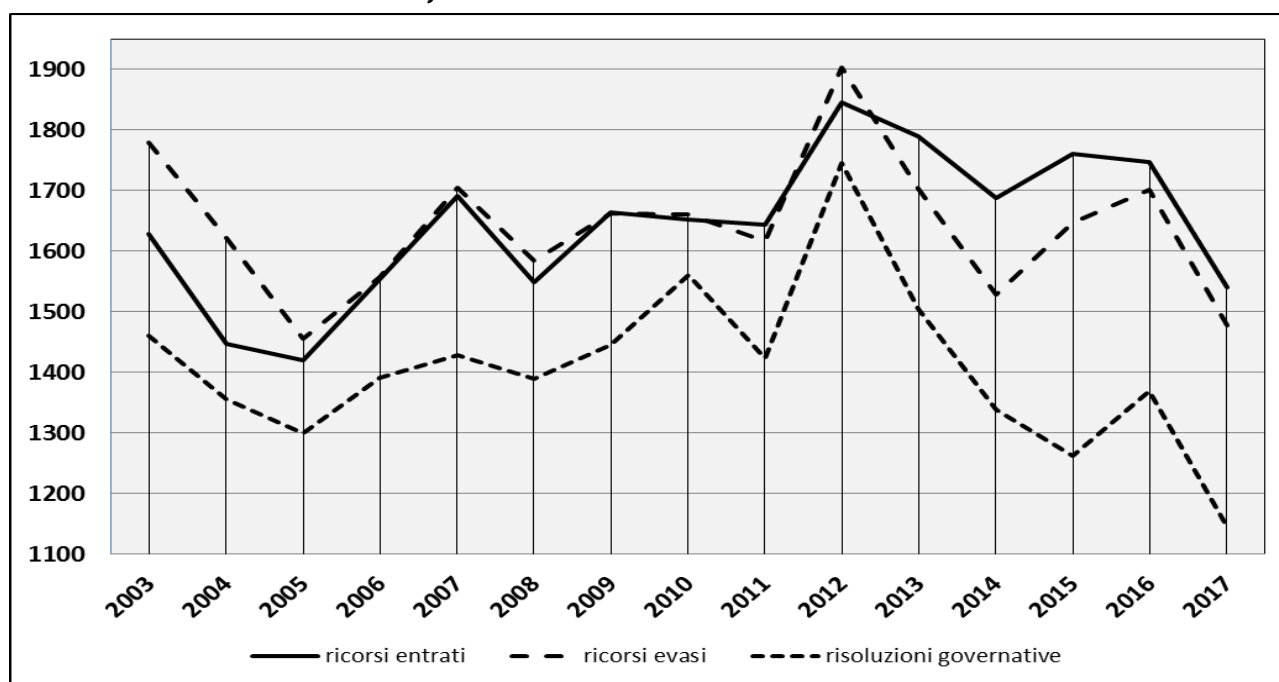
**1.T14 Situazione ricorsi, dal 2003**

Fonte: Cancelleria dello Stato. Servizio dei ricorsi del Consiglio di Stato

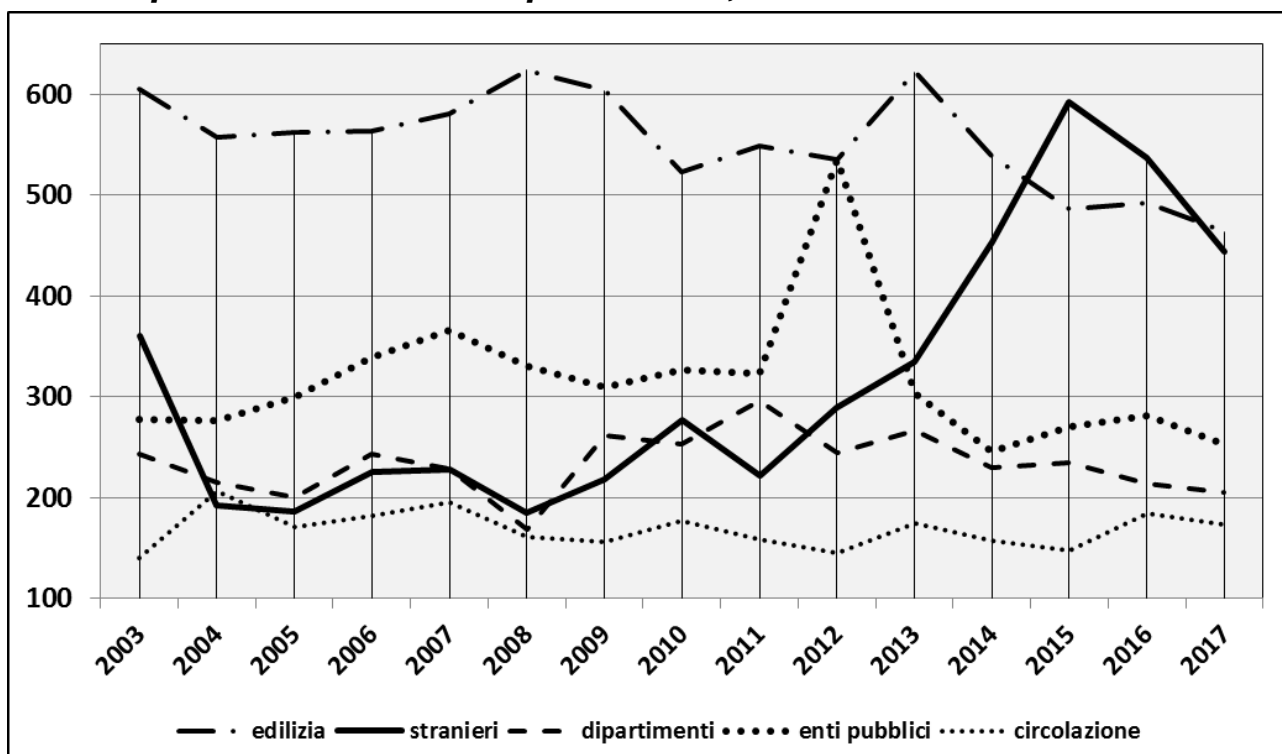
**1.T15 Ripartizione dei ricorsi per materia, dal 2003**

Fonte: Cancelleria dello Stato. Servizio dei ricorsi del Consiglio di Stato

**1.T16 Atti normativi verificati per il Consiglio di Stato, dal 2013**

	2013	2014	2015	2016	2017
<b>Numero di atti normativi</b>	293	307	289	253	273

Fonte: Cancelleria dello Stato. Servizi giuridici del Consiglio di Stato. Servizio della legislazione

**1.T17 Atti normativi elaborati per la raccolta delle leggi (secondo l'anno di entrata in vigore), dal 2013**

	2013	2014	2015	2016	2017
Nuovi	82	92	93	105	90
Modifiche	291	393	207	159	184
Abrogazioni	68	100	61	52	56
Stralci <sup>1</sup>	-	-	-	-	37
Cambi di numero	6	24	2	-	2
<b>Totale</b>	<b>447</b>	<b>609</b>	<b>363</b>	<b>316</b>	<b>369</b>

<sup>1</sup>atti stralciati dalla Raccolta delle leggi per scadenza o altri motivi.

Fonte: Cancelleria dello Stato. Servizi giuridici del Consiglio di Stato. Servizio della legislazione

**1.T18 Atti normativi presenti nella raccolta delle leggi (al 31 dicembre)**

	2017
Costituzione	1
Leggi	199
Decreti legislativi	43
Regolamenti	257
Decreti esecutivi	63
Concordati/convenzioni	43
Altri	38
<b>Totale</b>	<b>644</b>

Fonte: Cancelleria dello Stato. Servizi giuridici del Consiglio di Stato. Servizio della legislazione

**1.T19 Consulenze giuridiche in materia di Legge sull'informazione e sulla trasparenza (LIT), dal 2013**

	2013	2014	2015	2016	2017
Cantone	62	35	33	54	52
Comuni	78	34	48	45	42
Altri <sup>1</sup>	3	4	1	5	1
Privati	26	15	11	21	18
Media	4	3	4	4	4
<b>Totale</b>	<b>173</b>	<b>91</b>	<b>97</b>	<b>129</b>	<b>117</b>

<sup>1</sup>altri soggetti sottoposti alla LIT.

Fonte: Cancelleria dello Stato. Servizi giuridici del Consiglio di Stato. Servizio per la trasparenza

**1.T20 Numero di incarti entrati in ambito di protezione dati, dal 2013**

	2013	2014	2015	2016	2017
Cantone	154	119	125	116	149
Comuni <sup>1</sup>	92	49	76	61	85
Privati	106	108	101	95	68
Altri	62	84	31	34	37
<b>Totale</b>	<b>414</b>	<b>360</b>	<b>333</b>	<b>306</b>	<b>339</b>

<sup>1</sup>organi comunali, dell'amministrazione decentralizzata e di enti che adempiono compiti pubblici.

Fonte: Cancelleria dello Stato. Servizi giuridici del Consiglio di Stato. Incaricato cantonale della protezione dei dati

**1.T21 Risposte a procedure di consultazione federale nel 2016 e 2017**

	2016					2017				
	Conferenza dei direttori cantonali delle finanze	Conferenza dei governi cantonali	Altri gremii*	Confederazione	Totale	Conferenza dei direttori cantonali delle finanze	Conferenza dei governi cantonali	Altri gremii**	Confederazione	Totale
<b>Competenza</b>										
DT		1	2	21	24				20	20
DSS				17	17			1	19	20
DI		3	3	20	26		3	5	22	30
DFE	1	2		23	26	1	5		29	35
DECS				4	4				4	4
CdS		1			1					
CAN		2		1	3		6	2	3	11
<b>Totale</b>	<b>1</b>	<b>9</b>	<b>5</b>	<b>86</b>	<b>101</b>	<b>1</b>	<b>14</b>	<b>8</b>	<b>97</b>	<b>120</b>

\* Conferenza dei governi dei Cantoni alpini (CGCA); Conferenza governativa per gli affari militari, la protezione civile e i pompieri (CG MPP); Conferenza delle direttrici e dei direttori dei dipartimenti cantonali di giustizia e di polizia (CDDGP); Associazione degli Istituti cantonali di assicurazione antincendio (AEAI)

\*\* Conferenza dei direttori competenti in materia di lotterie (CDCM); Commissione degli affari giuridici (CAG); Commissione delle istituzioni politiche (CIP); Commissione della sicurezza sociale e della sanità (CSSS); Commissione dei trasporti e delle telecomunicazioni (CTT)

Fonte: Cancelleria dello Stato. Area delle relazioni esterne

**1.T22 Visite guidate a Palazzo delle Orsoline, dal 2014**

Periodo <sup>1</sup>	Numero di visite	Numero di visitatori <sup>2</sup>
2014-2015	38	1101
2015-2016	37	1269
2016-2017	47	1346

<sup>1</sup>Periodo da settembre ad agosto dell'anno successivo.

<sup>2</sup>Il 60% sono bambini di scuola elementare, il 25% giovani dai 14 ai 25 anni e il 15% persone over 25.

Fonte: Cancelleria dello Stato. Servizio di informazione e comunicazione del Consiglio di Stato