

---

<b>2</b>	<b>CONTROLLO CANTONALE DELLE FINANZE</b>	<b>41</b>
2.1	Compiti, organizzazione e metodologie del Servizio	41
2.2	Attività svolta	41

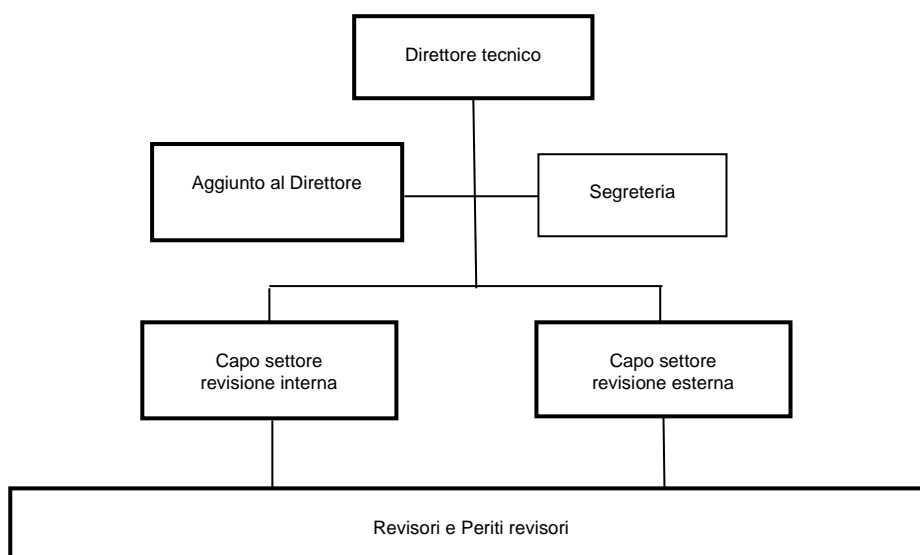

## 2 Controllo cantonale delle finanze



### 2.1 Compiti, organizzazione e metodologie del Servizio

Il Controllo cantonale delle finanze (CCF) è l'Organo amministrativo superiore del Cantone in materia di controllo finanziario. Il CCF, organicamente autonomo e indipendente, è attribuito amministrativamente al Direttore del Dipartimento delle istituzioni ed è riconosciuto quale Perito revisore dall'Autorità di sorveglianza dei revisori, che qualifica il servizio a eseguire delle revisioni di tipo ordinario senza alcuna limitazione.

I compiti del CCF sono analoghi a quelli esercitati dalla revisione interna: in particolare, verifica annualmente i conti e il bilancio dello Stato ed esegue la revisione dei Servizi dell'Amministrazione cantonale in base alla pianificazione annuale e alla Legge sulla gestione e sul controllo finanziario dello Stato, come pure degli enti esterni designati dal Consiglio di Stato (CdS). Al CCF possono essere attribuite verifiche puntuali dal Consiglio di Stato, per il controllo della gestione corrente amministrativa, e dalla Commissione della gestione e delle finanze del Gran Consiglio, per l'esercizio dell'alta vigilanza.

### 2.2 Attività svolta

In generale l'attività svolta del CCF ha potuto seguire nel suo complesso la pianificazione 2020 presentata al Consiglio di Stato, malgrado sia stata condizionata in modo importante da un effettivo incompleto, dovuto a una malattia prolungata durante tutto il 2020, rimpiazzata a partire da settembre, e a un congedo semestrale per maternità.

Nel 2020 il Controllo cantonale delle finanze ha elaborato 101 rapporti in forma scritta, suddivisi in 72 rapporti di revisione interna, 27 rapporti di revisione esterna e 2 rapporti speciali, attestandosi al livello previsto dalla pianificazione annuale e superiore ai 97 dello scorso anno.

In estrema sintesi, e tenute in considerazione le osservazioni di cui sopra, l'attività del CCF può essere riassunta nel modo seguente:

- mandati di revisione interna: questa tipologia di mandati, la più importante in termini di attività del Servizio, si è svolta nel complesso in modo regolare, con lo stesso numero di rapporti (72), dello scorso anno. Le revisioni si sono concluse con constatazioni non essenzialmente discordanti dalle norme di ordine, conformità ed esattezza materiale e le osservazioni rilevate nei rapporti di revisione hanno dato luogo a prese di posizione puntuali da parte dei Servizi interessati e all'adozione di misure correttive laddove ritenuto necessario;
- mandati di revisione esterna: per un totale di 27 rapporti di revisione si sono attestati a un livello leggermente superiore dell'anno precedente. Tra le revisioni esterne più importanti, per impegno di revisione e risorse investite, si annoverano sempre l'Università della Svizzera italiana, la Scuola universitaria professionale della Svizzera italiana e l'Azienda cantonale dei rifiuti;
- mandati speciali: i due rapporti speciali, conclusi senza osservazioni particolari, sono stati eseguiti su incarico del Consiglio di Stato in relazione al corretto trattamento contabile inerente al passaggio dell'Istituto cantonale di patologia all'Ente ospedaliero cantonale.

Nella tabella di seguito è indicata la ripartizione di dettaglio (rapporti e tempo dedicato) delle prestazioni del CCF per il 2020 e il relativo confronto con l'anno precedente:

Prestazioni		2019			2020		
		Numero rapporti	Giorni lavoro	G/R (media)	Numero rapporti	Giorni lavoro	G/R (media)
a)	Revisione interna e rapporti di controllo	72	1'395	19	72	1'395	19
b)	Mandati di revisione esterna	24	360	15	27	412	15
c)	Mandati speciali e inchieste	1	10	10	2	23	11
<b>Totale</b>		<b>97</b>	<b>1'765</b>	<b>18</b>	<b>101</b>	<b>1'830</b>	<b>18</b>