

TOP 10 luoghi letterari nella Svizzera italiana

Guida letteraria della Svizzera italiana

INTRODUZIONE

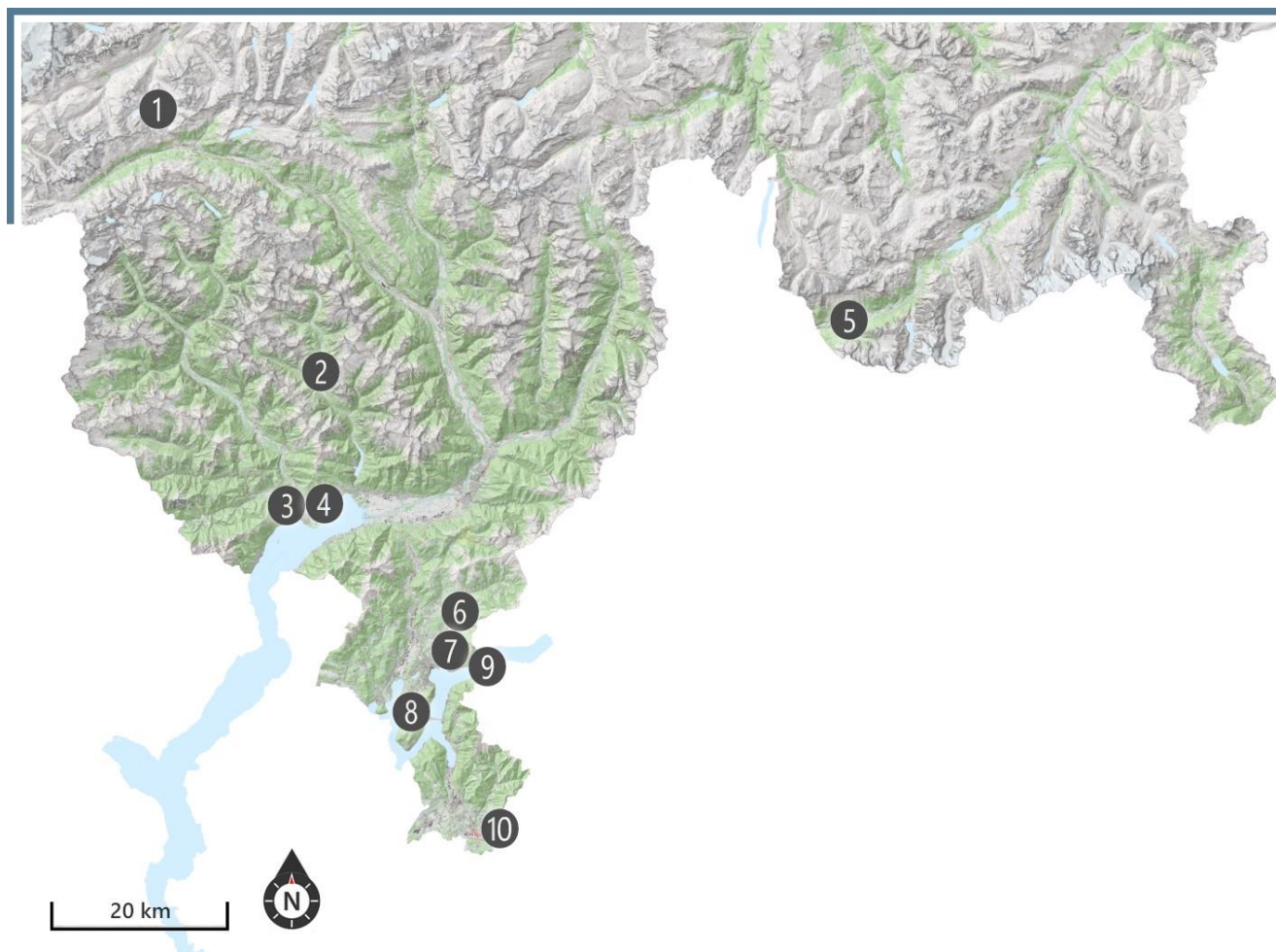

Edifici, monumenti, targhe, vie e piazze diventano siti culturali quando si fanno tracce tangibili sul territorio della sua memoria letteraria. Passeggiare tra questi TOP 10 luoghi recensiti nella Guida letteraria della Svizzera italiana è un'esperienza di scoperta degli autori e delle autrici che vi hanno lasciato la loro impronta indelebile.

TAPPE



**2'686'601.0,
1'156'633.8**

Ospizio del San Gottardo
Luogo di soggiorno di Arthur Rimbaud, Honoré de Balzac e Samuel Butler



**2'704'245.8,
1'128'203.6**

Tomba di Anna Gnesa
1904, Gordola - 1986, Brione Verzasca



**2'700'831.8,
1'115'790.8**

Tomba di Patricia Highsmith
1921, Fort Worth (US) - 1995, Locarno



**2'705'944.5,
1'114'497.0**

Elisarion
Casa di residenza di Elisar von Kupffer



**2'761'735.3,
1'134'474.1**

Palazzo Salis
Luogo di soggiorno di Rainer Maria Rilke e Giovanni Bertacchi



**2'717'411.0,
1'102'789.6**

Piazza Alfonsina Storni
1892, Sala Capriasca - 1938, Mar del Plata (AR)



**2'718'155.6,
1'096'312.4**

Casa di residenza e targa commemorativa di Francesco Chiesa
1871, Sagno - 1973, Lugano



**2'714'704.0,
1'093'457.0**

Museo Hermann Hesse
Inaugurato il 2 luglio 1997 in occasione dei 120 anni della nascita dello scrittore



**2'721'365.0,
1'096'213.3**

Hotel Seehof
Luogo di soggiorno e targa commemorativa di Nikos Kazantzakis



**2'721'465.0,
1'080'104.1**

Villa Turconi
Luogo di soggiorno di Piero Chiara

Citazione della fonte

Guida letteraria della Svizzera italiana, curata dall'Osservatorio culturale del Cantone Ticino (<http://guidaletteraria.ti.ch>).

PER SAPERNE DI PIÙ

La mappa letteraria evidenzia lo stretto rapporto esistente tra letteratura e territorio: vi sono indicati citazioni e luoghi legati ad autori che hanno vissuto nella Svizzera italiana o che l'hanno visitata. Queste informazioni sono raccolte dall'Osservatorio culturale del Cantone Ticino con l'aiuto degli utenti che segnalano testi, personaggi, case, monumenti, vie e luoghi di sepoltura.

Per visualizzare la mappa interattiva: https://map.geo.ti.ch/s/guida_letteraria.



Repubblica e Cantone Ticino
Dipartimento dell'educazione, della cultura e dello sport
Divisione della cultura e degli studi universitari
Ufficio dell'analisi e del patrimonio culturale digitale
Osservatorio culturale del Cantone Ticino
Piazza Governo 7, 6501 Bellinzona
+41 91 814 34 70
ti.ch/oc
facebook.com/osservatorioculturaleticino

Per visualizzare le coordinate geografiche (CHI903+) si consiglia d'utilizzare il [sito dell'Ufficio federale di topografia](#). Maggiori dettagli nel [documento d'aiuto](#).

Versione 01.2023
Sfondi mappe: Ufficio federale di topografia
Realizzato con il sostegno dell'Aiuto federale per la lingua e la cultura italiana.