

**DIPARTIMENTO DELLE FINANZE E DELL'ECONOMIA**

**SEZIONE DELL'AGRICOLTURA**

---

**RAPPORTO SULLA**

**VENDEMMIA**

**2014**

---

**Gennaio 2015**

| Indice  | Tabella N. (T)<br>Grafico N. (G) | Pagina         |
|---|----------------------------------|----------------|
| <b>1. INTRODUZIONE - Novità</b>   |                                  | <b>4</b>       |
| <b>1.1 L'annata viticola e alcuni dati generali</b>                                     |                                  | <b>4</b>       |
| Somma delle precipitazioni e temperatura media durante il periodo vegetativo della vite | T. 1.1.0.1                       | 4              |
| Temperatura media e precipitazioni a Stabio   | G. 1.1.0.1 - 3                   | 5              |
| Temperatura media e precipitazioni a Lugano   | G. 1.1.0.4 - 6                   | 5              |
| Temperatura media e precipitazioni a Locarno  | G. 1.1.0.7 - 9                   | 5              |
| Confronto dell'evoluzione della gradazione zuccherina del Merlot negli ultimi 6 anni    | G. 1.1.0.10                      | 6              |
| Confronto dell'evoluzione dell'acidità totale del Merlot negli ultimi 6 anni            | G. 1.1.0.11                      | 7              |
| Confronto dell'evoluzione del peso medio degli acini del Merlot negli ultimi 6 anni     | G. 1.1.0.12                      | 7              |
| Evoluzione della superficie vitata dal 1993 al 2014                                     | T. 1.1.0.2                       | 8              |
| Evoluzione della superficie del Merlot 1993 al 2014                                     | T. 1.1.0.3                       | 8              |
| Uve Merlot tassate per distretto 2006 – 2014  | T. 1.1.0.4                       | 9              |
| Evoluzione del numero di viticoltori dal 1995   | T. 1.1.0.5                       | 10             |
| Numero di viticoltori per superficie gestita  | T. 1.1.0.6                       | 10             |
| Numero di vinificatori per volume elaborato   | T. 1.1.0.7                       | 10             |
| <b>1.2 Limiti di produzione</b>   |                                  | <b>11</b>      |
| <b>1.3 Classificazione delle uve</b>  |                                  | <b>11 - 12</b> |
| <b>1.4 Prezzi</b>   |                                  | <b>12</b>      |
| Prezzi indicativi delle uve rosse al quintale   | T. 1.4.1                         | 13             |
| Prezzi indicativi delle uve bianche al quintale   | T. 1.4.2                         | 14             |
| <b>2 NUMERO DI CEPPI E SUPERFICI VITATE</b>   |                                  | <b>15</b>      |
| <b>2.1 Indicazioni generali</b>   |                                  | <b>15</b>      |
| <b>2.2 Dati per varietà:</b>  |                                  | <b>15</b>      |
| Cantone Ticino  | T. 2.2.1 a/b                     | 15 - 16        |
| Distretti e Mesolcina   | T. 2.3.1 - 9                     | 17 - 24        |
| <b>3 RISULTATI QUANTITATIVI</b>   |                                  | <b>24</b>      |
| <b>3.1 Quantitativi globali per varietà e categoria:</b>                                |                                  |                |
| Cantone Ticino  | T. 3.1.1                         | 25             |
| Mesolcina   | T. 3.1.2                         | 26             |
| Cantone Ticino + Mesolcina  | T. 3.1.3                         | 27             |
| Distretti   | T. 3.1.4.1 - 15                  | 28 - 42        |
| Quantitativi tassati globali per gradazione e distretto (Uve Merlot)                    | T. 3.1.5                         | 43             |
| Distribuzione uve Merlot in base alla gradazione  | G. 3.1.1                         | 44             |
| <b>3.2 Evoluzione delle consegne</b>  |                                  |                |
| Kg di uve Merlot tassati per giorno e distretto   | G. 3.2.1                         | 44             |
| Consegne sull'arco della vendemmia, per distretto                                       | T. 3.2.1                         | 45             |
| <b>3.3 Uve americane</b>  |                                  | <b>45</b>      |

| <b>Indice</b>   | <b>Tabella N. (T)</b>        | <b>Pagina</b>  |
|---|------------------------------|----------------|
| <b>_____</b>  | <b><u>Grafico N. (G)</u></b> | <b>_____</b>   |
| <b>4</b>  |                              | <b>46</b>      |
| <b>RISULTATI QUALITATIVI</b>                                  |                              |                |
| <b>4.1</b>  |                              |                |
| <b>Gradazioni:</b>  |                              |                |
| <b>Gradazioni medie per distretto, varietà e categoria</b>    | <b>T. 4.1.1 - 4</b>          | <b>47 - 50</b> |
| <b>4.2</b>  |                              |                |
| <b>Evoluzione delle medie del Merlot:</b>                     |                              |                |
| <b>Evoluzione delle gradazioni medie</b>                      |                              |                |
| <b>durante le consegne, per distretto</b>                     | <b>T. 4.2.1</b>              | <b>51</b>      |
| <b>5</b>  |                              | <b>52</b>      |
| <b>CONFRONTO ANNATE PRECEDENTI</b>                            |                              |                |
| <b>Quantitativi controllati nel Cantone negli ultimi anni</b> | <b>T. 5.1.1 - 2</b>          | <b>52 - 53</b> |
| <b>Gradazioni medie per distretto dal 1944</b>                | <b>T. 5.2.1</b>              | <b>54</b>      |

## 1. INTRODUZIONE - Novità

Per il 2014, su richiesta dell'Interprofessione della vite e del vino ticinese (IVVT), è stato riportato ad 1 kg/m<sup>2</sup> il limite di produzione delle uve rosse destinate ai vini DOC.

Nel luglio di quest'anno è pure stata rinnovata l'estensione dell'obbligo del pagamento dei contributi di solidarietà per la promozione dei prodotti viti-vinicoli ticinesi ai non soci dell'Interprofessione della vite e del vino ticinese. L'art. 14 della Legge sull'agricoltura era già stato modificato nel 2013 al fine di dare una base giuridica più solida ai disposti preesistenti (messaggio 6842 del 27.08.2013).

Come sempre si ricorda che nelle nostre tabelle, quando parliamo di totali per distretto, nonché per il Sopra- o Sottoceneri, malgrado le fusioni che sono state concluse negli scorsi anni, per quei comuni che in origine appartenevano ad un altro distretto, i dati non sono stati aggregati in base alla nuova regione, bensì computate sotto quelle precedenti (vedasi il Comune di Medeglia i cui dati per comune sono stati accodati a quelli del comune di Monteceneri ma i cui dati sono stati sommati nei totali dei distretti di Bellinzona, rispettivamente nei dati del Sopraceneri).

### 1.1 L'annata viticola e alcuni dati generali

*Condizioni meteorologiche: (Fonte dati: Meteo Svizzera)*

Come indicano i dati di Meteosvizzera, l'anno 2014 è iniziato con un mese di gennaio relativamente mite ma molto bagnato, poco soleggiato e con precipitazioni che superano abbondantemente la norma. Febbraio è stato ulteriormente bagnato – la norma 30ale è stata superata del 500% a Lugano – e poco soleggiato, ma con temperature sopra la norma. Quanto a marzo, i dati rilevati sono in linea con le medie a parte le temperature che seguono un andamento al rialzo.

I mesi di aprile, maggio e giugno sono stati più secchi rispetto allo scorso anno, sono piovuti 374 mm a Stabio (517 mm nel 2013), 405 mm a Lugano (655 mm nel 2013) e 375 mm a Locarno (700 mm nel 2013). I tre mesi considerati hanno avuto precipitazioni sotto la norma nelle tre località a parte il mese di giugno che a Stabio è stato più piovoso. Di conseguenza anche le temperature e il soleggiamento dei tre mesi primaverili sono stati oltre la norma di riferimento. Durante giugno v'è stata una settimana di caldo canicolare.

**Tabella 1.1.0.1:** Somma delle precipitazioni e temperatura media durante il periodo vegetativo della vite (aprile-settembre) – tra parentesi i dati del 2013:

| Località | Temperatura media | Somma delle precipitazioni | Soleggiamento |
|----------|-------------------|----------------------------|---------------|
| Stabio   | 17.6 (18.0)       | 1096 (742)                 | 1178 (1318)   |
| Lugano   | 18.6 (18.9)       | 1049 (992)                 | 1200 (1332)   |
| Locarno  | 18.4 (18.6)       | 1052 (1109)                | 1275 (1393)   |

Nei mesi estivi di luglio, agosto e settembre sono piovuti 722 mm a Stabio (226 mm nel 2013), 644 mm a Lugano (337 mm nel 2013) e 677 mm a Locarno (408 mm nel 2013). Le temperature sono state inferiori alla media in tutto il Cantone con uno scarto medio di 2.5°C a Lugano e Locarno e di 1.4°C a Stabio. Il parametro meteorologico che maggiormente è stato rilevante sia per le persone così come per le piante è stato la carenza di soleggiamento che ha portato i dati di luglio e di agosto in tutte e tre le stazioni a deficit percentuali tra il 23 e il 28%. Questa mancanza di luce, insieme alle abbondanti precipitazioni hanno poi determinato tutta una serie di conseguenze fisiologiche e fitosanitarie. Fortuna-

tamente, i dati meteorologici del mese di settembre dimostrano l'importanza di questo mese a livello meteorologico per l'annata viticola: le temperature sono state oltre la media, le precipitazioni in sostanza inesistenti nel Sottoceneri e il soleggiamento è stato finalmente ottimale.

**Grafici 1.1.0.1-9:** Temperatura media, precipitazioni e soleggiamento durante il periodo vegetativo della vite a Stabio, Lugano e Locarno, confronto con la norma 1981-2010.

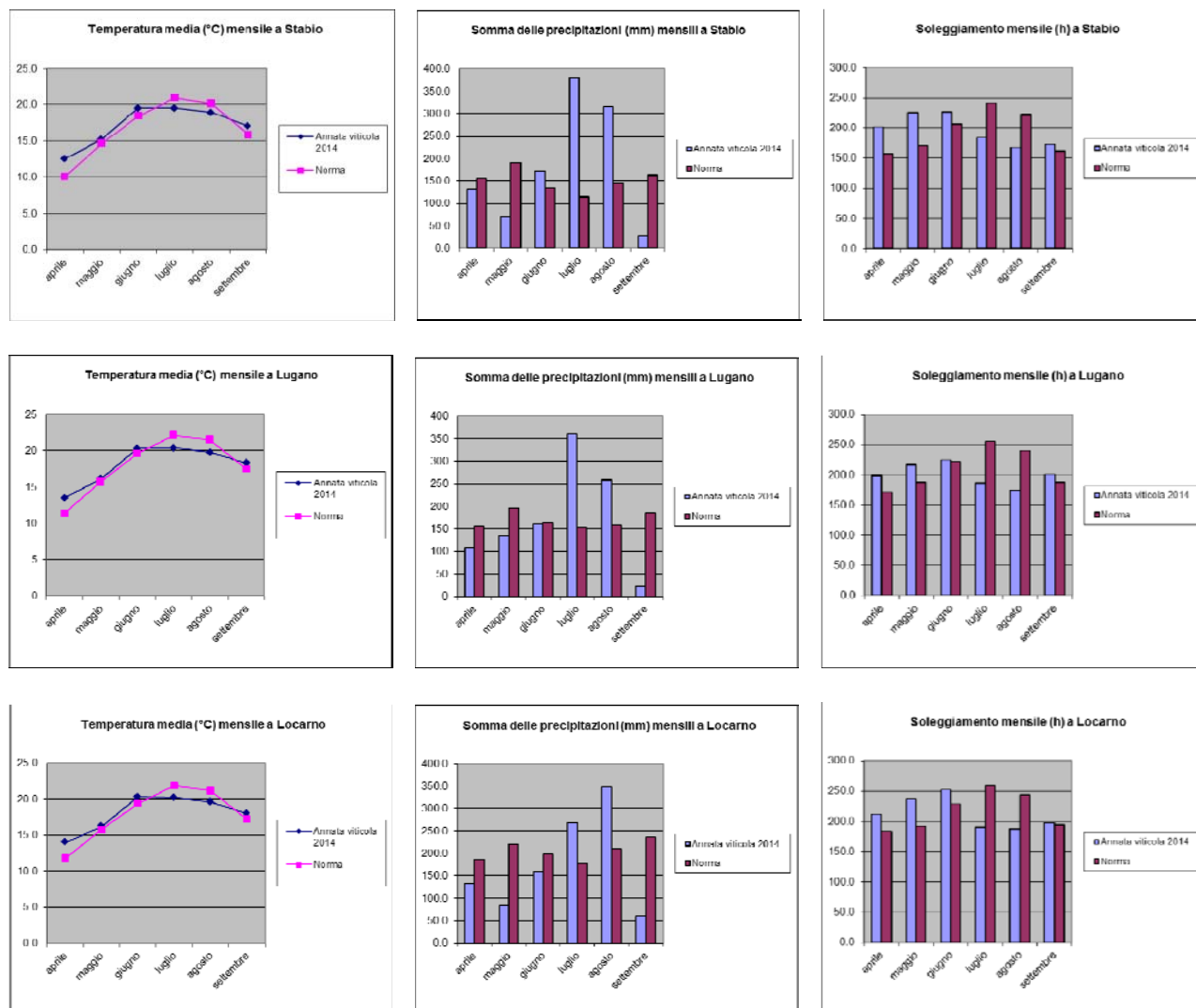

### *Germogliamento anticipato e sviluppo regolare della vegetazione*

Il germogliamento è stato anticipato di sei giorni rispetto alla media degli ultimi dieci anni (riferimento: agrometeo.ch, fenologia vigneto sperimentale di Gudo, Agroscope). Lo sviluppo dei germogli è stato omogeneo e veloce, e l'anticipo fenologico è stato mantenuto sino alla fine di giugno.

### *Fioritura in condizioni di canicola*

La piena fioritura è apparsa con qualche giorno di anticipo nelle regioni e nei vigneti più precoci, verso il 5 giugno, ed è terminata rapidamente grazie alle ottime condizioni meteorologiche. Alcuni appezzamenti di Merlot hanno subito una leggera colatura dovuta al forte vigore indotto dalle alte temperature. L'ondata di caldo iniziata il 6 giugno, durata una settimana, ha permesso alla vegetazione di svilupparsi in maniera molto veloce. L'allegagione è stata registrata il 16 giugno, 8 giorni in anticipo rispetto allo scorso anno.

## Buone previsioni di produzione per il Merlot

I conteggi per le stime di raccolto da noi effettuate in alcune particelle coltivate con la varietà Merlot, dislocate sul territorio e ripetute ogni anno mostravano per il 2014 un numero maggiore di grappoli rispetto all'anno precedente, ma soprattutto un peso di questi ultimi superiori, a causa delle condizioni climatiche vigenti durante luglio, le quali hanno permesso una crescita straordinaria degli acini.

L'invaiaatura è iniziata con 5 giorni di anticipo rispetto allo scorso anno.

## Gestione onerosa delle pratiche viticole

Le avverse condizioni climatiche dei mesi di luglio ed agosto hanno complicato la gestione fitosanitaria e colturale degli operatori. Durante questo periodo solo un terzo delle giornate sono state completamente secche. Ciò ha determinato una concentrazione dei lavori colturali nel vigneto. La vegetazione non ha mai cessato di crescere, quindi anche gli interventi per la protezione fitosanitaria sono stati oltremodo numerosi.

## Mese di settembre decisivo per la maturazione delle uve

Le buone condizioni meteorologiche del mese di settembre hanno permesso una maturazione da sufficiente a buona delle uve. I focolai di drosofile sviluppatasi nel corso del mese di agosto hanno condizionato il grado di maturazione delle uve in parte dei vigneti cantonali a causa del marciume acetico. Le condizioni climatiche bagnate durante l'estate hanno inoltre permesso lo sviluppo di focolai di disseccamento del rachide e Botrytis. In questi casi le uve sono state vendemmiate precocemente per evitarne la perdita. Nella maggior parte dei vigneti non colpiti dalle precedenti problematiche la maturazione è stata raggiunta e la vendemmia è stata effettuata in linea con gli anni precedenti. Di seguito, i grafici 1.1.010 - 12 riportano il confronto a livello cantonale dell'evoluzione della maturazione per la varietà Merlot durante gli ultimi sei anni.

**Grafico 1.1.0.10:** Confronto dell'evoluzione della gradazione zuccherina del Merlot misurato nella rete cantonale per il controllo dell'evoluzione della maturazione durante le ultime sei annate. (°Oe = gradi Oechsle; i controlli terminano con l'inizio della vendemmia).

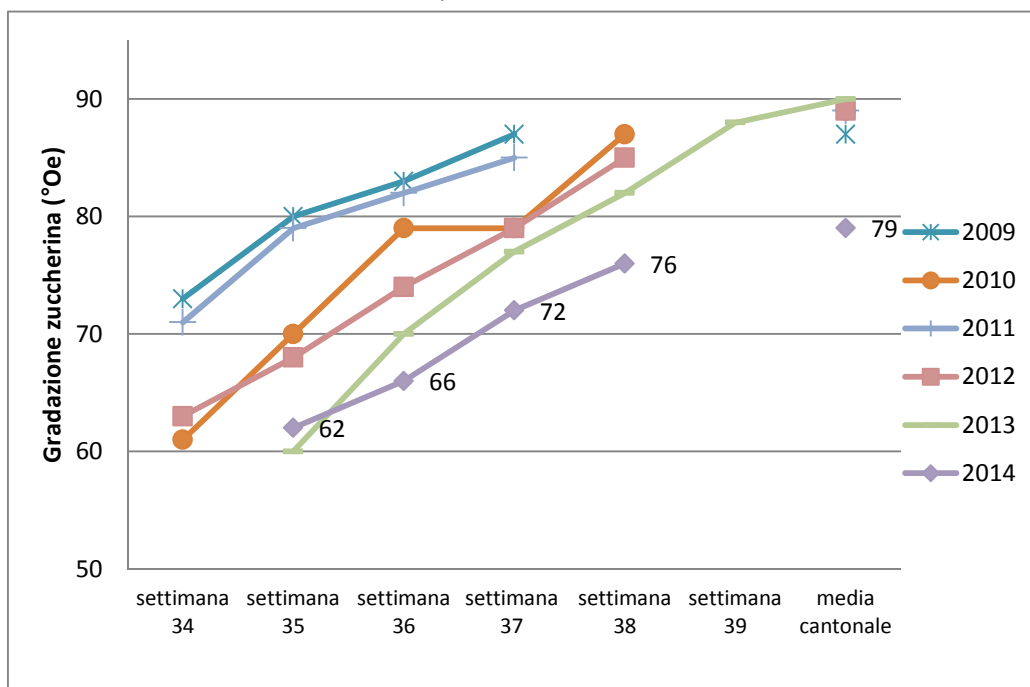

**Grafico 1.1.0.11:** Confronto dell'evoluzione dell'acidità totale del Merlot espressa in grammi per litro di acido tartarico misurata nella rete cantonale per il controllo dell'evoluzione della maturazione durante le ultime sei annate. (I controlli terminano con l'inizio della vendemmia).

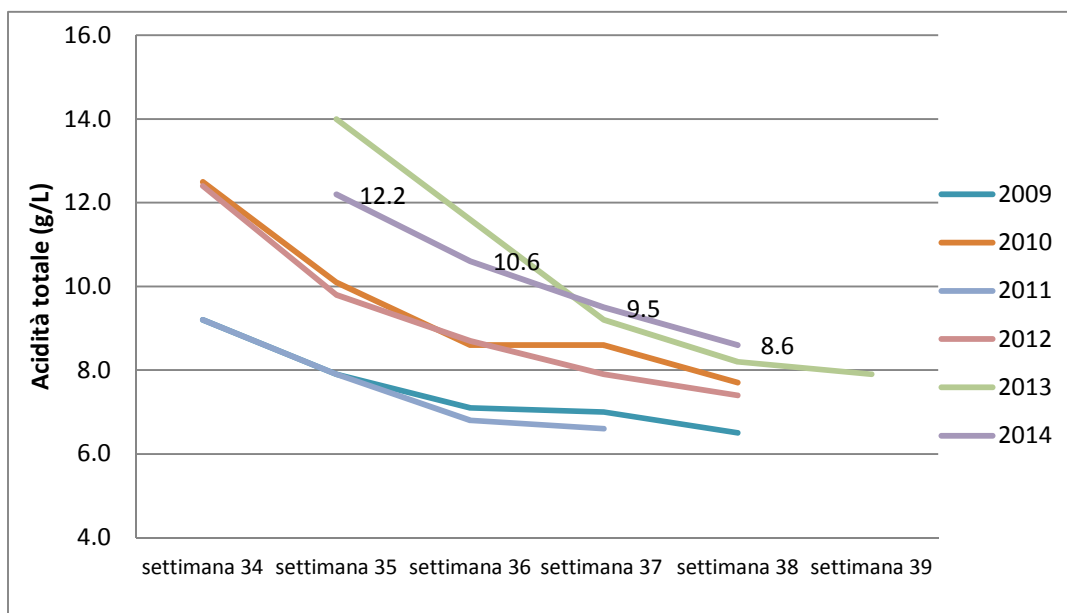

**Grafico 1.1.0.12:** Confronto dell'evoluzione del peso medio degli acini del Merlot espresso in grammi misurato nella rete cantonale per il controllo dell'evoluzione della maturazione durante le ultime sei annate. (I controlli terminano con l'inizio della vendemmia).

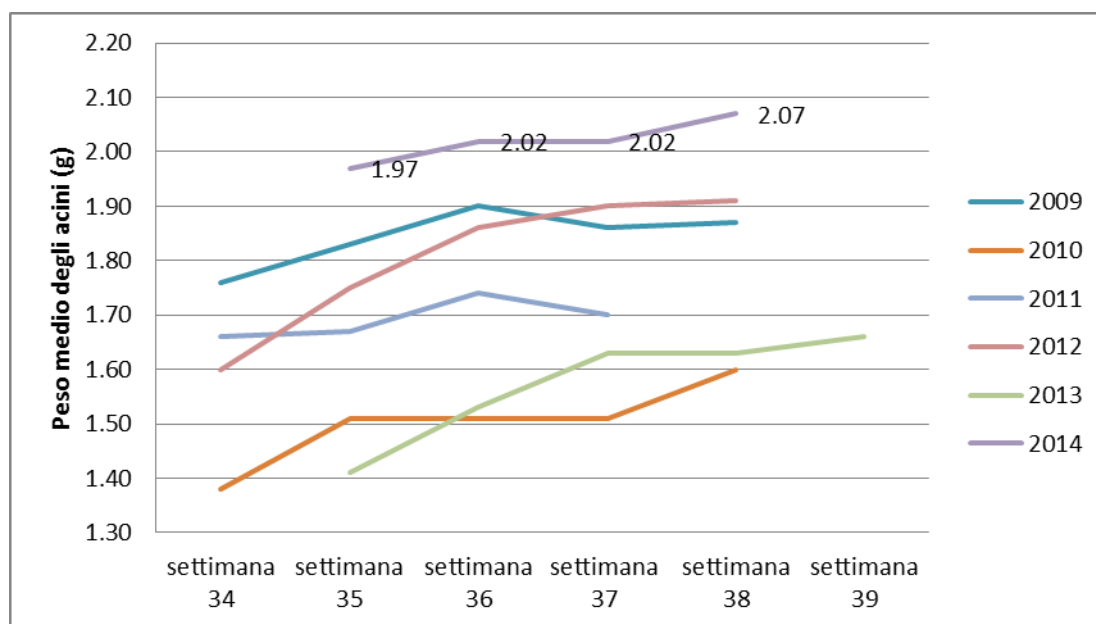

Fonte dati: Grafici da 1.1.0.10 a 12: Ufficio della consulenza agricola

## Superfici

La superficie vitata continua a progredire lentamente (vedasi tabelle qui sotto); va però detto che l'impianto di alcuni grandi vigneti compensa le perdite di vigneti estirpati in zona edificabile. Purtroppo solo con la georeferenziazione di tutte le superfici vitate sarà possibile valutare quale proporzione di superfici si trova effettivamente in zona edificabile, rispettivamente in collina. L'operazione è in corso e dovrebbe concludersi entro 3 anni.

**Tabella 1.1.0.2:** Evoluzione della superficie vitata in ettari dal 1993 al 2014

| Varietà | 1993 | 1995 | 2000 | 2005  | 2006  | 2007  | 2008  | 2009  | 2010  | 2011  | 2012  | 2013  | 2014  |
|---------|------|------|------|-------|-------|-------|-------|-------|-------|-------|-------|-------|-------|
| Merlot  | 752  | 764  | 813  | 839   | 837   | 834   | 831   | 831   | 834   | 847   | 850   | 862   | 872   |
| Tutte   | 872  | 900  | 980  | 1'037 | 1'037 | 1'038 | 1'037 | 1'040 | 1'042 | 1'055 | 1'061 | 1'076 | 1'090 |

**Tabella 1.1.0.3:** Evoluzione della superficie vitata delle uve Merlot in m<sup>2</sup> nei distretti dal 1993 al 2014

| Distretto     | m <sup>2</sup> nel 1993 | % del distretto | m <sup>2</sup> nel 2000 | % del distretto | m <sup>2</sup> nel 2010 | % del distretto | m <sup>2</sup> nel 2014 | % del distretto | mod. 1993-2014 | mod. 2000-2014 |
|---------------|-------------------------|-----------------|-------------------------|-----------------|-------------------------|-----------------|-------------------------|-----------------|----------------|----------------|
| Mendrisio     | 2'627'173               | 34.94           | 2'831'103               | 34.83           | 2'962'130               | 35.54           | 3'229'769               | 37.06           | 21.28          | 14.08          |
| Lugano        | 965'936                 | 12.85           | 1'113'150               | 13.69           | 1'301'105               | 15.61           | 1'366'217               | 15.68           | 35.96          | 22.73          |
| Locarno       | 1'420'415               | 18.89           | 1'509'105               | 18.57           | 1'534'233               | 18.41           | 1'530'981               | 17.57           | 7.33           | 1.45           |
| V. Maggia     | 41'909                  | 0.56            | 45'319                  | 0.56            | 45'391                  | 0.54            | 47'793                  | 0.55            | 12.98          | 5.46           |
| Bellinzona    | 1'608'603               | 21.39           | 1'720'718               | 21.17           | 1'613'133               | 19.35           | 1'645'879               | 18.88           | 2.17           | -4.35          |
| Riviera       | 271'430                 | 3.61            | 293'666                 | 3.61            | 297'026                 | 3.56            | 294'836                 | 3.38            | 7.97           | 0.40           |
| Blenio        | 399'306                 | 5.31            | 405'917                 | 4.99            | 368'210                 | 4.42            | 366'849                 | 4.21            | -8.00          | -9.62          |
| Leventina     | 184'679                 | 2.46            | 209'371                 | 2.58            | 213'779                 | 2.56            | 232'954                 | 2.67            | 23.06          | 11.26          |
| <b>Totali</b> | <b>7'519'451</b>        | <b>100.00</b>   | <b>8'128'349</b>        | <b>100.00</b>   | <b>8'335'007</b>        | <b>100.00</b>   | <b>8'715'278</b>        | <b>100.00</b>   | <b>14.71</b>   | <b>7.22</b>    |

### Raccolto

La produzione di uve Merlot del 2014 ha chiaramente risentito del clima di un'estate estremamente piovosa e degli attacchi delle drosofile, nonché in alcuni casi del disseccamento del raspo dovuto ai ristagni di acqua o degli attacchi di peronospora sulle femminelle; fenomeni che in alcuni vigneti hanno rallentato il processo nutrizionale della pianta.

Oltre alle avverse difficoltà legate alle costanti piogge in estate, che non hanno sempre permesso di effettuare i necessari trattamenti in tempo utile, al momento della vendemmia vari viticoltori si sono trovati a dover effettuare un grande lavoro di selezione delle uve. Ogni singolo grappolo ha dovuto essere controllato accuratamente e se del caso pulito dagli acini attaccati dalle drosofile. Il tempo impiegato per il raccolto è stato dunque come minimo il doppio, ciò che ha comportato un sensibile aumento dei costi di vendemmia, soprattutto per chi ha dovuto ricorrere a manodopera a pagamento. Era dal 2008 che i viticoltori non dovevano selezionare in modo così laborioso le uve raccolte e probabilmente il 2014 è risultato ancora peggiore visto che in alcuni casi i viticoltori manco hanno potuto procedere al raccolto, poiché i costi per il raccolto e la cernita avrebbero di gran lunga superato il valore della merce prodotta.

Malgrado la congiunzione di questi fenomeni avversi e in parte grazie ai buoni presupposti iniziali e ad un clima di settembre un po' più favorevole, si può dire che a livello di cifre globali la perdita non è stata tanto grande quanto si temeva. In effetti, la produzione di uve Merlot si è assestata a 53'279 q, che corrispondono al 9% in meno rispetto alla media decennale e addirittura inferiori del 15.74% rispetto al 2013. Non tutti i distretti si sono però comportati allo stesso modo. La Leventina, che nel 2013 non aveva avuto quel forte aumento di produzione rispetto ai distretti del Sottoceneri, nel 2014 ha avuto un aumento della produzione di quasi l'11% rispetto alla media decennale e del 10% rispetto all'anno precedente. Per contro, tutti gli altri distretti hanno prodotto molto meno rispetto all'anno prima (meno 23% nel Luganese, meno 17 - 18% nel Mendrisiotto e Bellinzonese e meno 9 - 10% nel Locarnese e nelle valli di Blenio e Riviera). La riduzione rispetto alla media decennale è pure stata significativa nel Luganese (meno 18%), nel Bellinzonese e Locarnese (meno 14 - 16%) e contenuta nelle altre valli (Maggia, Riviera e Blenio) con circa meno 4 - 6%.



Dal 2000 ad oggi solo l'annata 2008 ha avuto una produzione di Merlot inferiore (53'041 q), con una superficie però inferiore del 5% rispetto ad oggi.

Con gli acini piuttosto gonfi e in alcuni casi con una maturazione rallentata o vigneti nei quali si è proceduto ad un raccolto anticipato per salvare il salvabile, non sorprende che la gradazione media delle uve Merlot sia stata di soli 19,2 Brix (79 Oé); inferiore del 10 % rispetto alla media decennale e dell'11 % rispetto al 2013.

**Tabella 1.1.0.4:** Uve Merlot tassate per distretto 2009 – 2014 e media decennale

| Merlot        | kg               | kg               | kg               | Kg               | kg               | Kg               | kg               | %             | %             |
|---------------|------------------|------------------|------------------|------------------|------------------|------------------|------------------|---------------|---------------|
| Anno          | 2009             | 2010             | 2011             | 2012             | 2013             | 2014             | Ø '4-'13         | diff. sulla Ø | diff. su '13  |
| Mendrisio     | 2'549'981        | 2'397'911        | 2'219'817        | 2'457'150        | 2'763'921        | 2'286'529        | 2'356'207        | -2.96         | -17.23        |
| Lugano        | 759'448          | 684'710          | 637'085          | 739'645          | 718'668          | 560'360          | 685'458          | -18.25        | -22.73        |
| Locarno       | 1'128'802        | 977'501          | 1'170'160        | 1'042'754        | 1'041'298        | 929'240          | 1'079'359        | -13.91        | -10.76        |
| V. Maggia     | 15'888           | 20'840           | 20'148           | 24'625           | 26'819           | 22'993           | 24'382           | -5.70         | -14.27        |
| Bellinzona    | 1'121'742        | 945'005          | 1'053'313        | 1'045'501        | 1'095'902        | 894'974          | 1'064'385        | -15.92        | -18.57        |
| Riviera       | 238'093          | 202'532          | 232'220          | 262'713          | 246'925          | 220'442          | 230'371          | -4.31         | -10.82        |
| Blenio        | 283'189          | 255'668          | 231'016          | 287'241          | 258'775          | 238'113          | 252'610          | -5.74         | -8.98         |
| Leventina     | 185'316          | 147'725          | 157'908          | 162'197          | 159'273          | 174'531          | 157'299          | 10.95         | 9.58          |
| <b>Totale</b> | <b>6'282'459</b> | <b>5'631'892</b> | <b>5'721'667</b> | <b>6'021'826</b> | <b>6'311'581</b> | <b>5'327'182</b> | <b>5'850'071</b> | <b>-8.94</b>  | <b>-15.75</b> |

I principi validi negli scorsi anni per il calcolo dei prezzi delle uve sono stati riconfermati dall'Interprofessione della vite e del vino ticinesi (IVVT), così come il sistema per la determinazione della media che fissa il prezzo base delle uve. Si ricorda che questa media viene calcolata tenendo in considerazione solo le uve potenzialmente DOC, fino ad un massimo di 22.2 Brix compreso, mentre i valori che eccedono questo parametro ne vengono esclusi. Problema che quest'anno non si pone visto che di gradazioni sopra al limite indicato sopra ve ne sono pochissime.

La gradazione media calcolata per determinare il prezzo base è quindi uguale alla gradazione media effettiva delle uve Merlot che come indicato sopra è di 19,2 Brix (79° Oe) e il prezzo pagato per le uve che raggiungono questa gradazione è di fr. 390.-/q.

Nella tabella “prezzi indicativi delle uve” si trovano i prezzi per tutte le uve alle differenti gradazioni. Tutte le gradazioni medie determinanti vengono calcolate con il principio appena enunciato ma chiaramente relazionato alla corrispondente varietà.

I quantitativi declassati nel 2014 sono malgrado tutto nella media, pari a circa 1,6% per le uve Merlot (declassamento per gradazioni insufficienti e per i superamenti dei limiti di produzione). Ricordiamo che per il 2014 il limite di produzione per le uve rosse potenzialmente DOC è stato riportato ad 1 kg/m<sup>2</sup> più una tolleranza del 5% declassata in IGT se prodotta. I limiti di produzione per le uve bianche DOC sono rimasti invece invariati, segnatamente a 1,2 kg/m<sup>2</sup> (senza tolleranza).

Vista la riduzione dei quantitativi prodotti, il prezzo base delle uve Merlot più basso e le gradazioni mediamente più basse, il valore globale della vendemmia ha subito un forte ribasso rispetto al 2013 (meno 23%) e meno 13% rispetto alla media decennale, per un importo complessivo di tutte le varietà pari a 23,4 milioni di fr., di cui 20,3 da ascrivere al Merlot. Valori questi superiori alle annate 2002 e 2008 ma inferiori a tutte le altre annate tra il 2000 e il 2013.

Il numero totale di certificati di produzione spediti è di 7'184 unità, di cui 336 per la Mesolcina e 6'848 per il Ticino. Per l'emissione di questi certificati vengono aggiornati 6'509 moduli di cui 6'210 inerenti vigneti in Ticino e 299 in Mesolcina.

I viticoltori con vigneti solo in Ticino sono 3'077, quelli con vigneti solo in Mesolcina sono 159 e quelli con vigneti sia in Ticino che in Mesolcina sono 29, per un totale di 3'265 viticoltori che hanno annunciato un vigneto.

**Tabella 1.1.0.5:** Evoluzione del numero di viticoltori dal 1995

| numero viticoltori con viti: | 1995        | 2000        | 2005        | 2006        | 2007        | 2008        | 2009        | 2010        | 2011        | 2012        | 2013        | 2014        |
|------------------------------|-------------|-------------|-------------|-------------|-------------|-------------|-------------|-------------|-------------|-------------|-------------|-------------|
| solo in Ticino               | 3788        | 3743        | 3646        | 3569        | 3509        | 3448        | 3368        | 3321        | 3288        | 3239        | 3154        | 3077        |
| in TI e Mesolcina            | 12          | 18          | 14          | 17          | 13          | 16          | 21          | 23          | 22          | 25          | 26          | 29          |
| solo in Mesolcina            | 227         | 217         | 209         | 203         | 167         | 163         | 162         | 162         | 163         | 165         | 161         | 159         |
| <b>Totale</b>                | <b>4027</b> | <b>3978</b> | <b>3869</b> | <b>3806</b> | <b>3689</b> | <b>3627</b> | <b>3551</b> | <b>3506</b> | <b>3473</b> | <b>3429</b> | <b>3341</b> | <b>3265</b> |
| Diff. sull'anno prima        |             | -1.22       | -1.53       | -1.63       | -3.07       | -1.68       | -2.09       | -1.27       | -0.94       | -1.26       | -2.56       | -2.27       |

Come risulta dalla tabella 1.1.0.6, il 74.5% circa dei viticoltori coltiva meno di 2'000 m<sup>2</sup> di vite, pari al 16.9% della superficie vitata totale, mentre quelli che coltivano più di 5'000 m<sup>2</sup> sono il 10,8% e coltivano il 70.4% della superficie. Negli ultimi 10 il numero dei viticoltori è sceso del 15% circa e il fenomeno non sembra per ora diminuire. Le differenze relative ai totali "numero di viticoltori" e "superficie totale", tra le cifre riportate sopra e quanto ripreso nella tabella seguente, sono dovute ad un numero di vigneti di cui non si conosce attualmente il gestore e che quindi sono stati esclusi in alcune estrazioni.

**Tabella 1.1.0.6:** Numero di viticoltori per superficie gestita in Ticino – 2014

| viticoltori con              | <1000 m <sup>2</sup> | 1000 a 2000 m <sup>2</sup> | 2000 a 3000 m <sup>2</sup> | 3000 a 4000 m <sup>2</sup> | 4000 a 5000 m <sup>2</sup> | 5000 a 10000 m <sup>2</sup> | >10000 m <sup>2</sup> | Tot. Ticino |
|------------------------------|----------------------|----------------------------|----------------------------|----------------------------|----------------------------|-----------------------------|-----------------------|-------------|
| viticoltori                  | 1'584                | 721                        | 239                        | 153                        | 63                         | 157                         | 177                   | 3'094       |
| Sup. tot. in m <sup>2</sup>  | 814'575              | 1'017'412                  | 575'555                    | 527'055                    | 275'107                    | 1'067'264                   | 6'560'311             | 10'837'279  |
| m <sup>2</sup> / viticoltore | 514                  | 1'411                      | 2'408                      | 3'445                      | 4'367                      | 6'798                       | 37'064                | 3'503       |
| % della sup.                 | 7.52                 | 9.39                       | 5.31                       | 4.86                       | 2.54                       | 9.85                        | 60.53                 | 100.00      |
| % dei viticoltori            | 51.20                | 23.30                      | 7.72                       | 4.95                       | 2.04                       | 5.07                        | 5.72                  | 100.00      |

**Tabella N. 1.1.0.7 –:** Numero di vinificatori di uve ticinesi e mesolcinesi per volume elaborato

| uva trasformata |         | Numero vinificatori per anno |            |            |            |            |            |            |            |            |            |            |
|-----------------|---------|------------------------------|------------|------------|------------|------------|------------|------------|------------|------------|------------|------------|
| da kg           | a kg    | 2004                         | 2005       | 2006       | 2007       | 2008       | 2009       | 2010       | 2011       | 2012       | 2013       | 2014       |
| 0               | 1'000   | 51                           | 81         | 95         | 85         | 90         | 77         | 84         | 98         | 100        | 89         | 108        |
| 1'001           | 5'000   | 95                           | 98         | 97         | 109        | 90         | 103        | 100        | 95         | 104        | 121        | 93         |
| 5'001           | 10'000  | 25                           | 29         | 33         | 26         | 21         | 32         | 32         | 33         | 26         | 26         | 27         |
| 10'001          | 20'000  | 19                           | 19         | 18         | 21         | 17         | 19         | 17         | 15         | 13         | 20         | 17         |
| 20'001          | 30'000  | 12                           | 7          | 7          | 7          | 11         | 14         | 13         | 16         | 14         | 10         | 10         |
| 30'001          | 40'000  | 9                            | 6          | 6          | 5          | 7          | 3          | 6          | 8          | 7          | 9          | 5          |
| 40'001          | 50'000  | 1                            | 7          | 7          | 7          | 4          | 8          | 8          | 5          | 6          | 4          | 3          |
| 50'001          | 100'000 | 7                            | 5          | 6          | 6          | 5          | 8          | 6          | 4          | 7          | 7          | 8          |
| 100'001         | 500'000 | 8                            | 7          | 9          | 9          | 8          | 8          | 8          | 9          | 6          | 7          | 6          |
| >               | 500'000 | 5                            | 5          | 4          | 3          | 2          | 5          | 4          | 4          | 5          | 5          | 5          |
| <b>Totale</b>   |         | <b>232</b>                   | <b>264</b> | <b>282</b> | <b>278</b> | <b>255</b> | <b>277</b> | <b>278</b> | <b>287</b> | <b>288</b> | <b>298</b> | <b>282</b> |

Escluse le uve americane destinate alla distillazione e prive di certificato, in tutto sono state tassate 14'499 partite di uva, di cui 14'112 di uve ticinesi e 387 di uve mesolcinesi; tas-

sazioni effettuate a nome di 282 "vinificatori". Si ricorda che fra questi figurano una cinquantina di viticoltori che fanno vinificare le loro uve per uso proprio da professionisti e sono dunque soggetti all'obbligo del controllo.

Sono 21 le ditte o privati che hanno tassato uve mesolcinesi: 8 grigionesi di cui 7 mesolcinesi, nonché 13 ticinesi. Il totale di tutte le uve mesolcinesi tassate ammonta a kg 131'140 per un valore di circa fr. 510'000. Di queste uve il 18.3 % è stato vinificato in Mesolcina, il 14.5% oltre San Bernardino e il restante 67.2 % in Ticino. Il solo Merlot tassato corrisponde a kg 115'012, per un valore di 456'745 fr.

## 1.2 Limiti di produzione

Tutte le uve che superano i limiti di produzioni vengono declassate nella categoria "inferiore" e come già indicato, per il 2014, con decisione della Sezione dell'agricoltura del 7 luglio 2014, il limite di produzione per le uve DOC rosse è stato ripotato ad 1,0 kg/m<sup>2</sup>, come da richiesta dell'IVVT. Per quest'anno i limiti di produzione validi erano quindi:

|                     |                       |                            |
|---------------------|-----------------------|----------------------------|
| DOC rosse           | 1,0 kg/m <sup>2</sup> | più una tolleranza del 5 % |
| DOC bianche         | 1,2 kg/m <sup>2</sup> | nessuna tolleranza         |
| IGT rosse           | 1,6 kg/m <sup>2</sup> | nessuna tolleranza         |
| IGT bianche         | 1,8 kg/m <sup>2</sup> | nessuna tolleranza         |
| VdT rosse e bianche | senza limite          | VdT = Vino da tavola       |

## 1.3 Classificazione delle uve

Gli altri principi generali per la classificazione delle uve non sono mutati e si basano:

- sul vitigno,
- sulla gradazione e
- sul rispetto dei limiti di produzione.

## Vitigni

Elenco dei vitigni ammessi alla produzione di vini DOC:

Rossi: Merlot, Pinot Nero, Cabernet Franc, Cabernet Sauvignon, Carminoir, Gamaret, Garanoir, Diolinoir, Bondola e Syrah;

Bianchi: Chardonnay, Chasselas, Doral, Semillon, Sauvignon Bianco, Pinot Grigio, Pinot Bianco, Kerner, Müller Thurgau (Riesling x Sylvaner), Viognier.

Ad eccezione dei vitigni elencati nell'allegato del Regolamento concernente l'attribuzione della DOC ai vini ticinesi (Americane, Clinton, Noah, ...), ora tutte le varietà possono essere usate per il taglio dei vini DOC fino ad un massimo del 10%, a condizione che siano rispettati i limiti di produzione e le gradazioni minime previsti per i vini DOC di medesimo colore e che l'uso a tale fine sia annunciato nelle dichiarazioni della vendemmia.

Per la produzione di vini IGT "normali" sono ammesse tutte le varietà di uva, mentre che per i vini IGT a denominazione tradizionale propria (nostrano) sono ammessi solo i vitigni di ceppo europeo, nonché quelli ammessi per la produzione di vini DOC.

Nelle tabelle che seguono, per alcuni vitigni IGT di cui i produttori non conoscono il nome esatto della varietà, si sono usati i seguenti termini:

varietà europee: bianche o rosse europee non definite di Ila  
uve interspecifiche: bianche o rosse ibridi / PD (americane)  
uve distillate: bianche o rosse da acquavite (se non tassate)

## Gradazioni minime

Le gradazioni minime valide per il 2014 sono le seguenti:

| Uve               | categoria DOC | categoria IGT | categoria VdT |
|-------------------|---------------|---------------|---------------|
| Merlot e Bondola  | 17,6 Brix     | 15,2 Brix     | 14,4 Brix     |
| Altre uve rosse   | 18,0 Brix     | 15,2 Brix     | 14,4 Brix     |
| Chasselas         | 15,8 Brix     | 14,4 Brix     | 13,6 Brix     |
| Altre uve bianche | 16,0 Brix     | 14,4 Brix     | 13,6 Brix     |

Uve che non raggiungono i minimi per produrre dei vini da tavola o per le quali non è stata determinata la percentuale Brix non possono essere vinificate. I quantitativi dichiarati (generalmente americane) prive del certificato di produzione, non sono più stati ripresi nelle tabelle che seguono.

## 1.4 Prezzi

Per il 2014 valeva la medesima scala dei prezzi base stabilita dall'IVVT per il 2012 così come il calcolo per la determinazione del prezzo base delle uve DOC che nel 2012 era anch'esso stato esteso a tutte le varietà. Ricordiamo che per questo calcolo della media vanno tenute in considerazione solo le uve DOC fino e compresi i 22,2 Brix (dunque per il Merlot tutte le uve con gradazioni tra i 17,6 Brix e i 22.2 Brix).

Per il 2014, la media cantonale di tutte le uve Merlot ha raggiunto i 19,139 Brix, mentre quella per la determinazione del prezzo base era di 19,149 Brix. A questa gradazione il prezzo base ammonta a fr. 390.-/q, ciò che corrisponde ad una diminuzione di fr. 20.-/q rispetto agli anni precedenti.

Nelle due tabelle che seguono forniamo il dettaglio dei prezzi delle uve delle differenti varietà.

**Tabella N. 1.4.1 - Prezzi indicativi delle uve rosse al quintale**

| % zucchero<br>B R I X | Gradi<br>Oechsle | Merlot        | Pinot<br>nero | Cabernet<br>Sauv. | Cab.-Franc<br>Garanoir | Dioli-<br>noir | Carmi-<br>noir | Gamaret       | Syrah         | Bon-<br>dola  | Americane<br>(rosse o<br>bianche) |
|-----------------------|------------------|---------------|---------------|-------------------|------------------------|----------------|----------------|---------------|---------------|---------------|-----------------------------------|
| 14.2                  | 57.6             |               |               |                   |                        |                |                |               |               |               |                                   |
| 14.4                  | 58.5             | 50.00         | 50.00         | 50.00             | 50.00                  | 50.00          | 50.00          | 50.00         | 50.00         | 50.00         | 50.00                             |
| 14.6                  | 59.4             | 50.00         | 50.00         | 50.00             | 50.00                  | 50.00          | 50.00          | 50.00         | 50.00         | 50.00         | 50.00                             |
| 14.8                  | 60.2             | 50.00         | 50.00         | 50.00             | 50.00                  | 50.00          | 50.00          | 50.00         | 50.00         | 50.00         | 50.00                             |
| 15.0                  | 61.1             | 50.00         | 50.00         | 50.00             | 50.00                  | 50.00          | 50.00          | 50.00         | 50.00         | 50.00         | 50.00                             |
| 15.2                  | 61.9             | 200.00        | 200.00        | 200.00            | 200.00                 | 200.00         | 200.00         | 200.00        | 200.00        | 200.00        | 160.00                            |
| 15.4                  | 62.8             | 200.00        | 200.00        | 200.00            | 200.00                 | 200.00         | 200.00         | 200.00        | 200.00        | 200.00        | 160.00                            |
| 15.6                  | 63.7             | 200.00        | 200.00        | 200.00            | 200.00                 | 200.00         | 200.00         | 200.00        | 200.00        | 200.00        | 160.00                            |
| 15.8                  | 64.5             | 200.00        | 200.00        | 200.00            | 200.00                 | 200.00         | 200.00         | 200.00        | 200.00        | 200.00        | 160.00                            |
| 16.0                  | 65.4             | 200.00        | 200.00        | 200.00            | 200.00                 | 200.00         | 200.00         | 200.00        | 200.00        | 200.00        | 160.00                            |
| 16.2                  | 66.2             | 200.00        | 200.00        | 200.00            | 200.00                 | 200.00         | 200.00         | 200.00        | 200.00        | 200.00        | 160.00                            |
| 16.4                  | 67.1             | 200.00        | 200.00        | 200.00            | 200.00                 | 200.00         | 200.00         | 200.00        | 200.00        | 200.00        | 160.00                            |
| 16.6                  | 68.0             | 200.00        | 200.00        | 200.00            | 200.00                 | 200.00         | 200.00         | 200.00        | 200.00        | 200.00        | 160.00                            |
| 16.8                  | 68.8             | 200.00        | 200.00        | 200.00            | 200.00                 | 200.00         | 200.00         | 200.00        | 200.00        | 200.00        | 160.00                            |
| 17.0                  | 69.7             | 200.00        | 200.00        | 200.00            | 200.00                 | 200.00         | 200.00         | 200.00        | 200.00        | 200.00        | 160.00                            |
| 17.2                  | 70.6             | 200.00        | 200.00        | 200.00            | 200.00                 | 200.00         | 200.00         | 200.00        | 200.00        | 200.00        | 160.00                            |
| 17.4                  | 71.5             | <u>200.00</u> | 200.00        | 200.00            | 200.00                 | 200.00         | 200.00         | 200.00        | 200.00        | <u>200.00</u> | 160.00                            |
| 17.6                  | 72.3             | 305.00        | 200.00        | 200.00            | 200.00                 | 200.00         | 200.00         | 200.00        | 200.00        | 200.00        | 160.00                            |
| 17.8                  | 73.2             | 335.00        | <u>200.00</u> | 200.00            | 200.00                 | 200.00         | 200.00         | 200.00        | 200.00        | 200.00        | 160.00                            |
| 18.0                  | 74.1             | 355.00        | 345.00        | 345.00            | 316.00                 | 250.00         | 301.00         | 336.00        | 360.00        | 250.00        | 160.00                            |
| 18.2                  | 75.0             | 365.00        | 365.00        | 365.00            | 336.00                 | 261.00         | 321.00         | 351.00        | 365.00        | 250.00        | 160.00                            |
| 18.4                  | 75.8             | 370.00        | 375.00        | 375.00            | 351.00                 | 281.00         | 341.00         | 366.00        | 370.00        | 250.00        | 160.00                            |
| 18.6                  | 76.7             | 375.00        | 380.00        | 380.00            | 366.00                 | 301.00         | 356.00         | 376.00        | 375.00        | 340.00        | 160.00                            |
| 18.8                  | 77.6             | 380.00        | 385.00        | 385.00            | 376.00                 | 321.00         | 371.00         | 382.00        | <b>380.00</b> | 340.00        | 160.00                            |
| 19.0                  | 78.5             | 385.00        | 390.00        | 390.00            | 382.00                 | 341.00         | 381.00         | 388.00        | 384.00        | <b>340.00</b> | 160.00                            |
| 19.2                  | 79.4             | <b>390.00</b> | 395.00        | 395.00            | 388.00                 | 356.00         | 387.00         | 392.00        | 388.00        | 340.00        | 160.00                            |
| 19.4                  | 80.3             | 394.00        | <b>400.00</b> | <b>400.00</b>     | 392.00                 | 371.00         | 393.00         | 396.00        | 392.00        | 360.00        | 160.00                            |
| 19.6                  | 81.1             | 398.00        | 404.00        | 404.00            | 396.00                 | 381.00         | 397.00         | <b>400.00</b> | 398.00        | 360.00        | 160.00                            |
| 19.8                  | 82.0             | 402.00        | 408.00        | 408.00            | <b>400.00</b>          | 387.00         | 401.00         | 404.00        | 404.00        | 360.00        | 160.00                            |
| 20.0                  | 82.9             | 408.00        | 412.00        | 412.00            | 404.00                 | 393.00         | <b>405.00</b>  | 408.00        | 410.00        | 360.00        | 160.00                            |
| 20.2                  | 83.8             | 414.00        | 418.00        | 418.00            | 408.00                 | 397.00         | 409.00         | 412.00        | 416.00        | 360.00        | 160.00                            |
| 20.4                  | 84.7             | 420.00        | 424.00        | 424.00            | 412.00                 | 401.00         | 413.00         | 418.00        | 422.00        | 360.00        | 160.00                            |
| 20.6                  | 85.6             | 426.00        | 430.00        | 430.00            | 418.00                 | <b>405.00</b>  | 417.00         | 424.00        | 428.00        | 360.00        | 160.00                            |
| 20.8                  | 86.5             | 432.00        | 436.00        | 436.00            | 424.00                 | 409.00         | 423.00         | 430.00        | 434.00        | 360.00        | 160.00                            |
| 21.0                  | 87.4             | 438.00        | 442.00        | 442.00            | 430.00                 | 413.00         | 429.00         | 436.00        | 440.00        | 360.00        | 160.00                            |
| 21.2                  | 88.3             | 444.00        | 448.00        | 448.00            | 436.00                 | 417.00         | 435.00         | 442.00        | 446.00        | 360.00        | 160.00                            |
| 21.4                  | 89.2             | 450.00        | 454.00        | 454.00            | 442.00                 | 423.00         | 441.00         | 448.00        | 452.00        | 360.00        | 160.00                            |
| 21.6                  | 90.1             | 456.00        | 460.00        | 460.00            | 448.00                 | 429.00         | 447.00         | 454.00        | 458.00        | 360.00        | 160.00                            |
| 21.8                  | 91.0             | 460.00        | 460.00        | 460.00            | 454.00                 | 435.00         | 453.00         | 460.00        | 460.00        | 360.00        | 160.00                            |
| 22.0                  | 91.9             | 460.00        | 460.00        | 460.00            | 460.00                 | 441.00         | 459.00         | 460.00        | 460.00        | 360.00        | 160.00                            |
| 22.2                  | 92.8             | 460.00        | 460.00        | 460.00            | 460.00                 | 447.00         | 460.00         | 460.00        | 460.00        | 360.00        | 160.00                            |
| 22.4                  | 93.7             | 460.00        | 460.00        | 460.00            | 460.00                 | 453.00         | 460.00         | 460.00        | 460.00        | 360.00        | 160.00                            |
| 22.6                  | 94.6             | 460.00        | 460.00        | 460.00            | 460.00                 | 459.00         | 460.00         | 460.00        | 460.00        | 360.00        | 160.00                            |
| 22.8                  | 95.5             | 460.00        | 460.00        | 460.00            | 460.00                 | 459.00         | 460.00         | 460.00        | 460.00        | 360.00        | 160.00                            |
| 23.0                  | 96.4             | 460.00        | 460.00        | 460.00            | 460.00                 | 459.00         | 460.00         | 460.00        | 460.00        | 360.00        | 160.00                            |
| 23.2                  | 97.3             | 460.00        | 460.00        | 460.00            | 460.00                 | 459.00         | 460.00         | 460.00        | 460.00        | 360.00        | 160.00                            |
| 23.4                  | 98.2             | 460.00        | 460.00        | 460.00            | 460.00                 | 459.00         | 460.00         | 460.00        | 460.00        | 360.00        | 160.00                            |
| 23.6                  | 99.2             | 460.00        | 460.00        | 460.00            | 460.00                 | 459.00         | 460.00         | 460.00        | 460.00        | 360.00        | 160.00                            |
| 23.8                  | 100.1            | 460.00        | 460.00        | 460.00            | 460.00                 | 459.00         | 460.00         | 460.00        | 460.00        | 360.00        | 160.00                            |
| 24.0                  | 101.0            | 460.00        | 460.00        | 460.00            | 460.00                 | 459.00         | 460.00         | 460.00        | 460.00        | 360.00        | 160.00                            |
| 24.2                  | 101.9            | 460.00        | 460.00        | 460.00            | 460.00                 | 459.00         | 460.00         | 460.00        | 460.00        | 360.00        | 160.00                            |

**Tabella N. 1.4.2 - Prezzi indicativi delle uve bianche al quintale**

| % zucchero<br>B R I X | Gradi<br>Oechsle | Chasselas     | Kerner        | Chardon-<br>nay | Doral         | Pinot<br>Bianco | Vio-<br>gnier | Semil-<br>lon | Sauv. B<br>M. Thur. | Pinot<br>Grigio | Bianche di<br>seconda |
|-----------------------|------------------|---------------|---------------|-----------------|---------------|-----------------|---------------|---------------|---------------------|-----------------|-----------------------|
| 14.2                  | 57.6             | 50.00         | 50.00         | 50.00           | 50.00         | 50.00           | 50.00         | 50.00         | 50.00               | 50.00           | 50.00                 |
| 14.4                  | 58.5             | 200.00        | 200.00        | 200.00          | 200.00        | 200.00          | 200.00        | 200.00        | 200.00              | 200.00          | 200.00                |
| 14.6                  | 59.4             | 200.00        | 200.00        | 200.00          | 200.00        | 200.00          | 200.00        | 200.00        | 200.00              | 200.00          | 200.00                |
| 14.8                  | 60.2             | 200.00        | 200.00        | 200.00          | 200.00        | 200.00          | 200.00        | 200.00        | 200.00              | 200.00          | 200.00                |
| 15.0                  | 61.1             | 200.00        | 200.00        | 200.00          | 200.00        | 200.00          | 200.00        | 200.00        | 200.00              | 200.00          | 200.00                |
| 15.2                  | 61.9             | 200.00        | 200.00        | 200.00          | 200.00        | 200.00          | 200.00        | 200.00        | 200.00              | 200.00          | 200.00                |
| 15.4                  | 62.8             | 200.00        | 200.00        | 200.00          | 200.00        | 200.00          | 200.00        | 200.00        | 200.00              | 200.00          | 200.00                |
| 15.6                  | 63.7             | 200.00        | 200.00        | 200.00          | 200.00        | 200.00          | 200.00        | 200.00        | 200.00              | 200.00          | 200.00                |
| 15.8                  | 64.5             | 250.00        | 200.00        | 200.00          | 200.00        | 200.00          | 200.00        | 200.00        | 200.00              | 200.00          | 200.00                |
| 16.0                  | 65.4             | 250.00        | 250.00        | 250.00          | 250.00        | 250.00          | 250.00        | 250.00        | 250.00              | 250.00          | 200.00                |
| 16.2                  | 66.2             | 250.00        | 250.00        | 250.00          | 250.00        | 250.00          | 250.00        | 250.00        | 250.00              | 250.00          | 200.00                |
| 16.4                  | 67.1             | 250.00        | 250.00        | 250.00          | 250.00        | 250.00          | 250.00        | 250.00        | 250.00              | 250.00          | 200.00                |
| 16.6                  | 68.0             | 250.00        | 250.00        | 250.00          | 250.00        | 250.00          | 250.00        | 250.00        | 250.00              | 250.00          | 200.00                |
| 16.8                  | 68.8             | 250.00        | 250.00        | 250.00          | 250.00        | 250.00          | 250.00        | 250.00        | 250.00              | 250.00          | 200.00                |
| 17.0                  | 69.7             | 255.00        | 250.00        | 250.00          | 250.00        | 265.00          | 250.00        | 250.00        | 265.00              | 250.00          | 200.00                |
| 17.2                  | 70.6             | 275.00        | 270.00        | 250.00          | 250.00        | 295.00          | 270.00        | 255.00        | 295.00              | 250.00          | 200.00                |
| 17.4                  | 71.5             | 285.00        | 300.00        | 255.00          | 250.00        | 325.00          | 300.00        | 285.00        | 325.00              | 250.00          | 200.00                |
| 17.6                  | 72.3             | <b>290.00</b> | 330.00        | 285.00          | 280.00        | 345.00          | 330.00        | 315.00        | 345.00              | 250.00          | 200.00                |
| 17.8                  | 73.2             | 294.00        | 350.00        | 315.00          | 310.00        | 355.00          | 350.00        | 335.00        | 355.00              | 261.00          | 200.00                |
| 18.0                  | 74.1             | 298.00        | 360.00        | 345.00          | 340.00        | 360.00          | 360.00        | 345.00        | 360.00              | 281.00          | 200.00                |
| 18.2                  | 75.0             | 302.00        | 365.00        | 365.00          | 360.00        | 365.00          | 365.00        | <b>350.00</b> | 365.00              | 301.00          | 200.00                |
| 18.4                  | 75.8             | 308.00        | 370.00        | 375.00          | 370.00        | 370.00          | 370.00        | 354.00        | 370.00              | 321.00          | 200.00                |
| 18.6                  | 76.7             | 314.00        | 375.00        | 380.00          | <b>375.00</b> | 375.00          | 375.00        | 358.00        | 375.00              | 341.00          | 200.00                |
| 18.8                  | 77.6             | 320.00        | 380.00        | 385.00          | 379.00        | <b>380.00</b>   | 380.00        | 362.00        | <b>380.00</b>       | 356.00          | 200.00                |
| 19.0                  | 78.5             | 326.00        | <b>385.00</b> | 390.00          | 383.00        | 384.00          | <b>385.00</b> | 368.00        | 384.00              | 371.00          | 200.00                |
| 19.2                  | 79.4             | 332.00        | 389.00        | 395.00          | 387.00        | 388.00          | 389.00        | 374.00        | 388.00              | 381.00          | 200.00                |
| 19.4                  | 80.3             | 338.00        | 393.00        | <b>400.00</b>   | 393.00        | 392.00          | 393.00        | 380.00        | 392.00              | 387.00          | 200.00                |
| 19.6                  | 81.1             | 344.00        | 397.00        | 404.00          | 399.00        | 398.00          | 397.00        | 386.00        | 398.00              | 393.00          | 200.00                |
| 19.8                  | 82.0             | 350.00        | 403.00        | 408.00          | 405.00        | 404.00          | 403.00        | 392.00        | 404.00              | 397.00          | 200.00                |
| 20.0                  | 82.9             | 356.00        | 409.00        | 412.00          | 411.00        | 410.00          | 409.00        | 398.00        | 410.00              | 401.00          | 200.00                |
| 20.2                  | 83.8             | 362.00        | 415.00        | 418.00          | 417.00        | 416.00          | 415.00        | 404.00        | 416.00              | <b>405.00</b>   | 200.00                |
| 20.4                  | 84.7             | 368.00        | 421.00        | 424.00          | 423.00        | 422.00          | 421.00        | 410.00        | 422.00              | 409.00          | 200.00                |
| 20.6                  | 85.6             | 374.00        | 427.00        | 430.00          | 429.00        | 428.00          | 427.00        | 416.00        | 428.00              | 413.00          | 200.00                |
| 20.8                  | 86.5             | 380.00        | 433.00        | 436.00          | 435.00        | 434.00          | 433.00        | 422.00        | 434.00              | 417.00          | 200.00                |
| 21.0                  | 87.4             | 386.00        | 439.00        | 442.00          | 441.00        | 440.00          | 439.00        | 428.00        | 440.00              | 423.00          | 200.00                |
| 21.2                  | 88.3             | 392.00        | 445.00        | 448.00          | 447.00        | 446.00          | 445.00        | 434.00        | 446.00              | 429.00          | 200.00                |
| 21.4                  | 89.2             | 398.00        | 451.00        | 454.00          | 453.00        | 452.00          | 451.00        | 440.00        | 452.00              | 435.00          | 200.00                |
| 21.6                  | 90.1             | 404.00        | 457.00        | 460.00          | 459.00        | 458.00          | 457.00        | 446.00        | 458.00              | 441.00          | 200.00                |
| 21.8                  | 91.0             | 410.00        | 460.00        | 460.00          | 460.00        | 460.00          | 460.00        | 452.00        | 460.00              | 447.00          | 200.00                |
| 22.0                  | 91.9             | 416.00        | 460.00        | 460.00          | 460.00        | 460.00          | 460.00        | 458.00        | 460.00              | 453.00          | 200.00                |
| 22.2                  | 92.8             | 422.00        | 460.00        | 460.00          | 460.00        | 460.00          | 460.00        | 460.00        | 460.00              | 459.00          | 200.00                |
| 22.4                  | 93.7             | 428.00        | 460.00        | 460.00          | 460.00        | 460.00          | 460.00        | 460.00        | 460.00              | 460.00          | 200.00                |
| 22.6                  | 94.6             | 434.00        | 460.00        | 460.00          | 460.00        | 460.00          | 460.00        | 460.00        | 460.00              | 460.00          | 200.00                |
| 22.8                  | 95.5             | 434.00        | 460.00        | 460.00          | 460.00        | 460.00          | 460.00        | 460.00        | 460.00              | 460.00          | 200.00                |
| 23.0                  | 96.4             | 434.00        | 460.00        | 460.00          | 460.00        | 460.00          | 460.00        | 460.00        | 460.00              | 460.00          | 200.00                |
| 23.2                  | 97.3             | 434.00        | 460.00        | 460.00          | 460.00        | 460.00          | 460.00        | 460.00        | 460.00              | 460.00          | 200.00                |
| 23.4                  | 98.2             | 434.00        | 460.00        | 460.00          | 460.00        | 460.00          | 460.00        | 460.00        | 460.00              | 460.00          | 200.00                |
| 23.6                  | 99.2             | 434.00        | 460.00        | 460.00          | 460.00        | 460.00          | 460.00        | 460.00        | 460.00              | 460.00          | 200.00                |
| 23.8                  | 100.1            | 434.00        | 460.00        | 460.00          | 460.00        | 460.00          | 460.00        | 460.00        | 460.00              | 460.00          | 200.00                |
| 24.0                  | 101.0            | 434.00        | 460.00        | 460.00          | 460.00        | 460.00          | 460.00        | 460.00        | 460.00              | 460.00          | 200.00                |
| 24.2                  | 101.9            | 434.00        | 460.00        | 460.00          | 460.00        | 460.00          | 460.00        | 460.00        | 460.00              | 460.00          | 200.00                |

## 2 NUMERO DI CEPPI E SUPERFICI VITATE

### 2.1 Indicazioni generali

Nelle tabelle 2.2 e 2.3 che seguono, vengono riportati i dati concernenti le superfici vitate e il numero dei ceppi. Si ricorda che per il computo delle superfici vitate vengono presi i seguenti valori massimi: 3 m<sup>2</sup> per ceppo a filare e 4 m<sup>2</sup> per ceppo a pergola.

Si sottolinea che le superfici produttive vengono calcolate in base ad una ripartizione proporzionale delle superfici occupate dai ceppi secondo la loro età: ceppi con meno di 2 anni non danno superficie produttiva, mentre la superficie occupata da quelli da 2 a 3 anni viene computata solo nella misura del 50%. Nelle tabelle che seguono, oltre ai dati relativi al numero di ceppi coltivati suddivisi per varietà e forma di allevamento, vengono indicate le superfici totali computate secondo i massimi sopra indicati, nonché quelle produttive, il tutto per distretto e Cantone.

### 2.2 Dati per varietà

**Tabella N. 2.2.1a - Numero di ceppi e superfici vitate - totale Cantone Ticino - bianche**

| VARIETA' BIANCHE             | Ceppi a filare |               |                | Ceppi a pergola |            |               | Totale Ceppi   | Sup. computabili m <sup>2</sup> |                |
|------------------------------|----------------|---------------|----------------|-----------------|------------|---------------|----------------|---------------------------------|----------------|
|                              | 1° anno        | 2° anno       | 3° anno e più  | 1° anno         | 2° anno    | 3° anno e più |                | produttive                      | totali         |
| CHARDONNAY                   | 6'933          | 15'003        | 219'664        | 0               | 0          | 60            | 241'660        | 440'709                         | 469'589        |
| CHASSELAS                    | 29             | 84            | 16'998         | 10              | 40         | 120           | 17'281         | 33'658                          | 33'940         |
| DORAL                        | 0              | 180           | 9'828          | 0               | 0          | 0             | 10'008         | 19'487                          | 19'658         |
| KERNER                       | 300            | 4             | 15'991         | 0               | 0          | 15            | 16'310         | 35'502                          | 36'408         |
| MÜLLER THURGAU / R x S       | 184            | 267           | 11'952         | 0               | 0          | 0             | 12'403         | 23'245                          | 23'966         |
| PINOT BIANCO                 | 10             | 155           | 4'035          | 0               | 0          | 0             | 4'200          | 7'524                           | 7'678          |
| PINOT GRIGIO                 | 15             | 290           | 7'944          | 0               | 0          | 0             | 8'249          | 16'093                          | 16'362         |
| SAUVIGNON BIANCO             | 2'861          | 4'112         | 83'230         | 0               | 8          | 0             | 90'211         | 165'508                         | 175'395        |
| SEMILLON                     | 271            | 20            | 12'821         | 0               | 0          | 0             | 13'112         | 24'472                          | 25'088         |
| VIOGNIER                     | 1'230          | 3'664         | 17'325         | 0               | 0          | 0             | 22'219         | 32'875                          | 38'348         |
| <b>Totale bianche da I°</b>  | <b>11'833</b>  | <b>23'779</b> | <b>399'788</b> | <b>10</b>       | <b>48</b>  | <b>195</b>    | <b>435'653</b> | <b>799'073</b>                  | <b>846'432</b> |
| ALTESSE                      | 0              | 0             | 250            | 0               | 0          | 0             | 250            | 437                             | 437            |
| ANSONACO                     | 0              | 10            | 0              | 0               | 0          | 0             | 10             | 9                               | 19             |
| ARNEIS                       | 0              | 0             | 474            | 0               | 0          | 0             | 474            | 937                             | 937            |
| ARVINE                       | 0              | 0             | 500            | 0               | 0          | 0             | 500            | 709                             | 709            |
| BACCHUS                      | 0              | 0             | 0              | 0               | 0          | 8             | 8              | 32                              | 32             |
| BIANCHE EUROPEE NON          | 1              | 3             | 1'922          | 0               | 0          | 279           | 2'205          | 6'212                           | 6'219          |
| BIANCHE IBRIDI / PD          | 40             | 0             | 3'425          | 0               | 2          | 491           | 3'958          | 10'109                          | 10'224         |
| BRONNER                      | 0              | 0             | 2'023          | 0               | 0          | 0             | 2'023          | 4'233                           | 4'233          |
| CHARMONT                     | 250            | 0             | 455            | 0               | 0          | 0             | 705            | 665                             | 983            |
| COMPLETER                    | 1'100          | 0             | 1'530          | 0               | 0          | 0             | 2'630          | 3'886                           | 6'525          |
| ERMITAGE                     | 0              | 0             | 180            | 0               | 0          | 0             | 180            | 339                             | 339            |
| FRIULANO                     | 0              | 0             | 200            | 0               | 0          | 0             | 200            | 256                             | 256            |
| GEWÜRZTRAMINER               | 0              | 0             | 4'259          | 0               | 0          | 0             | 4'259          | 7'546                           | 7'546          |
| JOHANNITER                   | 5              | 1'027         | 9'506          | 0               | 5          | 25            | 10'568         | 21'593                          | 22'972         |
| LILIORILA                    | 0              | 0             | 475            | 0               | 0          | 0             | 475            | 832                             | 832            |
| LILLA                        | 0              | 0             | 1              | 0               | 0          | 0             | 1              | 3                               | 3              |
| MOSCATO BIANCO               | 0              | 50            | 2'823          | 0               | 0          | 4             | 2'877          | 4'306                           | 4'336          |
| MOSCATO BRISTALER            | 0              | 0             | 44             | 0               | 0          | 0             | 44             | 132                             | 132            |
| MOSCATO OTTONEL              | 0              | 0             | 100            | 0               | 0          | 0             | 100            | 300                             | 300            |
| MUSCARIS                     | 5              | 896           | 0              | 0               | 0          | 0             | 901            | 841                             | 1'699          |
| NOAH                         | 0              | 0             | 40             | 0               | 0          | 0             | 40             | 101                             | 101            |
| PASSERINA                    | 0              | 0             | 10             | 0               | 0          | 0             | 10             | 30                              | 30             |
| RIESLING.                    | 0              | 0             | 242            | 0               | 0          | 0             | 242            | 501                             | 501            |
| ROUSSANNE                    | 0              | 0             | 87             | 0               | 0          | 0             | 87             | 164                             | 164            |
| SAUVIGNON GRIS               | 0              | 159           | 600            | 0               | 0          | 0             | 759            | 1'387                           | 1'594          |
| SAVAGNIN BIANCO / PAIEN      | 0              | 0             | 205            | 0               | 0          | 0             | 205            | 430                             | 430            |
| SCHEUREBE                    | 0              | 0             | 300            | 0               | 0          | 0             | 300            | 389                             | 389            |
| SEYVAL BIANCO                | 0              | 195           | 1'556          | 0               | 0          | 12            | 1'763          | 3'615                           | 3'767          |
| SOLARIS                      | 0              | 975           | 5'068          | 0               | 0          | 0             | 6'043          | 13'191                          | 14'256         |
| SOUVIGNER GRIGIO             | 5              | 2'408         | 152            | 0               | 253        | 0             | 2'818          | 3'386                           | 6'330          |
| SYLVANER                     | 0              | 25            | 0              | 0               | 0          | 0             | 25             | 27                              | 55             |
| VB 32 - 07                   | 0              | 0             | 1'255          | 0               | 0          | 0             | 1'255          | 3'113                           | 3'113          |
| VB CAL 6 - 04                | 0              | 380           | 390            | 0               | 0          | 0             | 770            | 1'124                           | 1'499          |
| <b>Totale bianche di IIa</b> | <b>1'406</b>   | <b>6'128</b>  | <b>38'072</b>  | <b>0</b>        | <b>260</b> | <b>819</b>    | <b>46'685</b>  | <b>90'835</b>                   | <b>100'962</b> |
| <b>Totale bianche</b>        | <b>13'239</b>  | <b>29'907</b> | <b>437'860</b> | <b>10</b>       | <b>308</b> | <b>1'014</b>  | <b>482'338</b> | <b>889'908</b>                  | <b>947'394</b> |

**Tabella N. 2.2.1b - Numero di ceppi e superfici vitate - totale Cantone Ticino - rosse**

| VARIETA' ROSSE                | Ceppi a filare |                |                  | Ceppi a pergola |              |                  | Totale<br>Ceppi  | Sup. computabili m <sup>2</sup><br>produttive |                   |
|-------------------------------|----------------|----------------|------------------|-----------------|--------------|------------------|------------------|---|-------------------|
|                               | 1° anno        | 2° anno        | 3° anno<br>e più | 1° anno         | 2° anno      | 3° anno<br>e più |                  | totali  |                   |
| BONDOLA                       | 118            | 201            | 36'013           | 0               | 20           | 4'455            | 40'807           | 107'901                                       | 108'456           |
| CABERNET FRANC                | 2'934          | 2'833          | 53'190           | 0               | 0            | 34               | 58'991           | 107'467                                       | 115'354           |
| CABERNET SAUVIGNON            | 1'923          | 736            | 65'625           | 0               | 0            | 230              | 68'514           | 132'720                                       | 136'590           |
| CARMINOIR                     | 52             | 1              | 12'703           | 0               | 0            | 0                | 12'756           | 26'069  | 26'199            |
| DIOLINOIR                     | 33             | 11             | 4'276            | 0               | 0            | 0                | 4'320            | 9'571   | 9'648             |
| GAMARET                       | 12             | 108            | 78'230           | 0               | 0            | 200              | 78'550           | 153'481                                       | 153'620           |
| GARANOIR                      | 8              | 8              | 858              | 0               | 0            | 26               | 900              | 2'268   | 2'304             |
| MERLOT                        | 49'584         | 119'748        | 3'565'418        | 243             | 345          | 124'174          | 3'859'512        | 8'498'003                                     | 8'715'278         |
| PINOT NERO                    | 2'500          | 664            | 55'084           | 0               | 0            | 3'141            | 61'389           | 141'233                                       | 147'831           |
| SYRAH                         | 1'000          | 0              | 13'935           | 0               | 0            | 20               | 14'955           | 28'165  | 30'065            |
| <b>Totale rosse da I°</b>     | <b>58'164</b>  | <b>124'310</b> | <b>3'885'332</b> | <b>243</b>      | <b>365</b>   | <b>132'280</b>   | <b>4'200'694</b> | <b>9'206'878</b>                              | <b>9'445'345</b>  |
| ALICANTE BOUSCHET             | 0              | 0              | 666              | 0               | 0            | 0                | 666              | 1'134   | 1'134             |
| ALPHONSE LAVALLE              | 0              | 0              | 7                | 0               | 0            | 1                | 8                | 15  | 15                |
| ANCELLOTTA                    | 20             | 3              | 4'270            | 0               | 0            | 0                | 4'293            | 8'672   | 8'708             |
| ARINARNOA                     | 0              | 0              | 7'331            | 0               | 0            | 0                | 7'331            | 13'506  | 13'506            |
| BACO NOIR                     | 0              | 0              | 30               | 0               | 0            | 0                | 30               | 90  | 90                |
| BARBERA                       | 0              | 300            | 1'533            | 0               | 0            | 10               | 1'843            | 3'600   | 3'939             |
| BLAUFRÄNKISCH                 | 200            | 0              | 0                | 0               | 0            | 0                | 200              | 0   | 410               |
| CABERNET CANTOR               | 50             | 0              | 0                | 0               | 0            | 0                | 50               | 0   | 98                |
| CABERNET CORTIS               | 0              | 0              | 200              | 0               | 0            | 0                | 200              | 310   | 310               |
| CABERNET DORSA                | 0              | 0              | 50               | 0               | 0            | 0                | 50               | 110   | 110               |
| CABERNET JURA                 | 807            | 100            | 2'101            | 0               | 0            | 469              | 3'477            | 7'018   | 9'326             |
| CABERNET MYTHOS               | 0              | 0              | 690              | 0               | 0            | 0                | 690              | 1'741   | 1'741             |
| CABERNET X MARECHAL           | 0              | 0              | 138              | 0               | 0            | 39               | 177              | 467   | 467               |
| CALADOC                       | 0              | 0              | 1'300            | 0               | 0            | 0                | 1'300            | 1'663   | 1'663             |
| CARMENERE                     | 0              | 0              | 535              | 0               | 0            | 0                | 535              | 693   | 693               |
| CHAMBOURCIN                   | 20             | 53             | 7'133            | 0               | 213          | 708              | 8'127            | 22'143  | 22'560            |
| CHANCELLOR                    | 0              | 200            | 435              | 0               | 0            | 0                | 635              | 1'442   | 1'742             |
| CLINTON                       | 0              | 0              | 73               | 0               | 0            | 850              | 923              | 2'153   | 2'153             |
| CORVINA                       | 0              | 0              | 25               | 0               | 0            | 0                | 25               | 32  | 32                |
| DE CHAUNAC (SEIBEL            | 0              | 0              | 90               | 0               | 0            | 0                | 90               | 270   | 270               |
| DIVICO (IRAC 2091 - GA-       | 234            | 2'018          | 150              | 0               | 0            | 0                | 2'402            | 2'752   | 5'794             |
| EDERENA                       | 0              | 0              | 100              | 0               | 0            | 0                | 100              | 202   | 202               |
| EGIODOLA                      | 0              | 0              | 611              | 0               | 0            | 0                | 611              | 864   | 864               |
| FERRADOU (BX 81-83)           | 3'000          | 0              | 562              | 0               | 0            | 0                | 3'562            | 1'443   | 5'710             |
| FREISA                        | 0              | 0              | 330              | 0               | 0            | 117              | 447              | 1'011   | 1'011             |
| GALOTTA                       | 0              | 0              | 2'230            | 0               | 0            | 0                | 2'230            | 4'553   | 4'553             |
| GAMAY                         | 0              | 0              | 334              | 0               | 0            | 0                | 334              | 927   | 927               |
| IRAC 1933 (BRONNER X          | 0              | 40             | 0                | 0               | 0            | 0                | 40               | 48  | 96                |
| IRAC 2060 (BRONNER X          | 0              | 185            | 0                | 0               | 0            | 0                | 185              | 230   | 460               |
| ISABELLA                      | 32             | 196            | 3'329            | 11              | 23           | 963              | 4'554            | 13'629  | 13'987            |
| KATAWBA                       | 16             | 60             | 1'040            | 0               | 0            | 131              | 1'247            | 3'500   | 3'602             |
| LAGREIN                       | 0              | 0              | 10               | 0               | 0            | 0                | 10               | 30  | 30                |
| LEON MILLOT                   | 0              | 0              | 430              | 0               | 0            | 0                | 430              | 1'024   | 1'024             |
| MADERA                        | 0              | 0              | 146              | 0               | 0            | 58               | 204              | 465   | 465               |
| MAGLIASINA                    | 0              | 0              | 40               | 0               | 0            | 2                | 42               | 128   | 128               |
| MALBEC                        | 0              | 0              | 1'740            | 0               | 0            | 0                | 1'740            | 3'668   | 3'668             |
| MARECHAL FOCH                 | 0              | 0              | 5'371            | 0               | 0            | 53               | 5'424            | 13'819  | 13'819            |
| MARSELAN                      | 0              | 0              | 5'144            | 0               | 0            | 0                | 5'144            | 8'985   | 8'985             |
| MOSCATO BLU O MOSCATO         | 0              | 0              | 584              | 0               | 0            | 3                | 587              | 1'522   | 1'522             |
| MOURVEDRE                     | 0              | 0              | 546              | 0               | 0            | 0                | 546              | 707   | 707               |
| MRAC 1087 (GAMARET X          | 0              | 0              | 807              | 0               | 0            | 0                | 807              | 1'653   | 1'653             |
| MRAC 1099 (GAMARET X          | 0              | 0              | 826              | 0               | 0            | 0                | 826              | 1'706   | 1'706             |
| MRAC 1817 GAMARET X           | 0              | 0              | 582              | 0               | 0            | 0                | 582              | 1'029   | 1'029             |
| NEBBIOLO                      | 40             | 480            | 6'097            | 0               | 0            | 0                | 6'617            | 12'742  | 13'412            |
| PETIT VERDOT                  | 0              | 0              | 8'382            | 0               | 0            | 0                | 8'382            | 15'990  | 15'990            |
| PINOTAGE                      | 230            | 0              | 250              | 0               | 0            | 0                | 480              | 480   | 952               |
| PRIOR                         | 480            | 330            | 325              | 0               | 0            | 0                | 1'135            | 776   | 2'052             |
| REGENT                        | 4              | 0              | 6'010            | 0               | 0            | 2                | 6'012            | 12'194  | 12'206            |
| ROSSE EUROPEE NON DE-         | 9              | 4              | 11'776           | 0               | 0            | 507              | 12'296           | 30'353  | 30'386            |
| ROSSE IBRIDI / PD (AME-       | 92             | 199            | 70'344           | 65              | 171          | 19'202           | 90'073           | 262'620                                       | 263'539           |
| SAINT LAURENT                 | 0              | 0              | 140              | 0               | 0            | 0                | 140              | 375   | 375               |
| SANGIOVESE                    | 0              | 0              | 68               | 0               | 0            | 0                | 68               | 141   | 141               |
| SEIBEL                        | 0              | 0              | 1'826            | 0               | 0            | 1'682            | 3'508            | 10'220  | 10'220            |
| TANNAT                        | 0              | 0              | 344              | 0               | 0            | 0                | 344              | 730   | 730               |
| VB 91 - 26 - 04               | 0              | 0              | 743              | 0               | 0            | 40               | 783              | 1'675   | 1'675             |
| VB 91 - 26 - 18               | 50             | 0              | 780              | 0               | 0            | 0                | 830              | 1'575   | 1'697             |
| VB 91 - 26 - 25               | 0              | 0              | 3'530            | 0               | 0            | 0                | 3'530            | 6'717   | 6'717             |
| VB 91 - 26 - 26               | 0              | 100            | 195              | 0               | 0            | 0                | 295              | 614   | 712               |
| VB 91 - 26 - 27               | 0              | 100            | 400              | 0               | 0            | 0                | 500              | 1'103   | 1'229             |
| VB 91 - 26 - 29               | 0              | 0              | 300              | 0               | 0            | 0                | 300              | 496   | 496               |
| VB CAL 1 - 15                 | 0              | 0              | 200              | 0               | 0            | 0                | 200              | 600   | 600               |
| VB CAL 1 - 22                 | 0              | 0              | 200              | 0               | 0            | 0                | 200              | 600   | 600               |
| VB CAL 1 - 28                 | 0              | 230            | 235              | 0               | 0            | 0                | 465              | 922   | 1'150             |
| VB CAL 1 - 31                 | 0              | 0              | 280              | 0               | 0            | 0                | 280              | 554   | 554               |
| VB CAL 1 - 36                 | 0              | 0              | 130              | 0               | 0            | 0                | 130              | 390   | 390               |
| VB JURA 25                    | 0              | 0              | 300              | 0               | 0            | 0                | 300              | 496   | 496               |
| Varie                         | 0              | 5              | 12               | 0               | 0            | 0                | 17               | 40  | 45                |
| <b>Totale rosse da II°</b>    | <b>5'284</b>   | <b>4'603</b>   | <b>164'386</b>   | <b>76</b>       | <b>407</b>   | <b>24'837</b>    | <b>199'593</b>   | <b>491'357</b>                                | <b>507'273</b>    |
| <b>Totale rosse</b>           | <b>63'448</b>  | <b>128'913</b> | <b>4'049'718</b> | <b>319</b>      | <b>772</b>   | <b>157'117</b>   | <b>4'400'287</b> | <b>9'698'235</b>                              | <b>9'952'618</b>  |
| Totale rosse                  | 63'448         | 128'913        | 4'049'718        | 319             | 772          | 157'117          | 4'400'287        | 9'698'235                                     | 9'952'618         |
| Totale bianche                | 13'239         | 29'907         | 437'860          | 10              | 308          | 1'014            | 482'338          | 889'908                                       | 947'394           |
| <b>Totale rosse + bianche</b> | <b>76'687</b>  | <b>158'820</b> | <b>4'487'578</b> | <b>329</b>      | <b>1'080</b> | <b>158'131</b>   | <b>4'882'625</b> | <b>10'588'143</b>                             | <b>10'900'012</b> |



**Tabella N. 2.3.1 - Numero di ceppi e superfici vitate per distretto - Bellinzona**

| Distretto                              | Ceppi a filare |               |                | Ceppi a pergola |           |              | Totale<br>Ceppi | S. computabili m2 |                  |
|--|----------------|---------------|----------------|-----------------|-----------|--------------|-----------------|-------------------|------------------|
|  | 1° anno        | 2° anno       | 3° anno e +    | 1° anno         | 2° anno   | 3° anno e +  |                 | produtti-<br>ve   | totali           |
| <b>Bellinzona</b>                      |                |               |                |                 |           |              |                 |                   |                  |
| CHARDONNAY                             | 1'054          | 1'131         | 19'962         | 0               | 0         | 29           | 22'176          | 48'588            | 52'156           |
| CHASSELAS                              | 0              | 24            | 287            | 0               | 0         | 4            | 315             | 825               | 854              |
| DORAL                                  | 0              | 0             | 2'846          | 0               | 0         | 0            | 2'846           | 5'875             | 5'875            |
| KERNER                                 | 0              | 0             | 5              | 0               | 0         | 0            | 5               | 15                | 15               |
| MÜLLER THURGAU / RIESG X SYLVANER      | 0              | 0             | 23             | 0               | 0         | 0            | 23              | 64                | 64               |
| PINOT GRIGIO                           | 0              | 0             | 378            | 0               | 0         | 0            | 378             | 1'134             | 1'134            |
| SAUVIGNON BIANCO                       | 20             | 10            | 7'700          | 0               | 8         | 0            | 7'738           | 16'561            | 16'618           |
| SEMILLON                               | 0              | 0             | 200            | 0               | 0         | 0            | 200             | 513               | 513              |
| VIOGNIER                               | 12             | 1'004         | 2              | 0               | 0         | 0            | 1'018           | 750               | 1'526            |
| <b>Totale bianche da I°</b>            | <b>1'086</b>   | <b>2'169</b>  | <b>31'403</b>  | <b>0</b>        | <b>8</b>  | <b>33</b>    | <b>34'699</b>   | <b>74'325</b>     | <b>78'755</b>    |
| BONDOLA                                | 88             | 141           | 12'633         | 0               | 0         | 79           | 12'941          | 32'540            | 32'954           |
| CABERNET FRANC                         | 50             | 171           | 6'084          | 0               | 0         | 0            | 6'305           | 11'531            | 11'893           |
| CABERNET SAUVIGNON                     | 5              | 0             | 7'684          | 0               | 0         | 0            | 7'689           | 15'781            | 15'796           |
| CARMINOIR                              | 0              | 0             | 3'076          | 0               | 0         | 0            | 3'076           | 5'888             | 5'888            |
| DIOLINOIR                              | 0              | 0             | 1'062          | 0               | 0         | 0            | 1'062           | 2'851             | 2'851            |
| GAMARET                                | 0              | 0             | 7'679          | 0               | 0         | 0            | 7'679           | 14'212            | 14'212           |
| GARANOIR                               | 0              | 0             | 62             | 0               | 0         | 0            | 62              | 130               | 130              |
| MERLOT                                 | 6'215          | 32'789        | 618'446        | 26              | 24        | 7'305        | 664'805         | 1'601'028         | 1'645'879        |
| PINOT NERO                             | 0              | 5             | 6'512          | 0               | 0         | 49           | 6'566           | 17'505            | 17'512           |
| <b>Totale rosse da I°</b>              | <b>6'358</b>   | <b>33'106</b> | <b>663'238</b> | <b>26</b>       | <b>24</b> | <b>7'433</b> | <b>710'185</b>  | <b>1'701'466</b>  | <b>1'747'115</b> |
| ANSONACO                               | 0              | 10            | 0              | 0               | 0         | 0            | 10              | 9                 | 19               |
| ARNEIS                                 | 0              | 0             | 101            | 0               | 0         | 0            | 101             | 303               | 303              |
| BIANCHE EUROPEE NON DEFINITE IIA       | 1              | 1             | 436            | 0               | 0         | 44           | 482             | 1'342             | 1'346            |
| BIANCHE IBRIDI / PD (AMERICANE)        | 0              | 0             | 17             | 0               | 0         | 5            | 22              | 71                | 71               |
| GEWÜRZTRAMINER                         | 0              | 0             | 67             | 0               | 0         | 0            | 67              | 147               | 147              |
| JOHANNITER                             | 0              | 0             | 24             | 0               | 5         | 25           | 54              | 148               | 158              |
| MOSCATO BIANCO                         | 0              | 0             | 14             | 0               | 0         | 0            | 14              | 42                | 42               |
| MUSCARIS                               | 0              | 500           | 0              | 0               | 0         | 0            | 500             | 465               | 931              |
| PASSERINA                              | 0              | 0             | 10             | 0               | 0         | 0            | 10              | 30                | 30               |
| RIESLING.                              | 0              | 0             | 7              | 0               | 0         | 0            | 7               | 21                | 21               |
| SEYVAL BIANCO                          | 0              | 0             | 20             | 0               | 0         | 0            | 20              | 56                | 56               |
| SOLARIS                                | 0              | 0             | 705            | 0               | 0         | 0            | 705             | 1'626             | 1'626            |
| SOUVIGNER GRIGIO                       | 0              | 700           | 0              | 0               | 0         | 0            | 700             | 651               | 1'303            |
| VB 32 - 07                             | 0              | 0             | 675            | 0               | 0         | 0            | 675             | 1'841             | 1'841            |
| VB CAL 6 - 04                          | 0              | 380           | 390            | 0               | 0         | 0            | 770             | 1'124             | 1'499            |
| <b>Totale bianche da II°</b>           | <b>1</b>       | <b>1'591</b>  | <b>2'466</b>   | <b>0</b>        | <b>5</b>  | <b>74</b>    | <b>4'137</b>    | <b>7'876</b>      | <b>9'393</b>     |
| ALPHONSE LAVALLE e FREISA              | 0              | 0             | 2              | 0               | 0         | 0            | 2               | 6                 | 6                |
| ANCELOTTA                              | 0              | 0             | 6              | 0               | 0         | 0            | 6               | 18                | 18               |
| ARINARNOA                              | 0              | 0             | 924            | 0               | 0         | 0            | 924             | 2'052             | 2'052            |
| BARBERA                                | 0              | 0             | 210            | 0               | 0         | 0            | 210             | 630               | 630              |
| CABERNET CORTIS                        | 0              | 0             | 200            | 0               | 0         | 0            | 200             | 310               | 310              |
| CABERNET JURA                          | 0              | 0             | 28             | 0               | 0         | 0            | 28              | 80                | 80               |
| CHAMBOURCIN                            | 20             | 30            | 130            | 0               | 0         | 0            | 180             | 436               | 540              |
| CLINTON                                | 0              | 0             | 45             | 0               | 0         | 0            | 45              | 125               | 125              |
| DIVICO (IRAC 2091 - GAMARET X BRONNER) | 150            | 0             | 0              | 0               | 0         | 0            | 150             | 0                 | 367              |
| GALOTTA                                | 0              | 0             | 925            | 0               | 0         | 0            | 925             | 2'323             | 2'323            |
| GAMAY                                  | 0              | 0             | 104            | 0               | 0         | 0            | 104             | 237               | 237              |
| ISABELLA                               | 0              | 0             | 201            | 0               | 10        | 12           | 223             | 663               | 683              |
| KATAWBA e MADERA                       | 0              | 0             | 27             | 0               | 0         | 43           | 70              | 217               | 217              |
| MARSELAN                               | 0              | 0             | 1'500          | 0               | 0         | 0            | 1'500           | 2'675             | 2'675            |
| MOSCATO BLU O MOSCATO GARNIER          | 0              | 0             | 8              | 0               | 0         | 0            | 8               | 24                | 24               |
| NEBBIOLO                               | 0              | 300           | 130            | 0               | 0         | 0            | 430             | 582               | 862              |
| PETIT VERDOT                           | 0              | 0             | 38             | 0               | 0         | 0            | 38              | 90                | 90               |
| PRIOR                                  | 480            | 330           | 0              | 0               | 0         | 0            | 810             | 326               | 1'602            |
| REGENT                                 | 4              | 0             | 580            | 0               | 0         | 0            | 584             | 1'380             | 1'392            |
| ROSSE EUROPEE NON DEFINITE IIA         | 3              | 2             | 2'056          | 0               | 0         | 149          | 2'210           | 6'343             | 6'355            |
| ROSSE EUROPEE NON DEFINITE IIB         | 0              | 0             | 26             | 0               | 0         | 0            | 26              | 74                | 74               |
| ROSSE IBRIDI / PD (AMERICANE)          | 17             | 59            | 16'319         | 43              | 1         | 1'975        | 18'414          | 53'625            | 53'896           |
| SANGIOVESE                             | 0              | 0             | 68             | 0               | 0         | 0            | 68              | 141               | 141              |
| SEIBEL                                 | 0              | 0             | 150            | 0               | 0         | 0            | 150             | 450               | 450              |
| VB 91 - 26 - 04                        | 0              | 0             | 350            | 0               | 0         | 0            | 350             | 855               | 855              |
| VB 91 - 26 - 18                        | 50             | 0             | 310            | 0               | 0         | 0            | 360             | 758               | 880              |
| VB 91 - 26 - 25                        | 0              | 0             | 460            | 0               | 0         | 0            | 460             | 1'076             | 1'076            |
| VB 91 - 26 - 26                        | 0              | 0             | 50             | 0               | 0         | 0            | 50              | 99                | 99               |
| VB 91 - 26 - 27                        | 0              | 0             | 400            | 0               | 0         | 0            | 400             | 977               | 977              |
| VB CAL 1 - 15                          | 0              | 0             | 200            | 0               | 0         | 0            | 200             | 600               | 600              |
| VB CAL 1 - 22                          | 0              | 0             | 200            | 0               | 0         | 0            | 200             | 600               | 600              |
| VB CAL 1 - 28                          | 0              | 230           | 200            | 0               | 0         | 0            | 430             | 827               | 1'055            |
| VB CAL 1 - 31                          | 0              | 0             | 280            | 0               | 0         | 0            | 280             | 554               | 554              |
| <b>Totale rosse da II°</b>             | <b>724</b>     | <b>951</b>    | <b>26'127</b>  | <b>43</b>       | <b>11</b> | <b>2'179</b> | <b>30'035</b>   | <b>79'153</b>     | <b>81'845</b>    |
| Totale bianche                         | 1'087          | 3'760         | 33'869         | 0               | 13        | 107          | 38'836          | 82'201            | 88'148           |
| Totale rosse                           | 7'082          | 34'057        | 689'365        | 69              | 35        | 9'612        | 740'220         | 1'780'619         | 1'828'960        |
| <b>Totale distretto</b>                | <b>8'169</b>   | <b>37'817</b> | <b>723'234</b> | <b>69</b>       | <b>48</b> | <b>9'719</b> | <b>779'056</b>  | <b>1'862'820</b>  | <b>1'917'108</b> |

**Tabella N. 2.3.2 - Numero di ceppi e superfici vitate per distretto – Blenio**

| Distretto<br>Varietà               | Ceppi a filare |              |                | Ceppi a pergola |            |               | Totale<br>Ceppi | S. computabili m2 |                |
|------------------------------------|----------------|--------------|----------------|-----------------|------------|---------------|-----------------|-------------------|----------------|
|                                    | 1° anno        | 2° anno      | 3° anno e +    | 1° anno         | 2° anno    | 3° anno e +   |                 | produttive        | totali         |
| <b>Blenio</b>                      |                |              |                |                 |            |               |                 |                   |                |
| CHARDONNAY                         | 277            | 0            | 14'328         | 0               | 0          | 0             | 14'605          | 19'849            | 20'319         |
| CHASSELAS                          | 0              | 0            | 156            | 10              | 40         | 63            | 269             | 589               | 709            |
| DORAL                              | 0              | 0            | 720            | 0               | 0          | 0             | 720             | 777               | 777            |
| KERNER                             | 0              | 0            | 93             | 0               | 0          | 0             | 93              | 190               | 190            |
| MÜLLER THURGAU / RIESLING X SYLVA- | 0              | 0            | 2'930          | 0               | 0          | 0             | 2'930           | 3'162             | 3'162          |
| PINOT BIANCO                       | 10             | 0            | 20             | 0               | 0          | 0             | 30              | 43                | 65             |
| PINOT GRIGIO                       | 0              | 0            | 690            | 0               | 0          | 0             | 690             | 780               | 780            |
| SAUVIGNON BIANCO                   | 0              | 0            | 272            | 0               | 0          | 0             | 272             | 565               | 565            |
| VIIGNIER                           | 0              | 0            | 1'195          | 0               | 0          | 0             | 1'195           | 1'504             | 1'504          |
| <b>Totale bianche da I°</b>        | <b>287</b>     | <b>0</b>     | <b>20'404</b>  | <b>10</b>       | <b>40</b>  | <b>63</b>     | <b>20'804</b>   | <b>27'459</b>     | <b>28'071</b>  |
| BONDOLA                            | 0              | 0            | 760            | 0               | 20         | 1'860         | 2'640           | 7'879             | 7'915          |
| CABERNET FRANC                     | 0              | 0            | 153            | 0               | 0          | 0             | 153             | 442               | 442            |
| CABERNET SAUVIGNON                 | 0              | 0            | 3'615          | 0               | 0          | 0             | 3'615           | 4'840             | 4'840          |
| DIOLINOIR                          | 0              | 0            | 256            | 0               | 0          | 0             | 256             | 539               | 539            |
| GAMARET                            | 0              | 0            | 7'060          | 0               | 0          | 0             | 7'060           | 14'157            | 14'157         |
| GARANOIR                           | 0              | 0            | 195            | 0               | 0          | 26            | 221             | 643               | 643            |
| MERLOT                             | 2'794          | 3'380        | 97'657         | 30              | 111        | 37'647        | 141'619         | 358'377           | 366'849        |
| PINOT NERO                         | 0              | 0            | 1'755          | 0               | 0          | 200           | 1'955           | 4'896             | 4'896          |
| SYRAH                              | 0              | 0            | 0              | 0               | 0          | 20            | 20              | 65                | 65             |
| <b>Totale rosse da I°</b>          | <b>2'794</b>   | <b>3'380</b> | <b>111'451</b> | <b>30</b>       | <b>131</b> | <b>39'753</b> | <b>157'539</b>  | <b>391'838</b>    | <b>400'346</b> |
| ARNEIS                             | 0              | 0            | 318            | 0               | 0          | 0             | 318             | 518               | 518            |
| BACCHUS                            | 0              | 0            | 0              | 0               | 0          | 8             | 8               | 32                | 32             |
| BIANCHE EUROPEE NON DEFINITE IIA   | 0              | 0            | 0              | 0               | 0          | 25            | 25              | 100               | 100            |
| BIANCHE IBRIDI / PD (AMERICANE)    | 0              | 0            | 47             | 0               | 0          | 209           | 256             | 700               | 700            |
| JOHANNITER                         | 0              | 25           | 320            | 0               | 0          | 0             | 345             | 609               | 646            |
| MOSCATO BIANCO                     | 0              | 0            | 1'109          | 0               | 0          | 0             | 1'109           | 1'396             | 1'396          |
| SEYVAL BIANCO                      | 0              | 0            | 69             | 0               | 0          | 12            | 81              | 228               | 228            |
| <b>Totale bianche da II°</b>       | <b>0</b>       | <b>25</b>    | <b>1'863</b>   | <b>0</b>        | <b>0</b>   | <b>254</b>    | <b>2'142</b>    | <b>3'583</b>      | <b>3'620</b>   |
| ARINARNOA                          | 0              | 0            | 728            | 0               | 0          | 0             | 728             | 1'104             | 1'104          |
| GALOTTA                            | 0              | 0            | 137            | 0               | 0          | 0             | 137             | 324               | 324            |
| ISABELLA                           | 0              | 0            | 0              | 0               | 0          | 50            | 50              | 190               | 190            |
| KATAWBA                            | 0              | 0            | 0              | 0               | 0          | 33            | 33              | 132               | 132            |
| MARECHAL FOCH                      | 0              | 0            | 371            | 0               | 0          | 53            | 424             | 1'209             | 1'209          |
| MRAC 1087 (GAMARET X MERLOT)       | 0              | 0            | 240            | 0               | 0          | 0             | 240             | 481               | 481            |
| MRAC 1099 (GAMARET X MERLOT)       | 0              | 0            | 228            | 0               | 0          | 0             | 228             | 457               | 457            |
| ROSSE EUROPEE NON DEFINITE IIA     | 0              | 0            | 0              | 0               | 0          | 73            | 73              | 286               | 286            |
| ROSSE IBRIDI / PD (AMERICANE)      | 0              | 0            | 602            | 0               | 0          | 1'650         | 2'252           | 7'757             | 7'757          |
| SEIBEL                             | 0              | 0            | 132            | 0               | 0          | 1'028         | 1'160           | 3'317             | 3'317          |
| <b>Totale rosse da II°</b>         | <b>0</b>       | <b>0</b>     | <b>2'438</b>   | <b>0</b>        | <b>0</b>   | <b>2'887</b>  | <b>5'325</b>    | <b>15'257</b>     | <b>15'257</b>  |
| Totale bianche                     | 287            | 25           | 22'267         | 10              | 40         | 317           | 22'946          | 31'042            | 31'691         |
| Totale rosse                       | 2'794          | 3'380        | 113'889        | 30              | 131        | 42'640        | 162'864         | 407'095           | 415'603        |
| <b>Totale distretto</b>            | <b>3'081</b>   | <b>3'405</b> | <b>136'156</b> | <b>40</b>       | <b>171</b> | <b>42'957</b> | <b>185'810</b>  | <b>438'137</b>    | <b>447'294</b> |

**Tabella N. 2.3.3 - Numero di ceppi e superfici vitate per distretto – Leventina**

| Distretto                        | Ceppi a filare |              |               | Ceppi a pergola |            |               | Totale<br>Ceppi | S.computabili m2 |                |
|----------------------------------|----------------|--------------|---------------|-----------------|------------|---------------|-----------------|------------------|----------------|
|                                  | 1° anno        | 2° anno      | 3° anno e +   | 1° anno         | 2° anno    | 3° anno e +   |                 | produttive       | totali         |
| <b>Leventina</b>                 |                |              |               |                 |            |               |                 |                  |                |
| CHARDONNAY                       | 0              | 3'000        | 6'160         | 0               | 0          | 30            | 9'190           | 13'949           | 17'015         |
| CHASSELAS                        | 0              | 0            | 16            | 0               | 0          | 0             | 16              | 30               | 30             |
| VIOGNIER                         | 0              | 0            | 520           | 0               | 0          | 0             | 520             | 1'245            | 1'245          |
| <b>Totale bianche da I°</b>      | <b>0</b>       | <b>3'000</b> | <b>6'696</b>  | <b>0</b>        | <b>0</b>   | <b>30</b>     | <b>9'726</b>    | <b>15'224</b>    | <b>18'290</b>  |
| BONDOLA                          | 0              | 0            | 715           | 0               | 0          | 2'229         | 2'944           | 9'413            | 9'413          |
| CABERNET FRANC                   | 0              | 0            | 300           | 0               | 0          | 0             | 300             | 661              | 661            |
| CABERNET SAUVIGNON               | 15             | 0            | 60            | 0               | 0          | 0             | 75              | 180              | 225            |
| GAMARET                          | 0              | 0            | 1'105         | 0               | 0          | 99            | 1'204           | 2'661            | 2'661          |
| MERLOT                           | 604            | 1'495        | 53'913        | 114             | 175        | 33'895        | 90'196          | 229'645          | 232'954        |
| PINOT NERO                       | 0              | 0            | 3'109         | 0               | 0          | 2'483         | 5'592           | 16'086           | 16'086         |
| SYRAH                            | 0              | 0            | 70            | 0               | 0          | 0             | 70              | 210              | 210            |
| <b>Totale rosse da I°</b>        | <b>619</b>     | <b>1'495</b> | <b>59'272</b> | <b>114</b>      | <b>175</b> | <b>38'706</b> | <b>100'381</b>  | <b>258'856</b>   | <b>262'210</b> |
| BIANCHE EUROPEE NON DEFINITE IIA | 0              | 0            | 0             | 0               | 0          | 21            | 21              | 82               | 82             |
| BIANCHE IBRIDI / PD (AMERICANE)  | 0              | 0            | 0             | 0               | 0          | 3             | 3               | 12               | 12             |
| <b>Totale bianche da II°</b>     | <b>0</b>       | <b>0</b>     | <b>0</b>      | <b>0</b>        | <b>0</b>   | <b>24</b>     | <b>24</b>       | <b>94</b>        | <b>94</b>      |
| ALPHONSE LAVALLE                 | 0              | 0            | 6             | 0               | 0          | 1             | 7               | 12               | 12             |
| ARINARNOA                        | 0              | 0            | 800           | 0               | 0          | 0             | 800             | 1'614            | 1'614          |
| CABERNET MYTHOS                  | 0              | 0            | 590           | 0               | 0          | 0             | 590             | 1'556            | 1'556          |
| CALADOC                          | 0              | 0            | 100           | 0               | 0          | 0             | 100             | 202              | 202            |
| EDERENA                          | 0              | 0            | 100           | 0               | 0          | 0             | 100             | 202              | 202            |
| EGIODOLA                         | 0              | 0            | 100           | 0               | 0          | 0             | 100             | 202              | 202            |
| FERRADOU (BX 81-83)              | 0              | 0            | 100           | 0               | 0          | 0             | 100             | 202              | 202            |
| ISABELLA                         | 0              | 0            | 3             | 0               | 0          | 0             | 3               | 9                | 9              |
| MARSELAN                         | 0              | 0            | 1'246         | 0               | 0          | 0             | 1'246           | 2'514            | 2'514          |
| MRAC 1087 (GAMARET X MERLOT)     | 0              | 0            | 175           | 0               | 0          | 0             | 175             | 467              | 467            |
| MRAC 1099 (GAMARET X MERLOT)     | 0              | 0            | 200           | 0               | 0          | 0             | 200             | 533              | 533            |
| PETIT VERDOT                     | 0              | 0            | 100           | 0               | 0          | 0             | 100             | 202              | 202            |
| ROSSE EUROPEE NON DEFINITE IIA   | 0              | 0            | 379           | 0               | 0          | 47            | 426             | 1'055            | 1'055          |
| ROSSE IBRIDI / PD (AMERICANE)    | 0              | 0            | 295           | 1               | 0          | 448           | 744             | 2'583            | 2'586          |
| SEIBEL                           | 0              | 0            | 123           | 0               | 0          | 624           | 747             | 2'826            | 2'826          |
| <b>Totale rosse da II°</b>       | <b>0</b>       | <b>0</b>     | <b>4'317</b>  | <b>1</b>        | <b>0</b>   | <b>1'120</b>  | <b>5'438</b>    | <b>14'179</b>    | <b>14'182</b>  |
| Totale bianche                   | 0              | 3'000        | 6'696         | 0               | 0          | 54            | 9'750           | 15'318           | 18'384         |
| Totale rosse                     | 619            | 1'495        | 63'589        | 115             | 175        | 39'826        | 105'819         | 273'035          | 276'392        |
| <b>Totale distretto</b>          | <b>619</b>     | <b>4'495</b> | <b>70'285</b> | <b>115</b>      | <b>175</b> | <b>39'880</b> | <b>115'569</b>  | <b>288'353</b>   | <b>294'776</b> |

**Tabella N. 2.3.4.a - Numero di ceppi e superfici vitate per distretto – Locarno (uve DOC)**

| Distretto                   | Ceppi a filare |               |                | Ceppi a pergola |          |              | Totale<br>Ceppi | S.computabili m2 |                  |
|-----------------------------|----------------|---------------|----------------|-----------------|----------|--------------|-----------------|------------------|------------------|
|                             | 1° anno        | 2° anno       | 3° anno e +    | 1° anno         | 2° anno  | 3° anno e +  |                 | prod.            | totali           |
| <b>Locarno</b>              |                |               |                |                 |          |              |                 |                  |                  |
| CHARDONNAY                  | 130            | 1'570         | 27'543         | 0               | 0        | 1            | 29'244          | 59'420           | 61'019           |
| CHASSELAS                   | 28             | 0             | 659            | 0               | 0        | 5            | 692             | 1'497            | 1'544            |
| DORAL                       | 0              | 0             | 2'273          | 0               | 0        | 0            | 2'273           | 4'682            | 4'682            |
| KERNER                      | 0              | 0             | 2'376          | 0               | 0        | 0            | 2'376           | 6'659            | 6'659            |
| PINOT BIANCO                | 0              | 0             | 114            | 0               | 0        | 0            | 114             | 215              | 215              |
| PINOT GRIGIO                | 0              | 0             | 130            | 0               | 0        | 0            | 130             | 317              | 317              |
| SAUVIGNON BIANCO            | 0              | 3'120         | 8'644          | 0               | 0        | 0            | 11'764          | 20'937           | 24'072           |
| SEMILLON                    | 0              | 0             | 115            | 0               | 0        | 0            | 115             | 254              | 254              |
| VIOGNIER                    | 30             | 25            | 25             | 0               | 0        | 0            | 80              | 82               | 180              |
| <b>Totale bianche da I°</b> | <b>188</b>     | <b>4'715</b>  | <b>41'879</b>  | <b>0</b>        | <b>0</b> | <b>6</b>     | <b>46'788</b>   | <b>94'063</b>    | <b>98'942</b>    |
| BONDOLA                     | 30             | 60            | 20'053         | 0               | 0        | 84           | 20'227          | 53'451           | 53'556           |
| CABERNET FRANC              | 215            | 506           | 3'988          | 0               | 0        | 10           | 4'719           | 10'090           | 11'057           |
| CABERNET SAUVIGNON          | 0              | 0             | 2'809          | 0               | 0        | 0            | 2'809           | 6'719            | 6'719            |
| CARMINOIR                   | 0              | 0             | 1'756          | 0               | 0        | 0            | 1'756           | 4'031            | 4'031            |
| DIOLINOIR                   | 0              | 0             | 525            | 0               | 0        | 0            | 525             | 1'166            | 1'166            |
| GAMARET                     | 0              | 0             | 11'714         | 0               | 0        | 1            | 11'715          | 24'506           | 24'506           |
| GARANOIR                    | 0              | 0             | 100            | 0               | 0        | 0            | 100             | 264              | 264              |
| MERLOT                      | 8'587          | 19'279        | 603'704        | 0               | 8        | 2'555        | 634'133         | 1'494'364        | 1'530'981        |
| PINOT NERO                  | 0              | 0             | 6'798          | 0               | 0        | 0            | 6'798           | 15'193           | 15'193           |
| SYRAH                       | 0              | 0             | 1'152          | 0               | 0        | 0            | 1'152           | 2'739            | 2'739            |
| <b>Totale rosse da I°</b>   | <b>8'832</b>   | <b>19'845</b> | <b>652'599</b> | <b>0</b>        | <b>8</b> | <b>2'650</b> | <b>683'934</b>  | <b>1'612'523</b> | <b>1'650'212</b> |

**Tabella N. 2.3.4.b - Numero di ceppi e superfici vitate per distretto – Locarno (uve non DOC)**

| Distretto                                   | Ceppi a filare |               |                | Ceppi a pergola |          |              | Totale<br>Ceppi | S.computabili m2 |                  |
|---|----------------|---------------|----------------|-----------------|----------|--------------|-----------------|------------------|------------------|
|   | Varietà        | 1° anno       | 2° anno        | 3° anno e +     | 1° anno  | 2° anno      |                 | 3° anno e +      | prod.            |
| ALTESSE                                     | 0              | 0             | 250            | 0               | 0        | 0            | 250             | 437              | 437              |
| ARNEIS                                      | 0              | 0             | 25             | 0               | 0        | 0            | 25              | 55               | 55               |
| BIANCHE EUROPEE NON DEFINITE IIA            | 0              | 0             | 377            | 0               | 0        | 0            | 377             | 1'122            | 1'122            |
| BIANCHE IBRIDI / PD (AMERICANE)             | 40             | 0             | 2'080          | 0               | 0        | 187          | 2'307           | 6'585            | 6'696            |
| COMPLETER                                   | 0              | 0             | 700            | 0               | 0        | 0            | 700             | 2'000            | 2'000            |
| JOHANNITER                                  | 5              | 481           | 1'312          | 0               | 0        | 0            | 1'798           | 3'416            | 4'100            |
| LILIORILA                                   | 0              | 0             | 25             | 0               | 0        | 0            | 25              | 55               | 55               |
| LILLA                                       | 0              | 0             | 1              | 0               | 0        | 0            | 1               | 3                | 3                |
| MOSCATO BIANCO                              | 0              | 0             | 852            | 0               | 0        | 0            | 852             | 1'686            | 1'686            |
| MOSCATO BRISTALER                           | 0              | 0             | 44             | 0               | 0        | 0            | 44              | 132              | 132              |
| MUSCARIS                                    | 5              | 366           | 0              | 0               | 0        | 0            | 371             | 347              | 709              |
| NOAH  | 0              | 0             | 40             | 0               | 0        | 0            | 40              | 101              | 101              |
| RIESLING.                                   | 0              | 0             | 20             | 0               | 0        | 0            | 20              | 60               | 60               |
| SEYVAL BIANCO                               | 0              | 0             | 320            | 0               | 0        | 0            | 320             | 960              | 960              |
| SOLARIS                                     | 0              | 260           | 334            | 0               | 0        | 0            | 594             | 1'306            | 1'610            |
| SOUVIGNER GRIGIO                            | 5              | 200           | 0              | 0               | 0        | 0            | 205             | 188              | 390              |
| SYLVANER                                    | 0              | 25            | 0              | 0               | 0        | 0            | 25              | 27               | 55               |
| VB 32 - 07                                  | 0              | 0             | 30             | 0               | 0        | 0            | 30              | 90               | 90               |
| <b>Totale bianche da II°</b>                | <b>55</b>      | <b>1'332</b>  | <b>6'410</b>   | <b>0</b>        | <b>0</b> | <b>187</b>   | <b>7'984</b>    | <b>18'570</b>    | <b>20'261</b>    |
| ARINARNOA                                   | 0              | 0             | 1'900          | 0               | 0        | 0            | 1'900           | 3'101            | 3'101            |
| BACO NOIR                                   | 0              | 0             | 20             | 0               | 0        | 0            | 20              | 60               | 60               |
| BARBERA                                     | 0              | 300           | 200            | 0               | 0        | 0            | 500             | 690              | 1'029            |
| CABERNET DORSA                              | 0              | 0             | 50             | 0               | 0        | 0            | 50              | 110              | 110              |
| CABERNET JURA                               | 0              | 100           | 999            | 0               | 0        | 0            | 1'099           | 3'075            | 3'201            |
| CHAMBOURCIN                                 | 0              | 0             | 101            | 0               | 0        | 0            | 101             | 158              | 158              |
| CHANCELLOR                                  | 0              | 200           | 435            | 0               | 0        | 0            | 635             | 1'442            | 1'742            |
| CLINTON                                     | 0              | 0             | 20             | 0               | 0        | 0            | 20              | 60               | 60               |
| DE CHAUNAC (SEIBEL 9549)                    | 0              | 0             | 90             | 0               | 0        | 0            | 90              | 270              | 270              |
| DIVICO (IRAC 2091 - GAMARET X BRON-<br>NER) | 80             | 0             | 0              | 0               | 0        | 0            | 80              | 0                | 240              |
| ESTHER                                      | 0              | 0             | 3              | 0               | 0        | 0            | 3               | 9                | 9                |
| FERRADOU (BX 81-83)                         | 3'000          | 0             | 0              | 0               | 0        | 0            | 3'000           | 0                | 4'267            |
| FREISA                                      | 0              | 0             | 167            | 0               | 0        | 0            | 167             | 372              | 372              |
| GALOTTA                                     | 0              | 0             | 520            | 0               | 0        | 0            | 520             | 754              | 754              |
| ISABELLA                                    | 5              | 4             | 513            | 0               | 0        | 205          | 727             | 2'365            | 2'386            |
| KATAWBA                                     | 0              | 0             | 447            | 0               | 0        | 50           | 497             | 1'529            | 1'529            |
| LAGREIN                                     | 0              | 0             | 10             | 0               | 0        | 0            | 10              | 30               | 30               |
| LEON MILLOT                                 | 0              | 0             | 250            | 0               | 0        | 0            | 250             | 690              | 690              |
| MADERA                                      | 0              | 0             | 0              | 0               | 0        | 15           | 15              | 35               | 35               |
| MARECHAL FOCH                               | 0              | 0             | 1'149          | 0               | 0        | 0            | 1'149           | 3'303            | 3'303            |
| MOSCATO BLU O MOSCATO GARNIER               | 0              | 0             | 443            | 0               | 0        | 3            | 446             | 1'099            | 1'099            |
| MRAC 1087 (GAMARET X MERLOT)                | 0              | 0             | 67             | 0               | 0        | 0            | 67              | 136              | 136              |
| MRAC 1099 (GAMARET X MERLOT)                | 0              | 0             | 68             | 0               | 0        | 0            | 68              | 138              | 138              |
| NEBBIOLO                                    | 0              | 0             | 700            | 0               | 0        | 0            | 700             | 1'223            | 1'223            |
| PETIT VERDOT                                | 0              | 0             | 2'006          | 0               | 0        | 0            | 2'006           | 4'094            | 4'094            |
| REGENT                                      | 0              | 0             | 946            | 0               | 0        | 0            | 946             | 2'670            | 2'670            |
| ROSSE EUROPEE NON DEFINITE IIA              | 1              | 0             | 5'424          | 0               | 0        | 71           | 5'496           | 14'440           | 14'443           |
| ROSSE IBRIDI / PD (AMERICANE)               | 19             | 50            | 20'199         | 0               | 0        | 4'273        | 24'541          | 70'728           | 70'818           |
| SEIBEL                                      | 0              | 0             | 25             | 0               | 0        | 0            | 25              | 75               | 75               |
| TEROLDEGO                                   | 0              | 0             | 8              | 0               | 0        | 0            | 8               | 24               | 24               |
| VB 91 - 26 - 26                             | 0              | 100           | 140            | 0               | 0        | 0            | 240             | 500              | 598              |
| VB 91 - 26 - 27                             | 0              | 100           | 0              | 0               | 0        | 0            | 100             | 126              | 252              |
| VB CAL 1 - 28                               | 0              | 0             | 30             | 0               | 0        | 0            | 30              | 80               | 80               |
| VB CAL 1 - 36                               | 0              | 0             | 130            | 0               | 0        | 0            | 130             | 390              | 390              |
| <b>Totale rosse da II°</b>                  | <b>3'105</b>   | <b>854</b>    | <b>37'060</b>  | <b>0</b>        | <b>0</b> | <b>4'617</b> | <b>45'636</b>   | <b>113'776</b>   | <b>119'386</b>   |
| Totale bianche                              | 243            | 6'047         | 48'289         | 0               | 0        | 193          | 54'772          | 112'633          | 119'203          |
| Totale rosse                                | 11'937         | 20'699        | 689'659        | 0               | 8        | 7'267        | 729'570         | 1'726'299        | 1'769'598        |
| <b>Totale distretto</b>                     | <b>12'180</b>  | <b>26'746</b> | <b>737'948</b> | <b>0</b>        | <b>8</b> | <b>7'460</b> | <b>784'342</b>  | <b>1'838'932</b> | <b>1'888'801</b> |

**Tabella N. 2.3.5.a - Numero di ceppi e superfici vitate per distretto – Lugano (DOC rosse)**

| Distretto                            | Ceppi a filare |              |               | Ceppi a pergola |          |          | Totale<br>Ceppi | Superfici<br>computabili m2 |                |
|--------------------------------------|----------------|--------------|---------------|-----------------|----------|----------|-----------------|-----------------------------|----------------|
|                                      | Varietà        | 1° anno      | 2° anno       | 3° anno e +     | 1° anno  | 2° anno  |                 | 3° anno e +                 | prod.          |
| <b>Lugano</b>                        |                |              |               |                 |          |          |                 |                             |                |
| CHARDONNAY                           | 268            | 6'665        | 50'672        | 0               | 0        | 0        | 57'605          | 112'146                     | 119'273        |
| CHASSELAS                            | 0              | 0            | 3'121         | 0               | 0        | 0        | 3'121           | 7'493                       | 7'493          |
| DORAL                                | 0              | 30           | 425           | 0               | 0        | 0        | 455             | 1'208                       | 1'249          |
| KERNER                               | 300            | 4            | 6'536         | 0               | 0        | 0        | 6'840           | 14'842                      | 15'748         |
| MÜLLER THURGAU / RIESLING X SYLVANER | 184            | 67           | 4'954         | 0               | 0        | 0        | 5'205           | 11'630                      | 12'148         |
| PINOT BIANCO                         | 0              | 0            | 630           | 0               | 0        | 0        | 630             | 1'281                       | 1'281          |
| PINOT GRIGIO                         | 15             | 0            | 1'979         | 0               | 0        | 0        | 1'994           | 4'764                       | 4'799          |
| SAUVIGNON BIANCO                     | 1'000          | 832          | 20'237        | 0               | 0        | 0        | 22'069          | 42'221                      | 46'018         |
| SEMILLON                             | 0              | 20           | 2'117         | 0               | 0        | 0        | 2'137           | 4'918                       | 4'940          |
| VIOGNIER                             | 180            | 0            | 2'775         | 0               | 0        | 0        | 2'955           | 5'332                       | 5'742          |
| <b>Totale bianche da I°</b>          | <b>1'947</b>   | <b>7'618</b> | <b>93'446</b> | <b>0</b>        | <b>0</b> | <b>0</b> | <b>103'011</b>  | <b>205'835</b>              | <b>218'691</b> |

**Tabella N. 2.3.5.b - Numero di ceppi e superfici vitate per distretto – Lugano (bianche DOC e II)**

| Distretto<br>Varietà                   | Ceppi a filare |               |                | Ceppi a pergola |          |              | Totale<br>Ceppi | Superfici<br>computabili m2 |                  |
|--|----------------|---------------|----------------|-----------------|----------|--------------|-----------------|-----------------------------|------------------|
|  | 1° anno        | 2° anno       | 3° anno e +    | 1° anno         | 2° anno  | 3° anno e +  |                 | prod.                       | totali           |
| <b>Lugano</b>                          |                |               |                |                 |          |              |                 |                             |                  |
| BONDOLA                                | 0              | 0             | 45             | 0               | 0        | 0            | 45              | 99                          | 99               |
| CABERNET FRANC                         | 50             | 147           | 13'792         | 0               | 0        | 0            | 13'989          | 31'240                      | 31'478           |
| CABERNET SAUVIGNON                     | 140            | 154           | 16'826         | 0               | 0        | 0            | 17'120          | 35'935                      | 36'460           |
| CARMINOIR                              | 49             | 0             | 2'495          | 0               | 0        | 0            | 2'544           | 6'014                       | 6'134            |
| DIOLINOIR                              | 33             | 0             | 676            | 0               | 0        | 0            | 709             | 1'381                       | 1'450            |
| GAMARET                                | 10             | 108           | 14'082         | 0               | 0        | 0            | 14'200          | 29'358                      | 29'491           |
| GARANOIR                               | 8              | 8             | 296            | 0               | 0        | 0            | 312             | 766                         | 802              |
| MERLOT                                 | 7'344          | 7'880         | 597'655        | 0               | 0        | 1'539        | 614'418         | 1'340'229                   | 1'366'217        |
| PINOT NERO                             | 0              | 659           | 24'890         | 0               | 0        | 409          | 25'958          | 62'710                      | 63'301           |
| SYRAH                                  | 0              | 0             | 2'608          | 0               | 0        | 0            | 2'608           | 6'019                       | 6'019            |
| <b>Totale rosse da I°</b>              | <b>7'634</b>   | <b>8'956</b>  | <b>673'365</b> | <b>0</b>        | <b>0</b> | <b>1'948</b> | <b>691'903</b>  | <b>1'513'751</b>            | <b>1'541'451</b> |
| BIANCHE EUROPEE NON DEFINITE IIA       | 0              | 2             | 524            | 0               | 0        | 0            | 526             | 1'496                       | 1'499            |
| BIANCHE IBRIDI / PD (AMERICANE)        | 0              | 0             | 744            | 0               | 0        | 49           | 793             | 1'924                       | 1'924            |
| BRONNER                                | 0              | 0             | 1'553          | 0               | 0        | 0            | 1'553           | 2'823                       | 2'823            |
| COMPLETER                              | 1'100          | 0             | 830            | 0               | 0        | 0            | 1'930           | 1'886                       | 4'525            |
| FRIULANO                               | 0              | 0             | 200            | 0               | 0        | 0            | 200             | 256                         | 256              |
| GEWÜRZTRAMINER                         | 0              | 0             | 800            | 0               | 0        | 0            | 800             | 2'150                       | 2'150            |
| JOHANNITER                             | 0              | 521           | 5'461          | 0               | 0        | 0            | 5'982           | 11'828                      | 12'476           |
| LILIORIA                               | 0              | 0             | 450            | 0               | 0        | 0            | 450             | 777                         | 777              |
| MOSCATO BIANCO                         | 0              | 0             | 5              | 0               | 0        | 0            | 5               | 15                          | 15               |
| MOSCATO OTTONEL                        | 0              | 0             | 100            | 0               | 0        | 0            | 100             | 300                         | 300              |
| RIFESING                               | 0              | 0             | 215            | 0               | 0        | 0            | 215             | 420                         | 420              |
| SAUVIGNON GRIS                         | 0              | 159           | 600            | 0               | 0        | 0            | 759             | 1'387                       | 1'594            |
| SEVVAL BIANCO                          | 0              | 195           | 1'100          | 0               | 0        | 0            | 1'295           | 2'284                       | 2'436            |
| SOLARIS                                | 0              | 315           | 3'030          | 0               | 0        | 0            | 3'345           | 7'484                       | 7'875            |
| SAUVIGNON GRIGIO                       | 0              | 253           | 0              | 0               | 0        | 0            | 253             | 377                         | 754              |
| VB 32 - 07                             | 0              | 0             | 550            | 0               | 0        | 0            | 550             | 1'182                       | 1'182            |
| <b>Totale bianche da II°</b>           | <b>1'100</b>   | <b>1'445</b>  | <b>16'162</b>  | <b>0</b>        | <b>0</b> | <b>49</b>    | <b>18'756</b>   | <b>36'589</b>               | <b>41'006</b>    |
| ANCELOTTA                              | 0              | 0             | 697            | 0               | 0        | 0            | 697             | 1'733                       | 1'733            |
| ARINARNOA                              | 0              | 0             | 1'277          | 0               | 0        | 0            | 1'277           | 2'587                       | 2'587            |
| BARBERA                                | 0              | 0             | 333            | 0               | 0        | 0            | 333             | 956                         | 956              |
| BLAUFRÄNKISCH                          | 200            | 0             | 0              | 0               | 0        | 0            | 200             | 0                           | 410              |
| CABERNET JURA                          | 700            | 0             | 514            | 0               | 0        | 0            | 1'214           | 1'040                       | 2'981            |
| CALADOC                                | 0              | 0             | 200            | 0               | 0        | 0            | 200             | 397                         | 397              |
| CHAMBOURCIN                            | 0              | 0             | 5'647          | 0               | 0        | 43           | 5'690           | 15'230                      | 15'230           |
| CLINTON                                | 0              | 0             | 0              | 0               | 0        | 833          | 833             | 1'876                       | 1'876            |
| CORVINA                                | 0              | 0             | 25             | 0               | 0        | 0            | 25              | 32                          | 32               |
| DIVICO (IRAC 2091 - GAMARET X BRONNER) | 4              | 2'018         | 150            | 0               | 0        | 0            | 2'172           | 2'752                       | 5'187            |
| FERRADOU (BX 81-83)                    | 0              | 0             | 462            | 0               | 0        | 0            | 462             | 1'241                       | 1'241            |
| GALOTTA                                | 0              | 0             | 225            | 0               | 0        | 0            | 225             | 507                         | 507              |
| GAMAY                                  | 0              | 0             | 210            | 0               | 0        | 0            | 210             | 630                         | 630              |
| IRAC 1933 (BRONNER X CORNALIN)         | 0              | 40            | 0              | 0               | 0        | 0            | 40              | 48                          | 96               |
| IRAC 2060 (BRONNER X GAMARET)          | 0              | 185           | 0              | 0               | 0        | 0            | 185             | 230                         | 460              |
| ISABELLA                               | 0              | 190           | 2'283          | 0               | 0        | 72           | 2'545           | 7'222                       | 7'395            |
| KATAWBA                                | 0              | 60            | 480            | 0               | 0        | 15           | 555             | 1'370                       | 1'424            |
| LEON MILLOT                            | 0              | 0             | 180            | 0               | 0        | 0            | 180             | 334                         | 334              |
| MADERA                                 | 0              | 0             | 124            | 0               | 0        | 0            | 124             | 228                         | 228              |
| MAGLIASINA                             | 0              | 0             | 40             | 0               | 0        | 2            | 42              | 128                         | 128              |
| MALBEC                                 | 0              | 0             | 1'040          | 0               | 0        | 0            | 1'040           | 2'330                       | 2'330            |
| MARECHAL FOCH                          | 0              | 0             | 3'625          | 0               | 0        | 0            | 3'625           | 8'865                       | 8'865            |
| MARSELAN                               | 0              | 0             | 1'110          | 0               | 0        | 0            | 1'110           | 2'246                       | 2'246            |
| MOSCATO BLU O MOSCATO GARNIER          | 0              | 0             | 118            | 0               | 0        | 0            | 118             | 354                         | 354              |
| MOSCATO D'AMBURGO                      | 0              | 0             | 1              | 0               | 0        | 0            | 1               | 3                           | 3                |
| MRAC 1087 (GAMARET X MERLOT)           | 0              | 0             | 200            | 0               | 0        | 0            | 200             | 352                         | 352              |
| MRAC 1099 (GAMARET X MERLOT)           | 0              | 0             | 200            | 0               | 0        | 0            | 200             | 352                         | 352              |
| MRAC 1817 (GAMARET X NEBBIOLO)         | 0              | 0             | 213            | 0               | 0        | 0            | 213             | 516                         | 516              |
| NEBBIOLO                               | 0              | 0             | 121            | 0               | 0        | 0            | 121             | 275                         | 275              |
| PETIT VERDOT                           | 0              | 0             | 550            | 0               | 0        | 0            | 550             | 1'241                       | 1'241            |
| PINOTAGE                               | 230            | 0             | 250            | 0               | 0        | 0            | 480             | 480                         | 952              |
| REGENT                                 | 0              | 0             | 3'295          | 0               | 0        | 0            | 3'295           | 5'610                       | 5'610            |
| ROSSE EUROPEE NON DEFINITE IIA         | 0              | 2             | 1'604          | 0               | 0        | 111          | 1'717           | 3'356                       | 3'359            |
| ROSSE IBRIDI / PD (AMERICANE)          | 42             | 46            | 19'047         | 0               | 0        | 1'348        | 20'483          | 54'177                      | 54'363           |
| SAINT LAURENT                          | 0              | 0             | 140            | 0               | 0        | 0            | 140             | 375                         | 375              |
| SEIBEL                                 | 0              | 0             | 1'316          | 0               | 0        | 30           | 1'346           | 3'312                       | 3'312            |
| VB 91 - 26 - 04                        | 0              | 0             | 393            | 0               | 0        | 40           | 433             | 820                         | 820              |
| VB 91 - 26 - 18                        | 0              | 0             | 300            | 0               | 0        | 0            | 300             | 496                         | 496              |
| VB 91 - 26 - 25                        | 0              | 0             | 3'070          | 0               | 0        | 0            | 3'070           | 5'641                       | 5'641            |
| VB 91 - 26 - 29                        | 0              | 0             | 300            | 0               | 0        | 0            | 300             | 496                         | 496              |
| VB JURA 25                             | 0              | 0             | 300            | 0               | 0        | 0            | 300             | 496                         | 496              |
| <b>Totale rosse da II°</b>             | <b>1'176</b>   | <b>2'541</b>  | <b>50'040</b>  | <b>0</b>        | <b>0</b> | <b>2'494</b> | <b>56'251</b>   | <b>130'334</b>              | <b>136'286</b>   |
| Totale bianche                         | 3'047          | 9'063         | 109'608        | 0               | 0        | 49           | 121'767         | 242'424                     | 259'697          |
| Totale rosse                           | 8'810          | 11'497        | 723'405        | 0               | 0        | 4'442        | 748'154         | 1'644'085                   | 1'677'737        |
| <b>Totale distretto</b>                | <b>11'857</b>  | <b>20'560</b> | <b>833'013</b> | <b>0</b>        | <b>0</b> | <b>4'491</b> | <b>869'921</b>  | <b>1'886'509</b>            | <b>1'937'434</b> |

**Tabella N. 2.3.6 - Numero di ceppi e superfici vitate per distretto - Mendrisio**

| Distretto - Mendrisio<br>Varietà  | Ceppi a filare |               |                  | Ceppi a pergola |            |               | Totale<br>Ceppi  | S. computabili m2 |                  |
|-----------------------------------|----------------|---------------|------------------|-----------------|------------|---------------|------------------|-------------------|------------------|
|                                   | 1° anno        | 2° anno       | 3° anno e +      | 1° anno         | 2° anno    | 3° anno e +   |                  | produttive        | totali           |
| CHARDONNAY                        | 5'204          | 2'637         | 99'129           | 0               | 0          | 0             | 106'970          | 182'483           | 195'533          |
| CHASSELAS                         | 1              | 60            | 12'759           | 0               | 0          | 46            | 12'866           | 23'216            | 23'302           |
| DORAL                             | 0              | 150           | 2'819            | 0               | 0          | 0             | 2'969            | 5'251             | 5'381            |
| KERNER                            | 0              | 0             | 6'231            | 0               | 0          | 15            | 6'246            | 12'181            | 12'181           |
| MÜLLER THURGAU / RIES.X SYLVANER  | 0              | 200           | 4'045            | 0               | 0          | 0             | 4'245            | 8'389             | 8'592            |
| PINOT BIANCO                      | 0              | 155           | 3'271            | 0               | 0          | 0             | 3'426            | 5'985             | 6'117            |
| PINOT GRIGIO                      | 0              | 240           | 4'202            | 0               | 0          | 0             | 4'442            | 8'378             | 8'582            |
| SAUVIGNON BIANCO                  | 1'841          | 150           | 46'079           | 0               | 0          | 0             | 48'070           | 84'463            | 87'361           |
| SEMILLON                          | 271            | 0             | 10'389           | 0               | 0          | 0             | 10'660           | 18'787            | 19'381           |
| VIOGNIER                          | 1'008          | 2'635         | 12'808           | 0               | 0          | 0             | 16'451           | 23'962            | 28'151           |
| <b>Totale bianche da I°</b>       | <b>8'325</b>   | <b>6'227</b>  | <b>201'732</b>   | <b>0</b>        | <b>0</b>   | <b>61</b>     | <b>216'345</b>   | <b>373'095</b>    | <b>394'581</b>   |
| BONDOLA                           | 0              | 0             | 646              | 0               | 0          | 0             | 646              | 920               | 920              |
| CABERNET FRANC                    | 2'598          | 1'971         | 27'633           | 0               | 0          | 24            | 32'226           | 51'546            | 57'746           |
| CABERNET SAUVIGNON                | 1'726          | 576           | 33'782           | 0               | 0          | 0             | 36'084           | 67'112            | 70'277           |
| CARMINOIR                         | 0              | 0             | 3'441            | 0               | 0          | 0             | 3'441            | 6'411             | 6'411            |
| DIOLINOIR                         | 0              | 11            | 1'757            | 0               | 0          | 0             | 1'768            | 3'634             | 3'642            |
| GAMARET                           | 0              | 0             | 32'724           | 0               | 0          | 100           | 32'824           | 61'511            | 61'511           |
| GARANOIR                          | 0              | 0             | 205              | 0               | 0          | 0             | 205              | 465               | 465              |
| MERLOT                            | 23'456         | 52'057        | 1'493'294        | 0               | 0          | 11'830        | 1'580'637        | 3'135'843         | 3'229'769        |
| PINOT NERO                        | 2'500          | 0             | 9'701            | 0               | 0          | 0             | 12'201           | 18'950            | 24'950           |
| SYRAH                             | 1'000          | 0             | 10'105           | 0               | 0          | 0             | 11'105           | 19'132            | 21'032           |
| <b>Totale rosse da I°</b>         | <b>31'280</b>  | <b>54'615</b> | <b>1'613'288</b> | <b>0</b>        | <b>0</b>   | <b>11'954</b> | <b>1'711'137</b> | <b>3'365'524</b>  | <b>3'476'723</b> |
| ARNEIS                            | 0              | 0             | 30               | 0               | 0          | 0             | 30               | 61                | 61               |
| ARVINE                            | 0              | 0             | 500              | 0               | 0          | 0             | 500              | 709               | 709              |
| BIANCHE EUROPEE NON DEFINITE IIA  | 0              | 0             | 562              | 0               | 0          | 179           | 741              | 1'961             | 1'961            |
| BIANCHE IBRIDI / PD (AMERICANE)   | 0              | 0             | 530              | 0               | 0          | 16            | 546              | 704               | 704              |
| BRONNER                           | 0              | 0             | 470              | 0               | 0          | 0             | 470              | 1'410             | 1'410            |
| CHARMONT                          | 250            | 0             | 455              | 0               | 0          | 0             | 705              | 665               | 983              |
| ERMITAGE                          | 0              | 0             | 180              | 0               | 0          | 0             | 180              | 339               | 339              |
| GEWÜRZTRAMINER                    | 0              | 0             | 3'392            | 0               | 0          | 0             | 3'392            | 5'249             | 5'249            |
| JOHANNITER                        | 0              | 0             | 1'250            | 0               | 0          | 0             | 1'250            | 2'668             | 2'668            |
| MOSCATO BIANCO                    | 0              | 50            | 843              | 0               | 0          | 4             | 897              | 1'167             | 1'197            |
| MUSCARIS                          | 0              | 30            | 0                | 0               | 0          | 0             | 30               | 29                | 59               |
| ROUSSANNE                         | 0              | 0             | 87               | 0               | 0          | 0             | 87               | 164               | 164              |
| SAVAGNIN BIANCO / PAIEN / HEIDA   | 0              | 0             | 205              | 0               | 0          | 0             | 205              | 430               | 430              |
| SCHEUREBE                         | 0              | 0             | 300              | 0               | 0          | 0             | 300              | 389               | 389              |
| SEYVAL BIANCO                     | 0              | 0             | 47               | 0               | 0          | 0             | 47               | 87                | 87               |
| SOLARIS                           | 0              | 400           | 999              | 0               | 0          | 0             | 1'399            | 2'775             | 3'145            |
| SOUVIGNER GRIGIO                  | 0              | 0             | 152              | 0               | 0          | 0             | 152              | 456               | 456              |
| <b>Totale bianche da II°</b>      | <b>250</b>     | <b>480</b>    | <b>10'002</b>    | <b>0</b>        | <b>0</b>   | <b>199</b>    | <b>10'931</b>    | <b>19'263</b>     | <b>20'011</b>    |
| ALICANTE BOUSCHET                 | 0              | 0             | 666              | 0               | 0          | 0             | 666              | 1'134             | 1'134            |
| ANCELOTTA                         | 20             | 3             | 3'237            | 0               | 0          | 0             | 3'260            | 6'356             | 6'392            |
| ARINARNOA                         | 0              | 0             | 1'532            | 0               | 0          | 0             | 1'532            | 2'709             | 2'709            |
| BACO NOIR                         | 0              | 0             | 10               | 0               | 0          | 0             | 10               | 30                | 30               |
| BARBERA                           | 0              | 0             | 780              | 0               | 0          | 0             | 780              | 1'254             | 1'254            |
| CABERNET CANTOR                   | 50             | 0             | 0                | 0               | 0          | 0             | 50               | 0                 | 98               |
| CABERNET JURA                     | 0              | 0             | 230              | 0               | 0          | 0             | 230              | 351               | 351              |
| CABERNET MYTHOS                   | 0              | 0             | 100              | 0               | 0          | 0             | 100              | 185               | 185              |
| CALADOC                           | 0              | 0             | 1'000            | 0               | 0          | 0             | 1'000            | 1'064             | 1'064            |
| CARMENERE                         | 0              | 0             | 535              | 0               | 0          | 0             | 535              | 693               | 693              |
| CHAMBOURCIN                       | 0              | 20            | 872              | 0               | 0          | 0             | 892              | 2'509             | 2'539            |
| CLINTON                           | 0              | 0             | 2                | 0               | 0          | 0             | 2                | 6                 | 6                |
| EGIODOLA                          | 0              | 0             | 511              | 0               | 0          | 0             | 511              | 662               | 662              |
| FREISA                            | 0              | 0             | 162              | 0               | 0          | 117           | 279              | 636               | 636              |
| GALOTTA                           | 0              | 0             | 310              | 0               | 0          | 0             | 310              | 463               | 463              |
| ISABELLA                          | 16             | 0             | 116              | 0               | 0          | 131           | 263              | 712               | 760              |
| KATAWBA                           | 16             | 0             | 3                | 0               | 0          | 30            | 49               | 127               | 175              |
| MALBEC                            | 0              | 0             | 700              | 0               | 0          | 0             | 700              | 1'338             | 1'338            |
| MARECHAL FOCH                     | 0              | 0             | 226              | 0               | 0          | 0             | 226              | 442               | 442              |
| MARSELAN                          | 0              | 0             | 1'223            | 0               | 0          | 0             | 1'223            | 1'421             | 1'421            |
| MARZEMINO e MOSCATO BLU O GARNIER | 0              | 5             | 3                | 0               | 0          | 0             | 8                | 13                | 18               |
| MOURVEDRE                         | 0              | 0             | 546              | 0               | 0          | 0             | 546              | 707               | 707              |
| MRAC 1087 (GAMARET X MERLOT)      | 0              | 0             | 125              | 0               | 0          | 0             | 125              | 217               | 217              |
| MRAC 1099 (GAMARET X MERLOT)      | 0              | 0             | 130              | 0               | 0          | 0             | 130              | 226               | 226              |
| MRAC 1817 GAMARET X NEBBIOLO      | 0              | 0             | 369              | 0               | 0          | 0             | 369              | 513               | 513              |
| NEBBIOLO                          | 40             | 180           | 5'146            | 0               | 0          | 0             | 5'366            | 10'662            | 11'052           |
| PETIT VERDOT                      | 0              | 0             | 5'688            | 0               | 0          | 0             | 5'688            | 10'363            | 10'363           |
| REGENT                            | 0              | 0             | 305              | 0               | 0          | 0             | 305              | 634               | 634              |
| ROSSE EUROPEE NON DEFINITE IIA    | 5              | 0             | 2'210            | 0               | 0          | 39            | 2'254            | 4'500             | 4'515            |
| ROSSE IBRIDI / PD (AMERICANE)     | 11             | 14            | 6'198            | 6               | 150        | 1'320         | 7'699            | 20'137            | 20'354           |
| TANNAT                            | 0              | 0             | 344              | 0               | 0          | 0             | 344              | 730               | 730              |
| VB 91 - 26 - 18                   | 0              | 0             | 170              | 0               | 0          | 0             | 170              | 321               | 321              |
| VB 91 - 26 - 26 e VB CAL 1 - 28   | 0              | 0             | 10               | 0               | 0          | 0             | 10               | 30                | 30               |
| <b>Totale rosse da II°</b>        | <b>158</b>     | <b>222</b>    | <b>33'459</b>    | <b>6</b>        | <b>150</b> | <b>1'637</b>  | <b>35'632</b>    | <b>71'145</b>     | <b>72'032</b>    |
| Totale bianche                    | 8'575          | 6'707         | 211'734          | 0               | 0          | 260           | 227'276          | 392'358           | 414'592          |
| Totale rosse                      | 31'438         | 54'837        | 1'646'747        | 6               | 150        | 13'591        | 1'746'769        | 3'436'669         | 3'548'755        |
| <b>Totale distretto</b>           | <b>40'013</b>  | <b>61'544</b> | <b>1'858'481</b> | <b>6</b>        | <b>150</b> | <b>13'851</b> | <b>1'974'045</b> | <b>3'829'027</b>  | <b>3'963'347</b> |

**Tabella N. 2.3.7 - Numero di ceppi e superfici vitate per distretto - Riviera**

| Distretto<br>Varietà             | Ceppi a filare |              |               | Ceppi a pergola |           |               | Totale<br>Ceppi | Superfici<br>computabili m2 |                |
|----------------------------------|----------------|--------------|---------------|-----------------|-----------|---------------|-----------------|-----------------------------|----------------|
|                                  | 1° anno        | 2° anno      | 3° anno e +   | 1° anno         | 2° anno   | 3° anno e +   |                 | produttive                  | totali         |
| <b>Riviera</b>                   |                |              |               |                 |           |               |                 |                             |                |
| CHARDONNAY                       | 0              | 0            | 720           | 0               | 0         | 0             | 720             | 1'403                       | 1'403          |
| PINOT GRIGIO                     | 0              | 50           | 565           | 0               | 0         | 0             | 615             | 720                         | 750            |
| SAUVIGNON BIANCO                 | 0              | 0            | 30            | 0               | 0         | 0             | 30              | 66                          | 66             |
| <b>Totale bianche da I°</b>      | <b>0</b>       | <b>50</b>    | <b>1'315</b>  | <b>0</b>        | <b>0</b>  | <b>0</b>      | <b>1'365</b>    | <b>2'189</b>                | <b>2'219</b>   |
| BONDOLA                          | 0              | 0            | 570           | 0               | 0         | 134           | 704             | 1'781                       | 1'781          |
| CABERNET FRANC                   | 21             | 38           | 990           | 0               | 0         | 0             | 1'049           | 1'627                       | 1'747          |
| CABERNET SAUVIGNON               | 0              | 0            | 705           | 0               | 0         | 230           | 935             | 1'712                       | 1'712          |
| CARMINOIR                        | 0              | 0            | 1'905         | 0               | 0         | 0             | 1'905           | 3'633                       | 3'633          |
| GAMARET                          | 0              | 0            | 3'290         | 0               | 0         | 0             | 3'290           | 5'864                       | 5'864          |
| MERLOT                           | 522            | 2'861        | 81'901        | 73              | 27        | 29'313        | 114'697         | 290'920                     | 294'836        |
| PINOT NERO                       | 0              | 0            | 1'724         | 0               | 0         | 0             | 1'724           | 4'429                       | 4'429          |
| <b>Totale rosse da I°</b>        | <b>543</b>     | <b>2'899</b> | <b>91'085</b> | <b>73</b>       | <b>27</b> | <b>29'677</b> | <b>124'304</b>  | <b>309'966</b>              | <b>314'002</b> |
| BIANCHE EUROPEE NON DEFINITE IIA | 0              | 0            | 20            | 0               | 0         | 10            | 30              | 100                         | 100            |
| JOHANNITER                       | 0              | 0            | 530           | 0               | 0         | 0             | 530             | 1'590                       | 1'590          |
| <b>Totale bianche da II°</b>     | <b>0</b>       | <b>0</b>     | <b>550</b>    | <b>0</b>        | <b>0</b>  | <b>10</b>     | <b>560</b>      | <b>1'690</b>                | <b>1'690</b>   |
| ANCELOTTA                        | 0              | 0            | 330           | 0               | 0         | 0             | 330             | 565                         | 565            |
| ARINARNOA                        | 0              | 0            | 170           | 0               | 0         | 0             | 170             | 339                         | 339            |
| CLINTON                          | 0              | 0            | 0             | 0               | 0         | 12            | 12              | 48                          | 48             |
| GALOTTA                          | 0              | 0            | 113           | 0               | 0         | 0             | 113             | 182                         | 182            |
| GAMAY                            | 0              | 0            | 20            | 0               | 0         | 0             | 20              | 60                          | 60             |
| ISABELLA                         | 1              | 1            | 8             | 0               | 0         | 0             | 10              | 26                          | 30             |
| MARSELAN                         | 0              | 0            | 65            | 0               | 0         | 0             | 65              | 129                         | 129            |
| ROSSE EUROPEE NON DEFINITE IIA   | 0              | 0            | 33            | 0               | 0         | 16            | 49              | 163                         | 163            |
| ROSSE IBRIDI / PD (AMERICANE)    | 0              | 0            | 2'576         | 0               | 0         | 1'082         | 3'658           | 10'980                      | 10'980         |
| SEIBEL                           | 0              | 0            | 80            | 0               | 0         | 0             | 80              | 240                         | 240            |
| <b>Totale rosse da II°</b>       | <b>1</b>       | <b>1</b>     | <b>3'395</b>  | <b>0</b>        | <b>0</b>  | <b>1'110</b>  | <b>4'507</b>    | <b>12'732</b>               | <b>12'736</b>  |
| Totale bianche                   | 0              | 50           | 1'865         | 0               | 0         | 10            | 1'925           | 3'879                       | 3'909          |
| Totale rosse                     | 544            | 2'900        | 94'480        | 73              | 27        | 30'787        | 128'811         | 322'698                     | 326'738        |
| <b>Totale distretto</b>          | <b>544</b>     | <b>2'950</b> | <b>96'345</b> | <b>73</b>       | <b>27</b> | <b>30'797</b> | <b>130'736</b>  | <b>326'577</b>              | <b>330'647</b> |

**Tabella N. 2.3.8 - Numero di ceppi e superfici vitate per distretto – Valle Maggia**

| Distretto<br>Varietà             | Ceppi a filare |              |               | Ceppi a pergola |            |              | Totale<br>Ceppi | Superfici<br>computabili m2 |                |
|----------------------------------|----------------|--------------|---------------|-----------------|------------|--------------|-----------------|-----------------------------|----------------|
|                                  | 1° anno        | 2° anno      | 3° anno e +   | 1° anno         | 2° anno    | 3° anno e +  |                 | produttive                  | totali         |
| <b>Valle Maggia</b>              |                |              |               |                 |            |              |                 |                             |                |
| CHARDONNAY                       | 0              | 0            | 1'150         | 0               | 0          | 0            | 1'150           | 2'871                       | 2'871          |
| CHASSELAS                        | 0              | 0            | 0             | 0               | 0          | 2            | 2               | 8                           | 8              |
| DORAL                            | 0              | 0            | 745           | 0               | 0          | 0            | 745             | 1'694                       | 1'694          |
| KERNER                           | 0              | 0            | 750           | 0               | 0          | 0            | 750             | 1'615                       | 1'615          |
| SAUVIGNON BIANCO                 | 0              | 0            | 268           | 0               | 0          | 0            | 268             | 695                         | 695            |
| <b>Totale bianche da I°</b>      | <b>0</b>       | <b>0</b>     | <b>2'913</b>  | <b>0</b>        | <b>0</b>   | <b>2</b>     | <b>2'915</b>    | <b>6'883</b>                | <b>6'883</b>   |
| BONDOLA                          | 0              | 0            | 591           | 0               | 0          | 69           | 660             | 1'818                       | 1'818          |
| CABERNET FRANC                   | 0              | 0            | 250           | 0               | 0          | 0            | 250             | 330                         | 330            |
| CABERNET SAUVIGNON               | 37             | 6            | 144           | 0               | 0          | 0            | 187             | 441                         | 561            |
| CARMINOIR                        | 3              | 1            | 30            | 0               | 0          | 0            | 34              | 92                          | 102            |
| GAMARET                          | 2              | 0            | 576           | 0               | 0          | 0            | 578             | 1'212                       | 1'218          |
| MERLOT                           | 62             | 7            | 18'848        | 0               | 0          | 90           | 19'007          | 47'597                      | 47'793         |
| PINOT NERO                       | 0              | 0            | 595           | 0               | 0          | 0            | 595             | 1'464                       | 1'464          |
| <b>Totale rosse da I°</b>        | <b>104</b>     | <b>14</b>    | <b>21'034</b> | <b>0</b>        | <b>0</b>   | <b>159</b>   | <b>21'311</b>   | <b>52'954</b>               | <b>53'286</b>  |
| BIANCHE EUROPEE NON DEFINITE IIA | 0              | 0            | 3             | 0               | 0          | 0            | 3               | 9                           | 9              |
| BIANCHE IBRIDI / PD (AMERICANE)  | 0              | 0            | 7             | 0               | 2          | 22           | 31              | 113                         | 117            |
| JOHANNITER                       | 0              | 0            | 609           | 0               | 0          | 0            | 609             | 1'334                       | 1'334          |
| SOUVIGNER GRIGIO                 | 0              | 1'255        | 0             | 0               | 253        | 0            | 1'508           | 1'714                       | 3'427          |
| <b>Totale bianche da II°</b>     | <b>0</b>       | <b>1'255</b> | <b>619</b>    | <b>0</b>        | <b>255</b> | <b>22</b>    | <b>2'151</b>    | <b>3'170</b>                | <b>4'887</b>   |
| BARBERA                          | 0              | 0            | 10            | 0               | 0          | 10           | 20              | 70                          | 70             |
| CABERNET JURA                    | 107            | 0            | 330           | 0               | 0          | 469          | 906             | 2'472                       | 2'713          |
| CABERNET X MARECHAL FOCH         | 0              | 0            | 138           | 0               | 0          | 39           | 177             | 467                         | 467            |
| CHAMBOURCIN                      | 0              | 3            | 383           | 0               | 213        | 665          | 1'264           | 3'810                       | 4'093          |
| CLINTON                          | 0              | 0            | 6             | 0               | 0          | 5            | 11              | 38                          | 38             |
| ISABELLA                         | 10             | 1            | 205           | 11              | 13         | 493          | 733             | 2'442                       | 2'534          |
| KATAWBA                          | 0              | 0            | 105           | 0               | 0          | 3            | 108             | 327                         | 327            |
| MOSCATO BLU O MOSCATO GARNIER    | 0              | 0            | 12            | 0               | 0          | 0            | 12              | 36                          | 36             |
| PRIOR                            | 0              | 0            | 325           | 0               | 0          | 0            | 325             | 450                         | 450            |
| REGENT                           | 0              | 0            | 884           | 0               | 0          | 2            | 886             | 1'900                       | 1'900          |
| ROSSE EUROPEE NON DEFINITE IIA   | 0              | 0            | 44            | 0               | 0          | 1            | 45              | 136                         | 136            |
| ROSSE IBRIDI / PD (AMERICANE)    | 3              | 30           | 5'108         | 15              | 20         | 7'106        | 12'282          | 42'633                      | 42'785         |
| <b>Totale rosse da II°</b>       | <b>120</b>     | <b>34</b>    | <b>7'550</b>  | <b>26</b>       | <b>246</b> | <b>8'793</b> | <b>16'769</b>   | <b>54'781</b>               | <b>55'549</b>  |
| Totale bianche                   | 0              | 1'255        | 3'532         | 0               | 255        | 24           | 5'066           | 10'053                      | 11'770         |
| Totale rosse                     | 224            | 48           | 28'584        | 26              | 246        | 8'952        | 38'080          | 107'735                     | 108'835        |
| <b>Totale distretto</b>          | <b>224</b>     | <b>1'303</b> | <b>32'116</b> | <b>26</b>       | <b>501</b> | <b>8'976</b> | <b>43'146</b>   | <b>117'788</b>              | <b>120'605</b> |

**Tabella N. 2.3.9 - Numero di ceppi e superfici vitate - Mesolcina**

| Distretto                        | Ceppi a filare |              |                | Ceppi a pergola |          |              | Totale<br>Ceppi | Superfici<br>computabili m2 |                |
|----------------------------------|----------------|--------------|----------------|-----------------|----------|--------------|-----------------|-----------------------------|----------------|
|                                  | 1° anno        | 2° anno      | 3° anno e +    | 1° anno         | 2° anno  | 3° anno e +  |                 | produttive                  | totali         |
| <b>Mesolcina</b>                 |                |              |                |                 |          |              |                 |                             |                |
| CHARDONNAY                       | 300            | 516          | 5'359          | 0               | 0        | 0            | 6'175           | 11'013                      | 12'687         |
| CHASSELAS                        | 0              | 0            | 137            | 0               | 0        | 0            | 137             | 401                         | 401            |
| DORAL                            | 0              | 0            | 482            | 0               | 0        | 0            | 482             | 1'138                       | 1'138          |
| PINOT GRIGIO                     | 0              | 0            | 664            | 0               | 0        | 0            | 664             | 964                         | 964            |
| <b>Totale bianche da I°</b>      | <b>300</b>     | <b>516</b>   | <b>6'642</b>   | <b>0</b>        | <b>0</b> | <b>0</b>     | <b>7'458</b>    | <b>13'516</b>               | <b>15'190</b>  |
| BONDOLA                          | 9              | 0            | 1'583          | 0               | 0        | 2            | 1'594           | 4'247                       | 4'274          |
| CABERNET FRANC                   | 13             | 9            | 1'098          | 0               | 0        | 0            | 1'120           | 2'137                       | 2'173          |
| CABERNET SAUVIGNON               | 0              | 0            | 2'203          | 0               | 0        | 0            | 2'203           | 4'517                       | 4'517          |
| GAMARET                          | 8              | 0            | 471            | 0               | 0        | 33           | 512             | 1'101                       | 1'113          |
| MERLOT                           | 448            | 759          | 99'959         | 0               | 0        | 1'595        | 102'761         | 246'305                     | 248'265        |
| PINOT NERO                       | 0              | 0            | 1'679          | 0               | 0        | 0            | 1'679           | 3'197                       | 3'197          |
| SYRAH                            | 0              | 0            | 252            | 0               | 0        | 0            | 252             | 484                         | 484            |
| <b>Totale rosse da I°</b>        | <b>478</b>     | <b>768</b>   | <b>107'245</b> | <b>0</b>        | <b>0</b> | <b>1'630</b> | <b>110'121</b>  | <b>261'988</b>              | <b>264'023</b> |
| AMIGNE                           | 0              | 0            | 200            | 0               | 0        | 0            | 200             | 457                         | 457            |
| BIANCHE EUROPEE NON DEFINITE IIA | 0              | 0            | 503            | 0               | 0        | 30           | 533             | 1'261                       | 1'261          |
| BIANCHE IBRIDI / PD (AMERICANE)  | 0              | 0            | 25             | 0               | 0        | 6            | 31              | 99                          | 99             |
| BRONNER                          | 0              | 0            | 300            | 0               | 0        | 0            | 300             | 548                         | 548            |
| FREISAMER                        | 0              | 0            | 185            | 0               | 0        | 0            | 185             | 355                         | 355            |
| GEWÜRZTRAMINER                   | 0              | 0            | 697            | 0               | 0        | 0            | 697             | 1'338                       | 1'338          |
| JOHANNITER                       | 0              | 0            | 430            | 0               | 0        | 0            | 430             | 1'290                       | 1'290          |
| MOSCATO BIANCO                   | 0              | 0            | 203            | 0               | 0        | 2            | 205             | 617                         | 617            |
| MOSCATO OLIVIER                  | 0              | 0            | 200            | 0               | 0        | 0            | 200             | 600                         | 600            |
| RIESLING.                        | 0              | 0            | 315            | 0               | 0        | 0            | 315             | 605                         | 605            |
| SOLARIS                          | 0              | 0            | 270            | 0               | 0        | 0            | 270             | 539                         | 539            |
| <b>Totale bianche da II°</b>     | <b>0</b>       | <b>0</b>     | <b>3'328</b>   | <b>0</b>        | <b>0</b> | <b>38</b>    | <b>3'366</b>    | <b>7'709</b>                | <b>7'709</b>   |
| ANCELOTTA                        | 0              | 0            | 16             | 0               | 0        | 0            | 16              | 31                          | 31             |
| BARBERA                          | 0              | 0            | 7              | 0               | 0        | 0            | 7               | 21                          | 21             |
| CABERNET CORTIS                  | 0              | 0            | 200            | 0               | 0        | 0            | 200             | 365                         | 365            |
| CABERNET JURA                    | 0              | 0            | 600            | 0               | 0        | 0            | 600             | 1'565                       | 1'565          |
| CLINTON                          | 0              | 0            | 17             | 0               | 0        | 92           | 109             | 419                         | 419            |
| GALOTTA                          | 4              | 0            | 121            | 0               | 0        | 0            | 125             | 180                         | 186            |
| ISABELLA                         | 0              | 0            | 6              | 0               | 0        | 4            | 10              | 34                          | 34             |
| MADERA                           | 0              | 0            | 33             | 0               | 0        | 71           | 104             | 321                         | 321            |
| MALBEC                           | 0              | 0            | 505            | 0               | 0        | 0            | 505             | 969                         | 969            |
| MARA                             | 0              | 0            | 200            | 0               | 0        | 0            | 200             | 600                         | 600            |
| MONTEPULCIANO                    | 0              | 0            | 50             | 0               | 0        | 0            | 50              | 150                         | 150            |
| NEBBIOLO                         | 0              | 0            | 23             | 0               | 0        | 0            | 23              | 69                          | 69             |
| ROSSE EUROPEE NON DEFINITE IIA   | 0              | 0            | 1'193          | 0               | 0        | 24           | 1'217           | 2'854                       | 2'854          |
| ROSSE IBRIDI / PD (AMERICANE)    | 26             | 0            | 896            | 0               | 0        | 966          | 1'888           | 6'434                       | 6'512          |
| SANGIOVESE                       | 0              | 0            | 75             | 0               | 0        | 0            | 75              | 225                         | 225            |
| VB 91 - 26 - 25                  | 0              | 0            | 600            | 0               | 0        | 0            | 600             | 1'096                       | 1'096          |
| <b>Totale rosse da II°</b>       | <b>30</b>      | <b>0</b>     | <b>4'542</b>   | <b>0</b>        | <b>0</b> | <b>1'157</b> | <b>5'729</b>    | <b>15'333</b>               | <b>15'417</b>  |
| Totale bianche                   | 300            | 516          | 9'970          | 0               | 0        | 38           | 10'824          | 21'225                      | 22'899         |
| Totale rosse                     | 508            | 768          | 111'787        | 0               | 0        | 2'787        | 115'850         | 277'321                     | 279'440        |
| <b>Totale distretto</b>          | <b>808</b>     | <b>1'284</b> | <b>121'757</b> | <b>0</b>        | <b>0</b> | <b>2'825</b> | <b>126'674</b>  | <b>298'546</b>              | <b>302'339</b> |

### 3 RISULTATI QUANTITATIVI

Nelle pagine che seguono riportiamo nell'ordine le tabelle relative ai quantitativi tassati per la vendemmia 2014, senza commento. Dove possibile abbiamo indicato i quantitativi della categoria IGT, suddividendoli in quantitativi "IGT nostrano" e "IGT normale".



### 3.1.1 Quantitativi tassati per varietà e categoria - Ticino

| Cat.                      | Varietà                              | kg totale        | kg DOC           | kg IGT tot     | kg IGT no      | kg IGT        | kg VdT        | kg altri |
|---------------------------|--------------------------------------|------------------|------------------|----------------|----------------|---------------|---------------|----------|
| 1B                        | CHARDONNAY                           | 265'711          | 261'666          | 4'045          | 4'045          | 0             | 0             | 0        |
| 1B                        | CHASSELAS                            | 21'468           | 20'543           | 925            | 925            | 0             | 0             | 0        |
| 1B                        | DORAL                                | 10'467           | 10'467           | 0              | 0              | 0             | 0             | 0        |
| 1B                        | KERNER                               | 20'352           | 20'152           | 200            | 200            | 0             | 0             | 0        |
| 1B                        | MÜLLER THURGAU / RIESLING X SYLVANER | 6'505            | 6'505            | 0              | 0              | 0             | 0             | 0        |
| 1B                        | PINOT BIANCO                         | 5'246            | 5'246            | 0              | 0              | 0             | 0             | 0        |
| 1B                        | PINOT GRIGIO                         | 5'232            | 5'218            | 14             | 14             | 0             | 0             | 0        |
| 1B                        | SAUVIGNON BIANCO                     | 96'122           | 96'122           | 0              | 0              | 0             | 0             | 0        |
| 1B                        | SEMILLON                             | 16'487           | 15'467           | 1'020          | 1'020          | 0             | 0             | 0        |
| 1B                        | VIOGNIER                             | 20'859           | 20'859           | 0              | 0              | 0             | 0             | 0        |
| <b>T. bianche I°</b>      |                                      | <b>468'449</b>   | <b>462'245</b>   | <b>6'204</b>   | <b>6'204</b>   | <b>0</b>      | <b>0</b>      | <b>0</b> |
| 2B                        | ARNEIS                               | 347              | 0                | 347            | 347            | 0             | 0             | 0        |
| 2B                        | ARVINE                               | 371              | 0                | 371            | 371            | 0             | 0             | 0        |
| 2B                        | BIANCHE EUROPEE NON DEFINITE IIA     | 375              | 0                | 375            | 375            | 0             | 0             | 0        |
| 2B                        | BIANCHE IBRIDI / PD (AMERICANE)      | 5'765            | 0                | 1'495          | 0              | 1'495         | 4'270         | 0        |
| 2B                        | BRONNER                              | 3'678            | 0                | 3'678          | 0              | 3'678         | 0             | 0        |
| 2B                        | COMPLETER                            | 1'097            | 0                | 1'097          | 1'097          | 0             | 0             | 0        |
| 2B                        | ERMITAGE                             | 193              | 0                | 193            | 193            | 0             | 0             | 0        |
| 2B                        | FRIULANO                             | 85               | 0                | 85             | 85             | 0             | 0             | 0        |
| 2B                        | GEWÜRZTRAMINER                       | 2'687            | 0                | 2'687          | 2'687          | 0             | 0             | 0        |
| 2B                        | JOHANNITER                           | 9'030            | 0                | 9'030          | 9'030          | 0             | 0             | 0        |
| 2B                        | LILIORILA                            | 200              | 0                | 200            | 0              | 200           | 0             | 0        |
| 2B                        | MOSCATO BIANCO                       | 4'268            | 0                | 4'268          | 4'268          | 0             | 0             | 0        |
| 2B                        | MOSCATO BRISTALER                    | 9                | 0                | 9              | 0              | 9             | 0             | 0        |
| 2B                        | NOAH                                 | 123              | 0                | 123            | 0              | 123           | 0             | 0        |
| 2B                        | ROUSSANNE                            | 129              | 0                | 129            | 129            | 0             | 0             | 0        |
| 2B                        | SAUVIGNON GRIS                       | 377              | 0                | 377            | 377            | 0             | 0             | 0        |
| 2B                        | SCHUREBE                             | 296              | 0                | 296            | 0              | 296           | 0             | 0        |
| 2B                        | SEYVAL BIANCO                        | 1'136            | 0                | 1'136          | 0              | 1'136         | 0             | 0        |
| 2B                        | SOLARIS                              | 3'288            | 0                | 3'288          | 0              | 3'288         | 0             | 0        |
| 2B                        | SOUVIGNER GRIGIO                     | 1'437            | 0                | 1'437          | 0              | 1'437         | 0             | 0        |
| 2B                        | VB 32 - 07                           | 879              | 0                | 879            | 0              | 879           | 0             | 0        |
| 2B                        | VB CAL 6 - 04                        | 1'993            | 0                | 1'993          | 0              | 1'993         | 0             | 0        |
| <b>2B</b>                 | <b>T. bianche II°</b>                | <b>37'763</b>    | <b>0</b>         | <b>33'493</b>  | <b>18'959</b>  | <b>14'534</b> | <b>4'270</b>  | <b>0</b> |
| <b>T. uve bianche</b>     |                                      | <b>506'212</b>   | <b>462'245</b>   | <b>39'697</b>  | <b>25'163</b>  | <b>14'534</b> | <b>4'270</b>  | <b>0</b> |
| 1R                        | BONDOLA                              | 23'024           | 22'923           | 101            | 101            | 0             | 0             | 0        |
| 1R                        | CABERNET FRANC                       | 49'342           | 47'369           | 1'973          | 1'973          | 0             | 0             | 0        |
| 1R                        | CABERNET SAUVIGNON                   | 45'594           | 44'396           | 1'198          | 1'198          | 0             | 0             | 0        |
| 1R                        | CARMINOIR                            | 9'351            | 9'351            | 0              | 0              | 0             | 0             | 0        |
| 1R                        | DIOLINOIR                            | 1'876            | 1'579            | 297            | 297            | 0             | 0             | 0        |
| 1R                        | GAMARET                              | 68'077           | 67'434           | 643            | 643            | 0             | 0             | 0        |
| 1R                        | GARANOIR                             | 347              | 347              | 0              | 0              | 0             | 0             | 0        |
| 1R                        | MERLOT                               | 5'327'932        | 5'242'646        | 85'286         | 85'286         | 0             | 0             | 0        |
| 1R                        | PINOT NERO                           | 45'623           | 39'116           | 6'507          | 6'507          | 0             | 0             | 0        |
| 1R                        | SYRAH                                | 13'562           | 13'432           | 130            | 130            | 0             | 0             | 0        |
| <b>T. rosse I°</b>        |                                      | <b>5'584'728</b> | <b>5'488'593</b> | <b>96'135</b>  | <b>96'135</b>  | <b>0</b>      | <b>0</b>      | <b>0</b> |
| 2R                        | ANCELOTTA                            | 2'271            | 0                | 2'271          | 2'271          | 0             | 0             | 0        |
| 2R                        | ARINARNOA                            | 9'832            | 0                | 9'832          | 9'832          | 0             | 0             | 0        |
| 2R                        | BARBERA                              | 1'902            | 0                | 1'902          | 1'902          | 0             | 0             | 0        |
| 2R                        | CABERNET JURA                        | 1'173            | 0                | 1'173          | 0              | 1'173         | 0             | 0        |
| 2R                        | CABERNET MYTHOS                      | 1'680            | 0                | 1'680          | 1'680          | 0             | 0             | 0        |
| 2R                        | CALADOC                              | 1'555            | 0                | 1'555          | 1'555          | 0             | 0             | 0        |
| 2R                        | CARMENERE                            | 601              | 0                | 601            | 601            | 0             | 0             | 0        |
| 2R                        | CHAMBOURCIN                          | 4'351            | 0                | 4'351          | 0              | 4'351         | 0             | 0        |
| 2R                        | CLINTON                              | 716              | 0                | 716            | 0              | 716           | 0             | 0        |
| 2R                        | CORVINA                              | 8                | 0                | 8              | 8              | 0             | 0             | 0        |
| 2R                        | DE CHAUNAC (SEIBEL 9549)             | 68               | 0                | 68             | 0              | 68            | 0             | 0        |
| 2R                        | EDERENA                              | 307              | 0                | 307            | 307            | 0             | 0             | 0        |
| 2R                        | EGIODOLA                             | 1'120            | 0                | 1'120          | 1'120          | 0             | 0             | 0        |
| 2R                        | FERRADOU (BX 81-83)                  | 441              | 0                | 441            | 441            | 0             | 0             | 0        |
| 2R                        | FREISA                               | 60               | 0                | 60             | 60             | 0             | 0             | 0        |
| 2R                        | GALOTTA                              | 2'966            | 0                | 2'966          | 2'966          | 0             | 0             | 0        |
| 2R                        | ISABELLA                             | 4'542            | 0                | 4'440          | 0              | 4'440         | 102           | 0        |
| 2R                        | KATAWBA                              | 693              | 0                | 80             | 0              | 80            | 613           | 0        |
| 2R                        | LEON MILLOT                          | 30               | 0                | 30             | 0              | 30            | 0             | 0        |
| 2R                        | MADERA                               | 357              | 0                | 180            | 0              | 180           | 177           | 0        |
| 2R                        | MALBEC                               | 1'091            | 0                | 1'091          | 1'091          | 0             | 0             | 0        |
| 2R                        | MARECHAL FOCH                        | 2'309            | 0                | 2'309          | 0              | 2'309         | 0             | 0        |
| 2R                        | MARSELAN                             | 6'292            | 0                | 6'292          | 6'292          | 0             | 0             | 0        |
| 2R                        | MOURVEDRE                            | 215              | 0                | 215            | 215            | 0             | 0             | 0        |
| 2R                        | MRAC 1087 (GAMARET X MERLOT)         | 239              | 0                | 239            | 239            | 0             | 0             | 0        |
| 2R                        | MRAC 1099 (GAMARET X MERLOT)         | 388              | 0                | 388            | 388            | 0             | 0             | 0        |
| 2R                        | MRAC 1817 GAMARET X NEBBIOLO         | 480              | 0                | 480            | 480            | 0             | 0             | 0        |
| 2R                        | NEBBIOLO                             | 11'945           | 0                | 11'945         | 11'945         | 0             | 0             | 0        |
| 2R                        | PETIT VERDOT                         | 14'166           | 0                | 14'166         | 14'166         | 0             | 0             | 0        |
| 2R                        | PRIOR                                | 520              | 0                | 520            | 520            | 0             | 0             | 0        |
| 2R                        | REGENT                               | 492              | 0                | 492            | 0              | 492           | 0             | 0        |
| 2R                        | ROSSE EUROPEE NON DEFINITE IIA       | 3'072            | 0                | 3'001          | 3'001          | 0             | 71            | 0        |
| 2R                        | ROSSE IBRIDI / PD (AMERICANE)        | 58'485           | 0                | 37'605         | 0              | 37'605        | 20'880        | 0        |
| 2R                        | SEIBEL                               | 272              | 0                | 272            | 0              | 272           | 0             | 0        |
| 2R                        | TANNAT                               | 473              | 0                | 473            | 473            | 0             | 0             | 0        |
| 2R                        | VB 91 - 26 - 18                      | 664              | 0                | 664            | 0              | 664           | 0             | 0        |
| 2R                        | VB 91 - 26 - 25                      | 2'174            | 0                | 2'174          | 0              | 2'174         | 0             | 0        |
| 2R                        | VB 91 - 26 - 26                      | 150              | 0                | 150            | 0              | 150           | 0             | 0        |
| 2R                        | VB CAL 1 - 15                        | 183              | 0                | 183            | 0              | 183           | 0             | 0        |
| 2R                        | VB CAL 1 - 22                        | 183              | 0                | 183            | 0              | 183           | 0             | 0        |
| 2R                        | VB CAL 1 - 28                        | 183              | 0                | 183            | 0              | 183           | 0             | 0        |
| 2R                        | VB JURA 25                           | 190              | 0                | 190            | 0              | 190           | 0             | 0        |
| <b>2R</b>                 | <b>T. rosse II°</b>                  | <b>138'839</b>   | <b>0</b>         | <b>116'996</b> | <b>61'553</b>  | <b>55'443</b> | <b>21'843</b> | <b>0</b> |
| <b>T. uve rosse</b>       |                                      | <b>5'723'567</b> | <b>5'488'593</b> | <b>213'131</b> | <b>157'688</b> | <b>55'443</b> | <b>21'843</b> | <b>0</b> |
| <b>T. bianche e rosse</b> |                                      | <b>6'229'779</b> | <b>5'950'838</b> | <b>252'828</b> | <b>182'851</b> | <b>69'977</b> | <b>26'113</b> | <b>0</b> |

### 3.1.2 Quantitativi tassati per varietà e categoria – Mesolcina

| Cate-<br>goria | Varietàà                             | kg totale      | kg<br>pot. DOC | kg IGT<br>globali | kg IGT<br>nostrana | kg IGT<br>normali | kg<br>v. da tavo-<br>la | kg altri<br>usi |
|----------------|--------------------------------------|----------------|----------------|-------------------|--------------------|-------------------|-------------------------|-----------------|
| 1B             | CHARDONNAY                           | 6'300          | 6'300          | 0                 | 0                  | 0                 | 0                       | 0               |
| 1B             | CHASSELAS                            | 0              | 0              | 0                 | 0                  | 0                 | 0                       | 0               |
| 1B             | DORAL                                | 0              | 0              | 0                 | 0                  | 0                 | 0                       | 0               |
| 1B             | KERNER                               | 0              | 0              | 0                 | 0                  | 0                 | 0                       | 0               |
| 1B             | MÜLLER THURGAU / RIESLING X SYLVANER | 0              | 0              | 0                 | 0                  | 0                 | 0                       | 0               |
| 1B             | PINOT BIANCO                         | 0              | 0              | 0                 | 0                  | 0                 | 0                       | 0               |
| 1B             | PINOT GRIGIO                         | 521            | 521            | 0                 | 0                  | 0                 | 0                       | 0               |
| 1B             | SAUVIGNON BIANCO                     | 0              | 0              | 0                 | 0                  | 0                 | 0                       | 0               |
| 1B             | SEMILLON                             | 0              | 0              | 0                 | 0                  | 0                 | 0                       | 0               |
| 1B             | VIOGNIER                             | 0              | 0              | 0                 | 0                  | 0                 | 0                       | 0               |
|                | <b>T. bianche I°</b>                 | <b>6'821</b>   | <b>6'821</b>   | <b>0</b>          | <b>0</b>           | <b>0</b>          | <b>0</b>                | <b>0</b>        |
| 2B             | AMINGE                               | 200            | 0              | 200               | 200                | 0                 | 0                       | 0               |
| 2B             | ARNEIS                               | 0              | 0              | 0                 | 0                  | 0                 | 0                       | 0               |
| 2B             | ARVINE                               | 0              | 0              | 0                 | 0                  | 0                 | 0                       | 0               |
| 2B             | BIANCHE EUROPEE NON DEFINITE IIA     | 130            | 0              | 130               | 130                | 0                 | 0                       | 0               |
| 2B             | BIANCHE IBRIDI / PD (AMERICANE)      | 0              | 0              | 0                 | 0                  | 0                 | 0                       | 0               |
| 2B             | BRONNER                              | 370            | 0              | 370               | 0                  | 370               | 0                       | 0               |
| 2B             | CHARMONT                             | 0              | 0              | 0                 | 0                  | 0                 | 0                       | 0               |
| 2B             | COMPLETER                            | 0              | 0              | 0                 | 0                  | 0                 | 0                       | 0               |
| 2B             | ERMITAGE                             | 0              | 0              | 0                 | 0                  | 0                 | 0                       | 0               |
| 2B             | FREISAMER                            | 330            | 0              | 330               | 330                | 0                 | 0                       | 0               |
| 2B             | FRIULANO                             | 0              | 0              | 0                 | 0                  | 0                 | 0                       | 0               |
| 2B             | GEWÜRZTRAMINER                       | 250            | 0              | 250               | 250                | 0                 | 0                       | 0               |
| 2B             | JOHANNITER                           | 0              | 0              | 0                 | 0                  | 0                 | 0                       | 0               |
| 2B             | LILIORILA                            | 0              | 0              | 0                 | 0                  | 0                 | 0                       | 0               |
| 2B             | MOSCATO BIANCO                       | 700            | 0              | 700               | 700                | 0                 | 0                       | 0               |
| 2B             | MOSCATO BRISTALER                    | 0              | 0              | 0                 | 0                  | 0                 | 0                       | 0               |
| 2B             | NOAH                                 | 0              | 0              | 0                 | 0                  | 0                 | 0                       | 0               |
| 2B             | RIESLING.                            | 580            | 0              | 580               | 580                | 0                 | 0                       | 0               |
| 2B             | ROUSSANNE                            | 0              | 0              | 0                 | 0                  | 0                 | 0                       | 0               |
| 2B             | SAUVIGNON GRIS                       | 0              | 0              | 0                 | 0                  | 0                 | 0                       | 0               |
| 2B             | SCHEUREBE                            | 0              | 0              | 0                 | 0                  | 0                 | 0                       | 0               |
| 2B             | SEYVAL BIANCO                        | 0              | 0              | 0                 | 0                  | 0                 | 0                       | 0               |
| 2B             | SOLARIS                              | 0              | 0              | 0                 | 0                  | 0                 | 0                       | 0               |
| 2B             | SOUVIGNER GRIGIO                     | 0              | 0              | 0                 | 0                  | 0                 | 0                       | 0               |
| 2B             | VB 32 - 07                           | 0              | 0              | 0                 | 0                  | 0                 | 0                       | 0               |
| 2B             | VB CAL 6 - 04                        | 0              | 0              | 0                 | 0                  | 0                 | 0                       | 0               |
| 2B             | <b>T. bianche II°</b>                | <b>2'560</b>   | <b>0</b>       | <b>2'560</b>      | <b>2'190</b>       | <b>370</b>        | <b>0</b>                | <b>0</b>        |
| 3B             | BIANCA DA ACQUAVITE                  | 0              | 0              | 0                 | 0                  | 0                 | 0                       | 0               |
|                | <b>T. bianche III°</b>               | <b>0</b>       | <b>0</b>       | <b>0</b>          | <b>0</b>           | <b>0</b>          | <b>0</b>                | <b>0</b>        |
|                | <b>T. uve bianche</b>                | <b>9'381</b>   | <b>6'821</b>   | <b>2'560</b>      | <b>2'190</b>       | <b>370</b>        | <b>0</b>                | <b>0</b>        |
| 1R             | BONDOLA                              | 414            | 414            | 0                 | 0                  | 0                 | 0                       | 0               |
| 1R             | CABERNET FRANCO                      | 1'067          | 1'067          | 0                 | 0                  | 0                 | 0                       | 0               |
| 1R             | CABERNET SAUVIGNON                   | 1'837          | 1'837          | 0                 | 0                  | 0                 | 0                       | 0               |
| 1R             | CARMINOIR                            | 0              | 0              | 0                 | 0                  | 0                 | 0                       | 0               |
| 1R             | DIOLINOIR                            | 0              | 0              | 0                 | 0                  | 0                 | 0                       | 0               |
| 1R             | GAMARET                              | 148            | 148            | 0                 | 0                  | 0                 | 0                       | 0               |
| 1R             | GARANOIR                             | 0              | 0              | 0                 | 0                  | 0                 | 0                       | 0               |
| 1R             | MERLOT                               | 116'012        | 115'503        | 509               | 509                | 0                 | 0                       | 0               |
| 1R             | PINOT NERO                           | 0              | 0              | 0                 | 0                  | 0                 | 0                       | 0               |
| 1R             | SYRAH                                | 360            | 360            | 0                 | 0                  | 0                 | 0                       | 0               |
|                | <b>T. rosse I°</b>                   | <b>119'838</b> | <b>119'329</b> | <b>509</b>        | <b>509</b>         | <b>0</b>          | <b>0</b>                | <b>0</b>        |
| 2R             | CABERNET CORTIS                      | 200            | 0              | 200               | 0                  | 200               | 0                       | 0               |
| 2R             | GALOTTA                              | 100            | 0              | 100               | 100                | 0                 | 0                       | 0               |
| 2R             | MALBEC                               | 550            | 0              | 550               | 550                | 0                 | 0                       | 0               |
| 2R             | ROSSE EUROPEE NON DEFINITE IIA       | 545            | 0              | 545               | 545                | 0                 | 0                       | 0               |
| 2R             | ROSSE IBRIDI / PD (AMERICANE)        | 176            | 0              | 176               | 0                  | 0                 | 1760                    | 0               |
| 2R             | VB 91 - 26 - 25                      | 350            | 0              | 350               | 0                  | 350               | 0                       | 0               |
| 2R             | <b>T. rosse II°</b>                  | <b>1'921</b>   | <b>0</b>       | <b>1'745</b>      | <b>1'195</b>       | <b>550</b>        | <b>176</b>              | <b>0</b>        |
| 3R             | ROSSE DA ACQUAVITE                   | 0              | 0              | 0                 | 0                  | 0                 | 0                       | 0               |
|                | <b>T. rosse III°</b>                 | <b>0</b>       | <b>0</b>       | <b>0</b>          | <b>0</b>           | <b>0</b>          | <b>0</b>                | <b>0</b>        |
|                | <b>T. uve rosse</b>                  | <b>121'759</b> | <b>119'329</b> | <b>2'254</b>      | <b>1'704</b>       | <b>550</b>        | <b>176</b>              | <b>0</b>        |
|                | <b>T. bianche e rosse</b>            | <b>131'140</b> | <b>126'150</b> | <b>4'814</b>      | <b>3'894</b>       | <b>920</b>        | <b>176</b>              | <b>0</b>        |

Nota: parte delle uve americane tassate vengono distillate. I kg senza certificato distillati non vengono più rilevati

**3.1.3 Quantitativi tassati per varietà e categoria - Ticino + Mesolcina**

| Cat.-                     | Varietàà                             | kg totale        | kg DOC           | kg IGT tot     | kg IGT nos     | kg IGT nor    | kg VdT        | kg altri |
|---------------------------|--------------------------------------|------------------|------------------|----------------|----------------|---------------|---------------|----------|
| 1B                        | CHARDONNAY                           | 272'011          | 267'966          | 4'045          | 4'045          | 0             | 0             | 0        |
| 1B                        | CHASSELAS                            | 21'468           | 20'543           | 925            | 925            | 0             | 0             | 0        |
| 1B                        | DORAL                                | 10'467           | 10'467           | 0              | 0              | 0             | 0             | 0        |
| 1B                        | KERNER                               | 20'352           | 20'152           | 200            | 200            | 0             | 0             | 0        |
| 1B                        | MÜLLER THURGAU / RIESLING X SYLVANER | 6'505            | 6'505            | 0              | 0              | 0             | 0             | 0        |
| 1B                        | PINOT BIANCO                         | 5'246            | 5'246            | 0              | 0              | 0             | 0             | 0        |
| 1B                        | PINOT GRIGIO                         | 5'753            | 5'739            | 14             | 14             | 0             | 0             | 0        |
| 1B                        | SAUVIGNON BIANCO                     | 96'122           | 96'122           | 0              | 0              | 0             | 0             | 0        |
| 1B                        | SEMILLON                             | 16'487           | 15'467           | 1'020          | 1'020          | 0             | 0             | 0        |
| 1B                        | VIOGNIER                             | 20'859           | 20'859           | 0              | 0              | 0             | 0             | 0        |
| <b>T. bianche I°</b>      |                                      | <b>475'270</b>   | <b>469'066</b>   | <b>6'204</b>   | <b>6'204</b>   | <b>0</b>      | <b>0</b>      | <b>0</b> |
| 2B                        | AMINGE                               | 200              | 0                | 200            | 200            | 0             | 0             | 0        |
| 2B                        | ARNEIS                               | 347              | 0                | 347            | 347            | 0             | 0             | 0        |
| 2B                        | ARVINE                               | 371              | 0                | 371            | 371            | 0             | 0             | 0        |
| 2B                        | BIANCHE EUROPEE NON DEFINITE IIA     | 505              | 0                | 505            | 505            | 0             | 0             | 0        |
| 2B                        | BIANCHE IBRIDI / PD (AMERICANE)      | 5'765            | 0                | 1'495          | 0              | 1'495         | 4'270         | 0        |
| 2B                        | BRONNER                              | 4'048            | 0                | 4'048          | 0              | 4'048         | 0             | 0        |
| 2B                        | COMPLETER                            | 1'097            | 0                | 1'097          | 1'097          | 0             | 0             | 0        |
| 2B                        | ERMITAGE                             | 193              | 0                | 193            | 193            | 0             | 0             | 0        |
| 2B                        | FREISAMER                            | 330              | 0                | 330            | 330            | 0             | 0             | 0        |
| 2B                        | FRIULANO                             | 85               | 0                | 85             | 85             | 0             | 0             | 0        |
| 2B                        | GEWÜRZTRAMINER                       | 2'937            | 0                | 2'937          | 2'937          | 0             | 0             | 0        |
| 2B                        | JOHANNITER                           | 9'030            | 0                | 9'030          | 9'030          | 0             | 0             | 0        |
| 2B                        | LILIORILA                            | 200              | 0                | 200            | 0              | 200           | 0             | 0        |
| 2B                        | MOSCATO BIANCO                       | 4'968            | 0                | 4'968          | 4'968          | 0             | 0             | 0        |
| 2B                        | MOSCATO BRISTALER                    | 9                | 0                | 9              | 0              | 9             | 0             | 0        |
| 2B                        | NOAH                                 | 123              | 0                | 123            | 0              | 123           | 0             | 0        |
| 2B                        | RIESLING.                            | 580              | 0                | 580            | 580            | 0             | 0             | 0        |
| 2B                        | ROUSSANNE                            | 129              | 0                | 129            | 129            | 0             | 0             | 0        |
| 2B                        | SAUVIGNON GRIS                       | 377              | 0                | 377            | 377            | 0             | 0             | 0        |
| 2B                        | SCHEUREBE                            | 296              | 0                | 296            | 0              | 296           | 0             | 0        |
| 2B                        | SEYVAL BIANCO                        | 1'136            | 0                | 1'136          | 0              | 1'136         | 0             | 0        |
| 2B                        | SOLARIS                              | 3'288            | 0                | 3'288          | 0              | 3'288         | 0             | 0        |
| 2B                        | SOUVIGNER GRIGIO                     | 1'437            | 0                | 1'437          | 0              | 1'437         | 0             | 0        |
| 2B                        | VB 32 - 07                           | 879              | 0                | 879            | 0              | 879           | 0             | 0        |
| 2B                        | VB CAL 6 - 04                        | 1'993            | 0                | 1'993          | 0              | 1'993         | 0             | 0        |
| <b>2B</b>                 | <b>T. bianche II°</b>                | <b>40'323</b>    | <b>0</b>         | <b>36'053</b>  | <b>21'149</b>  | <b>14'904</b> | <b>4'270</b>  | <b>0</b> |
| <b>T. uve bianche</b>     |                                      | <b>515'593</b>   | <b>469'066</b>   | <b>42'257</b>  | <b>27'353</b>  | <b>14'904</b> | <b>4'270</b>  | <b>0</b> |
| 1R                        | BONDOLA                              | 23'438           | 23'337           | 101            | 101            | 0             | 0             | 0        |
| 1R                        | CABERNET FRANC                       | 50'409           | 48'436           | 1'973          | 1'973          | 0             | 0             | 0        |
| 1R                        | CABERNET SAUVIGNON                   | 47'431           | 46'233           | 1'198          | 1'198          | 0             | 0             | 0        |
| 1R                        | CARMINOIR                            | 9'351            | 9'351            | 0              | 0              | 0             | 0             | 0        |
| 1R                        | DIOLINOIR                            | 1'876            | 1'579            | 297            | 297            | 0             | 0             | 0        |
| 1R                        | GAMARET                              | 68'225           | 67'582           | 643            | 643            | 0             | 0             | 0        |
| 1R                        | GARANOIR                             | 347              | 347              | 0              | 0              | 0             | 0             | 0        |
| 1R                        | MERLOT                               | 5'443'944        | 5'358'149        | 85'795         | 85'795         | 0             | 0             | 0        |
| 1R                        | PINOT NERO                           | 45'623           | 39'116           | 6'507          | 6'507          | 0             | 0             | 0        |
| 1R                        | SYRAH                                | 13'922           | 13'792           | 130            | 130            | 0             | 0             | 0        |
| <b>T. rosse I°</b>        |                                      | <b>5'704'566</b> | <b>5'607'922</b> | <b>96'644</b>  | <b>96'644</b>  | <b>0</b>      | <b>0</b>      | <b>0</b> |
| 2R                        | ANCELOTTA                            | 2'271            | 0                | 2'271          | 2'271          | 0             | 0             | 0        |
| 2R                        | ARINARNOA                            | 9'832            | 0                | 9'832          | 9'832          | 0             | 0             | 0        |
| 2R                        | BARBERA                              | 1'902            | 0                | 1'902          | 1'902          | 0             | 0             | 0        |
| 2R                        | CABERNET CORTIS                      | 200              | 0                | 200            | 0              | 200           | 0             | 0        |
| 2R                        | CABERNET JURA                        | 1'173            | 0                | 1'173          | 0              | 1'173         | 0             | 0        |
| 2R                        | CABERNET MYTHOS                      | 1'680            | 0                | 1'680          | 1'680          | 0             | 0             | 0        |
| 2R                        | CALADOC                              | 1'555            | 0                | 1'555          | 1'555          | 0             | 0             | 0        |
| 2R                        | CARMENERE                            | 601              | 0                | 601            | 601            | 0             | 0             | 0        |
| 2R                        | CHAMBOURCIN                          | 4'351            | 0                | 4'351          | 0              | 4'351         | 0             | 0        |
| 2R                        | CLINTON                              | 716              | 0                | 716            | 0              | 716           | 0             | 0        |
| 2R                        | CORVINA                              | 8                | 0                | 8              | 8              | 0             | 0             | 0        |
| 2R                        | DE CHAUNAC (SEIBEL 9549)             | 68               | 0                | 68             | 0              | 68            | 0             | 0        |
| 2R                        | EDERENA                              | 307              | 0                | 307            | 307            | 0             | 0             | 0        |
| 2R                        | EGIODOLA                             | 1'120            | 0                | 1'120          | 1'120          | 0             | 0             | 0        |
| 2R                        | FERRADOU (BX 81-83)                  | 441              | 0                | 441            | 441            | 0             | 0             | 0        |
| 2R                        | FREISA                               | 60               | 0                | 60             | 60             | 0             | 0             | 0        |
| 2R                        | GALOTTA                              | 3'066            | 0                | 3'066          | 3'066          | 0             | 0             | 0        |
| 2R                        | ISABELLA                             | 4'542            | 0                | 4'440          | 0              | 4'440         | 102           | 0        |
| 2R                        | KATAWBA                              | 693              | 0                | 80             | 0              | 80            | 613           | 0        |
| 2R                        | LEON MILLOT                          | 30               | 0                | 30             | 0              | 30            | 0             | 0        |
| 2R                        | MADERA                               | 357              | 0                | 180            | 0              | 180           | 177           | 0        |
| 2R                        | MALBEC                               | 1'641            | 0                | 1'641          | 1'641          | 0             | 0             | 0        |
| 2R                        | MARECHAL FOCH                        | 2'309            | 0                | 2'309          | 0              | 2'309         | 0             | 0        |
| 2R                        | MARSELAN                             | 6'292            | 0                | 6'292          | 6'292          | 0             | 0             | 0        |
| 2R                        | MOURVEDRE                            | 215              | 0                | 215            | 215            | 0             | 0             | 0        |
| 2R                        | MRAC 1087 (GAMARET X MERLOT)         | 239              | 0                | 239            | 239            | 0             | 0             | 0        |
| 2R                        | MRAC 1099 (GAMARET X MERLOT)         | 388              | 0                | 388            | 388            | 0             | 0             | 0        |
| 2R                        | MRAC 1817 GAMARET X NEBBIOLO         | 480              | 0                | 480            | 480            | 0             | 0             | 0        |
| 2R                        | NEBBIOLO                             | 11'945           | 0                | 11'945         | 11'945         | 0             | 0             | 0        |
| 2R                        | PETIT VERDOT                         | 14'166           | 0                | 14'166         | 14'166         | 0             | 0             | 0        |
| 2R                        | PRIOR                                | 520              | 0                | 520            | 520            | 0             | 0             | 0        |
| 2R                        | REGENT                               | 492              | 0                | 492            | 0              | 492           | 0             | 0        |
| 2R                        | ROSSE EUROPEE NON DEFINITE IIA       | 3'617            | 0                | 3'546          | 3'546          | 0             | 71            | 0        |
| 2R                        | ROSSE IBRIDI / PD (AMERICANE)        | 58'661           | 0                | 37'605         | 0              | 37'605        | 21'056        | 0        |
| 2R                        | SEIBEL                               | 272              | 0                | 272            | 0              | 272           | 0             | 0        |
| 2R                        | TANNAT                               | 473              | 0                | 473            | 473            | 0             | 0             | 0        |
| 2R                        | VB 91 - 26 - 18                      | 664              | 0                | 664            | 0              | 664           | 0             | 0        |
| 2R                        | VB 91 - 26 - 25                      | 2'524            | 0                | 2'524          | 0              | 2'524         | 0             | 0        |
| 2R                        | VB 91 - 26 - 26                      | 150              | 0                | 150            | 0              | 150           | 0             | 0        |
| 2R                        | VB CAL 1 - 15                        | 183              | 0                | 183            | 0              | 183           | 0             | 0        |
| 2R                        | VB CAL 1 - 22                        | 183              | 0                | 183            | 0              | 183           | 0             | 0        |
| 2R                        | VB CAL 1 - 28                        | 183              | 0                | 183            | 0              | 183           | 0             | 0        |
| 2R                        | VB JURA 25                           | 190              | 0                | 190            | 0              | 190           | 0             | 0        |
| <b>2R</b>                 | <b>T. rosse II°</b>                  | <b>140'760</b>   | <b>0</b>         | <b>118'741</b> | <b>62'748</b>  | <b>55'993</b> | <b>22'019</b> | <b>0</b> |
| <b>T. uve rosse</b>       |                                      | <b>5'845'326</b> | <b>5'607'922</b> | <b>215'385</b> | <b>159'392</b> | <b>55'993</b> | <b>22'019</b> | <b>0</b> |
| <b>T. bianche e rosse</b> |                                      | <b>6'360'919</b> | <b>6'076'988</b> | <b>257'642</b> | <b>186'745</b> | <b>70'897</b> | <b>26'289</b> | <b>0</b> |

**Tabella N. 3.1.4.1 Quantitativi tassati per varietà, categoria e distretto**

| Varietà e Distretto  | N. tassazioni | kg totale      | %    | kg pot. DOC    | kg IGT globali | kg IGT nostrano | kg IGT normali | kg v. da tavola | kg altri usi | Brix media   | fr./q media   | fr. valore          |
|----------------------|---------------|----------------|------|----------------|----------------|-----------------|----------------|-----------------|--------------|--------------|---------------|---------------------|
| <b>CHARDONNAY</b>    |               |                |      |                |                |                 |                |                 |              |              |               |                     |
| Mendrisio            | 111           | 111'502        | 2.00 | 107'470        | 4'032          | 4'032           | 0              | 0               | 0            | 19.10        | 377.00        | 420'752.00          |
| Lugano               | 99            | 44'577         | 1.00 | 44'564         | 13             | 13              | 0              | 0               | 0            | 19.80        | 410.00        | 182'547.00          |
| Locarno              | 36            | 50'900         | 1.00 | 50'900         | 0              | 0               | 0              | 0               | 0            | 19.50        | 402.00        | 204'695.00          |
| Valle Maggia         | 5             | 1'818          | 0.00 | 1'818          | 0              | 0               | 0              | 0               | 0            | 19.70        | 407.00        | 7'396.00            |
| Bellinzona           | 53            | 27'473         | 0.00 | 27'473         | 0              | 0               | 0              | 0               | 0            | 20.10        | 419.00        | 115'112.00          |
| Riviera              | 2             | 1'490          | 0.00 | 1'490          | 0              | 0               | 0              | 0               | 0            | 19.70        | 408.00        | 6'073.00            |
| Blenio               | 16            | 17'850         | 0.00 | 17'850         | 0              | 0               | 0              | 0               | 0            | 19.40        | 393.00        | 70'216.00           |
| Leventina            | 6             | 10'101         | 0.00 | 10'101         | 0              | 0               | 0              | 0               | 0            | 20.00        | 414.00        | 41'827.00           |
| <b>Tot. CANTONE</b>  | <b>328</b>    | <b>265'711</b> |      | <b>261'666</b> | <b>4'045</b>   | <b>4'045</b>    | <b>0</b>       | <b>0</b>        | <b>0</b>     |              | <b>394.65</b> | <b>1'048'618.00</b> |
| <i>Mesolcina</i>     | <i>6</i>      | <i>6'300</i>   |      | <i>6'300</i>   | <i>0</i>       | <i>0</i>        | <i>0</i>       | <i>0</i>        | <i>0</i>     | <i>20.50</i> | <i>428.00</i> | <i>26'992.00</i>    |
| <b>Tot. GENERALE</b> | <b>334</b>    | <b>272'011</b> |      | <b>267'966</b> | <b>4'045</b>   | <b>4'045</b>    | <b>0</b>       | <b>0</b>        | <b>0</b>     |              | <b>395.43</b> | <b>1'075'610.00</b> |
| <b>CHASSELAS</b>     |               |                |      |                |                |                 |                |                 |              |              |               |                     |
| Mendrisio            | 39            | 17'814         | 0.00 | 16'889         | 925            | 925             | 0              | 0               | 0            | 17.40        | 281.00        | 50'063.00           |
| Lugano               | 9             | 2'744          | 0.00 | 2'744          | 0              | 0               | 0              | 0               | 0            | 17.70        | 290.00        | 7'944.00            |
| Locarno              | 5             | 389            |      | 389            | 0              | 0               | 0              | 0               | 0            | 16.80        | 271.00        | 1'052.00            |
| Valle Maggia         | 0             | 0              |      | 0              | 0              | 0               | 0              | 0               | 0            |              | 0.00          | 0.00                |
| Bellinzona           | 2             | 140            |      | 140            | 0              | 0               | 0              | 0               | 0            | 17.40        | 285.00        | 399.00              |
| Riviera              | 0             | 0              |      | 0              | 0              | 0               | 0              | 0               | 0            |              | 0.00          | 0.00                |
| Blenio               | 3             | 381            |      | 381            | 0              | 0               | 0              | 0               | 0            | 17.60        | 286.00        | 1'090.00            |
| Leventina            | 0             | 0              |      | 0              | 0              | 0               | 0              | 0               | 0            |              | 0.00          | 0.00                |
| <b>Tot. CANTONE</b>  | <b>58</b>     | <b>21'468</b>  |      | <b>20'543</b>  | <b>925</b>     | <b>925</b>      | <b>0</b>       | <b>0</b>        | <b>0</b>     |              | <b>282.04</b> | <b>60'548.00</b>    |
| <i>Mesolcina</i>     | <i>0</i>      | <i>0</i>       |      | <i>0</i>       | <i>0</i>       | <i>0</i>        | <i>0</i>       | <i>0</i>        | <i>0</i>     | <i>0.00</i>  | <i>0.00</i>   | <i>0.00</i>         |
| <b>Tot. GENERALE</b> | <b>58</b>     | <b>21'468</b>  |      | <b>20'543</b>  | <b>925</b>     | <b>925</b>      | <b>0</b>       | <b>0</b>        | <b>0</b>     |              | <b>282.04</b> | <b>60'548.00</b>    |
| <b>DORAL</b>         |               |                |      |                |                |                 |                |                 |              |              |               |                     |
| Mendrisio            | 6             | 5'094          | 0.00 | 5'094          | 0              | 0               | 0              | 0               | 0            | 17.50        | 302.00        | 15'370.00           |
| Lugano               | 2             | 240            |      | 240            | 0              | 0               | 0              | 0               | 0            | 19.30        | 391.00        | 939.00              |
| Locarno              | 3             | 1'826          | 0.00 | 1'826          | 0              | 0               | 0              | 0               | 0            | 18.70        | 378.00        | 6'906.00            |
| Valle Maggia         | 1             | 95             |      | 95             | 0              | 0               | 0              | 0               | 0            | 20.80        | 435.00        | 413.00              |
| Bellinzona           | 5             | 2'832          | 0.00 | 2'832          | 0              | 0               | 0              | 0               | 0            | 19.90        | 409.00        | 11'596.00           |
| Riviera              | 0             | 0              |      | 0              | 0              | 0               | 0              | 0               | 0            |              | 0.00          | 0.00                |
| Blenio               | 1             | 380            |      | 380            | 0              | 0               | 0              | 0               | 0            | 19.80        | 405.00        | 1'539.00            |
| Leventina            | 0             | 0              |      | 0              | 0              | 0               | 0              | 0               | 0            |              | 0.00          | 0.00                |
| <b>Tot. CANTONE</b>  | <b>18</b>     | <b>10'467</b>  |      | <b>10'467</b>  | <b>0</b>       | <b>0</b>        | <b>0</b>       | <b>0</b>        | <b>0</b>     |              | <b>351.23</b> | <b>36'763.00</b>    |
| <i>Mesolcina</i>     | <i>0</i>      | <i>0</i>       |      | <i>0</i>       | <i>0</i>       | <i>0</i>        | <i>0</i>       | <i>0</i>        | <i>0</i>     | <i>0.00</i>  | <i>0.00</i>   | <i>0.00</i>         |
| <b>Tot. GENERALE</b> | <b>18</b>     | <b>10'467</b>  |      | <b>10'467</b>  | <b>0</b>       | <b>0</b>        | <b>0</b>       | <b>0</b>        | <b>0</b>     |              | <b>351.23</b> | <b>36'763.00</b>    |
| <b>KERNER</b>        |               |                |      |                |                |                 |                |                 |              |              |               |                     |
| Mendrisio            | 29            | 10'737         | 0.00 | 10'537         | 200            | 200             | 0              | 0               | 0            | 18.10        | 326.00        | 35'054.00           |
| Lugano               | 11            | 3'253          | 0.00 | 3'253          | 0              | 0               | 0              | 0               | 0            | 20.40        | 418.00        | 13'590.00           |
| Locarno              | 15            | 6'092          | 0.00 | 6'092          | 0              | 0               | 0              | 0               | 0            | 19.80        | 403.00        | 24'566.00           |
| Valle Maggia         | 1             | 270            |      | 270            | 0              | 0               | 0              | 0               | 0            | 20.00        | 409.00        | 1'104.00            |
| Bellinzona           | 0             | 0              |      | 0              | 0              | 0               | 0              | 0               | 0            |              | 0.00          | 0.00                |
| Riviera              | 0             | 0              |      | 0              | 0              | 0               | 0              | 0               | 0            |              | 0.00          | 0.00                |
| Blenio               | 0             | 0              |      | 0              | 0              | 0               | 0              | 0               | 0            |              | 0.00          | 0.00                |
| Leventina            | 0             | 0              |      | 0              | 0              | 0               | 0              | 0               | 0            |              | 0.00          | 0.00                |
| <b>Tot. CANTONE</b>  | <b>56</b>     | <b>20'352</b>  |      | <b>20'152</b>  | <b>200</b>     | <b>200</b>      | <b>0</b>       | <b>0</b>        | <b>0</b>     |              | <b>365.14</b> | <b>74'314.00</b>    |
| <i>Mesolcina</i>     | <i>0</i>      | <i>0</i>       |      | <i>0</i>       | <i>0</i>       | <i>0</i>        | <i>0</i>       | <i>0</i>        | <i>0</i>     | <i>0.00</i>  | <i>0.00</i>   | <i>0.00</i>         |
| <b>Tot. GENERALE</b> | <b>56</b>     | <b>20'352</b>  |      | <b>20'152</b>  | <b>200</b>     | <b>200</b>      | <b>0</b>       | <b>0</b>        | <b>0</b>     |              | <b>365.14</b> | <b>74'314.00</b>    |

**Tabella N. 3.1.4.2 Quantitativi tassati per varietà, categoria e distretto**

| Varietà e Distretto              | N. tassazioni | kg totale     | %    | kg pot. DOC   | kg IGT globali | kg IGT nostrano | kg IGT normali | kg v. da tavola | kg altri usi | Brix media   | fr./q media   | fr. valore        |
|----------------------------------|---------------|---------------|------|---------------|----------------|-----------------|----------------|-----------------|--------------|--------------|---------------|-------------------|
| <b>MÜL. THU. / RIES. X SYLV.</b> |               |               |      |               |                |                 |                |                 |              |              |               |                   |
| Mendrisio                        | 6             | 3'166         | 0.00 | 3'166         | 0              | 0               | 0              | 0               | 0            | 18.90        | 385.00        | 12'179.00         |
| Lugano                           | 11            | 3'339         | 0.00 | 3'339         | 0              | 0               | 0              | 0               | 0            | 18.50        | 373.00        | 12'446.00         |
| Locarno                          | 0             | 0             |      | 0             | 0              | 0               | 0              | 0               | 0            |              | 0.00          | 0.00              |
| Valle Maggia                     | 0             | 0             |      | 0             | 0              | 0               | 0              | 0               | 0            |              | 0.00          | 0.00              |
| Bellinzona                       | 0             | 0             |      | 0             | 0              | 0               | 0              | 0               | 0            |              | 0.00          | 0.00              |
| Riviera                          | 0             | 0             |      | 0             | 0              | 0               | 0              | 0               | 0            |              | 0.00          | 0.00              |
| Blenio                           | 0             | 0             |      | 0             | 0              | 0               | 0              | 0               | 0            |              | 0.00          | 0.00              |
| Leventina                        | 0             | 0             |      | 0             | 0              | 0               | 0              | 0               | 0            |              | 0.00          | 0.00              |
| <b>Tot. CANTONE</b>              | <b>17</b>     | <b>6'505</b>  |      | <b>6'505</b>  | <b>0</b>       | <b>0</b>        | <b>0</b>       | <b>0</b>        | <b>0</b>     |              | <b>378.55</b> | <b>24'625.00</b>  |
| <i>Mesolcina</i>                 | <i>0</i>      | <i>0</i>      |      | <i>0</i>      | <i>0</i>       | <i>0</i>        | <i>0</i>       | <i>0</i>        | <i>0</i>     |              | <i>0.00</i>   | <i>0.00</i>       |
| <b>Tot. GENERALE</b>             | <b>17</b>     | <b>6'505</b>  |      | <b>6'505</b>  | <b>0</b>       | <b>0</b>        | <b>0</b>       | <b>0</b>        | <b>0</b>     |              | <b>378.55</b> | <b>24'625.00</b>  |
| <b>PINOT BIANCO</b>              |               |               |      |               |                |                 |                |                 |              |              |               |                   |
| Mendrisio                        | 4             | 4'932         | 0.00 | 4'932         | 0              | 0               | 0              | 0               | 0            | 18.80        | 353.00        | 17'399.00         |
| Lugano                           | 2             | 121           |      | 121           | 0              | 0               | 0              | 0               | 0            | 18.50        | 370.00        | 448.00            |
| Locarno                          | 1             | 141           |      | 141           | 0              | 0               | 0              | 0               | 0            | 19.40        | 392.00        | 553.00            |
| Valle Maggia                     | 0             | 0             |      | 0             | 0              | 0               | 0              | 0               | 0            |              | 0.00          | 0.00              |
| Bellinzona                       | 0             | 0             |      | 0             | 0              | 0               | 0              | 0               | 0            |              | 0.00          | 0.00              |
| Riviera                          | 0             | 0             |      | 0             | 0              | 0               | 0              | 0               | 0            |              | 0.00          | 0.00              |
| Blenio                           | 1             | 52            |      | 52            | 0              | 0               | 0              | 0               | 0            | 20.00        | 410.00        | 213.00            |
| Leventina                        | 0             | 0             |      | 0             | 0              | 0               | 0              | 0               | 0            |              | 0.00          | 0.00              |
| <b>Tot. CANTONE</b>              | <b>8</b>      | <b>5'246</b>  |      | <b>5'246</b>  | <b>0</b>       | <b>0</b>        | <b>0</b>       | <b>0</b>        | <b>0</b>     |              | <b>354.80</b> | <b>18'613.00</b>  |
| <i>Mesolcina</i>                 | <i>0</i>      | <i>0</i>      |      | <i>0</i>      | <i>0</i>       | <i>0</i>        | <i>0</i>       | <i>0</i>        | <i>0</i>     |              | <i>0.00</i>   | <i>0.00</i>       |
| <b>Tot. GENERALE</b>             | <b>8</b>      | <b>5'246</b>  |      | <b>5'246</b>  | <b>0</b>       | <b>0</b>        | <b>0</b>       | <b>0</b>        | <b>0</b>     |              | <b>354.80</b> | <b>18'613.00</b>  |
| <b>PINOT GRIGIO</b>              |               |               |      |               |                |                 |                |                 |              |              |               |                   |
| Mendrisio                        | 3             | 3'585         | 0.00 | 3'585         | 0              | 0               | 0              | 0               | 0            | 20.30        | 408.00        | 14'637.00         |
| Lugano                           | 6             | 784           | 0.00 | 770           | 14             | 14              | 0              | 0               | 0            | 20.60        | 410.00        | 3'218.00          |
| Locarno                          | 1             | 110           |      | 110           | 0              | 0               | 0              | 0               | 0            | 20.60        | 413.00        | 454.00            |
| Valle Maggia                     | 0             | 0             |      | 0             | 0              | 0               | 0              | 0               | 0            |              | 0.00          | 0.00              |
| Bellinzona                       | 1             | 349           |      | 349           | 0              | 0               | 0              | 0               | 0            | 20.00        | 401.00        | 1'399.00          |
| Riviera                          | 1             | 404           |      | 404           | 0              | 0               | 0              | 0               | 0            | 19.40        | 387.00        | 1'563.00          |
| Blenio                           | 0             | 0             |      | 0             | 0              | 0               | 0              | 0               | 0            |              | 0.00          | 0.00              |
| Leventina                        | 0             | 0             |      | 0             | 0              | 0               | 0              | 0               | 0            |              | 0.00          | 0.00              |
| <b>Tot. CANTONE</b>              | <b>12</b>     | <b>5'232</b>  |      | <b>5'218</b>  | <b>14</b>      | <b>14</b>       | <b>0</b>       | <b>0</b>        | <b>0</b>     |              | <b>406.56</b> | <b>21'271.00</b>  |
| <i>Mesolcina</i>                 | <i>1</i>      | <i>521</i>    |      | <i>521</i>    | <i>0</i>       | <i>0</i>        | <i>0</i>       | <i>0</i>        | <i>0</i>     | <i>21.40</i> | <i>435.00</i> | <i>2'266.00</i>   |
| <b>Tot. GENERALE</b>             | <b>13</b>     | <b>5'753</b>  |      | <b>5'739</b>  | <b>14</b>      | <b>14</b>       | <b>0</b>       | <b>0</b>        | <b>0</b>     |              | <b>409.13</b> | <b>23'537.00</b>  |
| <b>SAUVIGNON BIANCO</b>          |               |               |      |               |                |                 |                |                 |              |              |               |                   |
| Mendrisio                        | 52            | 47'633        | 1.00 | 47'633        | 0              | 0               | 0              | 0               | 0            | 18.20        | 347.00        | 165'060.00        |
| Lugano                           | 38            | 17'577        | 0.00 | 17'577        | 0              | 0               | 0              | 0               | 0            | 19.40        | 391.00        | 68'746.00         |
| Locarno                          | 15            | 16'897        | 0.00 | 16'897        | 0              | 0               | 0              | 0               | 0            | 18.70        | 378.00        | 63'887.00         |
| Valle Maggia                     | 0             | 0             |      | 0             | 0              | 0               | 0              | 0               | 0            |              | 0.00          | 0.00              |
| Bellinzona                       | 10            | 14'015        | 0.00 | 14'015        | 0              | 0               | 0              | 0               | 0            | 19.80        | 403.00        | 56'484.00         |
| Riviera                          | 0             | 0             |      | 0             | 0              | 0               | 0              | 0               | 0            |              | 0.00          | 0.00              |
| Blenio                           | 0             | 0             |      | 0             | 0              | 0               | 0              | 0               | 0            |              | 0.00          | 0.00              |
| Leventina                        | 0             | 0             |      | 0             | 0              | 0               | 0              | 0               | 0            |              | 0.00          | 0.00              |
| <b>Tot. CANTONE</b>              | <b>115</b>    | <b>96'122</b> |      | <b>96'122</b> | <b>0</b>       | <b>0</b>        | <b>0</b>       | <b>0</b>        | <b>0</b>     |              | <b>368.47</b> | <b>354'177.00</b> |
| <i>Mesolcina</i>                 | <i>0</i>      | <i>0</i>      |      | <i>0</i>      | <i>0</i>       | <i>0</i>        | <i>0</i>       | <i>0</i>        | <i>0</i>     |              | <i>0.00</i>   | <i>0.00</i>       |
| <b>Tot. GENERALE</b>             | <b>115</b>    | <b>96'122</b> |      | <b>96'122</b> | <b>0</b>       | <b>0</b>        | <b>0</b>       | <b>0</b>        | <b>0</b>     |              | <b>368.47</b> | <b>354'177.00</b> |

**Tabella N. 3.1.4.3 Quantitativi tassati per varietà, categoria e distretto**

| Varietà e Distretto   | N. tassazioni | kg totale     | %    | kg pot. DOC   | kg IGT globali | kg IGT nostrano | kg IGT normali | kg v. da tavola | kg altri usi | Brix media   | fr./q media   | fr. valore        |
|-----------------------|---------------|---------------|------|---------------|----------------|-----------------|----------------|-----------------|--------------|--------------|---------------|-------------------|
| <b>SEMILLON</b>       |               |               |      |               |                |                 |                |                 |              |              |               |                   |
| Mendrisio             | 22            | 15'176        | 0.00 | 14'156        | 1'020          | 1'020           | 0              | 0               | 0            | 18.30        | 322.00        | 48'842.00         |
| Lugano                | 7             | 1'191         | 0.00 | 1'191         | 0              | 0               | 0              | 0               | 0            | 17.70        | 308.00        | 3'663.00          |
| Locarno               | 1             | 120           |      | 120           | 0              | 0               | 0              | 0               | 0            | 19.80        | 392.00        | 470.00            |
| Valle Maggia          | 0             | 0             |      | 0             | 0              | 0               | 0              | 0               | 0            |              | 0.00          | 0.00              |
| Bellinzona            | 0             | 0             |      | 0             | 0              | 0               | 0              | 0               | 0            |              | 0.00          | 0.00              |
| Riviera               | 0             | 0             |      | 0             | 0              | 0               | 0              | 0               | 0            |              | 0.00          | 0.00              |
| Blenio                | 0             | 0             |      | 0             | 0              | 0               | 0              | 0               | 0            |              | 0.00          | 0.00              |
| Leventina             | 0             | 0             |      | 0             | 0              | 0               | 0              | 0               | 0            |              | 0.00          | 0.00              |
| <b>Tot. CANTONE</b>   | <b>30</b>     | <b>16'487</b> |      | <b>15'467</b> | <b>1'020</b>   | <b>1'020</b>    | <b>0</b>       | <b>0</b>        | <b>0</b>     |              | <b>321.31</b> | <b>52'975.00</b>  |
| <i>Mesolcina</i>      | <i>0</i>      | <i>0</i>      |      | <i>0</i>      | <i>0</i>       | <i>0</i>        | <i>0</i>       | <i>0</i>        | <i>0</i>     |              | <i>0.00</i>   | <i>0.00</i>       |
| <b>Tot. GENERALE</b>  | <b>30</b>     | <b>16'487</b> |      | <b>15'467</b> | <b>1'020</b>   | <b>1'020</b>    | <b>0</b>       | <b>0</b>        | <b>0</b>     |              | <b>321.31</b> | <b>52'975.00</b>  |
| <b>VIIGNIER</b>       |               |               |      |               |                |                 |                |                 |              |              |               |                   |
| Mendrisio             | 24            | 14'450        | 0.00 | 14'450        | 0              | 0               | 0              | 0               | 0            | 18.90        | 372.00        | 53'813.00         |
| Lugano                | 4             | 2'815         | 0.00 | 2'815         | 0              | 0               | 0              | 0               | 0            | 19.20        | 389.00        | 10'963.00         |
| Locarno               | 0             | 0             |      | 0             | 0              | 0               | 0              | 0               | 0            |              | 0.00          | 0.00              |
| Valle Maggia          | 0             | 0             |      | 0             | 0              | 0               | 0              | 0               | 0            |              | 0.00          | 0.00              |
| Bellinzona            | 1             | 300           |      | 300           | 0              | 0               | 0              | 0               | 0            | 19.20        | 389.00        | 1'167.00          |
| Riviera               | 0             | 0             |      | 0             | 0              | 0               | 0              | 0               | 0            |              | 0.00          | 0.00              |
| Blenio                | 1             | 1'800         | 0.00 | 1'800         | 0              | 0               | 0              | 0               | 0            | 18.40        | 370.00        | 6'660.00          |
| Leventina             | 2             | 1'494         | 0.00 | 1'494         | 0              | 0               | 0              | 0               | 0            | 19.30        | 393.00        | 5'869.00          |
| <b>Tot. CANTONE</b>   | <b>32</b>     | <b>20'859</b> |      | <b>20'859</b> | <b>0</b>       | <b>0</b>        | <b>0</b>       | <b>0</b>        | <b>0</b>     |              | <b>376.20</b> | <b>78'472.00</b>  |
| <i>Mesolcina</i>      | <i>0</i>      | <i>0</i>      |      | <i>0</i>      | <i>0</i>       | <i>0</i>        | <i>0</i>       | <i>0</i>        | <i>0</i>     |              | <i>0.00</i>   | <i>0.00</i>       |
| <b>Tot. GENERALE</b>  | <b>32</b>     | <b>20'859</b> |      | <b>20'859</b> | <b>0</b>       | <b>0</b>        | <b>0</b>       | <b>0</b>        | <b>0</b>     |              | <b>376.20</b> | <b>78'472.00</b>  |
| <b>BONDOLA</b>        |               |               |      |               |                |                 |                |                 |              |              |               |                   |
| Mendrisio             | 0             | 0             |      | 0             | 0              | 0               | 0              | 0               | 0            |              | 0.00          | 0.00              |
| Lugano                | 0             | 0             |      | 0             | 0              | 0               | 0              | 0               | 0            |              | 0.00          | 0.00              |
| Locarno               | 42            | 9'619         | 0.00 | 9'619         | 0              | 0               | 0              | 0               | 0            | 18.70        | 289.00        | 27'797.00         |
| Valle Maggia          | 1             | 157           |      | 157           | 0              | 0               | 0              | 0               | 0            | 18.60        | 340.00        | 534.00            |
| Bellinzona            | 33            | 8'731         | 0.00 | 8'630         | 101            | 101             | 0              | 0               | 0            | 19.30        | 309.00        | 27'008.00         |
| Riviera               | 2             | 626           | 0.00 | 626           | 0              | 0               | 0              | 0               | 0            | 19.40        | 360.00        | 2'254.00          |
| Blenio                | 18            | 2'426         | 0.00 | 2'426         | 0              | 0               | 0              | 0               | 0            | 19.00        | 338.00        | 8'207.00          |
| Leventina             | 11            | 1'465         | 0.00 | 1'465         | 0              | 0               | 0              | 0               | 0            | 18.90        | 295.00        | 4'326.00          |
| <b>Tot. CANTONE</b>   | <b>107</b>    | <b>23'024</b> |      | <b>22'923</b> | <b>101</b>     | <b>101</b>      | <b>0</b>       | <b>0</b>        | <b>0</b>     |              | <b>304.58</b> | <b>70'126.00</b>  |
| <i>Mesolcina</i>      | <i>5</i>      | <i>414</i>    |      | <i>414</i>    | <i>0</i>       | <i>0</i>        | <i>0</i>       | <i>0</i>        | <i>0</i>     | <i>18.70</i> | <i>331.00</i> | <i>1'372.00</i>   |
| <b>Tot. GENERALE</b>  | <b>112</b>    | <b>23'438</b> |      | <b>23'337</b> | <b>101</b>     | <b>101</b>      | <b>0</b>       | <b>0</b>        | <b>0</b>     |              | <b>305.05</b> | <b>71'498.00</b>  |
| <b>CABERNET FRANC</b> |               |               |      |               |                |                 |                |                 |              |              |               |                   |
| Mendrisio             | 49            | 28'938        | 0.00 | 27'038        | 1'900          | 1'900           | 0              | 0               | 0            | 19.70        | 381.00        | 110'114.00        |
| Lugano                | 24            | 8'460         | 0.00 | 8'460         | 0              | 0               | 0              | 0               | 0            | 20.40        | 414.00        | 35'066.00         |
| Locarno               | 11            | 2'614         | 0.00 | 2'541         | 73             | 73              | 0              | 0               | 0            | 20.70        | 418.00        | 10'936.00         |
| Valle Maggia          | 1             | 160           |      | 160           | 0              | 0               | 0              | 0               | 0            | 21.80        | 454.00        | 726.00            |
| Bellinzona            | 13            | 7'314         | 0.00 | 7'314         | 0              | 0               | 0              | 0               | 0            | 20.10        | 408.00        | 29'871.00         |
| Riviera               | 2             | 1'143         | 0.00 | 1'143         | 0              | 0               | 0              | 0               | 0            | 19.80        | 401.00        | 4'580.00          |
| Blenio                | 2             | 113           |      | 113           | 0              | 0               | 0              | 0               | 0            | 21.00        | 430.00        | 486.00            |
| Leventina             | 1             | 600           |      | 600           | 0              | 0               | 0              | 0               | 0            | 20.00        | 404.00        | 2'424.00          |
| <b>Tot. CANTONE</b>   | <b>103</b>    | <b>49'342</b> |      | <b>47'369</b> | <b>1'973</b>   | <b>1'973</b>    | <b>0</b>       | <b>0</b>        | <b>0</b>     |              | <b>393.59</b> | <b>194'203.00</b> |
| <i>Mesolcina</i>      | <i>3</i>      | <i>1'067</i>  |      | <i>1'067</i>  | <i>0</i>       | <i>0</i>        | <i>0</i>       | <i>0</i>        | <i>0</i>     | <i>20.70</i> | <i>422.00</i> | <i>4'498.00</i>   |
| <b>Tot. GENERALE</b>  | <b>106</b>    | <b>50'409</b> |      | <b>48'436</b> | <b>1'973</b>   | <b>1'973</b>    | <b>0</b>       | <b>0</b>        | <b>0</b>     |              | <b>394.18</b> | <b>198'701.00</b> |

**Tabella N. 3.1.4.4 Quantitativi tassati per varietà, categoria e distretto**

| Varietà e Distretto       | N. tassazioni | kg totale     | %    | kg pot. DOC   | kg IGT globali | kg IGT nostrano | kg IGT normali | kg v. da tavola | kg altri usi | Brix media   | fr./q media   | fr. valore        |
|---------------------------|---------------|---------------|------|---------------|----------------|-----------------|----------------|-----------------|--------------|--------------|---------------|-------------------|
| <b>CABERNET SAUVIGNON</b> |               |               |      |               |                |                 |                |                 |              |              |               |                   |
| Mendrisio                 | 65            | 26'473        | 0.00 | 25'578        | 895            | 895             | 0              | 0               | 0            | 19.00        | 381.00        | 100'788.00        |
| Lugano                    | 28            | 8'125         | 0.00 | 7'822         | 303            | 303             | 0              | 0               | 0            | 19.70        | 401.00        | 32'592.00         |
| Locarno                   | 5             | 1'408         | 0.00 | 1'408         | 0              | 0               | 0              | 0               | 0            | 19.80        | 409.00        | 5'757.00          |
| Valle Maggia              | 0             | 0             |      | 0             | 0              | 0               | 0              | 0               | 0            |              | 0.00          | 0.00              |
| Bellinzona                | 17            | 7'069         | 0.00 | 7'069         | 0              | 0               | 0              | 0               | 0            | 20.10        | 416.00        | 29'441.00         |
| Riviera                   | 3             | 1'207         | 0.00 | 1'207         | 0              | 0               | 0              | 0               | 0            | 20.10        | 417.00        | 5'031.00          |
| Blenio                    | 2             | 1'312         | 0.00 | 1'312         | 0              | 0               | 0              | 0               | 0            | 19.20        | 395.00        | 5'182.00          |
| Leventina                 | 0             | 0             |      | 0             | 0              | 0               | 0              | 0               | 0            |              | 0.00          | 0.00              |
| <b>Tot. CANTONE</b>       | <b>120</b>    | <b>45'594</b> |      | <b>44'396</b> | <b>1'198</b>   | <b>1'198</b>    | <b>0</b>       | <b>0</b>        | <b>0</b>     |              | <b>392.14</b> | <b>178'791.00</b> |
| <i>Mesolcina</i>          | <i>4</i>      | <i>1'837</i>  |      | <i>1'837</i>  | <i>0</i>       | <i>0</i>        | <i>0</i>       | <i>0</i>        | <i>0</i>     | <i>20.90</i> | <i>438.00</i> | <i>8'050.00</i>   |
| <b>Tot. GENERALE</b>      | <b>124</b>    | <b>47'431</b> |      | <b>46'233</b> | <b>1'198</b>   | <b>1'198</b>    | <b>0</b>       | <b>0</b>        | <b>0</b>     |              | <b>393.92</b> | <b>186'841.00</b> |
| <b>CARMINOIR</b>          |               |               |      |               |                |                 |                |                 |              |              |               |                   |
| Mendrisio                 | 6             | 2'172         | 0.00 | 2'172         | 0              | 0               | 0              | 0               | 0            | 18.70        | 357.00        | 7'745.00          |
| Lugano                    | 8             | 1'400         | 0.00 | 1'400         | 0              | 0               | 0              | 0               | 0            | 19.60        | 382.00        | 5'349.00          |
| Locarno                   | 7             | 1'579         | 0.00 | 1'579         | 0              | 0               | 0              | 0               | 0            | 21.10        | 429.00        | 6'773.00          |
| Valle Maggia              | 0             | 0             |      | 0             | 0              | 0               | 0              | 0               | 0            |              | 0.00          | 0.00              |
| Bellinzona                | 4             | 2'464         | 0.00 | 2'464         | 0              | 0               | 0              | 0               | 0            | 22.20        | 452.00        | 11'144.00         |
| Riviera                   | 2             | 1'736         | 0.00 | 1'736         | 0              | 0               | 0              | 0               | 0            | 21.20        | 435.00        | 7'552.00          |
| Blenio                    | 0             | 0             |      | 0             | 0              | 0               | 0              | 0               | 0            |              | 0.00          | 0.00              |
| Leventina                 | 0             | 0             |      | 0             | 0              | 0               | 0              | 0               | 0            |              | 0.00          | 0.00              |
| <b>Tot. CANTONE</b>       | <b>27</b>     | <b>9'351</b>  |      | <b>9'351</b>  | <b>0</b>       | <b>0</b>        | <b>0</b>       | <b>0</b>        | <b>0</b>     |              | <b>412.39</b> | <b>38'563.00</b>  |
| <i>Mesolcina</i>          | <i>0</i>      | <i>0</i>      |      | <i>0</i>      | <i>0</i>       | <i>0</i>        | <i>0</i>       | <i>0</i>        | <i>0</i>     | <i>0.00</i>  | <i>0.00</i>   | <i>0.00</i>       |
| <b>Tot. GENERALE</b>      | <b>27</b>     | <b>9'351</b>  |      | <b>9'351</b>  | <b>0</b>       | <b>0</b>        | <b>0</b>       | <b>0</b>        | <b>0</b>     |              | <b>412.39</b> | <b>38'563.00</b>  |
| <b>DIOLINOIR</b>          |               |               |      |               |                |                 |                |                 |              |              |               |                   |
| Mendrisio                 | 1             | 198           |      | 198           | 0              | 0               | 0              | 0               | 0            | 20.40        | 401.00        | 794.00            |
| Lugano                    | 2             | 289           |      | 289           | 0              | 0               | 0              | 0               | 0            | 20.60        | 405.00        | 1'170.00          |
| Locarno                   | 2             | 250           |      | 250           | 0              | 0               | 0              | 0               | 0            | 20.80        | 409.00        | 1'023.00          |
| Valle Maggia              | 0             | 0             |      | 0             | 0              | 0               | 0              | 0               | 0            |              | 0.00          | 0.00              |
| Bellinzona                | 4             | 1'019         | 0.00 | 722           | 297            | 297             | 0              | 0               | 0            | 19.90        | 344.00        | 3'505.00          |
| Riviera                   | 0             | 0             |      | 0             | 0              | 0               | 0              | 0               | 0            |              | 0.00          | 0.00              |
| Blenio                    | 1             | 120           |      | 120           | 0              | 0               | 0              | 0               | 0            | 23.00        | 459.00        | 551.00            |
| Leventina                 | 0             | 0             |      | 0             | 0              | 0               | 0              | 0               | 0            |              | 0.00          | 0.00              |
| <b>Tot. CANTONE</b>       | <b>10</b>     | <b>1'876</b>  |      | <b>1'579</b>  | <b>297</b>     | <b>297</b>      | <b>0</b>       | <b>0</b>        | <b>0</b>     |              | <b>375.43</b> | <b>7'043.00</b>   |
| <i>Mesolcina</i>          | <i>0</i>      | <i>0</i>      |      | <i>0</i>      | <i>0</i>       | <i>0</i>        | <i>0</i>       | <i>0</i>        | <i>0</i>     | <i>0.00</i>  | <i>0.00</i>   | <i>0.00</i>       |
| <b>Tot. GENERALE</b>      | <b>10</b>     | <b>1'876</b>  |      | <b>1'579</b>  | <b>297</b>     | <b>297</b>      | <b>0</b>       | <b>0</b>        | <b>0</b>     |              | <b>375.43</b> | <b>7'043.00</b>   |
| <b>GAMARET</b>            |               |               |      |               |                |                 |                |                 |              |              |               |                   |
| Mendrisio                 | 68            | 29'247        | 0.00 | 29'247        | 0              | 0               | 0              | 0               | 0            | 19.20        | 388.00        | 113'463.00        |
| Lugano                    | 22            | 5'196         | 0.00 | 5'196         | 0              | 0               | 0              | 0               | 0            | 20.40        | 420.00        | 21'843.00         |
| Locarno                   | 44            | 9'651         | 0.00 | 9'651         | 0              | 0               | 0              | 0               | 0            | 20.00        | 403.00        | 38'934.00         |
| Valle Maggia              | 0             | 0             |      | 0             | 0              | 0               | 0              | 0               | 0            |              | 0.00          | 0.00              |
| Bellinzona                | 21            | 8'698         | 0.00 | 8'055         | 643            | 643             | 0              | 0               | 0            | 19.80        | 392.00        | 34'128.00         |
| Riviera                   | 16            | 4'763         | 0.00 | 4'763         | 0              | 0               | 0              | 0               | 0            | 20.90        | 435.00        | 20'697.00         |
| Blenio                    | 42            | 9'109         | 0.00 | 9'109         | 0              | 0               | 0              | 0               | 0            | 19.70        | 404.00        | 36'775.00         |
| Leventina                 | 7             | 1'413         | 0.00 | 1'413         | 0              | 0               | 0              | 0               | 0            | 20.10        | 412.00        | 5'818.00          |
| <b>Tot. CANTONE</b>       | <b>220</b>    | <b>68'077</b> |      | <b>67'434</b> | <b>643</b>     | <b>643</b>      | <b>0</b>       | <b>0</b>        | <b>0</b>     |              | <b>399.05</b> | <b>271'658.00</b> |
| <i>Mesolcina</i>          | <i>1</i>      | <i>148</i>    |      | <i>148</i>    | <i>0</i>       | <i>0</i>        | <i>0</i>       | <i>0</i>        | <i>0</i>     | <i>21.20</i> | <i>442.00</i> | <i>654.00</i>     |
| <b>Tot. GENERALE</b>      | <b>221</b>    | <b>68'225</b> |      | <b>67'582</b> | <b>643</b>     | <b>643</b>      | <b>0</b>       | <b>0</b>        | <b>0</b>     |              | <b>399.14</b> | <b>272'312.00</b> |

**Tabella N. 3.1.4.5 Quantitativi tassati per varietà, categoria e distretto**

| Varietà e Distretto  | N. tassazioni | kg totale        | %     | kg pot. DOC      | kg IGT globali | kg IGT nostrano | kg IGT normali | kg v. da tavola | kg altri usi | Brix media   | fr./q media   | fr. valore           |
|----------------------|---------------|------------------|-------|------------------|----------------|-----------------|----------------|-----------------|--------------|--------------|---------------|----------------------|
| <b>GARANOIR</b>      |               |                  |       |                  |                |                 |                |                 |              |              |               |                      |
| Mendrisio            | 0             | 0                |       | 0                | 0              | 0               | 0              | 0               | 0            |              | 0.00          | 0.00                 |
| Lugano               | 1             | 60               |       | 60               | 0              | 0               | 0              | 0               | 0            | 19.20        | 388.00        | 233.00               |
| Locarno              | 1             | 100              |       | 100              | 0              | 0               | 0              | 0               | 0            | 20.00        | 404.00        | 404.00               |
| Valle Maggia         | 0             | 0                |       | 0                | 0              | 0               | 0              | 0               | 0            |              | 0.00          | 0.00                 |
| Bellinzona           | 1             | 60               |       | 60               | 0              | 0               | 0              | 0               | 0            | 19.40        | 392.00        | 235.00               |
| Riviera              | 0             | 0                |       | 0                | 0              | 0               | 0              | 0               | 0            |              | 0.00          | 0.00                 |
| Blenio               | 2             | 127              |       | 127              | 0              | 0               | 0              | 0               | 0            | 19.90        | 401.00        | 509.00               |
| Leventina            | 0             | 0                |       | 0                | 0              | 0               | 0              | 0               | 0            |              | 0.00          | 0.00                 |
| <b>Tot. CANTONE</b>  | <b>5</b>      | <b>347</b>       |       | <b>347</b>       | <b>0</b>       | <b>0</b>        | <b>0</b>       | <b>0</b>        | <b>0</b>     |              | <b>397.98</b> | <b>1'381.00</b>      |
| <i>Mesolcina</i>     | <i>0</i>      | <i>0</i>         |       | <i>0</i>         | <i>0</i>       | <i>0</i>        | <i>0</i>       | <i>0</i>        | <i>0</i>     |              | <i>0.00</i>   | <i>0.00</i>          |
| <b>Tot. GENERALE</b> | <b>5</b>      | <b>347</b>       |       | <b>347</b>       | <b>0</b>       | <b>0</b>        | <b>0</b>       | <b>0</b>        | <b>0</b>     |              | <b>397.98</b> | <b>1'381.00</b>      |
| <b>MERLOT</b>        |               |                  |       |                  |                |                 |                |                 |              |              |               |                      |
| Mendrisio            | 4'043         | 2'286'529        | 37.00 | 2'239'430        | 47'099         | 47'099          | 0              | 0               | 0            | 18.70        | 366.00        | 8'357'646.00         |
| Lugano               | 1'013         | 561'110          | 9.00  | 554'511          | 6'599          | 6'599           | 0              | 0               | 0            | 19.70        | 398.00        | 2'232'282.00         |
| Locarno              | 2'488         | 929'240          | 15.00 | 921'415          | 7'825          | 7'825           | 0              | 0               | 0            | 19.50        | 394.00        | 3'663'586.00         |
| Valle Maggia         | 61            | 22'993           | 0.00  | 22'981           | 12             | 12              | 0              | 0               | 0            | 19.20        | 388.00        | 89'198.00            |
| Bellinzona           | 2'515         | 894'974          | 14.00 | 878'736          | 16'238         | 16'238          | 0              | 0               | 0            | 19.30        | 387.00        | 3'462'665.00         |
| Riviera              | 706           | 220'442          | 4.00  | 218'679          | 1'763          | 1'763           | 0              | 0               | 0            | 19.60        | 398.00        | 877'937.00           |
| Blenio               | 838           | 238'113          | 4.00  | 234'463          | 3'650          | 3'650           | 0              | 0               | 0            | 19.60        | 398.00        | 946'519.00           |
| Leventina            | 554           | 174'531          | 3.00  | 172'431          | 2'100          | 2'100           | 0              | 0               | 0            | 19.40        | 391.00        | 681'881.00           |
| <b>Tot. CANTONE</b>  | <b>12'218</b> | <b>5'327'932</b> |       | <b>5'242'646</b> | <b>85'286</b>  | <b>85'286</b>   | <b>0</b>       | <b>0</b>        | <b>0</b>     |              | <b>381.23</b> | <b>20'311'714.00</b> |
| <i>Mesolcina</i>     | <i>350</i>    | <i>116'012</i>   |       | <i>115'503</i>   | <i>509</i>     | <i>509</i>      | <i>0</i>       | <i>0</i>        | <i>0</i>     | <i>19.40</i> | <i>394.00</i> | <i>456'745.00</i>    |
| <b>Tot. GENERALE</b> | <b>12'568</b> | <b>5'443'944</b> |       | <b>5'358'149</b> | <b>85'795</b>  | <b>85'795</b>   | <b>0</b>       | <b>0</b>        | <b>0</b>     |              | <b>381.50</b> | <b>20'768'459.00</b> |
| <b>PINOT NERO</b>    |               |                  |       |                  |                |                 |                |                 |              |              |               |                      |
| Mendrisio            | 9             | 7'281            | 0.00  | 5'631            | 1'650          | 1'650           | 0              | 0               | 0            | 19.00        | 348.00        | 25'308.00            |
| Lugano               | 28            | 11'096           | 0.00  | 8'854            | 2'242          | 2'242           | 0              | 0               | 0            | 19.90        | 374.00        | 41'448.00            |
| Locarno              | 4             | 10'661           | 0.00  | 9'193            | 1'468          | 1'468           | 0              | 0               | 0            | 18.80        | 362.00        | 38'624.00            |
| Valle Maggia         | 0             | 0                |       | 0                | 0              | 0               | 0              | 0               | 0            |              | 0.00          | 0.00                 |
| Bellinzona           | 20            | 6'566            | 0.00  | 5'468            | 1'098          | 1'098           | 0              | 0               | 0            | 19.80        | 372.00        | 24'435.00            |
| Riviera              | 5             | 3'201            | 0.00  | 3'174            | 27             | 27              | 0              | 0               | 0            | 19.10        | 391.00        | 12'520.00            |
| Blenio               | 5             | 1'290            | 0.00  | 1'288            | 2              | 2               | 0              | 0               | 0            | 19.10        | 385.00        | 4'973.00             |
| Leventina            | 23            | 5'528            | 0.00  | 5'508            | 20             | 20              | 0              | 0               | 0            | 19.90        | 411.00        | 22'725.00            |
| <b>Tot. CANTONE</b>  | <b>94</b>     | <b>45'623</b>    |       | <b>39'116</b>    | <b>6'507</b>   | <b>6'507</b>    | <b>0</b>       | <b>0</b>        | <b>0</b>     |              | <b>372.69</b> | <b>170'033.00</b>    |
| <i>Mesolcina</i>     | <i>0</i>      | <i>0</i>         |       | <i>0</i>         | <i>0</i>       | <i>0</i>        | <i>0</i>       | <i>0</i>        | <i>0</i>     |              | <i>0.00</i>   | <i>0.00</i>          |
| <b>Tot. GENERALE</b> | <b>94</b>     | <b>45'623</b>    |       | <b>39'116</b>    | <b>6'507</b>   | <b>6'507</b>    | <b>0</b>       | <b>0</b>        | <b>0</b>     |              | <b>372.69</b> | <b>170'033.00</b>    |
| <b>SYRAH</b>         |               |                  |       |                  |                |                 |                |                 |              |              |               |                      |
| Mendrisio            | 12            | 11'126           | 0.00  | 10'996           | 130            | 130             | 0              | 0               | 0            | 18.60        | 373.00        | 41'522.00            |
| Lugano               | 4             | 1'152            | 0.00  | 1'152            | 0              | 0               | 0              | 0               | 0            | 19.00        | 385.00        | 4'432.00             |
| Locarno              | 2             | 1'284            | 0.00  | 1'284            | 0              | 0               | 0              | 0               | 0            | 20.90        | 439.00        | 5'634.00             |
| Valle Maggia         | 0             | 0                |       | 0                | 0              | 0               | 0              | 0               | 0            |              | 0.00          | 0.00                 |
| Bellinzona           | 0             | 0                |       | 0                | 0              | 0               | 0              | 0               | 0            |              | 0.00          | 0.00                 |
| Riviera              | 0             | 0                |       | 0                | 0              | 0               | 0              | 0               | 0            |              | 0.00          | 0.00                 |
| Blenio               | 0             | 0                |       | 0                | 0              | 0               | 0              | 0               | 0            |              | 0.00          | 0.00                 |
| Leventina            | 0             | 0                |       | 0                | 0              | 0               | 0              | 0               | 0            |              | 0.00          | 0.00                 |
| <b>Tot. CANTONE</b>  | <b>18</b>     | <b>13'562</b>    |       | <b>13'432</b>    | <b>130</b>     | <b>130</b>      | <b>0</b>       | <b>0</b>        | <b>0</b>     |              | <b>380.39</b> | <b>51'588.00</b>     |
| <i>Mesolcina</i>     | <i>1</i>      | <i>360</i>       |       | <i>360</i>       | <i>0</i>       | <i>0</i>        | <i>0</i>       | <i>0</i>        | <i>0</i>     | <i>20.80</i> | <i>434.00</i> | <i>1'562.00</i>      |
| <b>Tot. GENERALE</b> | <b>19</b>     | <b>13'922</b>    |       | <b>13'792</b>    | <b>130</b>     | <b>130</b>      | <b>0</b>       | <b>0</b>        | <b>0</b>     |              | <b>381.77</b> | <b>53'150.00</b>     |



**Tabella N. 3.1.4.6 Quantitativi tassati per varietà, categoria e distretto**

| Varietà e Distretto        | N. tassazioni | kg totale    | %    | kg pot. DOC | kg IGT globali | kg IGT nostrano | kg IGT normali | kg v. da tavola | kg altri usi | Brix media | fr./q media   | fr. valore      |
|----------------------------|---------------|--------------|------|-------------|----------------|-----------------|----------------|-----------------|--------------|------------|---------------|-----------------|
| <b>AMIGNE</b>              |               |              |      |             |                |                 |                |                 |              |            |               |                 |
| <b>Tot. CANTONE</b>        | <b>0</b>      | <b>0</b>     |      | <b>0</b>    | <b>0</b>       | <b>0</b>        | <b>0</b>       | <b>0</b>        | <b>0</b>     |            | <b>0.00</b>   | <b>0.00</b>     |
| Mesolcina                  | 1             | 200          |      | 0           | 200            | 200             | 0              | 0               | 0            | 20.60      | 200.00        | 400.00          |
| <b>Tot. GENERALE</b>       | <b>1</b>      | <b>200</b>   |      | <b>0</b>    | <b>200</b>     | <b>200</b>      | <b>0</b>       | <b>0</b>        | <b>0</b>     |            | <b>200.00</b> | <b>400.00</b>   |
| <b>AMIGNE</b>              |               |              |      |             |                |                 |                |                 |              |            |               |                 |
| <b>Tot. CANTONE</b>        | <b>0</b>      | <b>0</b>     |      | <b>0</b>    | <b>0</b>       | <b>0</b>        | <b>0</b>       | <b>0</b>        | <b>0</b>     |            | <b>0.00</b>   | <b>0.00</b>     |
| Mesolcina                  | 1             | 200          |      | 0           | 200            | 200             | 0              | 0               | 0            | 20.60      | 200.00        | 400.00          |
| <b>Tot. GENERALE</b>       | <b>1</b>      | <b>200</b>   |      | <b>0</b>    | <b>200</b>     | <b>200</b>      | <b>0</b>       | <b>0</b>        | <b>0</b>     |            | <b>200.00</b> | <b>400.00</b>   |
| <b>ARNEIS</b>              |               |              |      |             |                |                 |                |                 |              |            |               |                 |
| Mendrisio                  | 1             | 90           |      | 0           | 90             | 90              | 0              | 0               | 0            | 21.60      | 200.00        | 180.00          |
| Blenio                     | 1             | 257          |      | 0           | 257            | 257             | 0              | 0               | 0            | 21.00      | 200.00        | 514.00          |
| <b>Tot. CANTONE</b>        | <b>2</b>      | <b>347</b>   |      | <b>0</b>    | <b>347</b>     | <b>347</b>      | <b>0</b>       | <b>0</b>        | <b>0</b>     |            | <b>200.00</b> | <b>694.00</b>   |
| Mesolcina                  | 0             | 0            |      | 0           | 0              | 0               | 0              | 0               | 0            |            | 0.00          | 0.00            |
| <b>Tot. GENERALE</b>       | <b>2</b>      | <b>347</b>   |      | <b>0</b>    | <b>347</b>     | <b>347</b>      | <b>0</b>       | <b>0</b>        | <b>0</b>     |            | <b>200.00</b> | <b>694.00</b>   |
| <b>ARVINE</b>              |               |              |      |             |                |                 |                |                 |              |            |               |                 |
| Mendrisio                  | 2             | 371          |      | 0           | 371            | 371             | 0              | 0               | 0            | 17.80      | 200.00        | 742.00          |
| <b>Tot. CANTONE</b>        | <b>2</b>      | <b>371</b>   |      | <b>0</b>    | <b>371</b>     | <b>371</b>      | <b>0</b>       | <b>0</b>        | <b>0</b>     |            | <b>200.00</b> | <b>742.00</b>   |
| Mesolcina                  | 0             | 0            |      | 0           | 0              | 0               | 0              | 0               | 0            |            | 0.00          | 0.00            |
| <b>Tot. GENERALE</b>       | <b>2</b>      | <b>371</b>   |      | <b>0</b>    | <b>371</b>     | <b>371</b>      | <b>0</b>       | <b>0</b>        | <b>0</b>     |            | <b>200.00</b> | <b>742.00</b>   |
| <b>BIANCHE EUROPEE IIA</b> |               |              |      |             |                |                 |                |                 |              |            |               |                 |
| Mendrisio                  | 1             | 80           |      | 0           | 80             | 80              | 0              | 0               | 0            | 18.60      | 200.00        | 160.00          |
| Lugano                     | 1             | 250          |      | 0           | 250            | 250             | 0              | 0               | 0            | 17.80      | 200.00        | 500.00          |
| Bellinzona                 | 1             | 45           |      | 0           | 45             | 45              | 0              | 0               | 0            | 21.20      | 200.00        | 90.00           |
| <b>Tot. CANTONE</b>        | <b>3</b>      | <b>375</b>   |      | <b>0</b>    | <b>375</b>     | <b>375</b>      | <b>0</b>       | <b>0</b>        | <b>0</b>     |            | <b>200.00</b> | <b>750.00</b>   |
| Mesolcina                  | 2             | 130          |      | 0           | 130            | 130             | 0              | 0               | 0            | 18.80      | 200.00        | 260.00          |
| <b>Tot. GENERALE</b>       | <b>5</b>      | <b>505</b>   |      | <b>0</b>    | <b>505</b>     | <b>505</b>      | <b>0</b>       | <b>0</b>        | <b>0</b>     |            | <b>200.00</b> | <b>1'010.00</b> |
| <b>BIANCHE AMERICANE</b>   |               |              |      |             |                |                 |                |                 |              |            |               |                 |
| Mendrisio                  | 2             | 516          |      | 0           | 272            | 0               | 272            | 244             | 0            | 18.30      | 129.00        | 666.00          |
| Lugano                     | 1             | 60           |      | 0           | 60             | 0               | 60             | 0               | 0            | 19.40      | 200.00        | 120.00          |
| Locarno                    | 19            | 4'454        | 0.00 | 0           | 428            | 0               | 428            | 4'026           | 0            | 17.30      | 64.00         | 2'869.00        |
| Blenio                     | 2             | 735          | 0.00 | 0           | 735            | 0               | 735            | 0               | 0            | 17.40      | 200.00        | 1'470.00        |
| <b>Tot. CANTONE</b>        | <b>24</b>     | <b>5'765</b> |      | <b>0</b>    | <b>1'495</b>   | <b>0</b>        | <b>1'495</b>   | <b>4'270</b>    | <b>0</b>     |            | <b>88.90</b>  | <b>5'125.00</b> |
| Mesolcina                  | 0             | 0            |      | 0           | 0              | 0               | 0              | 0               | 0            |            | 0.00          | 0.00            |
| <b>Tot. GENERALE</b>       | <b>24</b>     | <b>5'765</b> |      | <b>0</b>    | <b>1'495</b>   | <b>0</b>        | <b>1'495</b>   | <b>4'270</b>    | <b>0</b>     |            | <b>88.90</b>  | <b>5'125.00</b> |
| <b>BRONNER</b>             |               |              |      |             |                |                 |                |                 |              |            |               |                 |
| Mendrisio                  | 1             | 2'460        | 0.00 | 0           | 2'460          | 0               | 2'460          | 0               | 0            | 23.00      | 200.00        | 4'920.00        |
| Lugano                     | 2             | 1'218        | 0.00 | 0           | 1'218          | 0               | 1'218          | 0               | 0            | 21.70      | 200.00        | 2'436.00        |
| <b>Tot. CANTONE</b>        | <b>3</b>      | <b>3'678</b> |      | <b>0</b>    | <b>3'678</b>   | <b>0</b>        | <b>3'678</b>   | <b>0</b>        | <b>0</b>     |            | <b>200.00</b> | <b>7'356.00</b> |
| Mesolcina                  | 1             | 370          |      | 0           | 370            | 0               | 370            | 0               | 0            | 22.40      | 200.00        | 740.00          |
| <b>Tot. GENERALE</b>       | <b>4</b>      | <b>4'048</b> |      | <b>0</b>    | <b>4'048</b>   | <b>0</b>        | <b>4'048</b>   | <b>0</b>        | <b>0</b>     |            | <b>200.00</b> | <b>8'096.00</b> |

**Tabella N. 3.1.4.7 Quantitativi tassati per varietà, categoria e distretto**

| Varietà e Distretto   | N. tassazioni | kg totale    | %    | kg pot. DOC | kg IGT globali | kg IGT nostrano | kg IGT normali | kg v. da tavola | kg altri usi | Brix media | fr./q media   | fr. valore       |
|-----------------------|---------------|--------------|------|-------------|----------------|-----------------|----------------|-----------------|--------------|------------|---------------|------------------|
| <b>COMPLETER</b>      |               |              |      |             |                |                 |                |                 |              |            |               |                  |
| Lugano                | 3             | 647          | 0.00 | 0           | 647            | 647             | 0              | 0               | 0            | 19.50      | 200.00        | 1'294.00         |
| Locarno               | 1             | 450          |      | 0           | 450            | 450             | 0              | 0               | 0            | 22.00      | 200.00        | 900.00           |
| <b>Tot. CANTONE</b>   | <b>4</b>      | <b>1'097</b> |      | <b>0</b>    | <b>1'097</b>   | <b>1'097</b>    | <b>0</b>       | <b>0</b>        | <b>0</b>     |            | <b>200.00</b> | <b>2'194.00</b>  |
| <i>Mesolcina</i>      | 0             | 0            |      | 0           | 0              | 0               | 0              | 0               | 0            |            | 0.00          | 0.00             |
| <b>Tot. GENERALE</b>  | <b>4</b>      | <b>1'097</b> |      | <b>0</b>    | <b>1'097</b>   | <b>1'097</b>    | <b>0</b>       | <b>0</b>        | <b>0</b>     |            | <b>200.00</b> | <b>2'194.00</b>  |
| <b>ERMITAGE</b>       |               |              |      |             |                |                 |                |                 |              |            |               |                  |
| Mendrisio             | 1             | 193          |      | 0           | 193            | 193             | 0              | 0               | 0            | 18.00      | 200.00        | 386.00           |
| <b>Tot. CANTONE</b>   | <b>1</b>      | <b>193</b>   |      | <b>0</b>    | <b>193</b>     | <b>193</b>      | <b>0</b>       | <b>0</b>        | <b>0</b>     |            | <b>200.00</b> | <b>386.00</b>    |
| <i>Mesolcina</i>      | 0             | 0            |      | 0           | 0              | 0               | 0              | 0               | 0            |            | 0.00          | 0.00             |
| <b>Tot. GENERALE</b>  | <b>1</b>      | <b>193</b>   |      | <b>0</b>    | <b>193</b>     | <b>193</b>      | <b>0</b>       | <b>0</b>        | <b>0</b>     |            | <b>200.00</b> | <b>386.00</b>    |
| <b>FREISAMER</b>      |               |              |      |             |                |                 |                |                 |              |            |               |                  |
| <b>Tot. CANTONE</b>   | <b>0</b>      | <b>0</b>     |      | <b>0</b>    | <b>0</b>       | <b>0</b>        | <b>0</b>       | <b>0</b>        | <b>0</b>     |            | <b>0.00</b>   | <b>0.00</b>      |
| <i>Mesolcina</i>      | 1             | 330          |      | 0           | 330            | 330             | 0              | 0               | 0            | 20.40      | 200.00        | 660.00           |
| <b>Tot. GENERALE</b>  | <b>1</b>      | <b>330</b>   |      | <b>0</b>    | <b>330</b>     | <b>330</b>      | <b>0</b>       | <b>0</b>        | <b>0</b>     |            | <b>200.00</b> | <b>660.00</b>    |
| <b>FRIULANO</b>       |               |              |      |             |                |                 |                |                 |              |            |               |                  |
| Lugano                | 1             | 85           |      | 0           | 85             | 85              | 0              | 0               | 0            | 21.20      | 200.00        | 170.00           |
| <b>Tot. CANTONE</b>   | <b>1</b>      | <b>85</b>    |      | <b>0</b>    | <b>85</b>      | <b>85</b>       | <b>0</b>       | <b>0</b>        | <b>0</b>     |            | <b>200.00</b> | <b>170.00</b>    |
| <i>Mesolcina</i>      | 0             | 0            |      | 0           | 0              | 0               | 0              | 0               | 0            |            | 0.00          | 0.00             |
| <b>Tot. GENERALE</b>  | <b>1</b>      | <b>85</b>    |      | <b>0</b>    | <b>85</b>      | <b>85</b>       | <b>0</b>       | <b>0</b>        | <b>0</b>     |            | <b>200.00</b> | <b>170.00</b>    |
| <b>GEWÜRZTRAMINER</b> |               |              |      |             |                |                 |                |                 |              |            |               |                  |
| Mendrisio             | 2             | 2'537        | 0.00 | 0           | 2'537          | 2'537           | 0              | 0               | 0            | 20.80      | 200.00        | 5'074.00         |
| Lugano                | 1             | 150          |      | 0           | 150            | 150             | 0              | 0               | 0            | 21.80      | 200.00        | 300.00           |
| <b>Tot. CANTONE</b>   | <b>3</b>      | <b>2'687</b> |      | <b>0</b>    | <b>2'687</b>   | <b>2'687</b>    | <b>0</b>       | <b>0</b>        | <b>0</b>     |            | <b>200.00</b> | <b>5'374.00</b>  |
| <i>Mesolcina</i>      | 1             | 250          |      | 0           | 250            | 250             | 0              | 0               | 0            | 20.80      | 200.00        | 500.00           |
| <b>Tot. GENERALE</b>  | <b>4</b>      | <b>2'937</b> |      | <b>0</b>    | <b>2'937</b>   | <b>2'937</b>    | <b>0</b>       | <b>0</b>        | <b>0</b>     |            | <b>200.00</b> | <b>5'874.00</b>  |
| <b>JOHANNITER</b>     |               |              |      |             |                |                 |                |                 |              |            |               |                  |
| Mendrisio             | 3             | 3'026        | 0.00 | 0           | 3'026          | 3'026           | 0              | 0               | 0            | 22.50      | 200.00        | 6'052.00         |
| Lugano                | 6             | 4'102        | 0.00 | 0           | 4'102          | 4'102           | 0              | 0               | 0            | 21.50      | 200.00        | 8'204.00         |
| Locarno               | 7             | 1'215        | 0.00 | 0           | 1'215          | 1'215           | 0              | 0               | 0            | 21.40      | 200.00        | 2'430.00         |
| Valle Maggia          | 1             | 205          |      | 0           | 205            | 205             | 0              | 0               | 0            | 20.80      | 200.00        | 410.00           |
| Bellinzona            | 2             | 170          |      | 0           | 170            | 170             | 0              | 0               | 0            | 18.90      | 200.00        | 340.00           |
| Riviera               | 1             | 62           |      | 0           | 62             | 62              | 0              | 0               | 0            | 21.40      | 200.00        | 124.00           |
| Blenio                | 1             | 250          |      | 0           | 250            | 250             | 0              | 0               | 0            | 20.40      | 200.00        | 500.00           |
| <b>Tot. CANTONE</b>   | <b>21</b>     | <b>9'030</b> |      | <b>0</b>    | <b>9'030</b>   | <b>9'030</b>    | <b>0</b>       | <b>0</b>        | <b>0</b>     |            | <b>200.00</b> | <b>18'060.00</b> |
| <i>Mesolcina</i>      | 0             | 0            |      | 0           | 0              | 0               | 0              | 0               | 0            |            | 0.00          | 0.00             |
| <b>Tot. GENERALE</b>  | <b>21</b>     | <b>9'030</b> |      | <b>0</b>    | <b>9'030</b>   | <b>9'030</b>    | <b>0</b>       | <b>0</b>        | <b>0</b>     |            | <b>200.00</b> | <b>18'060.00</b> |
| <b>LILIORILA</b>      |               |              |      |             |                |                 |                |                 |              |            |               |                  |
| Lugano                | 1             | 200          |      | 0           | 200            | 0               | 200            | 0               | 0            | 22.40      | 200.00        | 400.00           |
| <b>Tot. CANTONE</b>   | <b>1</b>      | <b>200</b>   |      | <b>0</b>    | <b>200</b>     | <b>0</b>        | <b>200</b>     | <b>0</b>        | <b>0</b>     |            | <b>200.00</b> | <b>400.00</b>    |
| <i>Mesolcina</i>      | 0             | 0            |      | 0           | 0              | 0               | 0              | 0               | 0            |            | 0.00          | 0.00             |
| <b>Tot. GENERALE</b>  | <b>1</b>      | <b>200</b>   |      | <b>0</b>    | <b>200</b>     | <b>0</b>        | <b>200</b>     | <b>0</b>        | <b>0</b>     |            | <b>200.00</b> | <b>400.00</b>    |

**Tabella N. 3.1.4.8 Quantitativi tassati per varietà, categoria e distretto**

| Varietà e Distretto      | N. tassazioni | kg totale    | %    | kg pot. DOC | kg IGT globali | kg IGT nostrano | kg IGT normali | kg v. da tavola | kg altri usi | Brix media | fr./q media   | fr. valore      |
|--------------------------|---------------|--------------|------|-------------|----------------|-----------------|----------------|-----------------|--------------|------------|---------------|-----------------|
| <b>MOSCATO BIANCO</b>    |               |              |      |             |                |                 |                |                 |              |            |               |                 |
| Mendrisio                | 2             | 878          | 0.00 | 0           | 878            | 878             | 0              | 0               | 0            | 20.20      | 200.00        | 1'756.00        |
| Locarno                  | 1             | 2'624        | 0.00 | 0           | 2'624          | 2'624           | 0              | 0               | 0            | 17.40      | 200.00        | 5'248.00        |
| Blenio                   | 2             | 766          | 0.00 | 0           | 766            | 766             | 0              | 0               | 0            | 18.90      | 200.00        | 1'532.00        |
| <b>Tot. CANTONE</b>      | <b>5</b>      | <b>4'268</b> |      | <b>0</b>    | <b>4'268</b>   | <b>4'268</b>    | <b>0</b>       | <b>0</b>        | <b>0</b>     |            | <b>200.00</b> | <b>8'536.00</b> |
| <i>Mesolcina</i>         | 1             | 700          |      | 0           | 700            | 700             | 0              | 0               | 0            | 20.80      | 200.00        | 1'400.00        |
| <b>Tot. GENERALE</b>     | <b>6</b>      | <b>4'968</b> |      | <b>0</b>    | <b>4'968</b>   | <b>4'968</b>    | <b>0</b>       | <b>0</b>        | <b>0</b>     |            | <b>200.00</b> | <b>9'936.00</b> |
| <b>MOSCATO BRISTALER</b> |               |              |      |             |                |                 |                |                 |              |            |               |                 |
| Locarno                  | 1             | 9            |      | 0           | 9              | 0               | 9              | 0               | 0            | 19.60      | 200.00        | 18.00           |
| <b>Tot. CANTONE</b>      | <b>1</b>      | <b>9</b>     |      | <b>0</b>    | <b>9</b>       | <b>0</b>        | <b>9</b>       | <b>0</b>        | <b>0</b>     |            | <b>200.00</b> | <b>18.00</b>    |
| <i>Mesolcina</i>         | 0             | 0            |      | 0           | 0              | 0               | 0              | 0               | 0            | 0.00       | 0.00          | 0.00            |
| <b>Tot. GENERALE</b>     | <b>1</b>      | <b>9</b>     |      | <b>0</b>    | <b>9</b>       | <b>0</b>        | <b>9</b>       | <b>0</b>        | <b>0</b>     |            | <b>200.00</b> | <b>18.00</b>    |
| <b>NOAH</b>              |               |              |      |             |                |                 |                |                 |              |            |               |                 |
| Locarno                  | 1             | 123          |      | 0           | 123            | 0               | 123            | 0               | 0            | 19.40      | 200.00        | 246.00          |
| <b>Tot. CANTONE</b>      | <b>1</b>      | <b>123</b>   |      | <b>0</b>    | <b>123</b>     | <b>0</b>        | <b>123</b>     | <b>0</b>        | <b>0</b>     |            | <b>200.00</b> | <b>246.00</b>   |
| <i>Mesolcina</i>         | 0             | 0            |      | 0           | 0              | 0               | 0              | 0               | 0            | 0.00       | 0.00          | 0.00            |
| <b>Tot. GENERALE</b>     | <b>1</b>      | <b>123</b>   |      | <b>0</b>    | <b>123</b>     | <b>0</b>        | <b>123</b>     | <b>0</b>        | <b>0</b>     |            | <b>200.00</b> | <b>246.00</b>   |
| <b>RIESLING.</b>         |               |              |      |             |                |                 |                |                 |              |            |               |                 |
| <b>Tot. CANTONE</b>      | <b>0</b>      | <b>0</b>     |      | <b>0</b>    | <b>0</b>       | <b>0</b>        | <b>0</b>       | <b>0</b>        | <b>0</b>     |            | <b>0.00</b>   | <b>0.00</b>     |
| <i>Mesolcina</i>         | 1             | 580          |      | 0           | 580            | 580             | 0              | 0               | 0            | 20.40      | 200.00        | 1'160.00        |
| <b>Tot. GENERALE</b>     | <b>1</b>      | <b>580</b>   |      | <b>0</b>    | <b>580</b>     | <b>580</b>      | <b>0</b>       | <b>0</b>        | <b>0</b>     |            | <b>200.00</b> | <b>1'160.00</b> |
| <b>ROUSSANNE</b>         |               |              |      |             |                |                 |                |                 |              |            |               |                 |
| Mendrisio                | 1             | 129          |      | 0           | 129            | 129             | 0              | 0               | 0            | 18.00      | 200.00        | 258.00          |
| <b>Tot. CANTONE</b>      | <b>1</b>      | <b>129</b>   |      | <b>0</b>    | <b>129</b>     | <b>129</b>      | <b>0</b>       | <b>0</b>        | <b>0</b>     |            | <b>200.00</b> | <b>258.00</b>   |
| <i>Mesolcina</i>         | 0             | 0            |      | 0           | 0              | 0               | 0              | 0               | 0            | 0.00       | 0.00          | 0.00            |
| <b>Tot. GENERALE</b>     | <b>1</b>      | <b>129</b>   |      | <b>0</b>    | <b>129</b>     | <b>129</b>      | <b>0</b>       | <b>0</b>        | <b>0</b>     |            | <b>200.00</b> | <b>258.00</b>   |
| <b>SAUVIGNON GRIS</b>    |               |              |      |             |                |                 |                |                 |              |            |               |                 |
| Lugano                   | 2             | 377          |      | 0           | 377            | 377             | 0              | 0               | 0            | 21.50      | 200.00        | 754.00          |
| <b>Tot. CANTONE</b>      | <b>2</b>      | <b>377</b>   |      | <b>0</b>    | <b>377</b>     | <b>377</b>      | <b>0</b>       | <b>0</b>        | <b>0</b>     |            | <b>200.00</b> | <b>754.00</b>   |
| <i>Mesolcina</i>         | 0             | 0            |      | 0           | 0              | 0               | 0              | 0               | 0            | 0.00       | 0.00          | 0.00            |
| <b>Tot. GENERALE</b>     | <b>2</b>      | <b>377</b>   |      | <b>0</b>    | <b>377</b>     | <b>377</b>      | <b>0</b>       | <b>0</b>        | <b>0</b>     |            | <b>200.00</b> | <b>754.00</b>   |
| <b>SCHEUREBE</b>         |               |              |      |             |                |                 |                |                 |              |            |               |                 |
| Mendrisio                | 1             | 296          |      | 0           | 296            | 0               | 296            | 0               | 0            | 17.20      | 200.00        | 592.00          |
| <b>Tot. CANTONE</b>      | <b>1</b>      | <b>296</b>   |      | <b>0</b>    | <b>296</b>     | <b>0</b>        | <b>296</b>     | <b>0</b>        | <b>0</b>     |            | <b>200.00</b> | <b>592.00</b>   |
| <i>Mesolcina</i>         | 0             | 0            |      | 0           | 0              | 0               | 0              | 0               | 0            | 0.00       | 0.00          | 0.00            |
| <b>Tot. GENERALE</b>     | <b>1</b>      | <b>296</b>   |      | <b>0</b>    | <b>296</b>     | <b>0</b>        | <b>296</b>     | <b>0</b>        | <b>0</b>     |            | <b>200.00</b> | <b>592.00</b>   |
| <b>SEYVAL BIANCO</b>     |               |              |      |             |                |                 |                |                 |              |            |               |                 |
| Lugano                   | 1             | 878          | 0.00 | 0           | 878            | 0               | 878            | 0               | 0            | 19.20      | 200.00        | 1'756.00        |
| Locarno                  | 1             | 145          |      | 0           | 145            | 0               | 145            | 0               | 0            | 20.60      | 200.00        | 290.00          |
| Bellinzona               | 1             | 44           |      | 0           | 44             | 0               | 44             | 0               | 0            | 16.00      | 200.00        | 88.00           |
| Blenio                   | 2             | 69           |      | 0           | 69             | 0               | 69             | 0               | 0            | 19.90      | 200.00        | 138.00          |
| <b>Tot. CANTONE</b>      | <b>5</b>      | <b>1'136</b> |      | <b>0</b>    | <b>1'136</b>   | <b>0</b>        | <b>1'136</b>   | <b>0</b>        | <b>0</b>     |            | <b>200.00</b> | <b>2'272.00</b> |
| <i>Mesolcina</i>         | 0             | 0            |      | 0           | 0              | 0               | 0              | 0               | 0            | 0.00       | 0.00          | 0.00            |
| <b>Tot. GENERALE</b>     | <b>5</b>      | <b>1'136</b> |      | <b>0</b>    | <b>1'136</b>   | <b>0</b>        | <b>1'136</b>   | <b>0</b>        | <b>0</b>     |            | <b>200.00</b> | <b>2'272.00</b> |

**Tabella N. 3.1.4.9 Quantitativi tassati per varietà, categoria e distretto**

| Varietà e Distretto     | N. tassazioni | kg totale    | %    | kg pot. DOC | kg IGT globali | kg IGT nostrano | kg IGT normali | kg v. da tavola | kg altri usi | Brix media | fr./q media   | fr. valore       |
|-------------------------|---------------|--------------|------|-------------|----------------|-----------------|----------------|-----------------|--------------|------------|---------------|------------------|
| <b>SOLARIS</b>          |               |              |      |             |                |                 |                |                 |              |            |               |                  |
| Mendrisio               | 1             | 2'400        | 0.00 | 0           | 2'400          | 0               | 2'400          | 0               | 0            | 19.80      | 200.00        | 4'800.00         |
| Lugano                  | 2             | 804          | 0.00 | 0           | 804            | 0               | 804            | 0               | 0            | 22.90      | 200.00        | 1'608.00         |
| Locarno                 | 1             | 84           |      | 0           | 84             | 0               | 84             | 0               | 0            | 24.20      | 200.00        | 168.00           |
| <b>Tot. CANTONE</b>     | <b>4</b>      | <b>3'288</b> |      | <b>0</b>    | <b>3'288</b>   | <b>0</b>        | <b>3'288</b>   | <b>0</b>        | <b>0</b>     |            | <b>200.00</b> | <b>6'576.00</b>  |
| Mesolcina               | 0             | 0            |      | 0           | 0              | 0               | 0              | 0               | 0            |            | 0.00          | 0.00             |
| <b>Tot. GENERALE</b>    | <b>4</b>      | <b>3'288</b> |      | <b>0</b>    | <b>3'288</b>   | <b>0</b>        | <b>3'288</b>   | <b>0</b>        | <b>0</b>     |            | <b>200.00</b> | <b>6'576.00</b>  |
| <b>SOUVIGNER GRIGIO</b> |               |              |      |             |                |                 |                |                 |              |            |               |                  |
| Mendrisio               | 1             | 600          |      | 0           | 600            | 0               | 600            | 0               | 0            | 19.60      | 200.00        | 1'200.00         |
| Lugano                  | 1             | 600          |      | 0           | 600            | 0               | 600            | 0               | 0            | 23.00      | 200.00        | 1'200.00         |
| Locarno                 | 1             | 237          |      | 0           | 237            | 0               | 237            | 0               | 0            | 21.20      | 200.00        | 474.00           |
| <b>Tot. CANTONE</b>     | <b>3</b>      | <b>1'437</b> |      | <b>0</b>    | <b>1'437</b>   | <b>0</b>        | <b>1'437</b>   | <b>0</b>        | <b>0</b>     |            | <b>200.00</b> | <b>2'874.00</b>  |
| Mesolcina               | 0             | 0            |      | 0           | 0              | 0               | 0              | 0               | 0            |            | 0.00          | 0.00             |
| <b>Tot. GENERALE</b>    | <b>3</b>      | <b>1'437</b> |      | <b>0</b>    | <b>1'437</b>   | <b>0</b>        | <b>1'437</b>   | <b>0</b>        | <b>0</b>     |            | <b>200.00</b> | <b>2'874.00</b>  |
| <b>VB 32 - 07</b>       |               |              |      |             |                |                 |                |                 |              |            |               |                  |
| Locarno                 | 1             | 29           |      | 0           | 29             | 0               | 29             | 0               | 0            | 19.60      | 200.00        | 58.00            |
| Bellinzona              | 2             | 850          | 0.00 | 0           | 850            | 0               | 850            | 0               | 0            | 20.60      | 200.00        | 1'700.00         |
| <b>Tot. CANTONE</b>     | <b>3</b>      | <b>879</b>   |      | <b>0</b>    | <b>879</b>     | <b>0</b>        | <b>879</b>     | <b>0</b>        | <b>0</b>     |            | <b>200.00</b> | <b>1'758.00</b>  |
| Mesolcina               | 0             | 0            |      | 0           | 0              | 0               | 0              | 0               | 0            |            | 0.00          | 0.00             |
| <b>Tot. GENERALE</b>    | <b>3</b>      | <b>879</b>   |      | <b>0</b>    | <b>879</b>     | <b>0</b>        | <b>879</b>     | <b>0</b>        | <b>0</b>     |            | <b>200.00</b> | <b>1'758.00</b>  |
| <b>VB CAL 6 - 04</b>    |               |              |      |             |                |                 |                |                 |              |            |               |                  |
| Bellinzona              | 2             | 1'993        | 0.00 | 0           | 1'993          | 0               | 1'993          | 0               | 0            | 20.80      | 200.00        | 3'986.00         |
| <b>Tot. CANTONE</b>     | <b>2</b>      | <b>1'993</b> |      | <b>0</b>    | <b>1'993</b>   | <b>0</b>        | <b>1'993</b>   | <b>0</b>        | <b>0</b>     |            | <b>200.00</b> | <b>3'986.00</b>  |
| Mesolcina               | 0             | 0            |      | 0           | 0              | 0               | 0              | 0               | 0            |            | 0.00          | 0.00             |
| <b>Tot. GENERALE</b>    | <b>2</b>      | <b>1'993</b> |      | <b>0</b>    | <b>1'993</b>   | <b>0</b>        | <b>1'993</b>   | <b>0</b>        | <b>0</b>     |            | <b>200.00</b> | <b>3'986.00</b>  |
| <b>ANCELOTTA</b>        |               |              |      |             |                |                 |                |                 |              |            |               |                  |
| Mendrisio               | 2             | 942          | 0.00 | 0           | 942            | 942             | 0              | 0               | 0            | 18.60      | 200.00        | 1'884.00         |
| Lugano                  | 3             | 425          |      | 0           | 425            | 425             | 0              | 0               | 0            | 20.80      | 200.00        | 850.00           |
| Riviera                 | 4             | 904          | 0.00 | 0           | 904            | 904             | 0              | 0               | 0            | 20.00      | 200.00        | 1'808.00         |
| <b>Tot. CANTONE</b>     | <b>9</b>      | <b>2'271</b> |      | <b>0</b>    | <b>2'271</b>   | <b>2'271</b>    | <b>0</b>       | <b>0</b>        | <b>0</b>     |            | <b>200.00</b> | <b>4'542.00</b>  |
| Mesolcina               | 0             | 0            |      | 0           | 0              | 0               | 0              | 0               | 0            |            | 0.00          | 0.00             |
| <b>Tot. GENERALE</b>    | <b>9</b>      | <b>2'271</b> |      | <b>0</b>    | <b>2'271</b>   | <b>2'271</b>    | <b>0</b>       | <b>0</b>        | <b>0</b>     |            | <b>200.00</b> | <b>4'542.00</b>  |
| <b>ARINARNOA</b>        |               |              |      |             |                |                 |                |                 |              |            |               |                  |
| Mendrisio               | 3             | 1'992        | 0.00 | 0           | 1'992          | 1'992           | 0              | 0               | 0            | 19.20      | 200.00        | 3'984.00         |
| Lugano                  | 2             | 1'946        | 0.00 | 0           | 1'946          | 1'946           | 0              | 0               | 0            | 21.20      | 200.00        | 3'892.00         |
| Locarno                 | 1             | 1'709        | 0.00 | 0           | 1'709          | 1'709           | 0              | 0               | 0            | 19.00      | 200.00        | 3'418.00         |
| Bellinzona              | 2             | 898          | 0.00 | 0           | 898            | 898             | 0              | 0               | 0            | 21.50      | 200.00        | 1'796.00         |
| Blenio                  | 7             | 1'761        | 0.00 | 0           | 1'761          | 1'761           | 0              | 0               | 0            | 19.80      | 200.00        | 3'522.00         |
| Leventina               | 5             | 1'526        | 0.00 | 0           | 1'526          | 1'526           | 0              | 0               | 0            | 18.30      | 200.00        | 3'052.00         |
| <b>Tot. CANTONE</b>     | <b>20</b>     | <b>9'832</b> |      | <b>0</b>    | <b>9'832</b>   | <b>9'832</b>    | <b>0</b>       | <b>0</b>        | <b>0</b>     |            | <b>200.00</b> | <b>19'664.00</b> |
| Mesolcina               | 0             | 0            |      | 0           | 0              | 0               | 0              | 0               | 0            |            | 0.00          | 0.00             |
| <b>Tot. GENERALE</b>    | <b>20</b>     | <b>9'832</b> |      | <b>0</b>    | <b>9'832</b>   | <b>9'832</b>    | <b>0</b>       | <b>0</b>        | <b>0</b>     |            | <b>200.00</b> | <b>19'664.00</b> |

**Tabella N. 3.1.4.10 Quantitativi tassati per varietà, categoria e distretto**

| Varietà e Distretto    | N. tassazioni | kg totale    | %    | kg pot. DOC | kg IGT globali | kg IGT nostrano | kg IGT normali | kg v. da tavola | kg altri usi | Brix media   | fr./q media   | fr. valore      |
|------------------------|---------------|--------------|------|-------------|----------------|-----------------|----------------|-----------------|--------------|--------------|---------------|-----------------|
| <b>BARBERA</b>         |               |              |      |             |                |                 |                |                 |              |              |               |                 |
| Mendrisio              | 2             | 1'800        | 0.00 | 0           | 1'800          | 1'800           | 0              | 0               | 0            | 20.80        | 200.00        | 3'600.00        |
| Lugano                 | 1             | 22           |      | 0           | 22             | 22              | 0              | 0               | 0            | 22.20        | 200.00        | 44.00           |
| Bellinzona             | 1             | 80           |      | 0           | 80             | 80              | 0              | 0               | 0            | 24.60        | 200.00        | 160.00          |
| <b>Tot. CANTONE</b>    | <b>4</b>      | <b>1'902</b> |      | <b>0</b>    | <b>1'902</b>   | <b>1'902</b>    | <b>0</b>       | <b>0</b>        | <b>0</b>     |              | <b>200.00</b> | <b>3'804.00</b> |
| <i>Mesolcina</i>       | <i>0</i>      | <i>0</i>     |      | <i>0</i>    | <i>0</i>       | <i>0</i>        | <i>0</i>       | <i>0</i>        | <i>0</i>     |              | <i>0.00</i>   | <i>0.00</i>     |
| <b>Tot. GENERALE</b>   | <b>4</b>      | <b>1'902</b> |      | <b>0</b>    | <b>1'902</b>   | <b>1'902</b>    | <b>0</b>       | <b>0</b>        | <b>0</b>     |              | <b>200.00</b> | <b>3'804.00</b> |
| <b>CABERNET CORTIS</b> |               |              |      |             |                |                 |                |                 |              |              |               |                 |
| <b>Tot. CANTONE</b>    | <b>0</b>      | <b>0</b>     |      | <b>0</b>    | <b>0</b>       | <b>0</b>        | <b>0</b>       | <b>0</b>        | <b>0</b>     |              | <b>0.00</b>   | <b>0.00</b>     |
| <i>Mesolcina</i>       | <i>1</i>      | <i>200</i>   |      | <i>0</i>    | <i>200</i>     | <i>0</i>        | <i>200</i>     | <i>0</i>        | <i>0</i>     | <i>18.40</i> | <i>200.00</i> | <i>400.00</i>   |
| <b>Tot. GENERALE</b>   | <b>1</b>      | <b>200</b>   |      | <b>0</b>    | <b>200</b>     | <b>0</b>        | <b>200</b>     | <b>0</b>        | <b>0</b>     |              | <b>200.00</b> | <b>400.00</b>   |
| <b>CABERNET JURA</b>   |               |              |      |             |                |                 |                |                 |              |              |               |                 |
| Mendrisio              | 1             | 360          |      | 0           | 360            | 0               | 360            | 0               | 0            | 20.20        | 200.00        | 720.00          |
| Lugano                 | 1             | 380          |      | 0           | 380            | 0               | 380            | 0               | 0            | 18.00        | 200.00        | 760.00          |
| Locarno                | 4             | 311          |      | 0           | 311            | 0               | 311            | 0               | 0            | 22.30        | 200.00        | 622.00          |
| Valle Maggia           | 3             | 122          |      | 0           | 122            | 0               | 122            | 0               | 0            | 21.60        | 200.00        | 244.00          |
| <b>Tot. CANTONE</b>    | <b>9</b>      | <b>1'173</b> |      | <b>0</b>    | <b>1'173</b>   | <b>0</b>        | <b>1'173</b>   | <b>0</b>        | <b>0</b>     |              | <b>200.00</b> | <b>2'346.00</b> |
| <i>Mesolcina</i>       | <i>0</i>      | <i>0</i>     |      | <i>0</i>    | <i>0</i>       | <i>0</i>        | <i>0</i>       | <i>0</i>        | <i>0</i>     |              | <i>0.00</i>   | <i>0.00</i>     |
| <b>Tot. GENERALE</b>   | <b>9</b>      | <b>1'173</b> |      | <b>0</b>    | <b>1'173</b>   | <b>0</b>        | <b>1'173</b>   | <b>0</b>        | <b>0</b>     |              | <b>200.00</b> | <b>2'346.00</b> |
| <b>CABERNET MYTHOS</b> |               |              |      |             |                |                 |                |                 |              |              |               |                 |
| Leventina              | 1             | 1'680        | 0.00 | 0           | 1'680          | 1'680           | 0              | 0               | 0            | 19.60        | 200.00        | 3'360.00        |
| <b>Tot. CANTONE</b>    | <b>1</b>      | <b>1'680</b> |      | <b>0</b>    | <b>1'680</b>   | <b>1'680</b>    | <b>0</b>       | <b>0</b>        | <b>0</b>     |              | <b>200.00</b> | <b>3'360.00</b> |
| <i>Mesolcina</i>       | <i>0</i>      | <i>0</i>     |      | <i>0</i>    | <i>0</i>       | <i>0</i>        | <i>0</i>       | <i>0</i>        | <i>0</i>     |              | <i>0.00</i>   | <i>0.00</i>     |
| <b>Tot. GENERALE</b>   | <b>1</b>      | <b>1'680</b> |      | <b>0</b>    | <b>1'680</b>   | <b>1'680</b>    | <b>0</b>       | <b>0</b>        | <b>0</b>     |              | <b>200.00</b> | <b>3'360.00</b> |
| <b>CALADOC</b>         |               |              |      |             |                |                 |                |                 |              |              |               |                 |
| Mendrisio              | 1             | 1'000        | 0.00 | 0           | 1'000          | 1'000           | 0              | 0               | 0            | 18.60        | 200.00        | 2'000.00        |
| Lugano                 | 1             | 234          |      | 0           | 234            | 234             | 0              | 0               | 0            | 20.20        | 200.00        | 468.00          |
| Leventina              | 1             | 321          |      | 0           | 321            | 321             | 0              | 0               | 0            | 19.20        | 200.00        | 642.00          |
| <b>Tot. CANTONE</b>    | <b>3</b>      | <b>1'555</b> |      | <b>0</b>    | <b>1'555</b>   | <b>1'555</b>    | <b>0</b>       | <b>0</b>        | <b>0</b>     |              | <b>200.00</b> | <b>3'110.00</b> |
| <i>Mesolcina</i>       | <i>0</i>      | <i>0</i>     |      | <i>0</i>    | <i>0</i>       | <i>0</i>        | <i>0</i>       | <i>0</i>        | <i>0</i>     |              | <i>0.00</i>   | <i>0.00</i>     |
| <b>Tot. GENERALE</b>   | <b>3</b>      | <b>1'555</b> |      | <b>0</b>    | <b>1'555</b>   | <b>1'555</b>    | <b>0</b>       | <b>0</b>        | <b>0</b>     |              | <b>200.00</b> | <b>3'110.00</b> |
| <b>CARMENERE</b>       |               |              |      |             |                |                 |                |                 |              |              |               |                 |
| Mendrisio              | 1             | 601          |      | 0           | 601            | 601             | 0              | 0               | 0            | 18.40        | 200.00        | 1'202.00        |
| <b>Tot. CANTONE</b>    | <b>1</b>      | <b>601</b>   |      | <b>0</b>    | <b>601</b>     | <b>601</b>      | <b>0</b>       | <b>0</b>        | <b>0</b>     |              | <b>200.00</b> | <b>1'202.00</b> |
| <i>Mesolcina</i>       | <i>0</i>      | <i>0</i>     |      | <i>0</i>    | <i>0</i>       | <i>0</i>        | <i>0</i>       | <i>0</i>        | <i>0</i>     |              | <i>0.00</i>   | <i>0.00</i>     |
| <b>Tot. GENERALE</b>   | <b>1</b>      | <b>601</b>   |      | <b>0</b>    | <b>601</b>     | <b>601</b>      | <b>0</b>       | <b>0</b>        | <b>0</b>     |              | <b>200.00</b> | <b>1'202.00</b> |
| <b>CHAMBOURCIN</b>     |               |              |      |             |                |                 |                |                 |              |              |               |                 |
| Mendrisio              | 3             | 650          | 0.00 | 0           | 650            | 0               | 650            | 0               | 0            | 20.00        | 200.00        | 1'300.00        |
| Lugano                 | 8             | 3'278        | 0.00 | 0           | 3'278          | 0               | 3'278          | 0               | 0            | 19.80        | 200.00        | 6'556.00        |
| Valle Maggia           | 1             | 423          |      | 0           | 423            | 0               | 423            | 0               | 0            | 18.00        | 200.00        | 846.00          |
| <b>Tot. CANTONE</b>    | <b>12</b>     | <b>4'351</b> |      | <b>0</b>    | <b>4'351</b>   | <b>0</b>        | <b>4'351</b>   | <b>0</b>        | <b>0</b>     |              | <b>200.00</b> | <b>8'702.00</b> |
| <i>Mesolcina</i>       | <i>0</i>      | <i>0</i>     |      | <i>0</i>    | <i>0</i>       | <i>0</i>        | <i>0</i>       | <i>0</i>        | <i>0</i>     |              | <i>0.00</i>   | <i>0.00</i>     |
| <b>Tot. GENERALE</b>   | <b>12</b>     | <b>4'351</b> |      | <b>0</b>    | <b>4'351</b>   | <b>0</b>        | <b>4'351</b>   | <b>0</b>        | <b>0</b>     |              | <b>200.00</b> | <b>8'702.00</b> |

**Tabella N. 3.1.4.11 Quantitativi tassati per varietà, categoria e distretto**

| Varietà e Distretto             | N. tassazioni | kg totale    | %    | kg pot. DOC | kg IGT globali | kg IGT nostrano | kg IGT normali | kg v. da tavola | kg altri usi | Brix media | fr./q media   | fr. valore      |
|---------------------------------|---------------|--------------|------|-------------|----------------|-----------------|----------------|-----------------|--------------|------------|---------------|-----------------|
| <b>CLINTON</b>                  |               |              |      |             |                |                 |                |                 |              |            |               |                 |
| Lugano                          | 1             | 716          | 0.00 | 0           | 716            | 0               | 716            | 0               | 0            | 17.00      | 200.00        | 1'432.00        |
| <b>Tot. CANTONE</b>             | <b>1</b>      | <b>716</b>   |      | <b>0</b>    | <b>716</b>     | <b>0</b>        | <b>716</b>     | <b>0</b>        | <b>0</b>     |            | <b>200.00</b> | <b>1'432.00</b> |
| Mesolcina                       | 0             | 0            |      | 0           | 0              | 0               | 0              | 0               | 0            |            | 0.00          | 0.00            |
| <b>Tot. GENERALE</b>            | <b>1</b>      | <b>716</b>   |      | <b>0</b>    | <b>716</b>     | <b>0</b>        | <b>716</b>     | <b>0</b>        | <b>0</b>     |            | <b>200.00</b> | <b>1'432.00</b> |
| <b>CORVINA</b>                  |               |              |      |             |                |                 |                |                 |              |            |               |                 |
| Lugano                          | 1             | 8            |      | 0           | 8              | 8               | 0              | 0               | 0            | 17.20      | 200.00        | 16.00           |
| <b>Tot. CANTONE</b>             | <b>1</b>      | <b>8</b>     |      | <b>0</b>    | <b>8</b>       | <b>8</b>        | <b>0</b>       | <b>0</b>        | <b>0</b>     |            | <b>200.00</b> | <b>16.00</b>    |
| Mesolcina                       | 0             | 0            |      | 0           | 0              | 0               | 0              | 0               | 0            |            | 0.00          | 0.00            |
| <b>Tot. GENERALE</b>            | <b>1</b>      | <b>8</b>     |      | <b>0</b>    | <b>8</b>       | <b>8</b>        | <b>0</b>       | <b>0</b>        | <b>0</b>     |            | <b>200.00</b> | <b>16.00</b>    |
| <b>DE CHAUNAC (SEIBEL 9549)</b> |               |              |      |             |                |                 |                |                 |              |            |               |                 |
| Locarno                         | 1             | 68           |      | 0           | 68             | 0               | 68             | 0               | 0            | 21.60      | 200.00        | 136.00          |
| <b>Tot. CANTONE</b>             | <b>1</b>      | <b>68</b>    |      | <b>0</b>    | <b>68</b>      | <b>0</b>        | <b>68</b>      | <b>0</b>        | <b>0</b>     |            | <b>200.00</b> | <b>136.00</b>   |
| Mesolcina                       | 0             | 0            |      | 0           | 0              | 0               | 0              | 0               | 0            |            | 0.00          | 0.00            |
| <b>Tot. GENERALE</b>            | <b>1</b>      | <b>68</b>    |      | <b>0</b>    | <b>68</b>      | <b>0</b>        | <b>68</b>      | <b>0</b>        | <b>0</b>     |            | <b>200.00</b> | <b>136.00</b>   |
| <b>EDERENA</b>                  |               |              |      |             |                |                 |                |                 |              |            |               |                 |
| Leventina                       | 1             | 307          |      | 0           | 307            | 307             | 0              | 0               | 0            | 19.00      | 200.00        | 614.00          |
| <b>Tot. CANTONE</b>             | <b>1</b>      | <b>307</b>   |      | <b>0</b>    | <b>307</b>     | <b>307</b>      | <b>0</b>       | <b>0</b>        | <b>0</b>     |            | <b>200.00</b> | <b>614.00</b>   |
| Mesolcina                       | 0             | 0            |      | 0           | 0              | 0               | 0              | 0               | 0            |            | 0.00          | 0.00            |
| <b>Tot. GENERALE</b>            | <b>1</b>      | <b>307</b>   |      | <b>0</b>    | <b>307</b>     | <b>307</b>      | <b>0</b>       | <b>0</b>        | <b>0</b>     |            | <b>200.00</b> | <b>614.00</b>   |
| <b>EGIODOLA</b>                 |               |              |      |             |                |                 |                |                 |              |            |               |                 |
| Mendrisio                       | 1             | 822          | 0.00 | 0           | 822            | 822             | 0              | 0               | 0            | 19.00      | 200.00        | 1'644.00        |
| Leventina                       | 1             | 298          |      | 0           | 298            | 298             | 0              | 0               | 0            | 20.40      | 200.00        | 596.00          |
| <b>Tot. CANTONE</b>             | <b>2</b>      | <b>1'120</b> |      | <b>0</b>    | <b>1'120</b>   | <b>1'120</b>    | <b>0</b>       | <b>0</b>        | <b>0</b>     |            | <b>200.00</b> | <b>2'240.00</b> |
| Mesolcina                       | 0             | 0            |      | 0           | 0              | 0               | 0              | 0               | 0            |            | 0.00          | 0.00            |
| <b>Tot. GENERALE</b>            | <b>2</b>      | <b>1'120</b> |      | <b>0</b>    | <b>1'120</b>   | <b>1'120</b>    | <b>0</b>       | <b>0</b>        | <b>0</b>     |            | <b>200.00</b> | <b>2'240.00</b> |
| <b>FERRADOU (BX 81-83)</b>      |               |              |      |             |                |                 |                |                 |              |            |               |                 |
| Lugano                          | 1             | 122          |      | 0           | 122            | 122             | 0              | 0               | 0            | 21.00      | 200.00        | 244.00          |
| Leventina                       | 1             | 319          |      | 0           | 319            | 319             | 0              | 0               | 0            | 21.20      | 200.00        | 638.00          |
| <b>Tot. CANTONE</b>             | <b>2</b>      | <b>441</b>   |      | <b>0</b>    | <b>441</b>     | <b>441</b>      | <b>0</b>       | <b>0</b>        | <b>0</b>     |            | <b>200.00</b> | <b>882.00</b>   |
| Mesolcina                       | 0             | 0            |      | 0           | 0              | 0               | 0              | 0               | 0            |            | 0.00          | 0.00            |
| <b>Tot. GENERALE</b>            | <b>2</b>      | <b>441</b>   |      | <b>0</b>    | <b>441</b>     | <b>441</b>      | <b>0</b>       | <b>0</b>        | <b>0</b>     |            | <b>200.00</b> | <b>882.00</b>   |
| <b>FREISA</b>                   |               |              |      |             |                |                 |                |                 |              |            |               |                 |
| Locarno                         | 1             | 60           |      | 0           | 60             | 60              | 0              | 0               | 0            | 19.60      | 200.00        | 120.00          |
| <b>Tot. CANTONE</b>             | <b>1</b>      | <b>60</b>    |      | <b>0</b>    | <b>60</b>      | <b>60</b>       | <b>0</b>       | <b>0</b>        | <b>0</b>     |            | <b>200.00</b> | <b>120.00</b>   |
| Mesolcina                       | 0             | 0            |      | 0           | 0              | 0               | 0              | 0               | 0            |            | 0.00          | 0.00            |
| <b>Tot. GENERALE</b>            | <b>1</b>      | <b>60</b>    |      | <b>0</b>    | <b>60</b>      | <b>60</b>       | <b>0</b>       | <b>0</b>        | <b>0</b>     |            | <b>200.00</b> | <b>120.00</b>   |

**Tabella N. 3.1.4.12 Quantitativi tassati per varietà, categoria e distretto**

| Varietà e Distretto  | N. tassazioni | kg totale    | %    | kg pot. DOC | kg IGT globali | kg IGT nostrano | kg IGT normali | kg v. da tavola | kg altri usi | Brix media | fr./q media   | fr. valore      |
|----------------------|---------------|--------------|------|-------------|----------------|-----------------|----------------|-----------------|--------------|------------|---------------|-----------------|
| <b>GALOTTA</b>       |               |              |      |             |                |                 |                |                 |              |            |               |                 |
| Mendrisio            | 2             | 620          |      | 0           | 620            | 620             | 0              | 0               | 0            | 20.70      | 200.00        | 1'240.00        |
| Lugano               | 1             | 87           |      | 0           | 87             | 87              | 0              | 0               | 0            | 19.60      | 200.00        | 174.00          |
| Locarno              | 2             | 687          | 0.00 | 0           | 687            | 687             | 0              | 0               | 0            | 20.30      | 200.00        | 1'374.00        |
| Bellinzona           | 1             | 1'114        | 0.00 | 0           | 1'114          | 1'114           | 0              | 0               | 0            | 22.40      | 200.00        | 2'228.00        |
| Riviera              | 1             | 248          |      | 0           | 248            | 248             | 0              | 0               | 0            | 19.80      | 200.00        | 496.00          |
| Blenio               | 1             | 210          |      | 0           | 210            | 210             | 0              | 0               | 0            | 22.20      | 200.00        | 420.00          |
| <b>Tot. CANTONE</b>  | <b>8</b>      | <b>2'966</b> |      | <b>0</b>    | <b>2'966</b>   | <b>2'966</b>    | <b>0</b>       | <b>0</b>        | <b>0</b>     |            | <b>200.00</b> | <b>5'932.00</b> |
| Mesolcina            | 1             | 100          |      | 0           | 100            | 100             | 0              | 0               | 0            | 19.80      | 200.00        | 200.00          |
| <b>Tot. GENERALE</b> | <b>9</b>      | <b>3'066</b> |      | <b>0</b>    | <b>3'066</b>   | <b>3'066</b>    | <b>0</b>       | <b>0</b>        | <b>0</b>     |            | <b>200.00</b> | <b>6'132.00</b> |
| <b>ISABELLA</b>      |               |              |      |             |                |                 |                |                 |              |            |               |                 |
| Mendrisio            | 2             | 262          |      | 0           | 160            | 0               | 160            | 102             | 0            | 16.50      | 122.00        | 320.00          |
| Lugano               | 2             | 3'674        | 0.00 | 0           | 3'674          | 0               | 3'674          | 0               | 0            | 17.60      | 200.00        | 7'348.00        |
| Locarno              | 3             | 415          |      | 0           | 415            | 0               | 415            | 0               | 0            | 17.70      | 200.00        | 830.00          |
| Bellinzona           | 1             | 156          |      | 0           | 156            | 0               | 156            | 0               | 0            | 18.00      | 200.00        | 312.00          |
| Blenio               | 1             | 35           |      | 0           | 35             | 0               | 35             | 0               | 0            | 17.00      | 200.00        | 70.00           |
| <b>Tot. CANTONE</b>  | <b>9</b>      | <b>4'542</b> |      | <b>0</b>    | <b>4'440</b>   | <b>0</b>        | <b>4'440</b>   | <b>102</b>      | <b>0</b>     |            | <b>195.51</b> | <b>8'880.00</b> |
| Mesolcina            | 0             | 0            |      | 0           | 0              | 0               | 0              | 0               | 0            | 0.00       | 0.00          | 0.00            |
| <b>Tot. GENERALE</b> | <b>9</b>      | <b>4'542</b> |      | <b>0</b>    | <b>4'440</b>   | <b>0</b>        | <b>4'440</b>   | <b>102</b>      | <b>0</b>     |            | <b>195.51</b> | <b>8'880.00</b> |
| <b>KATAWBA</b>       |               |              |      |             |                |                 |                |                 |              |            |               |                 |
| Lugano               | 1             | 80           |      | 0           | 80             | 0               | 80             | 0               | 0            | 17.20      | 200.00        | 160.00          |
| Locarno              | 3             | 613          |      | 0           | 0              | 0               | 0              | 613             | 0            | 14.60      | 50.00         | 307.00          |
| <b>Tot. CANTONE</b>  | <b>4</b>      | <b>693</b>   |      | <b>0</b>    | <b>80</b>      | <b>0</b>        | <b>80</b>      | <b>613</b>      | <b>0</b>     |            | <b>67.39</b>  | <b>467.00</b>   |
| Mesolcina            | 0             | 0            |      | 0           | 0              | 0               | 0              | 0               | 0            | 0.00       | 0.00          | 0.00            |
| <b>Tot. GENERALE</b> | <b>4</b>      | <b>693</b>   |      | <b>0</b>    | <b>80</b>      | <b>0</b>        | <b>80</b>      | <b>613</b>      | <b>0</b>     |            | <b>67.39</b>  | <b>467.00</b>   |
| <b>LEON MILLOT</b>   |               |              |      |             |                |                 |                |                 |              |            |               |                 |
| Locarno              | 1             | 30           |      | 0           | 30             | 0               | 30             | 0               | 0            | 23.20      | 200.00        | 60.00           |
| <b>Tot. CANTONE</b>  | <b>1</b>      | <b>30</b>    |      | <b>0</b>    | <b>30</b>      | <b>0</b>        | <b>30</b>      | <b>0</b>        | <b>0</b>     |            | <b>200.00</b> | <b>60.00</b>    |
| Mesolcina            | 0             | 0            |      | 0           | 0              | 0               | 0              | 0               | 0            | 0.00       | 0.00          | 0.00            |
| <b>Tot. GENERALE</b> | <b>1</b>      | <b>30</b>    |      | <b>0</b>    | <b>30</b>      | <b>0</b>        | <b>30</b>      | <b>0</b>        | <b>0</b>     |            | <b>200.00</b> | <b>60.00</b>    |
| <b>MADERA</b>        |               |              |      |             |                |                 |                |                 |              |            |               |                 |
| Mendrisio            | 0             | 0            |      | 0           | 0              | 0               | 0              | 0               | 0            |            | 0.00          | 0.00            |
| Lugano               | 1             | 180          |      | 0           | 180            | 0               | 180            | 0               | 0            | 19.20      | 200.00        | 360.00          |
| Locarno              | 1             | 177          |      | 0           | 0              | 0               | 0              | 177             | 0            | 18.00      | 50.00         | 89.00           |
| <b>Tot. CANTONE</b>  | <b>2</b>      | <b>357</b>   |      | <b>0</b>    | <b>180</b>     | <b>0</b>        | <b>180</b>     | <b>177</b>      | <b>0</b>     |            | <b>125.77</b> | <b>449.00</b>   |
| Mesolcina            | 0             | 0            |      | 0           | 0              | 0               | 0              | 0               | 0            | 0.00       | 0.00          | 0.00            |
| <b>Tot. GENERALE</b> | <b>2</b>      | <b>357</b>   |      | <b>0</b>    | <b>180</b>     | <b>0</b>        | <b>180</b>     | <b>177</b>      | <b>0</b>     |            | <b>125.77</b> | <b>449.00</b>   |
| <b>MALBEC</b>        |               |              |      |             |                |                 |                |                 |              |            |               |                 |
| Mendrisio            | 3             | 1'039        | 0.00 | 0           | 1'039          | 1'039           | 0              | 0               | 0            | 19.40      | 200.00        | 2'078.00        |
| Lugano               | 1             | 52           |      | 0           | 52             | 52              | 0              | 0               | 0            | 21.00      | 200.00        | 104.00          |
| <b>Tot. CANTONE</b>  | <b>4</b>      | <b>1'091</b> |      | <b>0</b>    | <b>1'091</b>   | <b>1'091</b>    | <b>0</b>       | <b>0</b>        | <b>0</b>     |            | <b>200.00</b> | <b>2'182.00</b> |
| Mesolcina            | 1             | 550          |      | 0           | 550            | 550             | 0              | 0               | 0            | 20.80      | 200.00        | 1'100.00        |
| <b>Tot. GENERALE</b> | <b>5</b>      | <b>1'641</b> |      | <b>0</b>    | <b>1'641</b>   | <b>1'641</b>    | <b>0</b>       | <b>0</b>        | <b>0</b>     |            | <b>200.00</b> | <b>3'282.00</b> |

**Tabella N. 3.1.4.13 Quantitativi tassati per varietà, categoria e distretto**

| Varietà e Distretto                 | N. tassazioni | kg totale     | %    | kg pot. DOC | kg IGT globali | kg IGT nostrano | kg IGT normali | kg v. da tavola | kg altri usi | Brix media | fr./q media   | fr. valore       |
|-------------------------------------|---------------|---------------|------|-------------|----------------|-----------------|----------------|-----------------|--------------|------------|---------------|------------------|
| <b>MARECHAL FOCH</b>                |               |               |      |             |                |                 |                |                 |              |            |               |                  |
| Mendrisio                           | 1             | 170           |      | 0           | 170            | 0               | 170            | 0               | 0            | 19.20      | 200.00        | 340.00           |
| Lugano                              | 5             | 1'515         | 0.00 | 0           | 1'515          | 0               | 1'515          | 0               | 0            | 21.10      | 200.00        | 3'030.00         |
| Locarno                             | 4             | 330           |      | 0           | 330            | 0               | 330            | 0               | 0            | 21.80      | 200.00        | 660.00           |
| Blenio                              | 5             | 294           |      | 0           | 294            | 0               | 294            | 0               | 0            | 23.50      | 200.00        | 588.00           |
| <b>Tot. CANTONE</b>                 | <b>15</b>     | <b>2'309</b>  |      | <b>0</b>    | <b>2'309</b>   | <b>0</b>        | <b>2'309</b>   | <b>0</b>        | <b>0</b>     |            | <b>200.00</b> | <b>4'618.00</b>  |
| Mesolcina                           | 0             | 0             |      | 0           | 0              | 0               | 0              | 0               | 0            | 0.00       |               | 0.00             |
| <b>Tot. GENERALE</b>                | <b>15</b>     | <b>2'309</b>  |      | <b>0</b>    | <b>2'309</b>   | <b>0</b>        | <b>2'309</b>   | <b>0</b>        | <b>0</b>     |            | <b>200.00</b> | <b>4'618.00</b>  |
| <b>MARSELAN</b>                     |               |               |      |             |                |                 |                |                 |              |            |               |                  |
| Mendrisio                           | 2             | 1'503         | 0.00 | 0           | 1'503          | 1'503           | 0              | 0               | 0            | 19.10      | 200.00        | 3'006.00         |
| Lugano                              | 2             | 351           |      | 0           | 351            | 351             | 0              | 0               | 0            | 18.60      | 200.00        | 702.00           |
| Bellinzona                          | 1             | 2'004         | 0.00 | 0           | 2'004          | 2'004           | 0              | 0               | 0            | 22.40      | 200.00        | 4'008.00         |
| Leventina                           | 2             | 2'434         | 0.00 | 0           | 2'434          | 2'434           | 0              | 0               | 0            | 20.80      | 200.00        | 4'868.00         |
| <b>Tot. CANTONE</b>                 | <b>7</b>      | <b>6'292</b>  |      | <b>0</b>    | <b>6'292</b>   | <b>6'292</b>    | <b>0</b>       | <b>0</b>        | <b>0</b>     |            | <b>200.00</b> | <b>12'584.00</b> |
| Mesolcina                           | 0             | 0             |      | 0           | 0              | 0               | 0              | 0               | 0            | 0.00       |               | 0.00             |
| <b>Tot. GENERALE</b>                | <b>7</b>      | <b>6'292</b>  |      | <b>0</b>    | <b>6'292</b>   | <b>6'292</b>    | <b>0</b>       | <b>0</b>        | <b>0</b>     |            | <b>200.00</b> | <b>12'584.00</b> |
| <b>MOURVEDRE</b>                    |               |               |      |             |                |                 |                |                 |              |            |               |                  |
| Mendrisio                           | 1             | 215           |      | 0           | 215            | 215             | 0              | 0               | 0            | 18.20      | 200.00        | 430.00           |
| <b>Tot. CANTONE</b>                 | <b>1</b>      | <b>215</b>    |      | <b>0</b>    | <b>215</b>     | <b>215</b>      | <b>0</b>       | <b>0</b>        | <b>0</b>     |            | <b>200.00</b> | <b>430.00</b>    |
| Mesolcina                           | 0             | 0             |      | 0           | 0              | 0               | 0              | 0               | 0            | 0.00       |               | 0.00             |
| <b>Tot. GENERALE</b>                | <b>1</b>      | <b>215</b>    |      | <b>0</b>    | <b>215</b>     | <b>215</b>      | <b>0</b>       | <b>0</b>        | <b>0</b>     |            | <b>200.00</b> | <b>430.00</b>    |
| <b>MRAC 1087 (GAMARET X MERLOT)</b> |               |               |      |             |                |                 |                |                 |              |            |               |                  |
| Mendrisio                           | 1             | 89            |      | 0           | 89             | 89              | 0              | 0               | 0            | 25.00      | 200.00        | 178.00           |
| Blenio                              | 1             | 150           |      | 0           | 150            | 150             | 0              | 0               | 0            | 21.00      | 200.00        | 300.00           |
| <b>Tot. CANTONE</b>                 | <b>2</b>      | <b>239</b>    |      | <b>0</b>    | <b>239</b>     | <b>239</b>      | <b>0</b>       | <b>0</b>        | <b>0</b>     |            | <b>200.00</b> | <b>478.00</b>    |
| Mesolcina                           | 0             | 0             |      | 0           | 0              | 0               | 0              | 0               | 0            | 0.00       |               | 0.00             |
| <b>Tot. GENERALE</b>                | <b>2</b>      | <b>239</b>    |      | <b>0</b>    | <b>239</b>     | <b>239</b>      | <b>0</b>       | <b>0</b>        | <b>0</b>     |            | <b>200.00</b> | <b>478.00</b>    |
| <b>MRAC 1099 (GAMARET X MERLOT)</b> |               |               |      |             |                |                 |                |                 |              |            |               |                  |
| Mendrisio                           | 1             | 88            |      | 0           | 88             | 88              | 0              | 0               | 0            | 23.40      | 200.00        | 176.00           |
| Blenio                              | 1             | 150           |      | 0           | 150            | 150             | 0              | 0               | 0            | 21.80      | 200.00        | 300.00           |
| Leventina                           | 1             | 150           |      | 0           | 150            | 150             | 0              | 0               | 0            | 21.00      | 200.00        | 300.00           |
| <b>Tot. CANTONE</b>                 | <b>3</b>      | <b>388</b>    |      | <b>0</b>    | <b>388</b>     | <b>388</b>      | <b>0</b>       | <b>0</b>        | <b>0</b>     |            | <b>200.00</b> | <b>776.00</b>    |
| Mesolcina                           | 0             | 0             |      | 0           | 0              | 0               | 0              | 0               | 0            | 0.00       |               | 0.00             |
| <b>Tot. GENERALE</b>                | <b>3</b>      | <b>388</b>    |      | <b>0</b>    | <b>388</b>     | <b>388</b>      | <b>0</b>       | <b>0</b>        | <b>0</b>     |            | <b>200.00</b> | <b>776.00</b>    |
| <b>MRAC 1817 GAMARET X NEBBIOLO</b> |               |               |      |             |                |                 |                |                 |              |            |               |                  |
| Mendrisio                           | 2             | 428           |      | 0           | 428            | 428             | 0              | 0               | 0            | 21.80      | 200.00        | 856.00           |
| Lugano                              | 1             | 52            |      | 0           | 52             | 52              | 0              | 0               | 0            | 19.60      | 200.00        | 104.00           |
| <b>Tot. CANTONE</b>                 | <b>3</b>      | <b>480</b>    |      | <b>0</b>    | <b>480</b>     | <b>480</b>      | <b>0</b>       | <b>0</b>        | <b>0</b>     |            | <b>200.00</b> | <b>960.00</b>    |
| Mesolcina                           | 0             | 0             |      | 0           | 0              | 0               | 0              | 0               | 0            | 0.00       |               | 0.00             |
| <b>Tot. GENERALE</b>                | <b>3</b>      | <b>480</b>    |      | <b>0</b>    | <b>480</b>     | <b>480</b>      | <b>0</b>       | <b>0</b>        | <b>0</b>     |            | <b>200.00</b> | <b>960.00</b>    |
| <b>NEBBIOLO</b>                     |               |               |      |             |                |                 |                |                 |              |            |               |                  |
| Mendrisio                           | 6             | 11'840        | 0.00 | 0           | 11'840         | 11'840          | 0              | 0               | 0            | 20.70      | 200.00        | 23'680.00        |
| Lugano                              | 1             | 105           |      | 0           | 105            | 105             | 0              | 0               | 0            | 22.60      | 200.00        | 210.00           |
| <b>Tot. CANTONE</b>                 | <b>7</b>      | <b>11'945</b> |      | <b>0</b>    | <b>11'945</b>  | <b>11'945</b>   | <b>0</b>       | <b>0</b>        | <b>0</b>     |            | <b>200.00</b> | <b>23'890.00</b> |
| Mesolcina                           | 0             | 0             |      | 0           | 0              | 0               | 0              | 0               | 0            | 0.00       |               | 0.00             |
| <b>Tot. GENERALE</b>                | <b>7</b>      | <b>11'945</b> |      | <b>0</b>    | <b>11'945</b>  | <b>11'945</b>   | <b>0</b>       | <b>0</b>        | <b>0</b>     |            | <b>200.00</b> | <b>23'890.00</b> |



**Tabella N. 3.1.4.14 Quantitativi tassati per varietà, categoria e distretto**

| Varietà e Distretto                   | N. tassazioni | kg totale     | %    | kg pot. DOC | kg IGT globali | kg IGT nostrano | kg IGT normali | kg v. da tavola | kg altri usi | Brix media   | fr./q media   | fr. valore       |
|---------------------------------------|---------------|---------------|------|-------------|----------------|-----------------|----------------|-----------------|--------------|--------------|---------------|------------------|
| <b>PETIT VERDOT</b>                   |               |               |      |             |                |                 |                |                 |              |              |               |                  |
| Mendrisio                             | 9             | 7'093         | 0.00 | 0           | 7'093          | 7'093           | 0              | 0               | 0            | 20.20        | 200.00        | 14'186.00        |
| Lugano                                | 2             | 1'210         | 0.00 | 0           | 1'210          | 1'210           | 0              | 0               | 0            | 21.60        | 200.00        | 2'420.00         |
| Locarno                               | 3             | 5'782         | 0.00 | 0           | 5'782          | 5'782           | 0              | 0               | 0            | 18.80        | 200.00        | 11'564.00        |
| Bellinzona                            | 1             | 81            |      | 0           | 81             | 81              | 0              | 0               | 0            | 18.40        | 200.00        | 162.00           |
| <b>Tot. CANTONE</b>                   | <b>15</b>     | <b>14'166</b> |      | <b>0</b>    | <b>14'166</b>  | <b>14'166</b>   | <b>0</b>       | <b>0</b>        | <b>0</b>     |              | <b>200.00</b> | <b>28'332.00</b> |
| <i>Mesolcina</i>                      | <i>0</i>      | <i>0</i>      |      | <i>0</i>    | <i>0</i>       | <i>0</i>        | <i>0</i>       | <i>0</i>        | <i>0</i>     |              | <i>0.00</i>   | <i>0.00</i>      |
| <b>Tot. GENERALE</b>                  | <b>15</b>     | <b>14'166</b> |      | <b>0</b>    | <b>14'166</b>  | <b>14'166</b>   | <b>0</b>       | <b>0</b>        | <b>0</b>     |              | <b>200.00</b> | <b>28'332.00</b> |
| <b>PRIOR</b>                          |               |               |      |             |                |                 |                |                 |              |              |               |                  |
| Bellinzona                            | 1             | 520           |      | 0           | 520            | 520             | 0              | 0               | 0            | 21.00        | 200.00        | 1'040.00         |
| <b>Tot. CANTONE</b>                   | <b>1</b>      | <b>520</b>    |      | <b>0</b>    | <b>520</b>     | <b>520</b>      | <b>0</b>       | <b>0</b>        | <b>0</b>     |              | <b>200.00</b> | <b>1'040.00</b>  |
| <i>Mesolcina</i>                      | <i>0</i>      | <i>0</i>      |      | <i>0</i>    | <i>0</i>       | <i>0</i>        | <i>0</i>       | <i>0</i>        | <i>0</i>     |              | <i>0.00</i>   | <i>0.00</i>      |
| <b>Tot. GENERALE</b>                  | <b>1</b>      | <b>520</b>    |      | <b>0</b>    | <b>520</b>     | <b>520</b>      | <b>0</b>       | <b>0</b>        | <b>0</b>     |              | <b>200.00</b> | <b>1'040.00</b>  |
| <b>REGENT</b>                         |               |               |      |             |                |                 |                |                 |              |              |               |                  |
| Mendrisio                             | 1             | 310           |      | 0           | 310            | 0               | 310            | 0               | 0            | 20.40        | 200.00        | 620.00           |
| Locarno                               | 1             | 62            |      | 0           | 62             | 0               | 62             | 0               | 0            | 23.20        | 200.00        | 124.00           |
| Bellinzona                            | 1             | 120           |      | 0           | 120            | 0               | 120            | 0               | 0            | 18.20        | 200.00        | 240.00           |
| <b>Tot. CANTONE</b>                   | <b>3</b>      | <b>492</b>    |      | <b>0</b>    | <b>492</b>     | <b>0</b>        | <b>492</b>     | <b>0</b>        | <b>0</b>     |              | <b>200.00</b> | <b>984.00</b>    |
| <i>Mesolcina</i>                      | <i>0</i>      | <i>0</i>      |      | <i>0</i>    | <i>0</i>       | <i>0</i>        | <i>0</i>       | <i>0</i>        | <i>0</i>     |              | <i>0.00</i>   | <i>0.00</i>      |
| <b>Tot. GENERALE</b>                  | <b>3</b>      | <b>492</b>    |      | <b>0</b>    | <b>492</b>     | <b>0</b>        | <b>492</b>     | <b>0</b>        | <b>0</b>     |              | <b>200.00</b> | <b>984.00</b>    |
| <b>ROSSE EUROPEE NON DEFINITE IIA</b> |               |               |      |             |                |                 |                |                 |              |              |               |                  |
| Mendrisio                             | 5             | 367           |      | 0           | 367            | 367             | 0              | 0               | 0            | 19.80        | 200.00        | 734.00           |
| Locarno                               | 13            | 2'190         | 0.00 | 0           | 2'119          | 2'119           | 0              | 71              | 0            | 18.00        | 195.00        | 4'273.00         |
| Bellinzona                            | 3             | 215           |      | 0           | 215            | 215             | 0              | 0               | 0            | 19.40        | 200.00        | 430.00           |
| Leventina                             | 1             | 300           |      | 0           | 300            | 300             | 0              | 0               | 0            | 19.20        | 200.00        | 600.00           |
| <b>Tot. CANTONE</b>                   | <b>22</b>     | <b>3'072</b>  |      | <b>0</b>    | <b>3'001</b>   | <b>3'001</b>    | <b>0</b>       | <b>71</b>       | <b>0</b>     |              | <b>196.52</b> | <b>6'037.00</b>  |
| <i>Mesolcina</i>                      | <i>3</i>      | <i>545</i>    |      | <i>0</i>    | <i>545</i>     | <i>545</i>      | <i>0</i>       | <i>0</i>        | <i>0</i>     | <i>20.70</i> | <i>200.00</i> | <i>1'090.00</i>  |
| <b>Tot. GENERALE</b>                  | <b>25</b>     | <b>3'617</b>  |      | <b>0</b>    | <b>3'546</b>   | <b>3'546</b>    | <b>0</b>       | <b>71</b>       | <b>0</b>     |              | <b>197.04</b> | <b>7'127.00</b>  |
| <b>ROSSE IBRIDI / PD (AMERICANE)</b>  |               |               |      |             |                |                 |                |                 |              |              |               |                  |
| Mendrisio                             | 11            | 1'980         | 0.00 | 0           | 1'011          | 0               | 1'011          | 969             | 0            | 18.30        | 127.00        | 2'506.00         |
| Lugano                                | 26            | 9'433         | 0.00 | 0           | 7'380          | 0               | 7'380          | 2'053           | 0            | 18.30        | 167.00        | 15'786.00        |
| Locarno                               | 92            | 17'494        | 0.00 | 0           | 9'180          | 0               | 9'180          | 8'314           | 0            | 16.70        | 129.00        | 22'517.00        |
| Valle Maggia                          | 38            | 10'428        | 0.00 | 0           | 8'693          | 0               | 8'693          | 1'735           | 0            | 17.50        | 175.00        | 18'253.00        |
| Bellinzona                            | 56            | 16'222        | 0.00 | 0           | 8'413          | 0               | 8'413          | 7'809           | 0            | 17.10        | 128.00        | 20'730.00        |
| Riviera                               | 5             | 2'467         | 0.00 | 0           | 2'467          | 0               | 2'467          | 0               | 0            | 17.30        | 200.00        | 4'934.00         |
| Blenio                                | 4             | 461           |      | 0           | 461            | 0               | 461            | 0               | 0            | 17.60        | 200.00        | 922.00           |
| Leventina                             | 0             | 0             |      | 0           | 0              | 0               | 0              | 0               | 0            |              | 0.00          | 0.00             |
| <b>Tot. CANTONE</b>                   | <b>232</b>    | <b>58'485</b> |      | <b>0</b>    | <b>37'605</b>  | <b>0</b>        | <b>37'605</b>  | <b>20'880</b>   | <b>0</b>     |              | <b>146.44</b> | <b>85'648.00</b> |
| <i>Mesolcina</i>                      | <i>1</i>      | <i>176</i>    |      | <i>0</i>    | <i>0</i>       | <i>0</i>        | <i>0</i>       | <i>176</i>      | <i>0</i>     | <i>19.00</i> | <i>50.00</i>  | <i>88.00</i>     |
| <b>Tot. GENERALE</b>                  | <b>233</b>    | <b>58'661</b> |      | <b>0</b>    | <b>37'605</b>  | <b>0</b>        | <b>37'605</b>  | <b>21'056</b>   | <b>0</b>     |              | <b>146.16</b> | <b>85'736.00</b> |
| <b>SEIBEL</b>                         |               |               |      |             |                |                 |                |                 |              |              |               |                  |
| Blenio                                | 2             | 272           |      | 0           | 272            | 0               | 272            | 0               | 0            | 19.80        | 200.00        | 544.00           |
| <b>Tot. CANTONE</b>                   | <b>2</b>      | <b>272</b>    |      | <b>0</b>    | <b>272</b>     | <b>0</b>        | <b>272</b>     | <b>0</b>        | <b>0</b>     |              | <b>200.00</b> | <b>544.00</b>    |
| <i>Mesolcina</i>                      | <i>0</i>      | <i>0</i>      |      | <i>0</i>    | <i>0</i>       | <i>0</i>        | <i>0</i>       | <i>0</i>        | <i>0</i>     |              | <i>0.00</i>   | <i>0.00</i>      |
| <b>Tot. GENERALE</b>                  | <b>2</b>      | <b>272</b>    |      | <b>0</b>    | <b>272</b>     | <b>0</b>        | <b>272</b>     | <b>0</b>        | <b>0</b>     |              | <b>200.00</b> | <b>544.00</b>    |

**Tabella N. 3.1.4.15 Quantitativi tassati per varietà, categoria e distretto**

| Varietà e Distretto    | N. tassazioni | kg totale    | %    | kg pot. DOC | kg IGT globali | kg IGT nostrano | kg IGT normali | kg v. da tavola | kg altri usi | Brix media | fr./q media   | fr. valore      |
|------------------------|---------------|--------------|------|-------------|----------------|-----------------|----------------|-----------------|--------------|------------|---------------|-----------------|
| <b>TANNAT</b>          |               |              |      |             |                |                 |                |                 |              |            |               |                 |
| Mendrisio              | 1             | 473          |      | 0           | 473            | 473             | 0              | 0               | 0            | 18.60      | 200.00        | 946.00          |
| <b>Tot. CANTONE</b>    | <b>1</b>      | <b>473</b>   |      | <b>0</b>    | <b>473</b>     | <b>473</b>      | <b>0</b>       | <b>0</b>        | <b>0</b>     |            | <b>200.00</b> | <b>946.00</b>   |
| Mesolcina              | 0             | 0            |      | 0           | 0              | 0               | 0              | 0               | 0            |            | 0.00          | 0.00            |
| <b>Tot. GENERALE</b>   | <b>1</b>      | <b>473</b>   |      | <b>0</b>    | <b>473</b>     | <b>473</b>      | <b>0</b>       | <b>0</b>        | <b>0</b>     |            | <b>200.00</b> | <b>946.00</b>   |
| <b>VB 91 - 26 - 18</b> |               |              |      |             |                |                 |                |                 |              |            |               |                 |
| Mendrisio              | 1             | 250          |      | 0           | 250            | 0               | 250            | 0               | 0            | 20.40      | 200.00        | 500.00          |
| Lugano                 | 1             | 379          |      | 0           | 379            | 0               | 379            | 0               | 0            | 18.00      | 200.00        | 758.00          |
| Bellinzona             | 1             | 35           |      | 0           | 35             | 0               | 35             | 0               | 0            | 19.40      | 200.00        | 70.00           |
| Riviera                | 0             | 0            |      | 0           | 0              | 0               | 0              | 0               | 0            |            | 0.00          | 0.00            |
| <b>Tot. CANTONE</b>    | <b>3</b>      | <b>664</b>   |      | <b>0</b>    | <b>664</b>     | <b>0</b>        | <b>664</b>     | <b>0</b>        | <b>0</b>     |            | <b>200.00</b> | <b>1'328.00</b> |
| Mesolcina              | 0             | 0            |      | 0           | 0              | 0               | 0              | 0               | 0            |            | 0.00          | 0.00            |
| <b>Tot. GENERALE</b>   | <b>3</b>      | <b>664</b>   |      | <b>0</b>    | <b>664</b>     | <b>0</b>        | <b>664</b>     | <b>0</b>        | <b>0</b>     |            | <b>200.00</b> | <b>1'328.00</b> |
| <b>VB 91 - 26 - 25</b> |               |              |      |             |                |                 |                |                 |              |            |               |                 |
| Lugano                 | 1             | 1'320        | 0.00 | 0           | 1'320          | 0               | 1'320          | 0               | 0            | 21.40      | 200.00        | 2'640.00        |
| Bellinzona             | 2             | 854          | 0.00 | 0           | 854            | 0               | 854            | 0               | 0            | 20.60      | 200.00        | 1'708.00        |
| <b>Tot. CANTONE</b>    | <b>3</b>      | <b>2'174</b> |      | <b>0</b>    | <b>2'174</b>   | <b>0</b>        | <b>2'174</b>   | <b>0</b>        | <b>0</b>     |            | <b>200.00</b> | <b>4'348.00</b> |
| Mesolcina              | 1             | 350          |      | 0           | 350            | 0               | 350            | 0               | 0            | 19.80      | 200.00        | 700.00          |
| <b>Tot. GENERALE</b>   | <b>4</b>      | <b>2'524</b> |      | <b>0</b>    | <b>2'524</b>   | <b>0</b>        | <b>2'524</b>   | <b>0</b>        | <b>0</b>     |            | <b>200.00</b> | <b>5'048.00</b> |
| <b>VB 91 - 26 - 26</b> |               |              |      |             |                |                 |                |                 |              |            |               |                 |
| Locarno                | 2             | 150          |      | 0           | 150            | 0               | 150            | 0               | 0            | 22.20      | 200.00        | 300.00          |
| <b>Tot. CANTONE</b>    | <b>2</b>      | <b>150</b>   |      | <b>0</b>    | <b>150</b>     | <b>0</b>        | <b>150</b>     | <b>0</b>        | <b>0</b>     |            | <b>200.00</b> | <b>300.00</b>   |
| Mesolcina              | 0             | 0            |      | 0           | 0              | 0               | 0              | 0               | 0            |            | 0.00          | 0.00            |
| <b>Tot. GENERALE</b>   | <b>2</b>      | <b>150</b>   |      | <b>0</b>    | <b>150</b>     | <b>0</b>        | <b>150</b>     | <b>0</b>        | <b>0</b>     |            | <b>200.00</b> | <b>300.00</b>   |
| <b>VB CAL 1 - 15</b>   |               |              |      |             |                |                 |                |                 |              |            |               |                 |
| Bellinzona             | 1             | 183          |      | 0           | 183            | 0               | 183            | 0               | 0            | 20.80      | 200.00        | 366.00          |
| <b>Tot. CANTONE</b>    | <b>1</b>      | <b>183</b>   |      | <b>0</b>    | <b>183</b>     | <b>0</b>        | <b>183</b>     | <b>0</b>        | <b>0</b>     |            | <b>200.00</b> | <b>366.00</b>   |
| Mesolcina              | 0             | 0            |      | 0           | 0              | 0               | 0              | 0               | 0            |            | 0.00          | 0.00            |
| <b>Tot. GENERALE</b>   | <b>1</b>      | <b>183</b>   |      | <b>0</b>    | <b>183</b>     | <b>0</b>        | <b>183</b>     | <b>0</b>        | <b>0</b>     |            | <b>200.00</b> | <b>366.00</b>   |
| <b>VB CAL 1 - 22</b>   |               |              |      |             |                |                 |                |                 |              |            |               |                 |
| Bellinzona             | 1             | 183          |      | 0           | 183            | 0               | 183            | 0               | 0            | 20.80      | 200.00        | 366.00          |
| <b>Tot. CANTONE</b>    | <b>1</b>      | <b>183</b>   |      | <b>0</b>    | <b>183</b>     | <b>0</b>        | <b>183</b>     | <b>0</b>        | <b>0</b>     |            | <b>200.00</b> | <b>366.00</b>   |
| Mesolcina              | 0             | 0            |      | 0           | 0              | 0               | 0              | 0               | 0            |            | 0.00          | 0.00            |
| <b>Tot. GENERALE</b>   | <b>1</b>      | <b>183</b>   |      | <b>0</b>    | <b>183</b>     | <b>0</b>        | <b>183</b>     | <b>0</b>        | <b>0</b>     |            | <b>200.00</b> | <b>366.00</b>   |
| <b>VB CAL 1 - 28</b>   |               |              |      |             |                |                 |                |                 |              |            |               |                 |
| Bellinzona             | 1             | 183          |      | 0           | 183            | 0               | 183            | 0               | 0            | 20.80      | 200.00        | 366.00          |
| <b>Tot. CANTONE</b>    | <b>1</b>      | <b>183</b>   |      | <b>0</b>    | <b>183</b>     | <b>0</b>        | <b>183</b>     | <b>0</b>        | <b>0</b>     |            | <b>200.00</b> | <b>366.00</b>   |
| Mesolcina              | 0             | 0            |      | 0           | 0              | 0               | 0              | 0               | 0            |            | 0.00          | 0.00            |
| <b>Tot. GENERALE</b>   | <b>1</b>      | <b>183</b>   |      | <b>0</b>    | <b>183</b>     | <b>0</b>        | <b>183</b>     | <b>0</b>        | <b>0</b>     |            | <b>200.00</b> | <b>366.00</b>   |
| <b>VB JURA 25</b>      |               |              |      |             |                |                 |                |                 |              |            |               |                 |
| Lugano                 | 1             | 190          |      | 0           | 190            | 0               | 190            | 0               | 0            | 19.40      | 200.00        | 380.00          |
| <b>Tot. CANTONE</b>    | <b>1</b>      | <b>190</b>   |      | <b>0</b>    | <b>190</b>     | <b>0</b>        | <b>190</b>     | <b>0</b>        | <b>0</b>     |            | <b>200.00</b> | <b>380.00</b>   |
| Mesolcina              | 0             | 0            |      | 0           | 0              | 0               | 0              | 0               | 0            |            | 0.00          | 0.00            |
| <b>Tot. GENERALE</b>   | <b>1</b>      | <b>190</b>   |      | <b>0</b>    | <b>190</b>     | <b>0</b>        | <b>190</b>     | <b>0</b>        | <b>0</b>     |            | <b>200.00</b> | <b>380.00</b>   |

**Tabella N. 3.1.5 - Quantitativi tassati globali per gradazione e distretto (in kg - Merlot)**

| ° Oe        | Brix | fr./kg | Mendrisio        | Lugano         | Bellin-zona    | Locarno        | Valle Maggia  | Riviera        | Blenio         | Leventina      | Totale Ticino    | Mesol-cina     | Totale Generale  | %          |
|-------------|------|--------|------------------|----------------|----------------|----------------|---------------|----------------|----------------|----------------|------------------|----------------|------------------|------------|
| 54          | 13.4 | 0.00   | 0                | 0              | 0              | 0              | 0             | 0              | 0              | 0              | 0                | 0              | 0                |            |
| 55          | 13.6 | 0.00   | 0                | 0              | 0              | 0              | 0             | 0              | 0              | 0              | 0                | 0              | 0                |            |
| 56          | 13.8 | 0.00   | 0                | 0              | 0              | 0              | 0             | 0              | 0              | 0              | 0                | 0              | 0                |            |
| 57          | 14.0 | 0.00   | 0                | 0              | 0              | 0              | 0             | 0              | 0              | 0              | 0                | 0              | 0                |            |
| 58          | 14.2 | 0.00   | 0                | 0              | 0              | 0              | 0             | 0              | 0              | 0              | 0                | 0              | 0                |            |
| 59          | 14.4 | 0.50   | 0                | 0              | 0              | 0              | 0             | 0              | 0              | 0              | 0                | 0              | 0                |            |
| 59          | 14.6 | 0.50   | 0                | 0              | 0              | 0              | 0             | 0              | 0              | 0              | 0                | 0              | 0                |            |
| 60          | 14.8 | 0.50   | 0                | 0              | 0              | 0              | 0             | 0              | 0              | 0              | 0                | 0              | 0                |            |
| 61          | 15.0 | 0.50   | 0                | 0              | 0              | 0              | 0             | 0              | 0              | 0              | 0                | 0              | 0                |            |
| 62          | 15.2 | 2.00   | 0                | 0              | 0              | 0              | 0             | 0              | 0              | 0              | 0                | 0              | 0                |            |
| 63          | 15.4 | 2.00   | 0                | 0              | 0              | 0              | 0             | 0              | 0              | 0              | 0                | 0              | 0                |            |
| 64          | 15.6 | 2.00   | 0                | 0              | 0              | 0              | 0             | 0              | 0              | 0              | 0                | 0              | 0                |            |
| 65          | 15.8 | 2.00   | 0                | 0              | 0              | 0              | 0             | 0              | 0              | 0              | 0                | 0              | 0                |            |
| 65          | 16.0 | 2.00   | 0                | 0              | 0              | 431            | 0             | 0              | 0              | 0              | 431              | 0              | 431              |            |
| 66          | 16.2 | 2.00   | 5'002            | 0              | 0              | 1'098          | 0             | 0              | 0              | 0              | 6'100            | 0              | 6'100            | 0.1        |
| 67          | 16.4 | 2.00   | 689              | 717            | 0              | 491            | 0             | 0              | 0              | 0              | 1'897            | 0              | 1'897            |            |
| 68          | 16.6 | 2.00   | 1'707            | 151            | 6'196          | 0              | 0             | 0              | 0              | 0              | 8'054            | 0              | 8'054            | 0.1        |
| 69          | 16.8 | 2.00   | 1'410            | 0              | 0              | 272            | 0             | 0              | 0              | 0              | 1'682            | 0              | 1'682            |            |
| 70          | 17.0 | 2.00   | 1'526            | 2'206          | 0              | 0              | 0             | 0              | 0              | 0              | 3'732            | 400            | 4'132            |            |
| 71          | 17.2 | 2.00   | 1'753            | 247            | 0              | 0              | 0             | 0              | 0              | 0              | 2'000            | 109            | 2'109            |            |
| 72          | 17.4 | 2.00   | 1'113            | 2'028          | 1'207          | 804            | 0             | 0              | 0              | 0              | 5'152            | 0              | 5'152            |            |
| 72          | 17.6 | 3.05   | 266'958          | 21'016         | 31'064         | 21'110         | 432           | 1'807          | 699            | 6'247          | 349'333          | 2'348          | 351'681          | 6.5        |
| 73          | 17.8 | 3.35   | 225'770          | 16'378         | 23'996         | 23'760         | 0             | 0              | 1'221          | 2'208          | 293'333          | 1'755          | 295'088          | 5.4        |
| 74          | 18.0 | 3.55   | 217'141          | 14'136         | 35'842         | 31'648         | 119           | 4'345          | 5'460          | 2'991          | 311'682          | 2'197          | 313'879          | 5.8        |
| 75          | 18.2 | 3.65   | 208'492          | 12'777         | 54'780         | 28'631         | 0             | 5'290          | 9'830          | 3'613          | 323'413          | 3'602          | 327'015          | 6.0        |
| 76          | 18.4 | 3.70   | 159'703          | 13'238         | 52'916         | 40'142         | 1'810         | 4'128          | 3'403          | 7'292          | 282'632          | 6'148          | 288'780          | 5.3        |
| 77          | 18.6 | 3.75   | 205'377          | 9'920          | 42'735         | 56'406         | 2'156         | 12'177         | 9'416          | 12'651         | 350'838          | 6'326          | 357'164          | 6.6        |
| 78          | 18.8 | 3.80   | 168'791          | 27'217         | 83'390         | 44'876         | 6'249         | 11'778         | 15'708         | 10'794         | 368'803          | 10'168         | 378'971          | 7.0        |
| 79          | 19.0 | 3.85   | 245'013          | 26'794         | 59'754         | 51'308         | 2'891         | 24'733         | 15'846         | 16'669         | 443'008          | 14'643         | 457'651          | 8.4        |
| 79          | 19.2 | 3.90   | 84'490           | 25'685         | 49'263         | 63'093         | 0             | 19'121         | 21'599         | 12'548         | 275'799          | 12'324         | 288'123          | 5.3        |
| 80          | 19.4 | 3.94   | 124'763          | 40'852         | 68'465         | 74'118         | 4'424         | 21'608         | 26'152         | 15'348         | 375'730          | 10'499         | 386'229          | 7.1        |
| 81          | 19.6 | 3.98   | 77'880           | 24'738         | 67'547         | 63'286         | 2'637         | 17'059         | 21'660         | 15'584         | 290'391          | 5'778          | 296'169          | 5.4        |
| 82          | 19.8 | 4.02   | 61'529           | 56'178         | 88'876         | 82'421         | 0             | 12'432         | 12'825         | 16'266         | 330'527          | 5'687          | 336'214          | 6.2        |
| 83          | 20.0 | 4.08   | 63'710           | 27'779         | 54'519         | 88'452         | 699           | 19'545         | 22'332         | 17'957         | 294'993          | 3'321          | 298'314          | 5.5        |
| 84          | 20.2 | 4.14   | 29'234           | 54'205         | 33'917         | 89'551         | 0             | 21'585         | 15'271         | 12'201         | 255'964          | 7'769          | 263'733          | 4.8        |
| 85          | 20.4 | 4.20   | 40'961           | 55'065         | 33'108         | 41'728         | 0             | 14'734         | 19'309         | 5'913          | 210'818          | 8'618          | 219'436          | 4.0        |
| 86          | 20.6 | 4.26   | 26'692           | 65'985         | 37'701         | 21'967         | 0             | 9'149          | 11'442         | 6'137          | 179'073          | 2'326          | 181'399          | 3.3        |
| 87          | 20.8 | 4.32   | 12'966           | 30'620         | 24'744         | 48'300         | 105           | 5'183          | 8'664          | 3'081          | 133'663          | 1'923          | 135'586          | 2.5        |
| 87          | 21.0 | 4.38   | 23'314           | 13'421         | 18'638         | 14'076         | 0             | 5'378          | 6'741          | 4'434          | 86'002           | 2'454          | 88'456           | 1.6        |
| 88          | 21.2 | 4.44   | 20'721           | 6'258          | 6'625          | 18'036         | 650           | 8'689          | 6'066          | 1'507          | 68'552           | 5'169          | 73'721           | 1.4        |
| 89          | 21.4 | 4.50   | 11'174           | 8'959          | 1'546          | 7'309          | 821           | 0              | 1'596          | 172            | 21'577           | 320            | 21'897           | 0.4        |
| 90          | 21.6 | 4.56   | 2'945            | 2'770          | 4'772          | 6'014          | 0             | 320            | 308            | 336            | 17'465           | 2'128          | 19'593           | 0.4        |
| 91          | 21.8 | 4.60   | 2'305            | 0              | 5'441          | 1'530          | 0             | 341            | 1'523          | 582            | 11'722           | 0              | 11'722           | 0.2        |
| 92          | 22.0 | 4.60   | 769              | 1'100          | 4'181          | 7'145          | 0             | 450            | 220            | 0              | 13'865           | 0              | 13'865           | 0.3        |
| 93          | 22.2 | 4.60   | 0                | 0              | 0              | 417            | 0             | 0              | 322            | 0              | 739              | 0              | 739              |            |
| 94          | 22.4 | 4.60   | 1'790            | 280            | 711            | 694            | 0             | 590            | 0              | 0              | 4'065            | 0              | 4'065            |            |
| 95          | 22.6 | 4.60   | 0                | 300            | 0              | 0              | 0             | 0              | 427            | 0              | 727              | 0              | 727              |            |
| 96          | 22.8 | 4.60   | 841              | 0              | 0              | 0              | 0             | 0              | 0              | 0              | 841              | 0              | 841              |            |
| 96          | 23.0 | 4.60   | 0                | 0              | 0              | 126            | 0             | 0              | 73             | 0              | 199              | 0              | 199              |            |
| 97          | 23.2 | 4.60   | 0                | 0              | 0              | 0              | 0             | 0              | 0              | 0              | 0                | 0              | 0                |            |
| 98          | 23.4 | 4.60   | 0                | 0              | 0              | 0              | 0             | 0              | 0              | 0              | 0                | 0              | 0                |            |
| 99          | 23.6 | 4.60   | 0                | 0              | 0              | 0              | 0             | 0              | 0              | 0              | 0                | 0              | 0                |            |
| 100         | 23.8 | 4.60   | 0                | 90             | 1'692          | 0              | 0             | 0              | 0              | 0              | 1'782            | 0              | 1'782            |            |
| 101         | 24.0 | 4.60   | 0                | 0              | 0              | 0              | 0             | 0              | 0              | 0              | 0                | 0              | 0                |            |
| 102         | 24.2 | 4.60   | 0                | 0              | 0              | 0              | 0             | 0              | 0              | 0              | 0                | 0              | 0                |            |
| 103         | 24.4 | 4.60   | 0                | 0              | 0              | 0              | 0             | 0              | 0              | 0              | 0                | 0              | 0                |            |
| 104         | 24.6 | 4.60   | 0                | 0              | 0              | 0              | 0             | 0              | 0              | 0              | 0                | 0              | 0                |            |
| 105         | 24.8 | 4.60   | 0                | 0              | 0              | 0              | 0             | 0              | 0              | 0              | 0                | 0              | 0                |            |
| 106         | 25.0 | 4.60   | 0                | 0              | 0              | 0              | 0             | 0              | 0              | 0              | 0                | 0              | 0                |            |
| 107         | 25.2 | 4.60   | 0                | 0              | 150            | 0              | 0             | 0              | 0              | 0              | 150              | 0              | 150              |            |
| 108         | 25.4 | 4.60   | 0                | 0              | 0              | 0              | 0             | 0              | 0              | 0              | 0                | 0              | 0                |            |
| 109         | 25.6 | 4.60   | 0                | 0              | 0              | 0              | 0             | 0              | 0              | 0              | 0                | 0              | 0                |            |
| 110         | 25.8 | 4.60   | 0                | 0              | 1'198          | 0              | 0             | 0              | 0              | 0              | 1'198            | 0              | 1'198            |            |
| 111         | 26.0 | 4.60   | 0                | 0              | 0              | 0              | 0             | 0              | 0              | 0              | 0                | 0              | 0                |            |
| 112         | 26.2 | 4.60   | 0                | 0              | 0              | 0              | 0             | 0              | 0              | 0              | 0                | 0              | 0                |            |
| 113         | 26.4 | 4.60   | 0                | 0              | 0              | 0              | 0             | 0              | 0              | 0              | 0                | 0              | 0                |            |
| 114         | 26.6 | 4.60   | 0                | 0              | 0              | 0              | 0             | 0              | 0              | 0              | 0                | 0              | 0                |            |
| 115         | 26.8 | 4.60   | 0                | 0              | 0              | 0              | 0             | 0              | 0              | 0              | 0                | 0              | 0                |            |
| 116         | 27.0 | 4.60   | 0                | 0              | 0              | 0              | 0             | 0              | 0              | 0              | 0                | 0              | 0                |            |
| <b>Tot.</b> |      |        | <b>2'286'529</b> | <b>561'110</b> | <b>894'974</b> | <b>929'240</b> | <b>22'993</b> | <b>220'442</b> | <b>238'113</b> | <b>174'531</b> | <b>5'327'932</b> | <b>116'012</b> | <b>5'443'944</b> | <b>100</b> |

**Grafico 3.1.1 - Distribuzione uve Merlot in base alla gradazione**

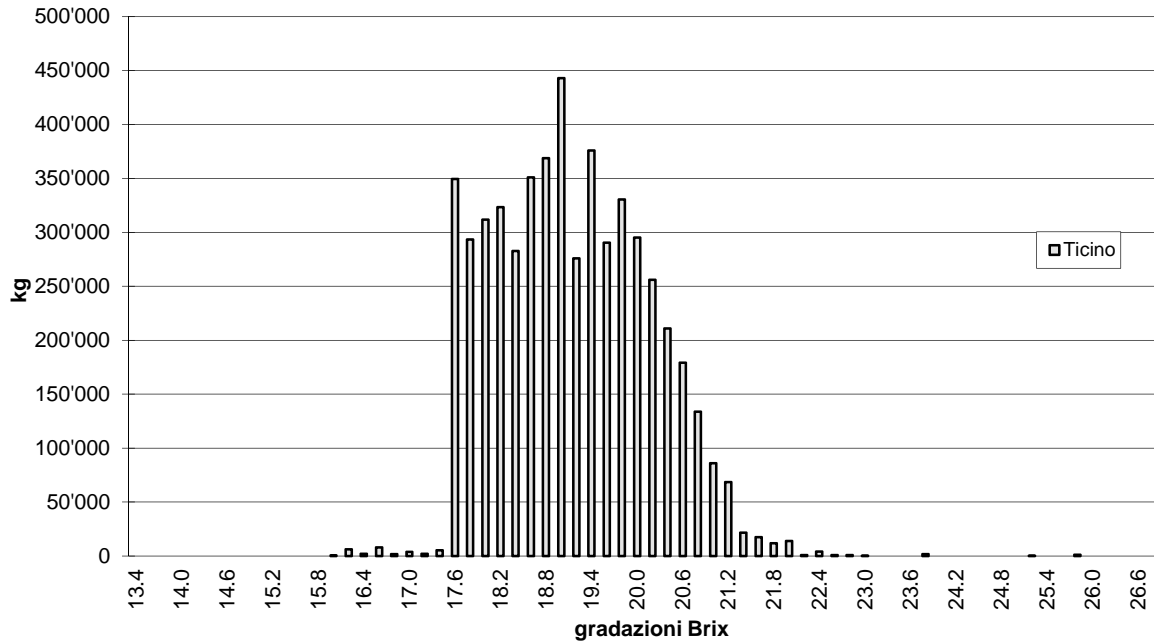

### 3.2 Evoluzione delle consegne

**Grafico 3.2.1 - kg di uve Merlot tassati per giorno e distretto**

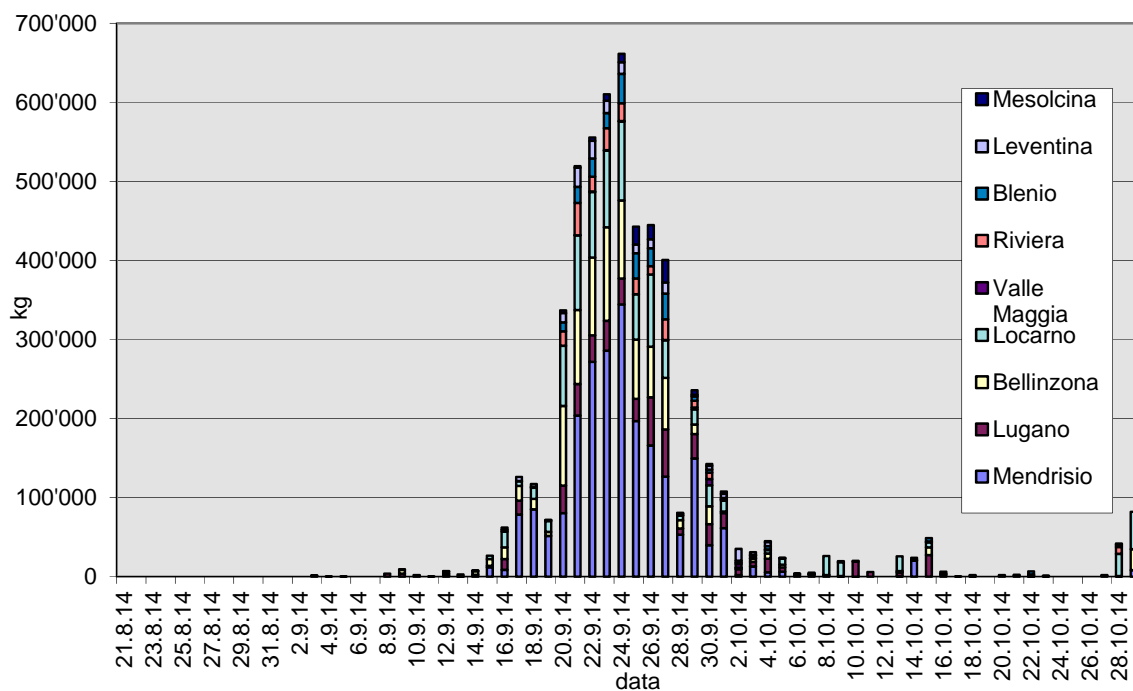

**Tabella N. 3.2.1 - Evoluzione delle consegne sull'arco della vendemmia per distretto**  
(dati in kg)

| Data<br>consegne | Mendri-<br>sio   | Lugano         | Bellin-<br>zona | Locarno        | Valle<br>Maggia | Riviera        | Blenio         | Leven-<br>tina | Ticino           | Mesol-<br>cina | Generale<br>TI + Me |
|------------------|------------------|----------------|-----------------|----------------|-----------------|----------------|----------------|----------------|------------------|----------------|---------------------|
| <b>MERLOT</b>    |                  |                |                 |                |                 |                |                |                |                  |                |                     |
| 03.09.2014       | 0                | 1'383          | 0               | 110            | 0               | 0              | 0              | 0              | 1'498            | 0              | 1'493               |
| 04.09.2014       | 0                | 0              | 0               | 0              | 0               | 0              | 720            | 0              | 720              | 0              | 720                 |
| 05.09.2014       | 0                | 0              | 0               | 0              | 0               | 0              | 550            | 0              | 550              | 0              | 550                 |
| 08.09.2014       | 0                | 4'055          | 0               | 0              | 0               | 0              | 0              | 0              | 4'055            | 0              | 4'055               |
| 09.09.2014       | 0                | 4'181          | 4'443           | 0              | 0               | 0              | 843            | 0              | 9'467            | 0              | 9'467               |
| 10.09.2014       | 0                | 0              | 2'218           | 0              | 0               | 0              | 0              | 0              | 2'218            | 0              | 2'218               |
| 11.09.2014       | 0                | 0              | 0               | 156            | 0               | 0              | 0              | 0              | 156              | 0              | 156                 |
| 12.09.2014       | 1'885            | 0              | 1'821           | 0              | 0               | 0              | 3'190          | 143            | 7'039            | 0              | 7'039               |
| 13.09.2014       | 0                | 132            | 2'637           | 0              | 0               | 0              | 0              | 0              | 2'769            | 0              | 2'769               |
| 14.09.2014       | 2'430            | 0              | 4'834           | 0              | 0               | 175            | 400            | 0              | 7'839            | 0              | 7'839               |
| 15.09.2014       | 11'829           | 2'100          | 8'379           | 4'408          | 0               | 0              | 0              | 0              | 26'716           | 0              | 26'716              |
| 16.09.2014       | 8'925            | 13'312         | 14'885          | 20'152         | 0               | 0              | 2'217          | 2'790          | 62'281           | 0              | 62'281              |
| 17.09.2014       | 78'444           | 17'617         | 18'704          | 5'926          | 0               | 528            | 0              | 4'943          | 126'162          | 0              | 126'162             |
| 18.09.2014       | 85'190           | 0              | 13'389          | 13'960         | 0               | 1'353          | 0              | 3'389          | 117'281          | 0              | 117'281             |
| 19.09.2014       | 51'594           | 0              | 5'016           | 13'661         | 0               | 0              | 0              | 1'299          | 71'570           | 351            | 71'921              |
| 20.09.2014       | 80'572           | 34'635         | 100'836         | 76'256         | 0               | 18'306         | 11'306         | 11'473         | 333'384          | 3'655          | 337'039             |
| 21.09.2014       | 203'852          | 40'063         | 93'382          | 94'456         | 312             | 40'859         | 20'254         | 24'213         | 517'391          | 1'844          | 519'235             |
| 22.09.2014       | 271'694          | 33'793         | 98'291          | 82'665         | 762             | 19'058         | 22'952         | 22'316         | 551'531          | 4'257          | 555'788             |
| 23.09.2014       | 285'751          | 38'094         | 118'256         | 96'926         | 474             | 27'727         | 19'406         | 15'448         | 602'082          | 8'351          | 610'433             |
| 24.09.2014       | 344'440          | 32'625         | 98'932          | 100'073        | 356             | 22'607         | 36'922         | 14'919         | 650'874          | 10'410         | 661'284             |
| 25.09.2014       | 196'739          | 28'098         | 75'095          | 57'309         | 0               | 19'827         | 32'235         | 10'755         | 420'058          | 22'927         | 442'985             |
| 26.09.2014       | 166'185          | 60'604         | 64'180          | 91'282         | 0               | 10'455         | 22'883         | 11'355         | 426'944          | 17'874         | 444'818             |
| 27.09.2014       | 126'728          | 59'504         | 65'499          | 47'562         | 389             | 25'896         | 32'629         | 13'990         | 372'197          | 28'343         | 400'540             |
| 28.09.2014       | 53'319           | 7'861          | 10'408          | 5'950          | 105             | 1'923          | 224            | 0              | 79'790           | 1'078          | 80'868              |
| 29.09.2014       | 149'575          | 30'912         | 11'971          | 19'270         | 2'433           | 8'468          | 5'373          | 2'108          | 230'110          | 5'816          | 235'926             |
| 30.09.2014       | 39'878           | 26'705         | 22'615          | 26'663         | 7'642           | 8'321          | 3'681          | 4'610          | 140'115          | 2'612          | 142'727             |
| 01.10.2014       | 61'558           | 18'901         | 1'896           | 13'754         | 1'473           | 413            | 1'742          | 4'940          | 104'677          | 3'377          | 108'054             |
| 02.10.2014       | 1'939            | 7'460          | 1'556           | 350            | 4'898           | 2'028          | 2'075          | 14'876         | 35'182           | 0              | 35'182              |
| 03.10.2014       | 12'937           | 5'998          | 4'234           | 288            | 3'779           | 0              | 203            | 3'505          | 30'944           | 0              | 30'944              |
| 04.10.2014       | 5'631            | 16'993         | 6'779           | 4'384          | 0               | 910            | 4'182          | 5'171          | 44'050           | 1'105          | 45'155              |
| 05.10.2014       | 6'600            | 5'303          | 3'412           | 7'794          | 370             | 0              | 303            | 0              | 23'782           | 0              | 23'782              |
| 06.10.2014       | 2'461            | 1'257          | 0               | 0              | 0               | 0              | 322            | 0              | 4'040            | 0              | 4'040               |
| 07.10.2014       | 0                | 2'860          | 18              | 0              | 0               | 0              | 227            | 838            | 3'943            | 1'362          | 5'305               |
| 08.10.2014       | 0                | 2'260          | 45              | 23'926         | 0               | 0              | 0              | 0              | 26'231           | 0              | 26'231              |
| 09.10.2014       | 419              | 662            | 0               | 17'239         | 0               | 0              | 0              | 0              | 18'320           | 1'250          | 19'570              |
| 10.10.2014       | 343              | 18'982         | 0               | 0              | 0               | 0              | 0              | 0              | 19'325           | 700            | 20'025              |
| 11.10.2014       | 0                | 6'130          | 0               | 0              | 0               | 0              | 0              | 0              | 6'130            | 0              | 6'130               |
| 13.10.2014       | 931              | 4'415          | 1'805           | 18'960         | 0               | 0              | 0              | 0              | 26'111           | 0              | 26'111              |
| 14.10.2014       | 20'574           | 500            | 0               | 3'000          | 0               | 0              | 0              | 0              | 24'074           | 0              | 24'074              |
| 15.10.2014       | 0                | 27'415         | 9'764           | 6'390          | 0               | 1'250          | 4'165          | 0              | 48'984           | 0              | 48'984              |
| 16.10.2014       | 0                | 2'360          | 1'523           | 0              | 0               | 0              | 2'400          | 0              | 6'283            | 0              | 6'283               |
| 17.10.2014       | 510              | 0              | 0               | 0              | 0               | 0              | 0              | 0              | 510              | 0              | 510                 |
| 18.10.2014       | 0                | 730            | 500             | 0              | 0               | 0              | 0              | 0              | 1'230            | 700            | 1'930               |
| 20.10.2014       | 1'400            | 560            | 0               | 0              | 0               | 0              | 0              | 0              | 1'960            | 0              | 1'960               |
| 21.10.2014       | 1'400            | 1'200          | 0               | 0              | 0               | 0              | 0              | 0              | 2'600            | 0              | 2'600               |
| 22.10.2014       | 0                | 350            | 1'241           | 0              | 0               | 1'492          | 3'877          | 0              | 6'960            | 0              | 6'960               |
| 23.10.2014       | 0                | 1'100          | 0               | 417            | 0               | 0              | 0              | 0              | 1'517            | 0              | 1'517               |
| 27.10.2014       | 1'300            | 0              | 0               | 655            | 0               | 0              | 0              | 0              | 1'955            | 0              | 1'955               |
| 28.10.2014       | 967              | 0              | 0               | 27'914         | 0               | 8'846          | 2'832          | 1'450          | 42'009           | 0              | 42'009              |
| 29.10.2014       | 8'529            | 0              | 26'410          | 47'384         | 0               | 0              | 0              | 0              | 82'323           | 0              | 82'323              |
|                  | <b>2'286'529</b> | <b>561'110</b> | <b>894'974</b>  | <b>929'240</b> | <b>22'993</b>   | <b>220'442</b> | <b>238'113</b> | <b>174'531</b> | <b>5'327'937</b> | <b>116'012</b> | <b>5'443'944</b>    |

### 3.3 Uve americane

Il prezzo delle uve americane pagato per la produzione di vino è rimasto a fr. 160.-/q e i relativi quantitativi tassati figurano nelle differenti tabelle. Nel 2014 solo circa il 25 % delle uve americane rosse e bianche tassate è stato destinato ai vini IGT, il 54 % ai vini da tavola, il 20 % ad altra destinazione (distillazione, per succo d'uva, marmellate, ...) più un 1 % per uso personale. A questi quantitativi andrebbero aggiunte le uve prive di certificato e destinate direttamente alla distillazione o per uva da tavola; dati non più ripresi nelle tabelle del rapporto.

## 4 RISULTATI QUALITATIVI

Nelle pagine che seguono riportiamo nell'ordine le tabelle relative alla qualità delle uve tassate per la vendemmia 2014 e i confronti con le annate precedenti, senza commento:

| <u>Capitolo N.</u>  | <u>Grafico N.</u><br><u>Tabella N.</u> | <u>Pagina N.</u> |
|---|--|------------------|
| <b>4.1 Gradazioni</b>   |  |                  |
| Gradazioni medie per distretto, varietà e cat.                                      | T. 4.1.1 - 4                           | 47 - 50          |
| <b>4.2 Evoluzione delle medie del Merlot</b>  |  |                  |
| Evoluzione delle gradazioni medie durante le consegne, per distretto (dati in Brix) | T. 4.2.1                               | 51               |
| <b>5 CONFRONTO ANNATE PRECEDENTI</b>  |  | <b>52</b>        |
| Quantitativi controllati nel Cantone negli ultimi anni                              | T. 5.1.1 - 2                           | 52 - 53          |
| Gradazioni medie per distretto dal 1944   | T. 5.2.1                               | 54               |

**Tabella N. 4.1.1 Gradazioni medie per distretto, varietà e categoria**

| Varietà                                     | Categoria                  | Mendri-<br>sio | Lugano | Sotto<br>Ceneri | Bellin-<br>zona | Locarno | Valle<br>Maggia | Riviera | Blenio | Leven-<br>tina | Sopra<br>Ceneri | Ticino | Mesol-<br>cina | Generale<br>Ti + Me |
|---|----------------------------|----------------|--------|-----------------|-----------------|---------|-----------------|---------|--------|----------------|-----------------|--------|----------------|---------------------|
| <b>Bianche di Ia</b>                        |                            |                |        |                 |                 |         |                 |         |        |                |                 |        |                |                     |
| <b>CHARDONNAY</b>                           | Media di Ia (pot. DOC)     | 19.1           | 19.8   | 19.3            | 20.1            | 19.5    | 19.7            | 19.7    | 19.4   | 20.0           | 19.7            | 19.5   | 20.5           | 19.5                |
| <b>CHARDONNAY</b>                           | Media di tutte le consegne | 19.1           | 19.8   | 19.3            | 20.1            | 19.5    | 19.7            | 19.7    | 19.4   | 20.0           | 19.7            | 19.5   | 20.5           | 19.5                |
| <b>CHASSELAS</b>                            | Media di Ia (pot. DOC)     | 17.5           | 17.7   | 17.5            | 17.4            | 16.8    | 0.0             | 0.0     | 17.6   | 0.0            | 17.3            | 17.5   | 0.0            | 17.5                |
| <b>CHASSELAS</b>                            | Media di tutte le consegne | 17.4           | 17.7   | 17.5            | 17.4            | 16.8    | 0.0             | 0.0     | 17.6   | 0.0            | 17.3            | 17.5   | 0.0            | 17.5                |
| <b>DORAL</b>                                | Media di Ia (pot. DOC)     | 17.5           | 19.3   | 17.6            | 19.9            | 18.7    | 20.8            | 0.0     | 19.8   | 0.0            | 19.5            | 18.5   | 0.0            | 18.5                |
| <b>DORAL</b>                                | Media di tutte le consegne | 17.5           | 19.3   | 17.6            | 19.9            | 18.7    | 20.8            | 0.0     | 19.8   | 0.0            | 19.5            | 18.5   | 0.0            | 18.5                |
| <b>KERNER</b>                               | Media di Ia (pot. DOC)     | 18.0           | 20.4   | 18.6            | 0.0             | 19.8    | 20.0            | 0.0     | 0.0    | 0.0            | 19.8            | 19.0   | 0.0            | 19.0                |
| <b>KERNER</b>                               | Media di tutte le consegne | 18.1           | 20.4   | 18.6            | 0.0             | 19.8    | 20.0            | 0.0     | 0.0    | 0.0            | 19.8            | 19.0   | 0.0            | 19.0                |
| <b>MÜLLER THURGAU / RIESLING X SYLVANER</b> | Media di Ia (pot. DOC)     | 18.9           | 18.5   | 18.7            | 0.0             | 0.0     | 0.0             | 0.0     | 0.0    | 0.0            | 0.0             | 18.7   | 0.0            | 18.7                |
| <b>MÜLLER THURGAU / RIESLING X SYLVANER</b> | Media di tutte le consegne | 18.9           | 18.5   | 18.7            | 0.0             | 0.0     | 0.0             | 0.0     | 0.0    | 0.0            | 0.0             | 18.7   | 0.0            | 18.7                |
| <b>PINOT BIANCO</b>                         | Media di Ia (pot. DOC)     | 18.8           | 18.5   | 18.8            | 0.0             | 19.4    | 0.0             | 0.0     | 20.0   | 0.0            | 19.6            | 18.8   | 0.0            | 18.8                |
| <b>PINOT BIANCO</b>                         | Media di tutte le consegne | 18.8           | 18.5   | 18.8            | 0.0             | 19.4    | 0.0             | 0.0     | 20.0   | 0.0            | 19.6            | 18.8   | 0.0            | 18.8                |
| <b>PINOT GRIGIO</b>                         | Media di Ia (pot. DOC)     | 20.3           | 20.6   | 20.3            | 20.0            | 20.6    | 0.0             | 19.4    | 0.0    | 0.0            | 19.8            | 20.3   | 21.4           | 20.4                |
| <b>PINOT GRIGIO</b>                         | Media di tutte le consegne | 20.3           | 20.6   | 20.4            | 20.0            | 20.6    | 0.0             | 19.4    | 0.0    | 0.0            | 19.8            | 20.3   | 21.4           | 20.4                |
| <b>SAUVIGNON BIANCO</b>                     | Media di Ia (pot. DOC)     | 18.2           | 19.4   | 18.5            | 19.8            | 18.7    | 0.0             | 0.0     | 0.0    | 0.0            | 19.2            | 18.7   | 0.0            | 18.7                |
| <b>SAUVIGNON BIANCO</b>                     | Media di tutte le consegne | 18.2           | 19.4   | 18.5            | 19.8            | 18.7    | 0.0             | 0.0     | 0.0    | 0.0            | 19.2            | 18.7   | 0.0            | 18.7                |
| <b>SEMILLON</b>                             | Media di Ia (pot. DOC)     | 18.2           | 17.7   | 18.2            | 0.0             | 19.8    | 0.0             | 0.0     | 0.0    | 0.0            | 19.8            | 18.2   | 0.0            | 18.2                |
| <b>SEMILLON</b>                             | Media di tutte le consegne | 18.3           | 17.7   | 18.2            | 0.0             | 19.8    | 0.0             | 0.0     | 0.0    | 0.0            | 19.8            | 18.2   | 0.0            | 18.2                |
| <b>VIOGNIER</b>                             | Media di Ia (pot. DOC)     | 18.9           | 19.2   | 19.0            | 19.2            | 0.0     | 0.0             | 0.0     | 18.4   | 19.3           | 18.8            | 19.0   | 0.0            | 19.0                |
| <b>VIOGNIER</b>                             | Media di tutte le consegne | 18.9           | 19.2   | 19.0            | 19.2            | 0.0     | 0.0             | 0.0     | 18.4   | 19.3           | 18.8            | 19.0   | 0.0            | 19.0                |

**Tabella N. 4.1.2 Gradazioni medie per distretto, varietà e categoria**

| Varietà                          | Categoria            | Mendri-<br>sio | Lugano | Sotto<br>Ceneri | Bellin-<br>zona | Locarno | Valle<br>Maggia | Riviera | Blenio | Leven-<br>tina | Sopra<br>Ceneri | Ticino | Mesol-<br>cina | Generale<br>Ti + Me |
|----------------------------------|----------------------|----------------|--------|-----------------|-----------------|---------|-----------------|---------|--------|----------------|-----------------|--------|----------------|---------------------|
| <b>Bianche di IIA</b>            |                      |                |        |                 |                 |         |                 |         |        |                |                 |        |                |                     |
| AMIGNE                           | Media IGT - Nostrano | 0.0            | 0.0    | 0.0             | 0.0             | 0.0     | 0.0             | 0.0     | 0.0    | 0.0            | 0.0             | 0.0    | 20.6           | 20.6                |
| ARNEIS                           | Media IGT - Nostrano | 21.6           | 0.0    | 21.6            | 0.0             | 0.0     | 0.0             | 0.0     | 21.0   | 0.0            | 21.0            | 21.2   | 0.0            | 21.2                |
| ARVINE                           | Media IGT - Nostrano | 17.8           | 0.0    | 17.8            | 0.0             | 0.0     | 0.0             | 0.0     | 0.0    | 0.0            | 0.0             | 17.8   | 0.0            | 17.8                |
| BIANCHE EUROPEE NON DEFINITE IIA | Media IGT - Nostrano | 18.6           | 17.8   | 18.0            | 21.2            | 0.0     | 0.0             | 0.0     | 0.0    | 0.0            | 21.2            | 18.4   | 18.8           | 18.5                |
| BIANCHE IBRIDI / PD (AMERICANE)  | Media IGT - Normale  | 18.6           | 19.4   | 18.7            | 0.0             | 17.6    | 0.0             | 0.0     | 17.4   | 0.0            | 17.5            | 17.7   | 0.0            | 17.7                |
| BRONNER                          | Media IGT - Normale  | 23.0           | 21.7   | 22.6            | 0.0             | 0.0     | 0.0             | 0.0     | 0.0    | 0.0            | 0.0             | 22.6   | 22.4           | 22.5                |
| COMPLETER                        | Media IGT - Nostrano | 0.0            | 19.5   | 19.5            | 0.0             | 22.0    | 0.0             | 0.0     | 0.0    | 0.0            | 22.0            | 20.6   | 0.0            | 20.6                |
| ERMITAGE                         | Media IGT - Nostrano | 18.0           | 0.0    | 18.0            | 0.0             | 0.0     | 0.0             | 0.0     | 0.0    | 0.0            | 0.0             | 18.0   | 0.0            | 18.0                |
| FREISAMER                        | Media IGT - Nostrano | 0.0            | 0.0    | 0.0             | 0.0             | 0.0     | 0.0             | 0.0     | 0.0    | 0.0            | 0.0             | 0.0    | 20.4           | 20.4                |
| FRIULANO                         | Media IGT - Nostrano | 0.0            | 21.2   | 21.2            | 0.0             | 0.0     | 0.0             | 0.0     | 0.0    | 0.0            | 0.0             | 21.2   | 0.0            | 21.2                |
| GEWÜRZTRAMINER                   | Media IGT - Nostrano | 20.8           | 21.8   | 20.8            | 0.0             | 0.0     | 0.0             | 0.0     | 0.0    | 0.0            | 0.0             | 20.8   | 20.8           | 20.8                |
| JOHANNITER                       | Media IGT - Nostrano | 22.5           | 21.5   | 21.9            | 18.9            | 21.4    | 20.8            | 21.4    | 20.4   | 0.0            | 21.0            | 21.7   | 0.0            | 21.7                |
| LILIORILA                        | Media IGT - Normale  | 0.0            | 22.4   | 22.4            | 0.0             | 0.0     | 0.0             | 0.0     | 0.0    | 0.0            | 0.0             | 22.4   | 0.0            | 22.4                |
| MOSCATO BIANCO                   | Media IGT - Nostrano | 20.2           | 0.0    | 20.2            | 0.0             | 17.4    | 0.0             | 0.0     | 18.9   | 0.0            | 17.7            | 18.3   | 20.8           | 18.6                |
| MOSCATO BRISTALER                | Media IGT - Normale  | 0.0            | 0.0    | 0.0             | 0.0             | 19.6    | 0.0             | 0.0     | 0.0    | 0.0            | 19.6            | 19.6   | 0.0            | 19.6                |
| NOAH                             | Media IGT - Normale  | 0.0            | 0.0    | 0.0             | 0.0             | 19.4    | 0.0             | 0.0     | 0.0    | 0.0            | 19.4            | 19.4   | 0.0            | 19.4                |
| RIESLING.                        | Media IGT - Nostrano | 0.0            | 0.0    | 0.0             | 0.0             | 0.0     | 0.0             | 0.0     | 0.0    | 0.0            | 0.0             | 0.0    | 20.4           | 20.4                |
| ROUSSANNE                        | Media IGT - Nostrano | 18.0           | 0.0    | 18.0            | 0.0             | 0.0     | 0.0             | 0.0     | 0.0    | 0.0            | 0.0             | 18.0   | 0.0            | 18.0                |
| SAUVIGNON GRIS                   | Media IGT - Nostrano | 0.0            | 21.5   | 21.5            | 0.0             | 0.0     | 0.0             | 0.0     | 0.0    | 0.0            | 0.0             | 21.5   | 0.0            | 21.5                |
| SCHEUREBE                        | Media IGT - Normale  | 17.2           | 0.0    | 17.2            | 0.0             | 0.0     | 0.0             | 0.0     | 0.0    | 0.0            | 0.0             | 17.2   | 0.0            | 17.2                |
| SEYVAL BIANCO                    | Media IGT - Normale  | 0.0            | 19.2   | 19.2            | 16.0            | 20.6    | 0.0             | 0.0     | 19.9   | 0.0            | 19.6            | 19.3   | 0.0            | 19.3                |
| SOLARIS                          | Media IGT - Normale  | 19.8           | 22.9   | 20.6            | 0.0             | 24.2    | 0.0             | 0.0     | 0.0    | 0.0            | 24.2            | 20.7   | 0.0            | 20.7                |
| SOUVIGNER GRIGIO                 | Media IGT - Normale  | 19.6           | 23.0   | 21.3            | 0.0             | 21.2    | 0.0             | 0.0     | 0.0    | 0.0            | 21.2            | 21.3   | 0.0            | 21.3                |
| VB 32 - 07                       | Media IGT - Normale  | 0.0            | 0.0    | 0.0             | 20.6            | 19.6    | 0.0             | 0.0     | 0.0    | 0.0            | 20.6            | 20.6   | 0.0            | 20.6                |
| VB CAL 6 - 04                    | Media IGT - Normale  | 0.0            | 0.0    | 0.0             | 20.8            | 0.0     | 0.0             | 0.0     | 0.0    | 0.0            | 20.8            | 20.8   | 0.0            | 20.8                |



**Tabella N. 4.1.3 Gradazioni medie per distretto, varietà e categoria**

| Varietà                   | Categoria                  | Mendri-<br>sio | Lugano | Sotto<br>Ceneri | Bellin-<br>zona | Locarno | Valle<br>Maggia | Riviera | Blenio | Leven-<br>tina | Sopra<br>Ceneri | Ticino | Mesol-<br>cina | Generale<br>Ti + Me |
|---------------------------|----------------------------|----------------|--------|-----------------|-----------------|---------|-----------------|---------|--------|----------------|-----------------|--------|----------------|---------------------|
| <b>Rosse di la</b>        |                            |                |        |                 |                 |         |                 |         |        |                |                 |        |                |                     |
| <b>BONDOLA</b>            | Media di la (pot. DOC)     | 0.0            | 0.0    | 0.0             | 19.3            | 18.7    | 18.6            | 19.4    | 19.0   | 18.9           | 19.0            | 19.0   | 18.7           | 19.0                |
| <b>BONDOLA</b>            | Media di tutte le consegne | 0.0            | 0.0    | 0.0             | 19.3            | 18.7    | 18.6            | 19.4    | 19.0   | 18.9           | 19.0            | 19.0   | 18.7           | 19.0                |
| <b>CABERNET FRANC</b>     | Media di la (pot. DOC)     | 19.6           | 20.4   | 19.8            | 20.1            | 20.7    | 21.8            | 19.8    | 21.0   | 20.0           | 20.3            | 19.9   | 20.7           | 19.9                |
| <b>CABERNET FRANC</b>     | Media di tutte le consegne | 19.7           | 20.4   | 19.8            | 20.1            | 20.7    | 21.8            | 19.8    | 21.0   | 20.0           | 20.3            | 19.9   | 20.7           | 20.0                |
| <b>CABERNET SAUVIGNON</b> | Media di la (pot. DOC)     | 19.0           | 19.8   | 19.2            | 20.1            | 19.8    | 0.0             | 20.1    | 19.2   | 0.0            | 19.9            | 19.4   | 20.9           | 19.4                |
| <b>CABERNET SAUVIGNON</b> | Media di tutte le consegne | 19.0           | 19.7   | 19.2            | 20.1            | 19.8    | 0.0             | 20.1    | 19.2   | 0.0            | 19.9            | 19.4   | 20.9           | 19.4                |
| <b>CARMINOIR</b>          | Media di la (pot. DOC)     | 18.7           | 19.6   | 19.0            | 22.2            | 21.1    | 0.0             | 21.2    | 0.0    | 0.0            | 21.6            | 20.6   | 0.0            | 20.6                |
| <b>CARMINOIR</b>          | Media di tutte le consegne | 18.7           | 19.6   | 19.0            | 22.2            | 21.1    | 0.0             | 21.2    | 0.0    | 0.0            | 21.6            | 20.6   | 0.0            | 20.6                |
| <b>DIOLINOIR</b>          | Media di la (pot. DOC)     | 20.4           | 20.6   | 20.5            | 20.7            | 20.8    | 0.0             | 0.0     | 23.0   | 0.0            | 21.0            | 20.8   | 0.0            | 20.8                |
| <b>DIOLINOIR</b>          | Media di tutte le consegne | 20.4           | 20.6   | 20.5            | 19.9            | 20.8    | 0.0             | 0.0     | 23.0   | 0.0            | 20.3            | 20.4   | 0.0            | 20.4                |
| <b>GAMARET</b>            | Media di la (pot. DOC)     | 19.2           | 20.4   | 19.4            | 19.9            | 20.0    | 0.0             | 20.9    | 19.7   | 20.1           | 20.0            | 19.7   | 21.2           | 19.7                |
| <b>GAMARET</b>            | Media di tutte le consegne | 19.2           | 20.4   | 19.4            | 19.8            | 20.0    | 0.0             | 20.9    | 19.7   | 20.1           | 20.0            | 19.7   | 21.2           | 19.7                |
| <b>GARANOIR</b>           | Media di la (pot. DOC)     | 0.0            | 19.2   | 19.2            | 19.4            | 20.0    | 0.0             | 0.0     | 19.9   | 0.0            | 19.8            | 19.7   | 0.0            | 19.7                |
| <b>GARANOIR</b>           | Media di tutte le consegne | 0.0            | 19.2   | 19.2            | 19.4            | 20.0    | 0.0             | 0.0     | 19.9   | 0.0            | 19.8            | 19.7   | 0.0            | 19.7                |
| <b>MERLOT</b>             | Media di la (pot. DOC)     | 18.7           | 19.7   | 18.9            | 19.3            | 19.5    | 19.2            | 19.6    | 19.7   | 19.4           | 19.5            | 19.2   | 19.4           | 19.2                |
| <b>MERLOT</b>             | Media di tutte le consegne | 18.7           | 19.7   | 18.9            | 19.3            | 19.5    | 19.2            | 19.6    | 19.6   | 19.4           | 19.5            | 19.1   | 19.4           | 19.1                |
| <b>PINOT NERO</b>         | Media di la (pot. DOC)     | 19.3           | 20.4   | 20.0            | 19.8            | 18.9    | 0.0             | 19.1    | 19.1   | 19.9           | 19.4            | 19.6   | 0.0            | 19.6                |
| <b>PINOT NERO</b>         | Media di tutte le consegne | 19.0           | 19.9   | 19.5            | 19.8            | 18.8    | 0.0             | 19.1    | 19.1   | 19.9           | 19.3            | 19.4   | 0.0            | 19.4                |
| <b>SYRAH</b>              | Media di la (pot. DOC)     | 18.6           | 19.0   | 18.7            | 0.0             | 20.9    | 0.0             | 0.0     | 0.0    | 0.0            | 20.9            | 18.9   | 20.8           | 18.9                |
| <b>SYRAH</b>              | Media di tutte le consegne | 18.6           | 19.0   | 18.7            | 0.0             | 20.9    | 0.0             | 0.0     | 0.0    | 0.0            | 20.9            | 18.9   | 20.8           | 18.9                |

**Tabella N. 4.1.4 Gradazioni medie per distretto, varietà e categoria**

| Varietà                        | Categoria            | Mendri-<br>sio | Lugano | Sotto<br>Ceneri | Bellin-<br>zona | Locarno | Valle<br>Maggia | Riviera | Blenio | Leven-<br>tina | Sopra<br>Ceneri | Ticino | Mesol-<br>cina | Generale<br>Ti + Me |
|--------------------------------|----------------------|----------------|--------|-----------------|-----------------|---------|-----------------|---------|--------|----------------|-----------------|--------|----------------|---------------------|
| <b>Rosse di IIA</b>            |                      |                |        |                 |                 |         |                 |         |        |                |                 |        |                |                     |
| ANCELOTTA                      | Media IGT - Nostrano | 18.6           | 20.8   | 19.3            | 0.0             | 0.0     | 0.0             | 20.0    | 0.0    | 0.0            | 20.0            | 19.6   | 0.0            | 19.6                |
| ARINARNOA                      | Media IGT - Nostrano | 19.2           | 21.2   | 20.2            | 21.5            | 19.0    | 0.0             | 0.0     | 19.8   | 18.3           | 19.4            | 19.7   | 0.0            | 19.7                |
| BARBERA                        | Media IGT - Nostrano | 20.8           | 22.2   | 20.8            | 24.6            | 0.0     | 0.0             | 0.0     | 0.0    | 0.0            | 24.6            | 21.0   | 0.0            | 21.0                |
| CABERNET CORTIS                | Media IGT - Normale  | 0.0            | 0.0    | 0.0             | 0.0             | 0.0     | 0.0             | 0.0     | 0.0    | 0.0            | 0.0             | 0.0    | 18.4           | 18.4                |
| CABERNET JURA                  | Media IGT - Normale  | 20.2           | 18.0   | 19.1            | 0.0             | 22.3    | 21.6            | 0.0     | 0.0    | 0.0            | 22.1            | 20.2   | 0.0            | 20.2                |
| CABERNET MYTHOS                | Media IGT - Nostrano | 0.0            | 0.0    | 0.0             | 0.0             | 0.0     | 0.0             | 0.0     | 0.0    | 19.6           | 19.6            | 19.6   | 0.0            | 19.6                |
| CALADOC                        | Media IGT - Nostrano | 18.6           | 20.2   | 18.9            | 0.0             | 0.0     | 0.0             | 0.0     | 0.0    | 19.2           | 19.2            | 19.0   | 0.0            | 19.0                |
| CARMENERE                      | Media IGT - Nostrano | 18.4           | 0.0    | 18.4            | 0.0             | 0.0     | 0.0             | 0.0     | 0.0    | 0.0            | 0.0             | 18.4   | 0.0            | 18.4                |
| CHAMBOURCIN                    | Media IGT - Normale  | 20.0           | 19.8   | 19.9            | 0.0             | 0.0     | 18.0            | 0.0     | 0.0    | 0.0            | 18.0            | 19.7   | 0.0            | 19.7                |
| CLINTON                        | Media IGT - Normale  | 0.0            | 17.0   | 17.0            | 0.0             | 0.0     | 0.0             | 0.0     | 0.0    | 0.0            | 0.0             | 17.0   | 0.0            | 17.0                |
| CORVINA                        | Media IGT - Nostrano | 0.0            | 17.2   | 17.2            | 0.0             | 0.0     | 0.0             | 0.0     | 0.0    | 0.0            | 0.0             | 17.2   | 0.0            | 17.2                |
| DE CHAUNAC (SEIBEL 9549)       | Media IGT - Normale  | 0.0            | 0.0    | 0.0             | 0.0             | 21.6    | 0.0             | 0.0     | 0.0    | 0.0            | 21.6            | 21.6   | 0.0            | 21.6                |
| EDERENA                        | Media IGT - Nostrano | 0.0            | 0.0    | 0.0             | 0.0             | 0.0     | 0.0             | 0.0     | 0.0    | 19.0           | 19.0            | 19.0   | 0.0            | 19.0                |
| EGIODOLA                       | Media IGT - Nostrano | 19.0           | 0.0    | 19.0            | 0.0             | 0.0     | 0.0             | 0.0     | 0.0    | 20.4           | 20.4            | 19.4   | 0.0            | 19.4                |
| FERRADOU (BX 81-83)            | Media IGT - Nostrano | 0.0            | 21.0   | 21.0            | 0.0             | 0.0     | 0.0             | 0.0     | 0.0    | 21.2           | 21.2            | 21.1   | 0.0            | 21.1                |
| FREISA                         | Media IGT - Nostrano | 0.0            | 0.0    | 0.0             | 0.0             | 19.6    | 0.0             | 0.0     | 0.0    | 0.0            | 19.6            | 19.6   | 0.0            | 19.6                |
| GALOTTA                        | Media IGT - Nostrano | 20.7           | 19.6   | 20.6            | 22.4            | 20.3    | 0.0             | 19.8    | 22.2   | 0.0            | 21.5            | 21.3   | 19.8           | 21.2                |
| ISABELLA                       | Media IGT - Normale  | 19.4           | 17.6   | 17.7            | 18.0            | 17.7    | 0.0             | 0.0     | 17.0   | 0.0            | 17.7            | 17.7   | 0.0            | 17.7                |
| KATAWBA                        | Media IGT - Normale  | 0.0            | 17.2   | 17.2            | 0.0             | 0.0     | 0.0             | 0.0     | 0.0    | 0.0            | 0.0             | 17.2   | 0.0            | 17.2                |
| LEON MILLOT                    | Media IGT - Normale  | 0.0            | 0.0    | 0.0             | 0.0             | 23.2    | 0.0             | 0.0     | 0.0    | 0.0            | 23.2            | 23.2   | 0.0            | 23.2                |
| MADERA                         | Media IGT - Normale  | 0.0            | 19.2   | 19.2            | 0.0             | 0.0     | 0.0             | 0.0     | 0.0    | 0.0            | 0.0             | 19.2   | 0.0            | 19.2                |
| MALBEC                         | Media IGT - Nostrano | 19.4           | 21.0   | 19.5            | 0.0             | 0.0     | 0.0             | 0.0     | 0.0    | 0.0            | 0.0             | 19.5   | 20.8           | 19.9                |
| MARECHAL FOCH                  | Media IGT - Normale  | 19.2           | 21.1   | 20.9            | 0.0             | 21.8    | 0.0             | 0.0     | 23.5   | 0.0            | 22.6            | 21.4   | 0.0            | 21.4                |
| MARSELAN                       | Media IGT - Nostrano | 19.1           | 18.6   | 19.0            | 22.4            | 0.0     | 0.0             | 0.0     | 0.0    | 20.8           | 21.5            | 20.8   | 0.0            | 20.8                |
| MOURVEDRE                      | Media IGT - Nostrano | 18.2           | 0.0    | 18.2            | 0.0             | 0.0     | 0.0             | 0.0     | 0.0    | 0.0            | 0.0             | 18.2   | 0.0            | 18.2                |
| MRAC 1087 (GAMARET X MERLOT)   | Media IGT - Nostrano | 25.0           | 0.0    | 25.0            | 0.0             | 0.0     | 0.0             | 0.0     | 21.0   | 0.0            | 21.0            | 22.5   | 0.0            | 22.5                |
| MRAC 1099 (GAMARET X MERLOT)   | Media IGT - Nostrano | 23.4           | 0.0    | 23.4            | 0.0             | 0.0     | 0.0             | 0.0     | 21.8   | 21.0           | 21.4            | 21.9   | 0.0            | 21.9                |
| MRAC 1817 GAMARET X NEBBIOLO   | Media IGT - Nostrano | 21.8           | 19.6   | 21.6            | 0.0             | 0.0     | 0.0             | 0.0     | 0.0    | 0.0            | 0.0             | 21.6   | 0.0            | 21.6                |
| NEBBIOLO                       | Media IGT - Nostrano | 20.7           | 22.6   | 20.7            | 0.0             | 0.0     | 0.0             | 0.0     | 0.0    | 0.0            | 0.0             | 20.7   | 0.0            | 20.7                |
| PETIT VERDOT                   | Media IGT - Nostrano | 20.2           | 21.6   | 20.4            | 18.4            | 18.8    | 0.0             | 0.0     | 0.0    | 0.0            | 18.8            | 19.8   | 0.0            | 19.8                |
| PRIOR                          | Media IGT - Nostrano | 0.0            | 0.0    | 0.0             | 21.0            | 0.0     | 0.0             | 0.0     | 0.0    | 0.0            | 21.0            | 21.0   | 0.0            | 21.0                |
| REGENT                         | Media IGT - Normale  | 20.4           | 0.0    | 20.4            | 18.2            | 23.2    | 0.0             | 0.0     | 0.0    | 0.0            | 19.9            | 20.2   | 0.0            | 20.2                |
| ROSSE EUROPEE NON DEFINITE IIA | Media IGT - Nostrano | 19.8           | 0.0    | 19.8            | 19.4            | 18.1    | 0.0             | 0.0     | 0.0    | 19.2           | 18.4            | 18.5   | 20.7           | 18.9                |
| ROSSE IBRIDI / PD (AMERICANE)  | Media IGT - Normale  | 18.7           | 18.5   | 18.5            | 17.3            | 17.4    | 17.4            | 17.3    | 17.6   | 0.0            | 17.3            | 17.6   | 0.0            | 17.6                |
| SEIBEL                         | Media IGT - Normale  | 0.0            | 0.0    | 0.0             | 0.0             | 0.0     | 0.0             | 0.0     | 19.8   | 0.0            | 19.8            | 19.8   | 0.0            | 19.8                |
| TANNAT                         | Media IGT - Nostrano | 18.6           | 0.0    | 18.6            | 0.0             | 0.0     | 0.0             | 0.0     | 0.0    | 0.0            | 0.0             | 18.6   | 0.0            | 18.6                |
| VB 91 - 26 - 18                | Media IGT - Normale  | 20.4           | 18.0   | 19.0            | 19.4            | 0.0     | 0.0             | 0.0     | 0.0    | 0.0            | 19.4            | 19.0   | 0.0            | 19.0                |
| VB 91 - 26 - 25                | Media IGT - Normale  | 0.0            | 21.4   | 21.4            | 20.6            | 0.0     | 0.0             | 0.0     | 0.0    | 0.0            | 20.6            | 21.1   | 19.8           | 20.9                |
| VB 91 - 26 - 26                | Media IGT - Normale  | 0.0            | 0.0    | 0.0             | 0.0             | 22.2    | 0.0             | 0.0     | 0.0    | 0.0            | 22.2            | 22.2   | 0.0            | 22.2                |
| VB CAL 1 - 15                  | Media IGT - Normale  | 0.0            | 0.0    | 0.0             | 20.8            | 0.0     | 0.0             | 0.0     | 0.0    | 0.0            | 20.8            | 20.8   | 0.0            | 20.8                |
| VB CAL 1 - 22                  | Media IGT - Normale  | 0.0            | 0.0    | 0.0             | 20.8            | 0.0     | 0.0             | 0.0     | 0.0    | 0.0            | 20.8            | 20.8   | 0.0            | 20.8                |
| VB CAL 1 - 28                  | Media IGT - Normale  | 0.0            | 0.0    | 0.0             | 20.8            | 0.0     | 0.0             | 0.0     | 0.0    | 0.0            | 20.8            | 20.8   | 0.0            | 20.8                |
| VB JURA 25                     | Media IGT - Normale  | 0.0            | 19.4   | 19.4            | 0.0             | 0.0     | 0.0             | 0.0     | 0.0    | 0.0            | 0.0             | 19.4   | 0.0            | 19.4                |

**Tabella N. 4.2.1 Evoluzione delle gradazioni medie durante le consegne per distretto (dati in Brix – uve Merlot)**

| Data<br>consegne | Mendri-<br>sio | Lugano | Bellin-<br>zona | Locarno | Valle<br>Maggia | Riviera | Blenio | Leven-<br>tina | Ticino | Mesol-<br>cina | Generale<br>TI + Me |
|------------------|----------------|--------|-----------------|---------|-----------------|---------|--------|----------------|--------|----------------|---------------------|
| 03.08.2014       | 0.0            | 19.5   | 0.0             | 0.0     | 0.0             | 0.0     | 0.0    | 0.0            | 19.5   | 0.0            | 19.5                |
| 20.08.2014       | 0.0            | 0.0    | 20.8            | 0.0     | 0.0             | 0.0     | 0.0    | 0.0            | 20.8   | 0.0            | 20.8                |
| 03.09.2014       | 0.0            | 0.0    | 0.0             | 20.8    | 0.0             | 0.0     | 0.0    | 0.0            | 20.8   | 0.0            | 20.8                |
| 04.09.2014       | 0.0            | 0.0    | 0.0             | 0.0     | 0.0             | 0.0     | 18.6   | 0.0            | 18.6   | 0.0            | 18.6                |
| 05.09.2014       | 0.0            | 0.0    | 0.0             | 0.0     | 0.0             | 0.0     | 18.6   | 0.0            | 18.6   | 0.0            | 18.6                |
| 08.09.2014       | 0.0            | 17.8   | 0.0             | 0.0     | 0.0             | 0.0     | 0.0    | 0.0            | 17.8   | 0.0            | 17.8                |
| 09.09.2014       | 0.0            | 17.8   | 19.5            | 0.0     | 0.0             | 0.0     | 18.8   | 0.0            | 18.7   | 0.0            | 18.7                |
| 10.09.2014       | 0.0            | 0.0    | 18.3            | 0.0     | 0.0             | 0.0     | 0.0    | 0.0            | 18.3   | 0.0            | 18.3                |
| 11.09.2014       | 0.0            | 0.0    | 0.0             | 22.0    | 0.0             | 0.0     | 0.0    | 0.0            | 22.0   | 0.0            | 22.0                |
| 12.09.2014       | 18.5           | 0.0    | 20.4            | 0.0     | 0.0             | 0.0     | 18.0   | 18.0           | 18.8   | 0.0            | 18.8                |
| 13.09.2014       | 0.0            | 19.8   | 20.5            | 0.0     | 0.0             | 0.0     | 0.0    | 0.0            | 20.5   | 0.0            | 20.5                |
| 14.09.2014       | 17.8           | 0.0    | 20.5            | 0.0     | 0.0             | 18.6    | 19.0   | 0.0            | 19.5   | 0.0            | 19.5                |
| 15.09.2014       | 18.6           | 19.0   | 20.1            | 20.1    | 0.0             | 0.0     | 0.0    | 0.0            | 19.4   | 0.0            | 19.4                |
| 16.09.2014       | 18.2           | 20.4   | 18.6            | 19.4    | 0.0             | 0.0     | 19.6   | 17.6           | 19.2   | 0.0            | 19.2                |
| 17.09.2014       | 18.3           | 20.0   | 18.8            | 18.7    | 0.0             | 19.5    | 0.0    | 19.8           | 18.7   | 0.0            | 18.7                |
| 18.09.2014       | 18.4           | 0.0    | 19.4            | 19.6    | 0.0             | 20.1    | 0.0    | 19.6           | 18.7   | 0.0            | 18.7                |
| 19.09.2014       | 18.1           | 0.0    | 18.6            | 19.5    | 0.0             | 0.0     | 0.0    | 18.7           | 18.4   | 17.6           | 18.4                |
| 20.09.2014       | 18.3           | 19.0   | 18.9            | 18.8    | 0.0             | 19.1    | 19.3   | 18.9           | 18.8   | 18.2           | 18.8                |
| 21.09.2014       | 18.2           | 19.1   | 18.8            | 19.0    | 17.6            | 19.1    | 19.4   | 18.9           | 18.7   | 19.4           | 18.7                |
| 22.09.2014       | 18.5           | 19.4   | 19.1            | 19.0    | 19.8            | 19.5    | 19.5   | 19.0           | 18.8   | 18.8           | 18.8                |
| 23.09.2014       | 18.8           | 19.7   | 19.3            | 19.3    | 19.7            | 19.7    | 19.5   | 19.7           | 19.1   | 19.4           | 19.1                |
| 24.09.2014       | 18.8           | 20.1   | 19.2            | 19.5    | 19.6            | 19.5    | 19.6   | 19.8           | 19.1   | 19.6           | 19.1                |
| 25.09.2014       | 18.6           | 19.5   | 19.3            | 19.5    | 0.0             | 19.6    | 19.9   | 19.8           | 19.1   | 19.2           | 19.1                |
| 26.09.2014       | 18.7           | 19.5   | 19.5            | 20.1    | 0.0             | 19.6    | 19.8   | 19.8           | 19.3   | 19.1           | 19.3                |
| 27.09.2014       | 18.8           | 19.7   | 19.7            | 19.7    | 19.2            | 19.9    | 19.8   | 19.8           | 19.4   | 19.5           | 19.4                |
| 28.09.2014       | 19.1           | 20.0   | 20.8            | 19.8    | 20.8            | 20.6    | 20.0   | 0.0            | 19.5   | 20.6           | 19.5                |
| 29.09.2014       | 19.1           | 19.5   | 20.0            | 19.5    | 19.5            | 19.9    | 19.9   | 19.0           | 19.3   | 19.8           | 19.3                |
| 30.09.2014       | 19.2           | 19.8   | 20.3            | 20.1    | 19.2            | 20.6    | 19.2   | 20.4           | 19.8   | 20.6           | 19.8                |
| 01.10.2014       | 19.1           | 19.5   | 20.8            | 20.2    | 19.1            | 20.8    | 20.9   | 19.8           | 19.4   | 21.2           | 19.5                |
| 02.10.2014       | 20.1           | 20.4   | 21.1            | 20.0    | 18.7            | 20.2    | 20.3   | 19.1           | 19.6   | 0.0            | 19.6                |
| 03.10.2014       | 19.3           | 19.5   | 21.3            | 21.6    | 19.3            | 0.0     | 21.2   | 20.1           | 19.7   | 0.0            | 19.7                |
| 04.10.2014       | 20.7           | 20.1   | 18.8            | 20.1    | 0.0             | 22.1    | 20.9   | 20.1           | 20.1   | 20.0           | 20.1                |
| 05.10.2014       | 19.6           | 20.6   | 21.0            | 20.2    | 19.0            | 0.0     | 20.0   | 0.0            | 20.2   | 0.0            | 20.2                |
| 06.10.2014       | 19.0           | 19.8   | 0.0             | 0.0     | 0.0             | 0.0     | 22.2   | 0.0            | 19.5   | 0.0            | 19.5                |
| 07.10.2014       | 0.0            | 20.5   | 20.6            | 0.0     | 0.0             | 0.0     | 21.0   | 21.0           | 20.6   | 19.6           | 20.4                |
| 08.10.2014       | 0.0            | 20.8   | 19.2            | 21.0    | 0.0             | 0.0     | 0.0    | 0.0            | 21.0   | 0.0            | 21.0                |
| 09.10.2014       | 21.4           | 21.4   | 0.0             | 20.0    | 0.0             | 0.0     | 0.0    | 0.0            | 20.1   | 21.3           | 20.2                |
| 10.10.2014       | 20.4           | 20.2   | 0.0             | 0.0     | 0.0             | 0.0     | 0.0    | 0.0            | 20.2   | 19.8           | 20.2                |
| 11.10.2014       | 0.0            | 20.2   | 0.0             | 0.0     | 0.0             | 0.0     | 0.0    | 0.0            | 20.2   | 0.0            | 20.2                |
| 13.10.2014       | 18.6           | 20.2   | 19.0            | 18.3    | 0.0             | 0.0     | 0.0    | 0.0            | 18.7   | 0.0            | 18.7                |
| 14.10.2014       | 18.9           | 20.9   | 0.0             | 21.4    | 0.0             | 0.0     | 0.0    | 0.0            | 19.2   | 0.0            | 19.2                |
| 15.10.2014       | 0.0            | 20.3   | 19.3            | 21.9    | 0.0             | 18.2    | 18.2   | 0.0            | 20.1   | 0.0            | 20.1                |
| 16.10.2014       | 0.0            | 20.8   | 20.8            | 0.0     | 0.0             | 0.0     | 18.2   | 0.0            | 19.8   | 0.0            | 19.8                |
| 17.10.2014       | 22.0           | 0.0    | 0.0             | 0.0     | 0.0             | 0.0     | 0.0    | 0.0            | 22.0   | 0.0            | 22.0                |
| 18.10.2014       | 0.0            | 19.3   | 20.4            | 0.0     | 0.0             | 0.0     | 0.0    | 0.0            | 19.7   | 19.4           | 19.6                |
| 20.10.2014       | 18.0           | 19.4   | 0.0             | 0.0     | 0.0             | 0.0     | 0.0    | 0.0            | 18.4   | 0.0            | 18.4                |
| 21.10.2014       | 20.0           | 19.6   | 0.0             | 0.0     | 0.0             | 0.0     | 0.0    | 0.0            | 19.8   | 0.0            | 19.8                |
| 22.10.2014       | 0.0            | 19.8   | 19.4            | 0.0     | 0.0             | 20.2    | 20.0   | 0.0            | 20.0   | 0.0            | 20.0                |
| 23.10.2014       | 0.0            | 22.0   | 0.0             | 22.2    | 0.0             | 0.0     | 0.0    | 0.0            | 22.1   | 0.0            | 22.1                |
| 27.10.2014       | 20.6           | 0.0    | 0.0             | 21.6    | 0.0             | 0.0     | 0.0    | 0.0            | 20.9   | 0.0            | 20.9                |
| 28.10.2014       | 21.2           | 0.0    | 0.0             | 19.6    | 0.0             | 20.6    | 20.9   | 20.6           | 20.0   | 0.0            | 20.0                |
| 29.10.2014       | 19.0           | 0.0    | 20.2            | 20.2    | 0.0             | 0.0     | 0.0    | 0.0            | 20.1   | 0.0            | 20.1                |

**Tabella N. 5.1.1 Quantitativi controllati nel Cantone negli ultimi anni**

|      | Solo TI<br>Dati   | Prima categoria (DOC)                                      |                       |                                  |                                  | Seconda categoria (IGT)   |                           |                          | Terza categoria (VdT) |                         |                        |                          | Uve declassate |          |          |                 | Totale            |
|------|---|--|-----------------------|----------------------------------|----------------------------------|---------------------------|---------------------------|--------------------------|-----------------------|-------------------------|------------------------|--------------------------|----------------|----------|----------|-----------------|-------------------|
|      |   | Merlot<br>(+ Pinot N.<br>fino al '92)                      | Merlot<br>da<br>litro | Altre<br>Rosse                   | Altre<br>Bianche                 | Merlot                    | *Rosse                    | Bianche                  | Merlot                | Rosse                   | Bianche                | *Ameri-<br>cane          | Merlot         | Rosse    | Bianche  | *Ameri-<br>cane |                   |
| 2014 | Quantità %<br>Quantità kg<br>Brix<br>Prezzo Fr./q<br>Valore in Fr.<br>Gradaz. min | 84.2<br>5'242'646<br>19.15<br>384.18<br>20'141'142<br>17.6 |                       | 3.9<br>245'947                   | 7.4<br>462'245                   | 1.4<br>85'286             | 2.1<br>127'845            | 0.6<br>39'697            | 0.0<br>0              | 0.4<br>21'843           | 0.1<br>4'270           | 0.0<br>0                 | 0.0<br>0       | 0.0<br>0 | 0.0<br>0 | *               | 100<br>6'229'779  |
| 2014 | Prezzo Fr./q<br>Valore in Fr.<br>Gradaz. min                                      | 384.18<br>20'141'142<br>17.6                               |                       | 390.99<br>961'636<br>17.6/18.0   | 380.31<br>1'757'968<br>15.8/16.0 | 200.--<br>170'572<br>15.2 | 200.--<br>255'690<br>15.2 | 200.--<br>79'394<br>14.4 | 50.--<br>0<br>14.4    | 50.--<br>10'922<br>14.4 | 50.--<br>2'135<br>13.6 | 160.--<br>0<br>13.6/14.4 |                |          |          | 160.--          | 23'379'458        |
| 2013 | Quantità %<br>Quantità kg<br>Brix<br>Prezzo Fr./q<br>Valore in Fr.<br>Gradaz. min | 83.9<br>6'227'006<br>21.26<br>420.44<br>26'180'787<br>17.6 |                       | 5.2<br>386'691                   | 6.6<br>486'806                   | 1.3<br>95'929             | 1.9<br>144'159            | 0.5<br>37'029            | 0.0<br>0              | 0.5<br>35'432           | 0.1<br>6'898           | 0.0<br>0                 | 0.0<br>0       | 0.0<br>0 | 0.0<br>0 | *               | 100<br>7'419'950  |
| 2013 | Prezzo Fr./q<br>Valore in Fr.<br>Gradaz. min                                      | 420.44<br>26'180'787<br>17.6                               |                       | 412.17<br>1'593'830<br>17.6/18.0 | 412.03<br>2'005'790<br>15.8/16.0 | 200.--<br>191'858<br>15.2 | 200.--<br>288'318<br>15.2 | 200.--<br>74'058<br>14.4 | 50.--<br>0<br>14.4    | 50.--<br>17'716<br>14.4 | 50.--<br>3'449<br>13.6 | 160.--<br>0<br>13.6/14.4 |                |          |          | 160.--          | 30'355'806        |
| 2012 | Quantità %<br>Quantità kg<br>Brix<br>Prezzo Fr./q<br>Valore in Fr.<br>Gradaz. min | 86.1<br>5'944'103<br>21.26<br>420.17<br>24'975'551<br>17.6 |                       | 4.6<br>320'760                   | 5.8<br>399'517                   | 1.1<br>78'526             | 1.7<br>116'702            | 0.3<br>22'217            | 0.0<br>0              | 0.2<br>15'890           | 0.1<br>4'089           | 0.0<br>0                 | 0.0<br>0       | 0.0<br>0 | 0.0<br>0 | *               | 100<br>6'901'804  |
| 2012 | Prezzo Fr./q<br>Valore in Fr.<br>Gradaz. min                                      | 420.17<br>24'975'551<br>17.6                               |                       | 417.47<br>1'339'077<br>17.6/18.0 | 418.63<br>1'672'483<br>15.8/16.0 | 200.--<br>157'052<br>15.2 | 200.--<br>233'404<br>15.2 | 200.--<br>44'434<br>14.4 | 50.--<br>0<br>14.4    | 50.--<br>7'945<br>14.4  | 50.--<br>2'045<br>13.6 | 160.--<br>0<br>13.6/14.4 |                |          |          | 160.--          | 28'431'990        |
| 2012 | Quantità %<br>Quantità kg<br>Brix<br>Prezzo Fr./q<br>Valore in Fr.<br>Gradaz. min | 83.9<br>5'658'138<br>21.26<br>413.79<br>23'412'915<br>17.6 |                       | 5.0<br>333'363                   | 7.4<br>495'463                   | 0.9<br>63'529             | 2.0<br>133'078            | 0.4<br>29'732            | 0.0<br>0              | 0.3<br>22'415           | 0.1<br>5'583           | 0.0<br>0                 | 0.0<br>0       | 0.0<br>0 | 0.0<br>0 | *               | 100<br>27'168'512 |
| 2012 | Prezzo Fr./q<br>Valore in Fr.<br>Gradaz. min                                      | 413.79<br>23'412'915<br>17.6                               |                       | 386.89<br>1'289'743<br>17.6/18.0 | 413.35<br>2'048'020<br>15.8/16.0 | 200.--<br>127'058<br>15.2 | 170.--<br>226'233<br>15.2 | 170.--<br>50'544<br>14.4 | 50.--<br>0<br>14.4    | 50.--<br>11'208<br>14.4 | 50.--<br>2'792<br>13.6 | 160.--<br>0<br>13.6/14.4 |                |          |          | 160.--          | 27'168'512        |
| 2010 | Quantità %<br>Quantità kg<br>Brix<br>Prezzo Fr./q<br>Valore in Fr.<br>Gradaz. min | 83.8<br>5'584'756<br>21.25<br>408.72<br>22'825'921<br>17.6 |                       | 5.7<br>379'148                   | 6.6<br>440'249                   | 0.7<br>46'940             | 2.1<br>138'892            | 0.4<br>26'967            | 0.0<br>196            | 0.6<br>38'610           | 0.1<br>6'707           | 0.0<br>0                 | 0.0<br>0       | 0.0<br>0 | 0.0<br>0 | *               | 100<br>6'662'465  |
| 2010 | Prezzo Fr./q<br>Valore in Fr.<br>Gradaz. min                                      | 408.72<br>22'825'921<br>17.6                               |                       | 420.53<br>1'594'439<br>17.6/18.0 | 385.81<br>1'698'509<br>15.8/16.0 | 200.--<br>93'880<br>15.2  | 170.--<br>236'116<br>15.2 | 170.--<br>45'844<br>14.4 | 50.--<br>98<br>14.4   | 50.--<br>19'305<br>14.4 | 50.--<br>3'354<br>13.6 | 160.--<br>0<br>13.6/14.4 |                |          |          | 160.--          | 26'517'465        |
| 2010 | Quantità %<br>Quantità kg<br>Brix<br>Prezzo Fr./q<br>Valore in Fr.<br>Gradaz. min | 83.8<br>6'188'766<br>20.95<br>406.81<br>25'176'414<br>17.0 |                       | 5.6<br>414'598                   | 6.0<br>446'057                   | 1.3<br>93'443             | 2.0<br>146'660            | 0.5<br>35'971            | 0.0<br>250            | 0.7<br>48'674           | 0.1<br>7'223           | 0.0<br>0                 | 0.0<br>0       | 0.0<br>0 | 0.0<br>0 | *               | 100<br>7'381'642  |
| 2010 | Prezzo Fr./q<br>Valore in Fr.<br>Gradaz. min                                      | 406.81<br>25'176'414<br>17.0                               |                       | 416.43<br>1'726'492<br>17.0/18.0 | 389.12<br>1'735'710<br>15.8/16.0 | 170.--<br>158'853<br>15.2 | 170.--<br>249'322<br>15.2 | 170.--<br>61'151<br>14.4 | 50.--<br>125<br>14.4  | 50.--<br>24'337<br>14.4 | 50.--<br>3'612<br>13.6 | 160.--<br>0<br>13.6/14.4 |                |          |          | 160.--          | 29'136'015        |
| 2010 | Quantità %<br>Quantità kg<br>Brix<br>Prezzo Fr./q<br>Valore in Fr.<br>Gradaz. min | 84.7<br>4'493'768<br>20.24<br>401.86<br>18'058'643<br>17.0 |                       | 5.2<br>275'600                   | 7.0<br>370'719                   | 0.8<br>43'472             | 1.6<br>82'649             | 0.3<br>17'669            | 0.0<br>0              | 0.2<br>11'999           | 0.2<br>8'218           | 0.0<br>0                 | 0.0<br>0       | 0.0<br>0 | 0.0<br>0 | *               | 100<br>5'304'094  |
| 2010 | Prezzo Fr./q<br>Valore in Fr.<br>Gradaz. min                                      | 401.86<br>18'058'643<br>17.0                               |                       | 408.54<br>1'125'940<br>17.0/18.0 | 397.67<br>1'474'246<br>14.8/16.0 | 170.--<br>73'902<br>15.2  | 170.--<br>140'503<br>15.2 | 170.--<br>30'037<br>14.4 | 50.--<br>0<br>14.4    | 50.--<br>6'000<br>14.4  | 50.--<br>4'109<br>13.6 | 160.--<br>0<br>13.6/14.4 |                |          |          | 160.--          | 20'913'380        |

\*Dal 2004, tutte le uve sono almeno di IIa (IGT), comprese le "americane" tassate; questi quantitativi sono quindi indicati con le uve bianche o rosse di IIa. Per le americane non tassate per la distillazione vedi "Uve declassate" non più rilevate dal 2008

**Tabella N. 5.1.2 Quantitativi controllati nel Cantone negli ultimi anni**

|      | Solo TI<br>Dati   | Prima categoria (DOC)                                      |                       |  |  | Seconda categoria (IGT)                     |   |   | Terza categoria (VdT)                |   |  |   | Uve declassate                 |                                |                                     |   | Totale                         |
|------|---|--|-----------------------|--|--|---|---|---|--------------------------------------|---|--|---|--------------------------------|--------------------------------|-------------------------------------|---|--------------------------------|
|      |   | Merlot<br>(+ Pinot N.<br>fino al '92)                      | Merlot<br>da<br>litro | Altre<br>Rosse                                     | Altre<br>Bianche                                   | Merlot                                      | *Rosse                                      | Bianche                                   | Merlot                               | Rosse                                   | Bianche                                | *Ameri-<br>cane   | Merlot                         | Rosse                          | Bianche                             | *Ameri-<br>cane                           |                                |
| 2007 | Quantità %<br>Quantità kg<br>Brix<br>Prezzo Fr./q<br>Valore in Fr.<br>Gradaz. min | 83.7<br>5'352'526<br>21.67<br>437.07<br>23'394'399<br>17.0 |                       | 4.7<br>302'922<br>427.17<br>1'293'981<br>17.0/18.0 | 5.8<br>371'959<br>388.01<br>1'443'246<br>14.8/16.0 | 1.3<br>82'833<br>170.--<br>140'816<br>15.2  | 2.8<br>179'942<br>170.--<br>305'901<br>15.2 | 0.6<br>39'900<br>170.--<br>67'830<br>14.4 | 0.0<br>0<br>50.--<br>0<br>14.4       | 0.1<br>3'556<br>50.--<br>1'778<br>14.4  | 0.0<br>1'250<br>50.--<br>625<br>13.6   | *Ameri-<br>cane<br>0<br>160.--<br>0<br>13.6/14.4                    | 0.0<br>0<br>50.--<br>0<br>14.4 | 0.0<br>0<br>50.--<br>0<br>14.4 | 0.0<br>0<br>50.--<br>0<br>13.6/14.4 | 1.0<br>63'174<br>160.--<br>101'078<br>1.1 | 100<br>6'398'062<br>26'749'655 |
| 2006 | Quantità %<br>Quantità kg<br>Brix<br>Prezzo Fr./q<br>Valore in Fr.<br>Gradaz. min | 82.9<br>6'078'447<br>21.45<br>340.77<br>20'713'814<br>17.0 |                       | 4.5<br>327'968<br>417.22<br>1'368'337<br>17.0/18.0 | 5.5<br>405'621<br>383.65<br>1'556'154<br>14.8/16.0 | 2.1<br>155'268<br>100.--<br>155'268<br>15.2 | 3.2<br>236'802<br>170.--<br>402'563<br>15.2 | 0.6<br>42'521<br>170.--<br>72'286<br>14.4 | 0.0<br>1'804<br>50.--<br>902<br>14.4 | 0.1<br>4'106<br>50.--<br>2'053<br>14.4  | 0.0<br>1'398<br>50.--<br>699<br>13.6   | *Ameri-<br>cane<br>0<br>160.--<br>0<br>13.6/14.4                    | 0.0<br>0<br>50.--<br>0<br>14.4 | 0.0<br>0<br>50.--<br>0<br>13.6 | 0.0<br>0<br>50.--<br>0<br>13.6/14.4 | 1.1<br>79'249<br>160.--<br>126'798<br>1.1 | 100<br>7'333'184<br>24'398'875 |
| 2005 | Quantità %<br>Quantità kg<br>Brix<br>Prezzo Fr./q<br>Valore in Fr.<br>Gradaz. min | 84.0<br>5'727'967<br>21.04<br>386.95<br>22'164'165<br>17.0 |                       | 4.3<br>292'544<br>413.01<br>1'208'234<br>17.0/18.0 | 5.9<br>399'935<br>392.45<br>1'569'547<br>14.8/16.0 | 0.8<br>55'940<br>100.--<br>55'940<br>15.2   | 3.4<br>229'484<br>170.--<br>390'123<br>15.2 | 0.6<br>39'735<br>170.--<br>67'550<br>14.4 | 0.0<br>1'633<br>50.--<br>817<br>14.4 | 0.1<br>10'156<br>50.--<br>5'078<br>14.4 | 0.0<br>1'939<br>50.--<br>970<br>13.6   | *Ameri-<br>cane<br>0<br>160.--<br>0<br>13.6/14.4                    | 0.0<br>0<br>50.--<br>0<br>14.4 | 0.0<br>0<br>50.--<br>0<br>14.4 | 0.0<br>0<br>50.--<br>0<br>13.6/14.4 | 0.8<br>57'287<br>160.--<br>91'659<br>0.8  | 100<br>6'816'620<br>25'554'081 |
| 2004 | Quantità %<br>Quantità kg<br>Brix<br>Prezzo Fr./q<br>Valore in Fr.<br>Gradaz. min | 81.5<br>6'313'596<br>20.71<br>411.40<br>25'973'982<br>17.0 |                       | 4.4<br>337'518<br>411.27<br>1'388'102<br>17.0/18.0 | 6.3<br>489'278<br>383.14<br>1'874'636<br>14.8/16.0 | 2.8<br>215'130<br>170.--<br>365'721<br>15.2 | 3.6<br>277'366<br>170.--<br>471'522<br>15.2 | 0.5<br>41'219<br>170.--<br>70'072<br>14.4 | 0.0<br>0<br>50.--<br>0<br>14.4       | 0.0<br>0<br>50.--<br>0<br>14.4          | 0.0<br>0<br>50.--<br>0<br>13.6         | *Ameri-<br>cane<br>0<br>160.--<br>0<br>13.6/14.4                    | 0.0<br>79<br>50.--<br>40       | 0.0<br>211<br>50.--<br>106     | 0.0<br>0<br>50.--<br>0              | 1.0<br>76'331<br>160.--<br>122'130<br>1.0 | 100<br>7'750'728<br>30'266'310 |
| 2003 | Quantità %<br>Quantità kg<br>Brix<br>Prezzo Fr./q<br>Valore in Fr.<br>Gradaz. min | 87.2<br>5'366'912<br>22.31<br>440.89<br>23'662'307<br>17.0 |                       | 3.8<br>233'003<br>422.65<br>984'788<br>17.0/18.0   | 5.4<br>329'737<br>377.47<br>1'244'656<br>14.8/16.0 | 0.4<br>24'725<br>170.--<br>42'033<br>15.2   | 0.5<br>28'171<br>170.--<br>47'891<br>15.2   | 0.2<br>12'924<br>170.--<br>21'971<br>14.4 | 0.0<br>0<br>50.--<br>0<br>14.4       | 0.2<br>10'380<br>50.--<br>5'190<br>14.4 | 0.0<br>1'655<br>50.--<br>828<br>13.6   | *Ameri-<br>cane<br>2.4<br>150'017<br>160.--<br>240'027<br>13.6/14.4 | 0.0<br>0<br>50.--<br>0<br>14.4 | 0.0<br>0<br>50.--<br>0<br>13.6 | 0.0<br>0<br>50.--<br>0<br>13.6/14.4 | 0.0<br>0<br>160.--<br>0<br>1.0            | 100<br>6'157'524<br>26'249'689 |
| 2002 | Quantità %<br>Quantità kg<br>Brix<br>Prezzo Fr./q<br>Valore in Fr.<br>Gradaz. min | 87.8<br>4'996'418<br>19.74<br>410.54<br>20'512'543<br>17.0 |                       | 3.3<br>186'237<br>406.10<br>756'315<br>17.0/18.0   | 5.8<br>328'899<br>389.10<br>1'279'752<br>14.8/16.0 | 0.4<br>23'539<br>170.--<br>40'016<br>15.2   | 0.4<br>25'036<br>170.--<br>42'561<br>15.2   | 0.1<br>7'634<br>170.--<br>12'978<br>14.4  | 0.0<br>0<br>50.--<br>0<br>14.4       | 0.0<br>2'371<br>50.--<br>1'186<br>14.4  | 0.0<br>0<br>50.--<br>0<br>13.6         | *Ameri-<br>cane<br>2.1<br>117'987<br>160.--<br>188'779<br>13.6/14.4 | 0.0<br>0<br>50.--<br>0<br>14.4 | 0.0<br>0<br>50.--<br>0<br>13.6 | 0.0<br>0<br>50.--<br>0<br>13.6/14.4 | 0.0<br>0<br>160.--<br>0<br>1.0            | 100<br>5'688'121<br>22'834'130 |
| 2001 | Quantità %<br>Quantità kg<br>Brix<br>Prezzo Fr./q<br>Valore in Fr.<br>Gradaz. min | 86.1<br>5'905'246<br>20.02<br>415.45<br>24'533'576<br>17.0 |                       | 2.9<br>200'649<br>401.88<br>806'363<br>17.0/18.0   | 5.5<br>376'383<br>384.60<br>1'447'586<br>14.8/16.0 | 1.0<br>68'579<br>19.6<br>116'584<br>15.2    | 0.7<br>46'254<br>170.--<br>78'632<br>15.2   | 0.1<br>7'042<br>170.--<br>11'971<br>14.4  | 0.0<br>694<br>16.3<br>347<br>14.4    | 0.0<br>134<br>50.--<br>67<br>14.4       | 0.0<br>2'210<br>50.--<br>1'105<br>13.6 | *Ameri-<br>cane<br>3.6<br>249'474<br>160.--<br>399'158<br>13.6/14.4 | 0.0<br>0<br>50.--<br>0<br>14.4 | 0.0<br>0<br>50.--<br>0<br>13.6 | 0.0<br>0<br>50.--<br>0<br>13.6/14.4 | 0.0<br>0<br>160.--<br>0<br>1.0            | 100<br>6'856'665<br>27'395'389 |

\*Dal 2004, tutte le uve sono almeno di IIa (IGT), comprese le "americane" tassate; questi quantitativi sono quindi indicati con le uve bianche o rosse di IIa. Per le americane non tassate per la distillazione vedi "Uve declassate" non più rilevate dal 2008

**Tabella N. 5.2.1 Gradazioni medie per distretto dal 1944**

| <b>Gradazioni medie per distretto dal 1944 - uve Merlot (+ Pinot Nero solo fino al 1992)</b>                            |                  |               |                |                   |                |               |                  |                  |                |
|---|------------------|---------------|----------------|-------------------|----------------|---------------|------------------|------------------|----------------|
| gradi Oechsle fino al 1985, Brix dal 1986 - dal 1993 unicamente media delle uve Merlot di la categoria (litro compreso) |                  |               |                |                   |                |               |                  |                  |                |
| <b>Anno</b>   | <b>Mendrisio</b> | <b>Lugano</b> | <b>Locarno</b> | <b>Bellinzona</b> | <b>Riviera</b> | <b>Blenio</b> | <b>Leventina</b> | <b>V. Maggia</b> | <b>Cantone</b> |
| 1944  | 75.4             | 77.7          | 77.2           | 77.0              | 79.0           | 71.3          | 81.9             |                  | 76.2           |
| 1945  | 83.7             | 86.6          | 87.7           | 91.6              | 85.0           | 90.2          | 88.8             |                  | 84.5           |
| 1946  | 81.5             | 85.7          | 83.5           | 86.0              |                |               | 87.5             |                  | 81.9           |
| 1947  | 93.2             | 91.2          | 91.6           | 91.9              | 96.7           | 93.3          | 99.0             |                  | 92.9           |
| 1948  | 80.6             | 82.5          | 85.2           | 86.0              | 80.5           | 82.4          | 81.7             |                  | 81.5           |
| 1949  | 85.4             | 88.4          | 90.6           | 92.2              | 87.4           | 89.3          | 86.3             | 90.0             | 87.4           |
| 1950  | 86.5             | 87.5          | 90.5           | 91.9              | 84.8           | 86.6          | 83.5             |                  | 87.5           |
| 1951  | 77.0             | 79.3          | 84.6           | 84.6              | 80.0           | 78.7          | 79.6             |                  | 79.3           |
| 1952  | 87.2             | 90.3          | 89.6           | 90.2              | 88.0           | 79.7          | 86.7             |                  | 88.0           |
| 1953  | 75.5             | 79.3          | 83.6           | 81.8              | 77.7           | 74.9          | 73.4             |                  | 78.5           |
| 1954  | 83.8             | 86.4          | 87.8           | 88.7              | 85.0           | 84.5          | 86.4             |                  | 84.9           |
| 1955  | 83.6             | 85.8          | 88.3           | 89.0              | 87.2           | 87.6          | 84.3             | 89.0             | 86.0           |
| 1956  | 80.7             | 80.9          | 79.4           | 79.6              | 76.4           | 75.0          | 81.0             | 73.6             | 80.2           |
| 1957  | 84.3             | 84.3          | 90.5           | 90.5              | 84.2           | 87.0          | 87.0             |                  | 85.8           |
| 1958  | 84.2             | 84.6          | 83.5           | 83.0              | 77.9           | 76.0          | 81.4             |                  | 84.0           |
| 1959  | 85.3             | 86.7          | 89.7           | 90.7              | 92.4           | 87.9          | 87.9             | 84.1             | 87.0           |
| 1960  | 73.3             | 76.4          | 75.8           | 75.5              | 70.7           | 68.3          | 69.6             | 66.2             | 74.9           |
| 1961  | 88.8             | 87.4          | 88.1           | 88.8              | 86.8           | 85.6          | 85.6             | 79.8             | 88.3           |
| 1962  | 85.4             | 89.3          | 88.0           | 88.7              | 91.6           | 87.9          | 91.7             | 86.6             | 87.0           |
| 1963  | 76.0             | 78.0          | 80.2           | 80.7              | 77.3           | 78.2          | 79.4             |                  | 77.7           |
| 1964  | 88.4             | 89.6          | 91.2           | 90.9              | 91.1           | 90.9          | 92.0             |                  | 89.7           |
| 1965  | 69.3             | 72.9          | 75.7           | 77.3              | 73.9           | 70.5          | 72.8             |                  | 71.9           |
| 1966  | 75.8             | 74.3          | 81.4           | 80.6              | 81.1           | 79.0          | 79.6             |                  | 78.0           |
| 1967  | 80.0             | 79.8          | 81.6           | 82.4              | 80.0           | 77.1          | 77.2             |                  | 80.6           |
| 1968  | 75.6             | 75.8          | 77.2           | 78.0              | 76.0           | 75.3          | 75.3             |                  | 77.2           |
| 1969  | 79.1             | 80.2          | 85.4           | 84.9              | 82.4           | 80.0          | 82.1             |                  | 81.0           |
| 1970  | 75.9             | 74.7          | 80.4           | 81.9              | 79.8           | 77.1          | 80.0             |                  | 77.8           |
| 1971  | 86.7             | 84.7          | 87.7           | 88.8              | 88.6           | 88.8          | 88.9             |                  | 87.4           |
| 1972  | 70.3             | 73.3          | 79.3           | 79.2              | 80.0           | 79.4          | 79.7             |                  | 74.7           |
| 1973  | 71.5             | 72.7          | 79.2           | 80.4              | 76.4           | 76.5          | 77.1             |                  | 75.7           |
| 1974  | 79.4             | 79.5          | 82.8           | 82.8              | 81.1           | 79.3          | 79.7             |                  | 80.9           |
| 1975  | 76.4             | 79.9          | 78.5           | 79.9              | 73.2           | 70.8          | 71.1             |                  | 77.2           |
| 1976  | 76.8             | 78.3          | 82.7           | 82.8              | 85.0           | 82.0          | 85.7             | 79.9             | 80.7           |
| 1977  | 67.3             | 69.0          | 72.6           | 71.8              | 70.8           | 70.3          | 70.6             | 71.8             | 70.3           |
| 1978  | 79.4             | 81.3          | 84.7           | 84.8              | 83.0           | 80.5          | 83.3             | 82.5             | 82.3           |
| 1979  | 75.1             | 73.7          | 79.8           | 81.2              | 80.4           | 78.8          | 81.1             | 76.2             | 78.3           |
| 1980  | 76.9             | 76.2          | 83.3           | 83.3              | 82.1           | 78.6          | 82.9             | 80.3             | 80.2           |
| 1981  | 71.4             | 71.0          | 74.3           | 75.5              | 75.9           | 73.4          | 75.4             | 72.0             | 73.6           |
| 1982  | 75.5             | 73.6          | 78.0           | 77.0              | 76.4           | 73.5          | 77.1             | 69.8             | 76.2           |
| 1983  | 82.1             | 83.1          | 84.4           | 85.9              | 85.0           | 87.6          | 86.0             | 83.8             | 84.0           |
| 1984  | 76.0             | 75.1          | 77.2           | 78.4              | 78.6           | 75.5          | 78.1             | 76.7             | 76.9           |
| 1985  | 81.3             | 79.6          | 77.8           | 77.9              | 76.9           | 82.5          | 78.4             | 76.8             | 79.5           |
| 1986  | 19.0             | 18.6          | 18.8           | 18.8              | 19.0           | 19.4          | 18.4             | 18.0             | 18.9           |
| 1987  | 17.8             | 17.8          | 18.8           | 19.0              | 18.6           | 17.8          | 18.4             | 17.8             | 18.2           |
| 1988  | 20.6             | 20.4          | 20.2           | 20.4              | 20.0           | 19.2          | 19.6             | 19.8             | 20.4           |
| 1989  | 19.0             | 19.6          | 20.2           | 20.6              | 21.0           | 20.8          | 20.2             | 21.0             | 19.8           |
| 1990  | 20.6             | 21.0          | 21.2           | 21.4              | 21.4           | 21.4          | 21.2             | 20.8             | 21.0           |
| 1991  | 20.0             | 20.0          | 20.9           | 20.7              | 20.9           | 20.0          | 20.0             | 19.8             | 20.4           |
| 1992  | 17.9             | 18.0          | 18.2           | 18.3              | 18.2           | 18.0          | 18.0             | 17.3             | 18.1           |
| 1993  | 18.7             | 18.6          | 18.8           | 19.0              | 18.0           | 17.5          | 17.4             | 17.3             | 18.7           |
| 1994  | 19.2             | 19.3          | 18.9           | 19.0              | 19.0           | 18.2          | 18.9             | 17.8             | 19.0           |
| 1995  | 19.9             | 19.9          | 19.6           | 20.0              | 20.3           | 19.6          | 20.0             | 18.4             | 19.8           |
| 1996  | 19.6             | 19.7          | 19.9           | 20.0              | 20.8           | 21.1          | 20.6             | 19.8             | 19.9           |
| 1997  | 20.3             | 20.5          | 20.0           | 20.0              | 20.4           | 21.1          | 20.4             | 19.7             | 20.2           |
| 1998  | 19.4             | 19.4          | 20.0           | 20.0              | 19.8           | 19.3          | 19.6             | 19.2             | 19.6           |
| 1999  | 19.3             | 19.0          | 18.8           | 18.6              | 18.2           | 18.1          | 18.0             | 18.4             | 18.9           |
| 2000  | 20.4             | 20.1          | 20.3           | 20.4              | 20.5           | 19.7          | 19.5             | 19.1             | 20.3           |
| 2001  | 20.2             | 19.5          | 20.1           | 20.0              | 20.3           | 19.4          | 19.5             | 19.4             | 20.0           |
| 2002  | 19.6             | 19.6          | 19.9           | 20.0              | 19.7           | 19.8          | 19.8             | 19.1             | 19.7           |
| 2003  | 22.4             | 22.3          | 22.0           | 22.3              | 22.6           | 22.6          | 22.3             | 21.4             | 22.3           |
| 2004  | 20.9             | 20.6          | 20.5           | 20.7              | 20.8           | 20.4          | 20.4             | 19.2             | 20.7           |
| 2005  | 20.9             | 20.9          | 21.1           | 21.1              | 21.7           | 21.4          | 21.2             | 20.0             | 21.0           |
| 2006  | 21.5             | 21.3          | 21.5           | 21.4              | 21.8           | 21.1          | 21.6             | 20.7             | 21.4           |
| 2007  | 21.7             | 21.7          | 21.7           | 21.8              | 21.5           | 21.4          | 20.9             | 21.1             | 21.7           |
| 2008  | 20.3             | 20.3          | 20.4           | 20.5              | 19.6           | 19.2          | 19.1             | 18.5             | 20.2           |
| 2009  | 21.2             | 21.0          | 20.9           | 20.7              | 20.8           | 20.2          | 20.2             | 19.8             | 20.9           |
| 2010  | 20.7             | 21.2          | 21.8           | 21.9              | 22.3           | 21.3          | 21.7             | 21.5             | 21.3           |
| 2011  | 21.6             | 21.5          | 21.1           | 20.9              | 21.0           | 20.6          | 20.6             | 20.7             | 21.3           |
| 2012  | 21.8             | 21.8          | 21.5           | 21.4              | 20.4           | 19.3          | 19.5             | 19.6             | 21.4           |
| 2013  | 21.6             | 21.4          | 21.6           | 21.5              | 21.9           | 21.1          | 21.7             | 20.0             | 21.6           |
| 2014  | 18.7             | 19.7          | 19.5           | 19.3              | 19.6           | 19.7          | 19.4             | 19.2             | 19.2           |