

DIPARTIMENTO DELLE FINANZE E DELL'ECONOMIA

SEZIONE DELL'AGRICOLTURA

RAPPORTO SULLA

VENDEMMIA

2 0 0 3

Dicembre 2003

Indice	Tabella N. (T)	Grafico N. (G)	Pagina
<hr/>			
1. INTRODUZIONE			4
1.1 L'annata viticola e alcuni dati generali			4
Numero di vinificatori per volume di trasformazione	T. 1.0		6
1.2 Limiti di produzione			7
1.3 Classificazione delle uve			7
1.4 Prezzi			8
Prezzi indicativi delle uve rosse al quintale	T. 1.1		9
Prezzi indicativi delle uve bianche al quintale	T. 1.2		10
2 NUMERO DI CEPPI E SUPERFICI VITATE			11
2.1 Indicazioni generali			11
2.2 Dati per varietà:			
Cantone Ticino	T. 2.2.1 a/b		11 - 12
Distretti e Mesolcina	T. 2.3.1 - 9		13 - 21
3 RISULTATI QUANTITATIVI			21
3.1 Quantitativi globali per varietà e categoria:			
Cantone Ticino	T. 3.1.1		22
Mesolcina	T. 3.1.2		23
Cantone Ticino + Mesolcina	T. 3.1.3		24
Distretti	T. 3.1.4.1 - 11		25 - 35
Quantitativi tassati globali per gradazione e distretto (Uve Merlot)	T. 3.1.5		36
Distribuzione uve Merlot in base alla gradazione	G. 1		37
3.2 Evoluzione delle consegne			
Kg di uve Merlot tassati per giorno e distretto	G. 2		37
Consegne sull'arco della vendemmia, per distretto	T. 3.2		38
3.3 Uve americane			39

Indice	Tabella N. (T)	Pagina
<hr/>	Grafico N. (G)	<hr/>
4	RISULTATI QUALITATIVI	39
4.1	Gradazioni:	
	Gradazioni medie per distretto, varietà e categoria	T. 4.1.1 - 3 40 - 42
4.2	Evoluzione delle medie del Merlot:	
	Evoluzione delle gradazioni medie durante le consegne, per distretto	T. 4.2 43
5	CONFRONTO ANNATE PRECEDENTI	44
	Quantitativi controllati nel Cantone negli ultimi anni	T. 5.1.1 - 2 44 - 45
	Gradazioni medie per distretto dal 1944	T. 5.2.1 46

1. INTRODUZIONE

La nuova legge cantonale sull'agricoltura è stata approvata il 3 dicembre 2002 e il Consiglio di Stato ne ha decretato l'entrata in vigore per il 1° gennaio 2003. Per il settore viticolo la nuova legge prevede in particolare delle misure per la promozione dello smercio e della qualità. Queste misure non influiscono per contro nelle differenti procedure relative al controllo della vendemmia, alle normative sulla classificazione delle uve e alle autorizzazioni di impianti per nuovi vigneti che sono regolamentati essenzialmente dal diritto federale.

Per i cosiddetti viticoltori-vinificatori (circa 140 in Ticino) è per contro entrato in vigore l'obbligo di tenere una contabilità di cantina (art. 67 della legge federale sull'agricoltura), ciò che comporta un aumento di lavoro amministrativo per questi produttori di vino. In collaborazione con la Commissione federale per il controllo del commercio dei vini, sono quindi stati organizzati 3 serate e 3 pomeriggi informativi sul come tenere una simile contabilità di cantina. Riunioni a cui hanno partecipato in totale circa 90 interessati.

Nel frattempo gli ispettori della Commissione federale per il controllo del commercio dei vini hanno già effettuato vari controlli, fornendo pure un'utile informazione agli addetti ai lavori.

1.1 L'annata viticola e alcuni dati generali

L'annata viticola 2003 è cominciata con un inverno mite ma molto secco; nei mesi di gennaio e marzo si sono osservate temperature al di sopra della media, solo il mese di febbraio è risultato alquanto freddo.

Con l'inizio di aprile si è manifestato il germogliamento della vite che quest'anno è stato abbastanza regolare e comparabile alla media delle annate. Durante 6-7 giorni, all'inizio di aprile, si è constatato un brusco calo delle temperature con una gelata notturna (notte 7-8 aprile) che comunque non ha danneggiato i germogli ancora poco sviluppati della vite.

Durante i mesi di maggio e giugno è perdurata la siccità, la quale cominciava a farsi insidiosa soprattutto nel Ticino centrale dove a fine giugno erano caduti solo il 25% dei quantitativi normali di pioggia; il Sottoceneri ha beneficiato di alcuni temporali mitigatori.

Nelle zone precoci la fioritura è iniziata alla fine del mese di maggio, nelle altre regioni all'inizio di giugno. Il tempo caldo e secco ne ha influenzato il corso e anche la qualità: infatti la sua durata è stata abbastanza breve e nelle situazioni più siccitose si è manifestata una leggera acinellatura ed in alcuni casi una leggera colatura. L'allegagione è avvenuta già durante la prima decade di giugno nelle situazioni più calde e l'invasatura del Merlot è stata molto precoce.

Nelle zone dove la vite non ha sofferto il secco, la crescita iniziale è stata rapida, raggiungendo l'ultimo filo di palizzamento ben prima della fioritura, per poi diminuire di intensità o addirittura arrestarsi verso la metà di giugno.

I mesi estivi sono stati sempre molto caldi ma un po' meno secchi di quelli precedenti. Non sempre i brevi rovesci (dove sono arrivati) hanno permesso di mantenere in vita le giovani viti dei nuovi impianti.

La grandine ha provocato danni abbastanza importanti in alcune zone circoscritte del Cantone, quali il Bellinzonese (zona Bellinzona-Ravecchia, Valle Morobbia, Camorino) e il Luganese (Davosco-Soragno, Pregassona e Breganzona).

Considerando l'andamento di luglio e soprattutto di giugno, tutta l'estate è risultata eccezionalmente calda. Il caldo, sommato alla relativa scarsità di acqua, hanno fatto dell'estate 2003 un periodo particolarissimo che ha pure causato una certa moria di viti giovani, in modo particolare nei terreni leggeri, dove non è stato possibile irrigare.

La combinazione di caldo torrido e siccità si sono manifestati sulla vite con arresti della crescita vegetativa e soprattutto lo sviluppo dell'acino si è rivelato molto debole in alcune zone, quando in altre lo stesso si è assestato a valori riscontrabili nella media delle annate.

Le condizioni meteorologiche hanno inibito lo sviluppo delle malattie da fungo, soprattutto la peronospora, la quale normalmente causa notevoli preoccupazioni ai viticoltori. Quest'anno la peronospora non ha provocato danni alla vite, a differenza di alcuni focolai di oidio sulle foglie, i quali sono stati favoriti dall'alta umidità atmosferica (microclimi particolari).

In definitiva i vigneti sono rimasti sani per tutta la stagione vegetativa ed i lavori colturali sono stati limitati dalla carenza di acqua e dal forte soleggiamento.

A fine agosto si potevano osservare gradazioni zuccherine già molto alte e acidità molto basse, tali osservazioni hanno influenzato alcuni viticoltori sulla data d'inizio del raccolto. Purtroppo in questa data la maturazione dei composti polifenolici non era ancora ottimale.

Il mese di settembre, grazie a notti più fredde e qualche pioggia, ha contribuito in modo positivo alla maturazione dei composti polifenolici.

La vendemmia, a parte alcune eccezioni, è iniziata nell'ultima settimana di agosto per le uve bianche e a inizio settembre per le uve rosse. Il "grosso" del raccolto per la varietà Merlot ha avuto luogo dalla seconda alla terza settimana di settembre, con la consegna di circa il 75% delle uve.

Le uve sono state raccolte in ottimo stato sanitario e asciutte.

Malgrado la siccità, i quantitativi di uva Merlot consegnati (53'916 q) superano del 7 % le consegne dello scorso anno e sono pure superiori del 5 % rispetto alla media decennale.

Il soleggiamento e le alte temperature hanno chiaramente favorito l'aumento del tenore zuccherino degli acini, tanto che la gradazione media raggiunta è di 22,31 Brix (93,3 Oé). Gradazione che supera anche quella ottenuta nel 1947 che era di 22,2 Brix (92.9 Oé)! Quindi un'annata senza dubbio eccezionale.

I quantitativi di uve Merlot declassati in IIa e IIIa categoria sono minimi (0,5 %) e chiaramente non legati a gradazioni insufficienti, bensì dovuti a superamenti dei limiti di produzione o in alcuni casi ad autodeclassamenti effettuati dal produttore.

Per l'effetto del freno all'aumento dei prezzi in caso di gradazioni medie molto elevate, stabilito dall'Interprofessione del vino ticinese, tutte le uve Merlot nonché quasi tutte le uve delle varietà rosse di prima categoria, con gradazioni uguali o superiori a 21,6 Brix (90 Oé), spuntano un prezzo di fr. 448.-/q.

Il valore globale delle uve Merlot prodotte ammonta a circa 23,7 Mio di fr., mentre il valore di tutte le varietà tassate è stimato in 26,2 Mio di fr., pari a circa il 15 % in più rispetto al 2002 e alla media decennale.

Il numero totale di certificati di produzione spediti è di 7'022 unità, di cui 345 per la Mesolcina e 6'677 per il Ticino; queste cifre non comprendono i certificati emessi in doppio (consegne in più cantine), nonché quelli non emessi perché inerenti uve non sottoposte a limiti, in quanto destinate interamente all'uso personale o perché non vi sono limiti di produzione (uve di terza categoria).

Per l'emissione di questi certificati vengono aggiornati circa 6'539 moduli di cui 6'203 inerenti vigneti in Ticino e 336 in Mesolcina, per un totale di 3'867 viticoltori iscritti (3'631 con vigneti solo in Ticino, 18 con vigneti in Ticino e Mesolcina e 218 con vigneti solo in Mesolcina).

In tutto sono state tassate 15'311 partite di uva, di cui 14'892 di uve ticinesi e 419 di uve mesolcinesi; lavoro effettuato da un totale di 217 vinificatori. Tra questi figurano però anche alcuni piccoli produttori (il cui prodotto è destinato unicamente all'uso privato) ma che fanno vinificare le loro uve presso professionisti. I vinificatori mesolcinesi sono 4, mentre i viticoltori che annunciano quantitativi di uve ticinesi trasformate fuori cantone sono 7.

Tabella N. 1.0 - Numero di vinificatori per volume di trasformazione

uva trasformata		numero vinificatori		
da kg	a kg	Totale	di cui: in Mesolcina	in altre regioni
0	1'000	55	1	5
1'001	5'000	81		2
5'001	10'000	25	1	
10'001	20'000	21	1	
20'001	30'000	13	1	
30'001	40'000	4		
40'001	50'000	1		
50'001	100'000	6		
100'001	500'000	8		
>	500'000	3		
Totale		217	4	7

1.2 Limiti di produzione

Per il 2003 i limiti di produzione non sono cambiati:

Ia categoria rosse	1,0 kg/m ²	più una tolleranza di 0,05 kg/m ² declassata in IIa
Ia categoria bianche	1,2 kg/m ²	più una tolleranza di 0,05 kg/m ² declassata in IIa
IIa categoria rosse	1,4 kg/m ²	
IIa categoria bianche	1,4 kg/m ²	

1.3 Classificazione delle uve

I principi generali per la classificazione delle uve non sono mutati e si basano:

- sul vitigno,
- sulla gradazione e
- sul rispetto dei limiti di produzione.

Vitigni

Elenco dei vitigni raccomandati (prima categoria):

Ia rossi: Merlot, Pinot Nero, Cabernet Franc, Cabernet Sauvignon, Carminoir, Gamaret, Garanoir, Diolinoir, Bondola e Ancellotta.

Ia bianchi: Chardonnay, Chasselas, Doral, Semillon, Sauvignon Bianco, Pinot Grigio, Pinot Bianco, Kerner e Müller Thurgau (Riesling x Sylvaner);

IIa: vitigni di ceppo europeo che figurano nell'elenco federale;

IIIa: vitigni di ceppo europeo che non figurano nell'elenco federale e vitigni di ceppo americano e relativi ibridi.

Gradazioni minime

Queste le gradazioni minime valide per il 2003:

Uve	Ia categoria	II categoria	III categoria
Merlot e Bondola	17,0 Brix	15,2 Brix	14,4 Brix
Altre uve rosse	18,0 Brix	15,2 Brix	14,4 Brix
Chasselas	14,8 Brix	14,4 Brix	13,6 Brix
Altre uve bianche	16,0 Brix	14,4 Brix	13,6 Brix

Uve che non raggiungono i minimi di IIIa categoria o per le quali non è stata determinata la percentuale Brix non possono essere vinificate. Nelle tabelle che seguono, per queste uve si è usato il termine di "IVa categoria" che generalmente viene destinata alla produzione di grappa o succo d'uva.

1.4 Prezzi

I prezzi base indicativi delle uve sono stati mantenuti immutati rispetto a quelli degli anni precedenti; questo quanto deciso dall'Interprofessione del vino.

I criteri base per la fissazione del prezzo sono dunque rimasti identici, segnatamente per ogni vitigno si tiene conto della gradazione media ottenuta dalle uve di prima categoria.

In base a quanto sopra e ai risultati della vendemmia riportiamo nella Tabella 1.1 e 1.2 i prezzi indicativi per il 2003.

Tabella N. 1.1 - Prezzi indicativi delle uve rosse al quintale

% zucche- ro B R I X	Gradi Oechsle	Merlot	Pinot Nero	Cabernet Franc Diolinoir	Cabernet Sauvi- gnon	Gamaret	Garanoir	Carminoir	Bondola	Rosse di seconda	America- ne
14.2	58										
14.4	59	50.00	50.00	50.00	50.00	50.00	50.00	50.00	50.00	50.00	
14.6	59	50.00	50.00	50.00	50.00	50.00	50.00	50.00	50.00	50.00	
14.8	60	50.00	50.00	50.00	50.00	50.00	50.00	50.00	50.00	50.00	
15.0	61	50.00	50.00	50.00	50.00	50.00	50.00	50.00	50.00	50.00	
15.2	62	170.00	170.00	170.00	170.00	170.00	170.00	170.00	170.00	170.00	160.00
15.4	63	170.00	170.00	170.00	170.00	170.00	170.00	170.00	170.00	170.00	160.00
15.6	64	170.00	170.00	170.00	170.00	170.00	170.00	170.00	170.00	170.00	160.00
15.8	65	170.00	170.00	170.00	170.00	170.00	170.00	170.00	170.00	170.00	160.00
16.0	65	170.00	170.00	170.00	170.00	170.00	170.00	170.00	170.00	170.00	160.00
16.2	66	170.00	170.00	170.00	170.00	170.00	170.00	170.00	170.00	170.00	160.00
16.4	67	170.00	170.00	170.00	170.00	170.00	170.00	170.00	170.00	170.00	160.00
16.6	68	170.00	170.00	170.00	170.00	170.00	170.00	170.00	170.00	170.00	160.00
16.8	69	170.00	170.00	170.00	170.00	170.00	170.00	170.00	170.00	170.00	160.00
17.0	70	250.00	170.00	170.00	170.00	170.00	170.00	170.00	200.00	170.00	160.00
17.2	71	250.00	170.00	170.00	170.00	170.00	170.00	170.00	200.00	170.00	160.00
17.4	72	250.00	170.00	170.00	170.00	170.00	170.00	170.00	200.00	170.00	160.00
17.6	72	250.00	170.00	170.00	170.00	170.00	170.00	170.00	200.00	170.00	160.00
17.8	73	250.00	170.00	170.00	170.00	170.00	170.00	170.00	200.00	170.00	160.00
18.0	74	250.00	250.00	250.00	250.00	250.00	274.00	250.00	250.00	170.00	160.00
18.2	75	250.00	250.00	250.00	250.00	250.00	289.00	250.00	250.00	170.00	160.00
18.4	76	250.00	250.00	250.00	250.00	250.00	304.00	250.00	250.00	170.00	160.00
18.6	77	250.00	250.00	250.00	250.00	253.00	319.00	250.00	360.00	170.00	160.00
18.8	78	253.00	253.00	253.00	253.00	268.00	334.00	253.00	360.00	170.00	160.00
19.0	79	268.00	268.00	268.00	268.00	283.00	349.00	268.00	360.00	170.00	160.00
19.2	79	283.00	283.00	283.00	283.00	298.00	364.00	283.00	360.00	170.00	160.00
19.4	80	298.00	298.00	298.00	298.00	313.00	379.00	298.00	380.00	170.00	160.00
19.6	81	313.00	313.00	313.00	313.00	328.00	394.00	313.00	380.00	170.00	160.00
19.8	82	328.00	328.00	328.00	328.00	343.00	404.00	328.00	380.00	170.00	160.00
20.0	83	343.00	343.00	343.00	343.00	358.00	414.00	343.00	380.00	170.00	160.00
20.2	84	358.00	358.00	358.00	358.00	373.00	424.00	358.00	380.00	170.00	160.00
20.4	85	373.00	373.00	373.00	373.00	388.00	424.00	373.00	380.00	170.00	160.00
20.6	86	388.00	388.00	388.00	388.00	403.00	424.00	388.00	380.00	170.00	160.00
20.8	87	403.00	403.00	403.00	403.00	418.00	434.00	403.00	380.00	170.00	160.00
21.0	87	418.00	418.00	418.00	418.00	428.00	444.00	418.00	380.00	170.00	160.00
21.2	88	428.00	428.00	428.00	428.00	438.00	454.00	428.00	380.00	170.00	160.00
21.4	89	438.00	438.00	438.00	438.00	448.00	469.00	438.00	380.00	170.00	160.00
21.6	90	448.00	448.00	448.00	448.00	448.00	484.00	448.00	380.00	170.00	160.00
21.8	91	448.00	448.00	448.00	448.00	448.00	484.00	448.00	380.00	170.00	160.00
22.0	92	448.00	448.00	448.00	448.00	448.00	484.00	448.00	380.00	170.00	160.00
22.2	93	448.00	448.00	448.00	448.00	448.00	484.00	448.00	380.00	170.00	160.00
22.4	94	448.00	448.00	448.00	448.00	448.00	484.00	448.00	380.00	170.00	160.00
22.6	95	448.00	448.00	448.00	448.00	448.00	484.00	448.00	380.00	170.00	160.00
22.8	96	448.00	448.00	448.00	448.00	448.00	484.00	448.00	380.00	170.00	160.00
23.0	96	448.00	448.00	448.00	448.00	448.00	484.00	448.00	380.00	170.00	160.00
23.2	97	448.00	448.00	448.00	448.00	448.00	484.00	448.00	380.00	170.00	160.00
23.4	98	448.00	448.00	448.00	448.00	448.00	484.00	448.00	380.00	170.00	160.00
23.6	99	448.00	448.00	448.00	448.00	448.00	484.00	448.00	380.00	170.00	160.00
23.8	100	448.00	448.00	448.00	448.00	448.00	484.00	448.00	380.00	170.00	160.00
24.0	101	448.00	448.00	448.00	448.00	448.00	484.00	448.00	380.00	170.00	160.00
24.2	102	448.00	448.00	448.00	448.00	448.00	484.00	448.00	380.00	170.00	160.00
24.4	103	448.00	448.00	448.00	448.00	448.00	484.00	448.00	380.00	170.00	160.00
24.6	104	448.00	448.00	448.00	448.00	448.00	484.00	448.00	380.00	170.00	160.00

Tabella N. 1.2 - Prezzi indicativi delle uve bianche al quintale

% zuc- chero B R I X	Gradi Oechsle	Chasse- las	Kerner	Chardon- nay	Semillon	Sauvi- gnon Bianco	Pinot Grigio	Pinot Bianco	Doral	Riesling x Sylvaner	Bianche di seconda
14.2	58	50.00	50.00	50.00	50.00	50.00	50.00	50.00	50.00	50.00	50.00
14.4	59	170.00	170.00	170.00	170.00	170.00	170.00	170.00	170.00	170.00	170.00
14.6	59	170.00	170.00	170.00	170.00	170.00	170.00	170.00	170.00	170.00	170.00
14.8	60	170.00	170.00	170.00	170.00	170.00	170.00	170.00	170.00	170.00	170.00
15.0	61	170.00	170.00	170.00	170.00	170.00	170.00	170.00	170.00	170.00	170.00
15.2	62	170.00	170.00	170.00	170.00	170.00	170.00	170.00	170.00	170.00	170.00
15.4	63	170.00	170.00	170.00	170.00	170.00	170.00	170.00	170.00	170.00	170.00
15.6	64	170.00	170.00	170.00	170.00	170.00	170.00	170.00	170.00	170.00	170.00
15.8	65	170.00	170.00	170.00	170.00	170.00	170.00	170.00	170.00	170.00	170.00
16.0	65	170.00	170.00	170.00	170.00	170.00	170.00	170.00	170.00	170.00	170.00
16.2	66	180.00	170.00	170.00	170.00	170.00	170.00	170.00	170.00	170.00	170.00
16.4	67	195.00	170.00	170.00	170.00	170.00	170.00	170.00	170.00	170.00	170.00
16.6	68	210.00	170.00	170.00	170.00	170.00	170.00	170.00	170.00	185.00	170.00
16.8	69	225.00	170.00	170.00	170.00	170.00	170.00	170.00	170.00	200.00	170.00
17.0	70	240.00	170.00	170.00	170.00	170.00	170.00	170.00	170.00	215.00	170.00
17.2	71	255.00	170.00	170.00	185.00	170.00	170.00	170.00	170.00	230.00	170.00
17.4	72	270.00	170.00	170.00	200.00	170.00	170.00	170.00	170.00	245.00	170.00
17.6	72	280.00	170.00	170.00	215.00	170.00	170.00	170.00	170.00	260.00	170.00
17.8	73	290.00	170.00	170.00	230.00	170.00	170.00	170.00	170.00	275.00	170.00
18.0	74	300.00	170.00	185.00	245.00	185.00	170.00	170.00	185.00	290.00	170.00
18.2	75	300.00	170.00	200.00	260.00	200.00	170.00	170.00	200.00	305.00	170.00
18.4	76	300.00	170.00	215.00	275.00	215.00	185.00	185.00	215.00	320.00	170.00
18.6	77	310.00	170.00	230.00	290.00	230.00	200.00	200.00	230.00	335.00	170.00
18.8	78	320.00	170.00	245.00	305.00	245.00	215.00	215.00	245.00	350.00	170.00
19.0	79	330.00	170.00	260.00	320.00	260.00	230.00	230.00	260.00	365.00	170.00
19.2	79	345.00	170.00	275.00	335.00	275.00	245.00	245.00	275.00	380.00	170.00
19.4	80	360.00	170.00	290.00	350.00	290.00	260.00	260.00	290.00	390.00	170.00
19.6	81	375.00	170.00	305.00	365.00	305.00	275.00	275.00	305.00	400.00	170.00
19.8	82	390.00	180.00	320.00	380.00	320.00	290.00	290.00	320.00	410.00	170.00
20.0	83	405.00	195.00	335.00	390.00	335.00	305.00	305.00	335.00	410.00	170.00
20.2	84	420.00	210.00	350.00	400.00	350.00	320.00	320.00	350.00	410.00	170.00
20.4	85	435.00	225.00	365.00	410.00	365.00	335.00	335.00	365.00	420.00	170.00
20.6	86	450.00	240.00	380.00	410.00	380.00	350.00	350.00	380.00	430.00	170.00
20.8	87	465.00	255.00	390.00	410.00	390.00	365.00	365.00	390.00	440.00	170.00
21.0	87	480.00	270.00	400.00	420.00	400.00	380.00	380.00	400.00	455.00	170.00
21.2	88	495.00	280.00	410.00	430.00	410.00	390.00	390.00	410.00	470.00	170.00
21.4	89	510.00	290.00	410.00	440.00	410.00	400.00	400.00	410.00	485.00	170.00
21.6	90	510.00	300.00	410.00	455.00	410.00	410.00	410.00	410.00	500.00	170.00
21.8	91	510.00	300.00	410.00	455.00	410.00	410.00	410.00	410.00	500.00	170.00
22.0	92	510.00	300.00	410.00	455.00	410.00	410.00	410.00	410.00	500.00	170.00
22.2	93	510.00	300.00	410.00	455.00	410.00	410.00	410.00	410.00	500.00	170.00
22.4	94	510.00	300.00	410.00	455.00	410.00	410.00	410.00	410.00	500.00	170.00
22.6	95	510.00	300.00	410.00	455.00	410.00	410.00	410.00	410.00	500.00	170.00
22.8	96	510.00	300.00	410.00	455.00	410.00	410.00	410.00	410.00	500.00	170.00
23.0	96	510.00	300.00	410.00	455.00	410.00	410.00	410.00	410.00	500.00	170.00
23.2	97	510.00	300.00	410.00	455.00	410.00	410.00	410.00	410.00	500.00	170.00
23.4	98	510.00	300.00	410.00	455.00	410.00	410.00	410.00	410.00	500.00	170.00
23.6	99	510.00	300.00	410.00	455.00	410.00	410.00	410.00	410.00	500.00	170.00
23.8	100	510.00	300.00	410.00	455.00	410.00	410.00	410.00	410.00	500.00	170.00
24.0	101	510.00	300.00	410.00	455.00	410.00	410.00	410.00	410.00	500.00	170.00
24.2	102	510.00	300.00	410.00	455.00	410.00	410.00	410.00	410.00	500.00	170.00
24.4	103	510.00	300.00	410.00	455.00	410.00	410.00	410.00	410.00	500.00	170.00
24.6	104	510.00	300.00	410.00	455.00	410.00	410.00	410.00	410.00	500.00	170.00

2 NUMERO DI CEPPI E SUPERFICI VITATE

2.1 Indicazioni generali

Nelle tabelle 2.2 e 2.3 che seguono, vengono riportati i dati concernenti le superfici vitate e il numero dei ceppi. Si ricorda che per il computo delle superfici vitate vengono presi i seguenti valori massimi: 3 m² per ceppo a filare e 4 m² per ceppo a pergola.

Si sottolinea che le superfici produttive vengono calcolate in base ad una ripartizione proporzionale delle superfici occupate dai ceppi secondo la loro età: ceppi con meno di 2 anni non danno superficie produttiva, mentre la superficie occupata da quelli da 2 a 3 anni viene computata solo nella misura del 50%. Nelle tabelle che seguono, oltre ai dati relativi al numero di ceppi coltivati suddivisi per varietà e forma di allevamento, vengono indicate le superfici totali computate secondo i massimi sopra indicati, nonché quelle produttive, il tutto per distretto e Cantone; i dati inerenti i singoli comuni sono disponibili sul sito Internet della Sezione, all'indirizzo www.ti.ch/agricoltura.

Tabella N. 2.2.1a - Numero di ceppi e superfici vitate - totale Cantone Ticino - bianche

VARIETA' BIANCHE	Ceppi a filare			Ceppi a pergola			Totale Ceppi	Sup. computabili m ²	
	1° anno	2° anno	3° anno e più	1° anno	2° anno	3° anno e più		produttive	totali
CHARDONNAY	7'505	1'286	163'531	0	0	108	172'430	329'248	342'589
CHASSELAS	10	82	33'564	0	0	286	33'942	74'858	74'965
DORAL	35	4'110	6'586	0	0	0	10'731	18'450	22'709
KERNER	2'310	41	8'035	0	0	0	10'386	20'003	26'469
PINOT BIANCO	0	0	1'973	0	0	0	1'973	4'170	4'170
PINOT GRIGIO	0	0	14'284	0	0	0	14'284	23'600	23'600
RIESLING X SYLVANER	55	8	14'359	0	0	0	14'422	25'918	26'041
SAUVIGNON BIANCO	6'689	470	45'478	0	0	2	52'639	87'056	96'857
SEMILLON	0	0	12'119	0	0	0	12'119	24'064	24'064
Totale bianche da I°	16'604	5'997	299'929	0	0	396	322'926	607'367	641'464
AMIGNE	0	0	150	0	0	0	150	367	367
ARVINE	0	0	800	0	0	0	800	1'287	1'287
BACCHUS	0	0	0	0	0	8	8	32	32
CHARMONT	0	0	605	0	0	0	605	1'268	1'268
COMPLETER	0	0	1'070	0	0	0	1'070	3'023	3'023
ERMITAGE	0	0	210	0	0	0	210	412	412
GEWÜRZTRAMINER	0	0	1'800	0	0	0	1'800	2'200	2'200
MOSCATO BIANCO	0	0	3'879	0	0	4	3'883	6'414	6'414
NOSTRANA BIANCA	10	20	3'944	0	0	524	4'498	11'711	11'762
RIESLING.	0	0	630	0	0	0	630	1'453	1'453
SAVAGNIN BIANCO	0	0	50	0	0	0	50	118	118
SEYVAL BIANCO	50	90	2'026	0	0	12	2'178	4'926	5'185
VIOGNIER	0	0	2'198	0	0	0	2'198	3'332	3'332
Totale bianche da II°	60	110	17'362	0	0	548	18'080	36'543	36'853
AMERICANA BIANCA	0	0	3'448	0	0	138	3'586	6'724	6'724
BIANCA DA TERZA	0	45	2'541	0	0	6	2'592	7'924	7'979
BRONNER	0	30	983	0	0	0	1'013	2'584	2'623
CABERNET JURA	96	0	0	0	0	0	96	0	258
JOHANNITER	50	1'258	1'317	0	0	0	2'625	4'575	6'330
LILIORILA	0	0	450	0	0	0	450	777	777
SAUVIGNON GRIS	0	0	450	0	0	0	450	777	777
SCHEUREBE	0	0	200	0	0	0	200	318	318
SOLARIS	300	0	230	0	0	0	530	595	1'400
VB 32 - 07	300	0	250	0	0	0	550	585	1'390
Totale bianche da III°	746	1'333	9'869	0	0	144	12'092	24'859	28'576
Totale bianche	17'410	7'440	327'160	0	0	1'088	353'098	668'769	706'893

Tabella N. 2.2.1b - Numero di ceppi e superfici vitate - totale Cantone Ticino - rosse

VARIETA' ROSSE	Ceppi a filare			Ceppi a pergola			Totale Ceppi	Sup. computabili m ²	
	1° anno	2° anno	3° anno e più	1° anno	2° anno	3° anno e più		produttive	totali
ANCELOTTA	210	0	939	0	0	0	1'149	2'083	2'470
BONDOLA	778	753	43'031	341	6	6'942	51'851	142'430	146'245
CABERNET FRANC	4'286	816	39'772	0	0	30	44'904	80'348	91'828
CAB. SAUVIGNON	1'515	1'279	44'033	0	0	0	46'827	88'821	93'706
CARMINOIR	1'960	1'190	7'204	0	0	0	10'354	16'968	21'022
DIOLINOIR	425	2'710	4'922	0	0	0	8'057	14'079	17'797
GAMARET	6'150	17'765	47'591	180	10	260	71'956	114'727	145'811
GARANOIR	155	2	1'573	5	0	20	1'755	3'855	4'298
MERLOT	88'538	42'872	3'133'467	2'448	789	157'506	3'425'620	8'120'925	8'360'864
PINOT NERO	65	51	57'857	0	70	2'278	60'321	145'393	145'763
Totale rosse da I°	104'082	67'438	3'380'389	2'974	875	167'036	3'722'794	8'729'629	9'029'804
FREISA	0	0	308	0	0	128	436	1'106	1'106
GAMAY	0	0	1'338	0	0	0	1'338	3'395	3'395
LEON MILLOT	250	0	41	0	0	0	291	123	826
MALBEC	0	0	100	0	0	0	100	240	240
MARECHAL FOCH	647	102	1'397	10	24	14	2'194	3'185	5'067
NOSTRANA ROSSA	4	50	15'211	0	0	1'549	16'814	45'895	45'963
REGENT	865	80	2'485	0	0	0	3'430	6'751	8'979
SYRAH	41	721	10'725	0	0	0	11'487	18'682	19'579
Totale rosse da II°	1'807	953	31'605	10	24	1'691	36'090	79'377	85'155
AMERICANA ROSSA	462	175	77'641	82	8	19'228	97'596	284'497	286'165
ARINARNOA	266	0	3'202	0	0	0	3'468	4'945	5'542
BARBERA	0	0	262	0	0	10	272	655	655
CABERNET ACOLON	100	0	0	0	0	0	100	0	268
CABERNET CUBIN	100	0	0	0	0	0	100	0	268
CABERNET MYTHOS	100	0	0	0	0	0	100	0	268
CHAMBOURCIN	50	0	4'221	270	0	200	4'741	12'496	13'577
CHANCELLOR	300	0	0	0	0	0	300	0	900
CLINTON	0	0	82	0	0	848	930	2'007	2'007
EGIODOLA	96	0	96	0	0	0	192	288	546
ISABELLA	0	0	3'158	0	20	799	3'977	12'156	12'196
KATAWBA	3	0	1'821	37	0	61	1'922	5'319	5'474
LAGREIN	0	0	10	0	0	0	10	30	30
MADERA	0	0	122	0	0	73	195	611	611
MARSELAN	161	0	0	0	0	0	161	0	387
MOSCATO BLU	0	0	455	0	0	0	455	1'118	1'118
PETIT VERDOT	0	450	1'538	0	0	0	1'988	3'209	3'566
RAC 3209	100	0	0	0	0	0	100	0	300
ROSSA DA TERZA	402	60	5'838	0	0	157	6'457	14'723	15'702
SEIBEL	0	0	2'773	0	0	1'743	4'516	13'003	13'003
TANNAT	400	0	0	0	0	0	400	0	690
TEROLDEGO	0	0	8	0	0	0	8	24	24
VB 91 - 26 - 04	126	363	0	0	0	0	489	470	1'276
VB 91 - 26 - 17	89	0	0	0	0	0	89	0	239
VB 91 - 26 - 19	74	0	0	0	0	0	74	0	199
VB 91 - 26 - 25	632	1'438	0	0	0	0	2'070	1'861	5'358
VB 91 - 26 - 29	77	0	0	0	0	0	77	0	207
Totale rosse da III°	3'538	2'486	101'227	389	28	23'119	130'787	357'412	370'576
Totale rosse	109'427	70'877	3'513'221	3'373	927	191'846	3'889'671	9'166'418	9'485'535
Totale bianche	17'410	7'440	327'160	0	0	1'088	353'098	668'769	706'893
Totale rosse + bianche	126'837	78'317	3'840'381	3'373	927	192'934	4'242'769	9'835'187	10'192'428

Tabella N. 2.3.1 - Numero di ceppi e superfici vitate per distretto - Bellinzona

Distretto Varietà	Ceppi a filare			Ceppi a pergola			Totale Ceppi	Sup. computabili m ²	
	1° anno	2° anno	3° anno e più	1° anno	2° anno	3° anno e più		produttive	totali
Bellinzona									
CHARDONNAY	542	164	16'043	0	0	8	16'757	41'677	43'499
CHASSELAS	0	0	390	0	0	40	430	1'268	1'268
DORAL	0	610	1'000	0	0	0	1'610	2'701	3'354
MÜLLER THURGAU / RIES. X SYLV.	0	3	20	0	0	0	23	60	64
PINOT GRIGIO	0	0	518	0	0	0	518	1'554	1'554
SAUVIGNON BIANCO	0	0	5'010	0	0	2	5'012	13'236	13'236
Totale bianche da I°	542	777	22'981	0	0	50	24'350	60'496	62'975
BONDOLA	196	338	16'871	0	0	110	17'515	46'681	47'690
CABERNET FRANC	1'130	20	5'550	0	0	0	6'700	10'501	13'838
CABERNET SAUVIGNON	253	250	7'510	0	0	0	8'013	16'633	17'726
CARMINOIR	0	1'190	1'682	0	0	0	2'872	4'493	5'818
DIOLINOIR	150	0	982	0	0	0	1'132	2'578	2'906
GAMARET	161	5'735	1'168	0	0	0	7'064	8'308	14'344
GARANOIR	0	0	35	0	0	0	35	104	104
MERLOT	11'587	12'413	603'892	1'549	30	11'067	640'538	1'682'451	1'727'902
PINOT NERO	20	51	7'762	0	0	24	7'857	21'266	21'390
Totale rosse da I°	13'497	19'997	645'452	1'549	30	11'201	691'726	1'793'015	1'851'718
AMIGNE	0	0	150	0	0	0	150	367	367
MOSCATO BIANCO	0	0	5	0	0	0	5	14	14
NOSTRANA BIANCA	0	0	548	0	0	65	613	1'725	1'725
SEYVAL BIANCO	0	20	0	0	0	0	20	30	60
Totale bianche da II°	0	20	703	0	0	65	788	2'136	2'166
GAMAY	0	0	80	0	0	0	80	165	165
MARECHAL FOCH	0	0	200	0	0	0	200	426	426
NOSTRANA ROSSA	0	0	2'494	0	0	206	2'700	8'119	8'119
REGENT	200	0	0	0	0	0	200	0	274
SYRAH	0	541	0	0	0	0	541	686	1'372
Totale rosse da II°	200	541	2'774	0	0	206	3'721	9'396	10'356
AMERICANA BIANCA	0	0	8	0	0	5	13	44	44
BIANCA DA TERZA	0	3	732	0	0	4	739	1'607	1'611
Totale bianche da III°	0	3	740	0	0	9	752	1'651	1'655
AMERICANA ROSSA	11	14	14'845	8	8	2'260	17'146	50'161	50'251
EGIODOLA	0	0	96	0	0	0	96	288	288
ISABELLA	0	0	176	0	0	34	210	664	664
KATAWBA	0	0	7	0	0	0	7	21	21
MADERA	0	0	0	0	0	73	73	245	245
MOSCATO BLU	0	0	24	0	0	0	24	67	67
ROSSA DA TERZA	0	0	610	0	0	73	683	2'027	2'027
SEIBEL	0	0	391	0	0	0	391	1'080	1'080
Totale rosse da III°	11	14	16'149	8	8	2'440	18'630	54'553	54'643
Totale bianche	542	800	24'424	0	0	124	25'890	64'283	66'796
Totale rosse	13'708	20'552	664'375	1'557	38	13'847	714'077	1'856'964	1'916'717
Totale distretto	14'250	21'352	688'799	1'557	38	13'971	739'967	1'921'247	1'983'513

Tabella N. 2.3.2 - Numero di ceppi e superfici vitate per distretto - Blenio

Distretto Varietà	Ceppi a filare			Ceppi a pergola			Totale Ceppi	Sup. computabili m ²	
	1° anno	2° anno	3° anno e più	1° anno	2° anno	3° anno e più		produttive	totali
Blenio									
CHARDONNAY	0	0	13'237	0	0	0	13'237	18'556	18'556
CHASSELAS	0	0	180	0	0	75	255	698	698
DORAL	0	0	840	0	0	0	840	1'107	1'107
MÜLLER THURGAU / RIES. X SYLV.	0	0	6'180	0	0	0	6'180	7'032	7'032
PINOT BIANCO	0	0	20	0	0	0	20	50	50
PINOT GRIGIO	0	0	4'048	0	0	0	4'048	5'293	5'293
Totale bianche da I°	0	0	24'505	0	0	75	24'580	32'736	32'736
BONDOLA	10	50	841	0	0	2'711	3'612	12'145	12'233
CABERNET FRANC	0	0	272	0	0	0	272	725	725
CABERNET SAUVIGNON	0	0	3'455	0	0	0	3'455	4'360	4'360
GAMARET	1'602	230	1'753	180	0	150	3'915	4'784	8'359
GARANOIR	5	2	128	5	0	20	160	467	505
MERLOT	2'305	1'496	85'799	301	342	48'978	139'221	384'093	393'680
PINOT NERO	0	0	1'755	0	0	300	2'055	5'344	5'344
Totale rosse da I°	3'922	1'778	94'003	486	342	52'159	152'690	411'918	425'206
BACCHUS	0	0	0	0	0	8	8	32	32
MOSCATO BIANCO	0	0	2'321	0	0	0	2'321	3'292	3'292
NOSTRANA BIANCA	0	0	0	0	0	65	65	227	227
SEYVAL BIANCO	0	0	66	0	0	12	78	216	216
Totale bianche da II°	0	0	2'387	0	0	85	2'472	3'767	3'767
MARECHAL FOCH	47	102	148	10	24	14	345	671	1'026
NOSTRANA ROSSA	0	0	34	0	0	342	376	1'406	1'406
Totale rosse da II°	47	102	182	10	24	356	721	2'077	2'432
AMERICANA BIANCA	0	0	47	0	0	28	75	253	253
JOHANNITER	0	168	0	0	0	0	168	200	400
Totale bianche da III°	0	168	47	0	0	28	243	453	653
AMERICANA ROSSA	3	0	924	0	0	1'682	2'609	9'029	9'038
ISABELLA	0	0	0	0	20	0	20	40	80
KATAWBA	0	0	0	37	0	0	37	0	148
SEIBEL	0	0	195	0	0	1'048	1'243	3'688	3'688
Totale rosse da III°	3	0	1'119	37	20	2'730	3'909	12'757	12'954
Totale bianche	0	168	26'939	0	0	188	27'295	36'956	37'156
Totale rosse	3'972	1'880	95'304	533	386	55'245	157'320	426'752	440'592
Totale distretto	3'972	2'048	122'243	533	386	55'433	184'615	463'708	477'748

Tabella N. 2.3.3 - Numero di ceppi e superfici vitate per distretto - Leventina

Distretto Varietà	Ceppi a filare			Ceppi a pergola			Totale Ceppi	Sup. computabili m ²	
	1° anno	2° anno	3° anno e più	1° anno	2° anno	3° anno e più		produtti- ve	totali
Leventina									
CHARDONNAY	0	0	1'330	0	0	0	1'330	2'100	2'100
CHASSELAS	0	0	16	0	0	0	16	30	30
PINOT GRIGIO	0	0	1'550	0	0	0	1'550	900	900
Totale bianche da I°	0	0	2'896	0	0	0	2'896	3'030	3'030
BONDOLA	0	5	535	341	6	3'537	4'424	13'650	14'712
CABERNET FRANC	0	0	250	0	0	0	250	676	676
CABERNET SAUVIGNON	13	24	1'100	0	0	0	1'137	1'313	1'388
GAMARET	160	120	1'030	0	10	10	1'330	2'559	3'086
MERLOT	599	985	34'699	354	120	37'928	74'685	210'165	214'260
PINOT NERO	0	0	2'892	0	70	1'940	4'902	14'426	14'537
Totale rosse da I°	772	1'134	40'506	695	206	43'415	86'728	242'789	248'659
NOSTRANA BIANCA	0	0	2	0	0	28	30	112	112
Totale bianche da II°	0	0	2	0	0	28	30	112	112
NOSTRANA ROSSA	0	0	65	0	0	74	139	447	447
SYRAH	0	0	70	0	0	0	70	210	210
Totale rosse da II°	0	0	135	0	0	74	209	657	657
BIANCA DA TERZA	0	0	0	0	0	2	2	8	8
Totale bianche da III°	0	0	0	0	0	2	2	8	8
AMERICANA ROSSA	0	0	336	10	0	439	785	2'271	2'311
ISABELLA	0	0	3	0	0	0	3	9	9
ROSSA DA TERZA	0	0	6	0	0	4	10	24	24
SEIBEL	0	0	1	0	0	665	666	2'361	2'361
Totale rosse da III°	0	0	346	10	0	1'108	1'464	4'665	4'705
Totale bianche	0	0	2'898	0	0	30	2'928	3'150	3'150
Totale rosse	772	1'134	40'987	705	206	44'597	88'401	248'111	254'021
Totale distretto	772	1'134	43'885	705	206	44'627	91'329	251'261	257'171

Tabella N. 2.3.4 - Numero di ceppi e superfici vitate per distretto - Locarno

Distretto Varietà	Ceppi a filare			Ceppi a pergola			Totale Ceppi	Sup. computabili m ²	
	1° anno	2° anno	3° anno e più	1° anno	2° anno	3° anno e più		produttive	totali
Locarno									
CHARDONNAY	0	130	15'016	0	0	0	15'146	33'215	33'385
CHASSELAS	10	2	827	0	0	35	874	2'564	2'597
DORAL	0	0	532	0	0	0	532	1'259	1'259
KERNER	0	0	3'557	0	0	0	3'557	10'072	10'072
PINOT GRIGIO	0	0	25	0	0	0	25	65	65
SAUVIGNON BIANCO	689	0	500	0	0	0	1'189	1'211	2'507
Totale bianche da I°	699	132	20'457	0	0	35	21'323	48'386	49'885
BONDOLA	62	360	23'881	0	0	76	24'379	65'569	66'148
CABERNET FRANC	0	150	2'420	0	0	0	2'570	6'497	6'719
CABERNET SAUVIGNON	349	0	946	0	0	0	1'295	2'481	3'216
CARMINOIR	360	0	193	0	0	0	553	461	1'202
DIOLINOIR	270	200	45	0	0	0	515	275	1'124
GAMARET	0	8'447	1'240	0	0	0	9'687	12'253	20'884
GARANOIR	100	0	0	0	0	0	100	0	255
MERLOT	9'268	9'010	570'024	0	50	2'865	591'217	1'493'243	1'527'411
PINOT NERO	0	0	2'582	0	0	0	2'582	7'490	7'490
Totale rosse da I°	10'409	18'167	601'331	0	50	2'941	632'898	1'588'269	1'634'449
COMPLETER	0	0	700	0	0	0	700	2'000	2'000
MOSCATO BIANCO	0	0	40	0	0	0	40	116	116
NOSTRANA BIANCA	0	0	463	0	0	20	483	1'401	1'401
RIESLING.	0	0	20	0	0	0	20	60	60
SEYVAL BIANCO	50	70	300	0	0	0	420	905	1'134
Totale bianche da II°	50	70	1'523	0	0	20	1'663	4'482	4'711
FREISA	0	0	75	0	0	0	75	225	225
GAMAY	0	0	200	0	0	0	200	600	600
LEON MILLOT	250	0	0	0	0	0	250	0	703
MARECHAL FOCH	200	0	252	0	0	0	452	703	1'273
NOSTRANA ROSSA	4	30	8'295	0	0	61	8'390	22'004	22'042
REGENT	310	50	250	0	0	0	610	728	1'699
SYRAH	0	0	152	0	0	0	152	403	403
Totale rosse da II°	764	80	9'224	0	0	61	10'129	24'663	26'945
AMERICANA BIANCA	0	0	2'317	0	0	64	2'381	3'679	3'679
BIANCA DA TERZA	0	30	50	0	0	0	80	183	216
JOHANNITER	50	40	120	0	0	0	210	386	582
Totale bianche da III°	50	70	2'487	0	0	64	2'671	4'248	4'477
AMERICANA ROSSA	15	59	26'179	62	0	6'241	32'556	97'212	97'508
ARINARNOA	0	0	1'900	0	0	0	1'900	2'585	2'585
CHAMBOURCIN	50	0	50	0	0	200	300	861	997
CHANCELLOR	300	0	0	0	0	0	300	0	900
CLINTON	0	0	20	0	0	0	20	58	58
ISABELLA	0	0	0	0	0	304	304	1'084	1'084
LAGREIN	0	0	10	0	0	0	10	30	30
MOSCATO BLU	0	0	400	0	0	0	400	958	958
RAC 3209	100	0	0	0	0	0	100	0	300
ROSSA DA TERZA	195	60	823	0	0	47	1'125	2'709	3'194
SEIBEL	0	0	280	0	0	0	280	810	810
TEROLDEGO	0	0	8	0	0	0	8	24	24
Totale rosse da III°	660	119	29'670	62	0	6'792	37'303	106'331	108'448
Totale bianche	799	272	24'467	0	0	119	25'657	57'116	59'073
Totale rosse	11'833	18'366	640'225	62	50	9'794	680'330	1'719'263	1'769'842
Totale distretto	12'632	18'638	664'692	62	50	9'913	705'987	1'776'379	1'828'915

Tabella N. 2.3.5 - Numero di ceppi e superfici vitate per distretto - Lugano

Distretto Varietà	Ceppi a filare			Ceppi a pergola			Totale Ceppi	Sup. computabili m ²	
	1° anno	2° anno	3° anno e più	1° anno	2° anno	3° anno e più		produttive	totali
Lugano									
CHARDONNAY	6'935	644	31'026	0	0	0	38'605	73'818	84'804
CHASSELAS	0	50	3'472	0	0	36	3'558	8'759	8'790
DORAL	0	2'500	380	0	0	0	2'880	3'601	6'126
KERNER	0	31	1'754	0	0	0	1'785	4'277	4'316
MÜLLER THURGAU / RIES. X SYLV.	55	0	4'224	0	0	0	4'279	10'474	10'588
PINOT BIANCO	0	0	110	0	0	0	110	322	322
PINOT GRIGIO	0	0	1'505	0	0	0	1'505	3'835	3'835
SAUVIGNON BIANCO	6'000	70	9'037	0	0	0	15'107	20'037	27'942
SEMILLON	0	0	2'476	0	0	0	2'476	5'402	5'402
Totale bianche da I°	12'990	3'295	53'984	0	0	36	70'305	130'525	152'125
ANCELOTTA	210	0	609	0	0	0	819	1'518	1'905
BONDOLA	0	0	170	0	0	0	170	474	474
CABERNET FRANC	1'000	552	6'871	0	0	0	8'423	18'058	20'707
CABERNET SAUVIGNON	300	0	13'308	0	0	0	13'608	31'099	31'620
CARMINOIR	0	0	1'707	0	0	0	1'707	4'029	4'029
DIOLINOIR	0	2'500	989	0	0	0	3'489	4'886	7'411
GAMARET	152	305	7'849	0	0	0	8'306	17'700	18'490
GARANOIR	50	0	40	0	0	0	90	84	234
MERLOT	26'393	6'990	480'697	0	0	1'823	515'903	1'157'487	1'221'486
PINOT NERO	0	0	24'971	0	0	9	24'980	60'355	60'355
Totale rosse da I°	28'105	10'347	537'211	0	0	1'832	577'495	1'295'690	1'366'711
COMPLETER	0	0	370	0	0	0	370	1'023	1'023
MOSCATO BIANCO	0	0	694	0	0	0	694	1'647	1'647
NOSTRANA BIANCA	0	20	298	0	0	30	348	1'044	1'074
RIESLING.	0	0	255	0	0	0	255	535	535
SEYVAL BIANCO	0	0	1'660	0	0	0	1'660	3'775	3'775
Totale bianche da II°	0	20	3'277	0	0	30	3'327	8'024	8'054
GAMAY	0	0	817	0	0	0	817	2'138	2'138
LEON MILLOT	0	0	41	0	0	0	41	123	123
MALBEC	0	0	50	0	0	0	50	146	146
MARECHAL FOCH	400	0	797	0	0	0	1'197	1'385	2'342
NOSTRANA ROSSA	0	20	2'174	0	0	377	2'571	6'525	6'555
REGENT	0	0	2'185	0	0	0	2'185	5'870	5'870
SYRAH	0	0	2'368	0	0	0	2'368	5'278	5'278
Totale rosse da II°	400	20	8'432	0	0	377	9'229	21'465	22'452
AMERICANA BIANCA	0	0	679	0	0	35	714	1'534	1'534
BIANCA DA TERZA	0	0	1'516	0	0	0	1'516	5'535	5'535
BRONNER	0	30	983	0	0	0	1'013	2'584	2'623
JOHANNITER	0	1'050	1'167	0	0	0	2'217	3'918	5'277
LILIORILA	0	0	450	0	0	0	450	777	777
SAUVIGNON GRIS	0	0	450	0	0	0	450	777	777
SOLARIS	0	0	230	0	0	0	230	595	595
VB 32 - 07	0	0	250	0	0	0	250	585	585
Totale bianche da III°	0	1'080	5'725	0	0	35	6'840	16'305	17'703
AMERICANA ROSSA	368	75	22'915	0	0	1'630	24'988	63'010	64'013
ARINARNOA	0	0	200	0	0	0	200	600	600
BARBERA	0	0	252	0	0	0	252	585	585
CHAMBOURCIN	0	0	3'859	0	0	0	3'859	10'827	10'827
CLINTON	0	0	58	0	0	833	891	1'877	1'877
ISABELLA	0	0	2'476	0	0	141	2'617	7'694	7'694
KATAWBA	0	0	1'814	0	0	26	1'840	5'158	5'158
MADERA	0	0	122	0	0	0	122	366	366
MOSCATO BLU	0	0	15	0	0	0	15	45	45
ROSSA DA TERZA	200	0	1'614	0	0	4	1'818	4'246	4'724
SEIBEL	0	0	1'754	0	0	30	1'784	4'608	4'608
VB 91 - 26 - 04	30	363	0	0	0	0	393	470	1'018
VB 91 - 26 - 25	632	1'438	0	0	0	0	2'070	1'861	5'358
Totale rosse da III°	1'230	1'876	35'079	0	0	2'664	40'849	101'347	106'873
Totale bianche	12'990	4'395	62'986	0	0	101	80'472	154'854	177'882
Totale rosse	29'735	12'243	580'722	0	0	4'873	627'573	1'418'502	1'496'036
Totale distretto	42'725	16'638	643'708	0	0	4'974	708'045	1'573'356	1'673'918

Tabella N. 2.3.6 - Numero di ceppi e superfici vitate per distretto - Mendrisio

Distretto Varietà	Ceppi a filare			Ceppi a pergola			Totale Ceppi	Sup. computabili m ²	
	1° anno	2° anno	3° anno e più	1° anno	2° anno	3° anno e più		produttive	totali
Mendrisio									
CHARDONNAY	28	348	85'729	0	0	100	86'205	157'105	157'468
CHASSELAS	0	30	28'675	0	0	98	28'803	61'519	61'562
DORAL	35	1'000	3'414	0	0	0	4'449	8'781	9'862
KERNER	2'310	10	2'054	0	0	0	4'374	4'084	10'511
MÜLLER THURGAU / RIES. X SYLV.	0	5	3'935	0	0	0	3'940	8'352	8'357
PINOT BIANCO	0	0	1'843	0	0	0	1'843	3'798	3'798
PINOT GRIGIO	0	0	4'227	0	0	0	4'227	8'931	8'931
SAUVIGNON BIANCO	0	400	30'663	0	0	0	31'063	51'877	52'477
SEMILLON	0	0	9'643	0	0	0	9'643	18'662	18'662
Totale bianche da I°	2'373	1'793	170'183	0	0	198	174'547	323'109	331'628
BONDOLA	0	0	150	0	0	0	150	283	283
CABERNET FRANC	2'000	94	23'519	0	0	30	25'643	42'521	47'384
CABERNET SAUVIGNON	600	1'005	17'599	0	0	0	19'204	32'590	35'051
CARMINOIR	600	0	3'562	0	0	0	4'162	7'805	9'363
DIOLINOIR	5	10	2'906	0	0	0	2'921	6'340	6'356
GAMARET	4'075	2'904	31'981	0	0	100	39'060	64'689	76'178
GARANOIR	0	0	800	0	0	0	800	2'250	2'250
MERLOT	27'143	11'531	1'281'339	5	140	18'194	1'338'352	2'862'664	2'931'925
PINOT NERO	0	0	14'543	0	0	0	14'543	27'196	27'196
Totale rosse da I°	34'423	15'544	1'376'399	5	140	18'324	1'444'835	3'046'338	3'135'986
ARVINE	0	0	800	0	0	0	800	1'287	1'287
CHARMONT	0	0	605	0	0	0	605	1'268	1'268
ERMITAGE	0	0	210	0	0	0	210	412	412
GEWÜRZTRAMINER	0	0	1'800	0	0	0	1'800	2'200	2'200
MOSCATO BIANCO	0	0	819	0	0	4	823	1'345	1'345
NOSTRANA BIANCA	10	0	2'628	0	0	306	2'944	7'147	7'168
RIESLING.	0	0	355	0	0	0	355	858	858
SAVAGNIN BIANCO / PAIEN / HEIDA	0	0	50	0	0	0	50	118	118
VIOGNIER	0	0	2'198	0	0	0	2'198	3'332	3'332
Totale bianche da II°	10	0	9'465	0	0	310	9'785	17'967	17'988
FREISA	0	0	233	0	0	128	361	881	881
GAMAY	0	0	241	0	0	0	241	492	492
MALBEC	0	0	50	0	0	0	50	94	94
NOSTRANA ROSSA	0	0	2'141	0	0	478	2'619	7'326	7'326
REGENT	100	30	50	0	0	0	180	153	467
SYRAH	41	180	8'135	0	0	0	8'356	12'105	12'316
Totale rosse da II°	141	210	10'850	0	0	606	11'807	21'051	21'576
AMERICANA BIANCA	0	0	341	0	0	0	341	1'023	1'023
BIANCA DA TERZA	0	12	223	0	0	0	235	531	549
CABERNET JURA	96	0	0	0	0	0	96	0	258
JOHANNITER	0	0	30	0	0	0	30	71	71
SCHEUREBE	0	0	200	0	0	0	200	318	318
SOLARIS	300	0	0	0	0	0	300	0	805
VB 32 - 07	300	0	0	0	0	0	300	0	805
Totale bianche da III°	696	12	794	0	0	0	1'502	1'943	3'829
AMERICANA ROSSA	65	27	7'213	2	0	2'225	9'532	29'240	29'470
ARINARNOA	96	0	1'102	0	0	0	1'198	1'760	2'018
CABERNET ACOLON	100	0	0	0	0	0	100	0	268
CABERNET CUBIN	100	0	0	0	0	0	100	0	268
CABERNET MYTHOS	100	0	0	0	0	0	100	0	268
CHAMBOURCIN	0	0	312	0	0	0	312	808	808
EGIODOLA	96	0	0	0	0	0	96	0	258
ISABELLA	0	0	253	0	0	156	409	1'259	1'259
KATAWBA	3	0	0	0	0	35	38	140	147
MARSELAN	96	0	0	0	0	0	96	0	258
MOSCATO BLU	0	0	4	0	0	0	4	12	12
PETIT VERDOT	0	450	1'538	0	0	0	1'988	3'209	3'566
ROSSA DA TERZA	7	0	2'269	0	0	4	2'280	4'112	4'128
TANNAT	400	0	0	0	0	0	400	0	690
VB 91 - 26 - 04	96	0	0	0	0	0	96	0	258
VB 91 - 26 - 17	89	0	0	0	0	0	89	0	239
VB 91 - 26 - 19	74	0	0	0	0	0	74	0	199
VB 91 - 26 - 29	77	0	0	0	0	0	77	0	207
Totale rosse da III°	1'399	477	12'691	2	0	2'420	16'989	40'540	44'321
Totale bianche	3'079	1'805	180'442	0	0	508	185'834	343'019	353'445
Totale rosse	35'963	16'231	1'399'940	7	140	21'350	1'473'631	3'107'929	3'201'883
Totale distretto	39'042	18'036	1'580'382	7	140	21'858	1'659'465	3'450'948	3'555'328

Tabella N. 2.3.7 - Numero di ceppi e superfici vitate per distretto - Riviera

Distretto Varietà	Ceppi a filare			Ceppi a pergola			Totale Ceppi	Sup. computabili m ²	
	1° anno	2° anno	3° anno e più	1° anno	2° anno	3° anno e più		produttive	totali
Riviera									
CHASSELAS	0	0	4	0	0	0	4	12	12
PINOT GRIGIO	0	0	2'411	0	0	0	2'411	3'022	3'022
Totale bianche da I°	0	0	2'415	0	0	0	2'415	3'034	3'034
ANCELOTTA	0	0	330	0	0	0	330	565	565
BONDOLA	510	0	249	0	0	198	957	1'386	2'463
CABERNET FRANC	0	0	890	0	0	0	890	1'370	1'370
CARMINOIR	1'000	0	60	0	0	0	1'060	180	610
GAMARET	0	0	2'570	0	0	0	2'570	4'398	4'398
MERLOT	11'218	422	59'243	239	107	36'506	107'735	284'228	297'494
PINOT NERO	0	0	2'092	0	0	5	2'097	5'699	5'699
Totale rosse da I°	12'728	422	65'434	239	107	36'709	115'639	297'826	312'599
NOSTRANA BIANCA	0	0	5	0	0	10	15	55	55
Totale bianche da II°	0	0	5	0	0	10	15	55	55
NOSTRANA ROSSA	0	0	0	0	0	3	3	12	12
Totale rosse da II°	0	0	0	0	0	3	3	12	12
AMERICANA BIANCA	0	0	56	0	0	5	61	187	187
BIANCA DA TERZA	0	0	20	0	0	0	20	60	60
Totale bianche da III°	0	0	76	0	0	5	81	247	247
AMERICANA ROSSA	0	0	1'986	0	0	279	2'265	6'914	6'914
ARINARNOA	170	0	0	0	0	0	170	0	339
CLINTON	0	0	0	0	0	12	12	48	48
MARSELAN	65	0	0	0	0	0	65	0	129
ROSSA DA TERZA	0	0	46	0	0	25	71	195	195
SEIBEL	0	0	152	0	0	0	152	456	456
Totale rosse da III°	235	0	2'184	0	0	316	2'735	7'613	8'081
Totale bianche	0	0	2'496	0	0	15	2'511	3'336	3'336
Totale rosse	12'963	422	67'618	239	107	37'028	118'377	305'451	320'692
Totale distretto	12'963	422	70'114	239	107	37'043	120'888	308'787	324'028

Tabella N. 2.3.8 - Numero di ceppi e superfici vitate per distretto - Valle Maggia

Distretto Varietà	Ceppi a filare			Ceppi a pergola			Totale Ceppi	Sup. computabili m ²	
	1° anno	2° anno	3° anno e più	1° anno	2° anno	3° anno e più		produttive	totali
Valle Maggia									
CHARDONNAY	0	0	1'150	0	0	0	1'150	2'777	2'777
CHASSELAS	0	0	0	0	0	2	2	8	8
DORAL	0	0	420	0	0	0	420	1'001	1'001
KERNER	0	0	670	0	0	0	670	1'570	1'570
SAUVIGNON BIANCO	0	0	268	0	0	0	268	695	695
Totale bianche da I°	0	0	2'508	0	0	2	2'510	6'051	6'051
BONDOLA	0	0	334	0	0	310	644	2'242	2'242
CABERNET FRANC	156	0	0	0	0	0	156	0	409
CABERNET SAUVIGNON	0	0	115	0	0	0	115	345	345
GAMARET	0	24	0	0	0	0	24	36	72
GARANOIR	0	0	570	0	0	0	570	950	950
MERLOT	25	25	17'774	0	0	145	17'969	46'594	46'706
PINOT NERO	45	0	1'260	0	0	0	1'305	3'617	3'752
Totale rosse da I°	226	49	20'053	0	0	455	20'783	53'784	54'476
NOSTRANA ROSSA	0	0	8	0	0	8	16	56	56
REGENT	255	0	0	0	0	0	255	0	669
Totale rosse da II°	255	0	8	0	0	8	271	56	725
AMERICANA BIANCA	0	0	0	0	0	1	1	4	4
Totale bianche da III°	0	0	0	0	0	1	1	4	4
AMERICANA ROSSA	0	0	3'243	0	0	4'472	7'715	26'660	26'660
BARBERA	0	0	10	0	0	10	20	70	70
CHAMBOURCIN	0	0	0	270	0	0	270	0	945
CLINTON	0	0	4	0	0	3	7	24	24
ISABELLA	0	0	250	0	0	164	414	1'406	1'406
MOSCATO BLU	0	0	12	0	0	0	12	36	36
ROSSA DA TERZA	0	0	470	0	0	0	470	1'410	1'410
Totale rosse da III°	0	0	3'989	270	0	4'649	8'908	29'606	30'551
Totale bianche	0	0	2'508	0	0	3	2'511	6'055	6'055
Totale rosse	481	49	24'050	270	0	5'112	29'962	83'446	85'752
Totale distretto	481	49	26'558	270	0	5'115	32'473	89'501	91'807

Tabella N. 2.3.9 - Numero di ceppi e superfici vitate - Mesolcina

Distretto Varietà	Ceppi a filare			Ceppi a pergola			Totale Ceppi	Sup. computabili m ²	
	1° anno	2° anno	3° anno e più	1° anno	2° anno	3° anno e più		produtti- ve	totali
Mesolcina									
CHARDONNAY	20	0	4'525	0	0	0	4'545	8'062	8'092
CHASSELAS	0	0	163	0	0	0	163	489	489
KERNER	1	0	0	0	0	0	1	0	3
PINOT GRIGIO	0	0	550	0	0	0	550	1'150	1'150
SAUVIGNON BIANCO	0	0	150	0	0	0	150	450	450
Totale bianche da I°	21	0	5'388	0	0	0	5'409	10'151	10'184
ANCELOTTA	0	30	0	0	0	0	30	40	80
BONDOLA	70	0	2'550	0	0	36	2'656	7'539	7'749
CABERNET FRANC	0	0	40	0	0	0	40	94	94
CABERNET SAUVIGNON	0	0	2'980	0	0	0	2'980	5'217	5'217
DIOLINOIR	0	0	450	0	0	0	450	772	772
GAMARET	47	0	41	0	0	0	88	109	250
MERLOT	1'374	2'451	95'325	0	0	1'942	101'092	259'048	264'865
PINOT NERO	0	0	1'640	0	0	0	1'640	3'122	3'122
Totale rosse da I°	1'491	2'481	103'026	0	0	1'978	108'976	275'941	282'149
FREISAMER	0	0	200	0	0	0	200	343	343
GEWÜRZTRAMINER	0	0	200	0	0	0	200	343	343
MOSCATO BIANCO	0	0	3	0	0	2	5	17	17
NOSTRANA BIANCA	0	0	404	0	0	30	434	1'029	1'029
RIESLING.	0	0	200	0	0	0	200	343	343
Totale bianche da II°	0	0	1'007	0	0	32	1'039	2'075	2'075
MALBEC	0	0	30	0	0	0	30	51	51
NOSTRANA ROSSA	200	0	1'591	0	0	9	1'800	3'888	4'488
SYRAH	0	0	92	0	0	0	92	192	192
Totale rosse da II°	200	0	1'713	0	0	9	1'922	4'131	4'731
AMERICANA BIANCA	0	0	0	0	0	6	6	24	24
BIANCA DA TERZA	0	0	9	0	0	0	9	27	27
BRONNER	300	0	0	0	0	0	300	0	603
Totale bianche da III°	300	0	9	0	0	6	315	51	654
AMERICANA ROSSA	0	0	1'437	0	4	1'100	2'541	8'394	8'401
BARBERA	0	0	7	0	0	0	7	21	21
CLINTON	0	0	42	0	0	161	203	770	770
ISABELLA	0	0	80	0	0	0	80	240	240
MADERA	0	0	66	0	0	130	196	680	680
ROSSA DA TERZA	0	0	36	0	0	12	48	156	156
SEIBEL	0	0	11	0	0	6	17	57	57
VB 91 - 26 - 25	300	0	0	0	0	0	300	0	603
Totale rosse da III°	300	0	1'679	0	4	1'409	3'392	10'318	10'928
Totale bianche	321	0	6'404	0	0	38	6'763	12'277	12'913
Totale rosse	1'991	2'481	106'418	0	4	3'396	114'290	290'390	297'808
Totale distretto	2'312	2'481	112'822	0	4	3'434	121'053	302'667	310'721

3 RISULTATI QUANTITATIVI

Nelle pagine che seguono riportiamo nell'ordine le tabelle relative ai quantitativi tassati per la vendemmia 2003, senza commento:

3.1 Quantitativi globali per varietà e categoria

3.1.1 Quantitativi tassati per varietà e categoria Ticino

Categoria	Varietà	kg totale	kg di Ia	kg di IIa	kg di IIIa	kg di IVa
B1	CHARDONNAY	179'718	179'718	0	0	0
B1	CHASSELAS	40'086	39'923	33	130	0
B1	DORAL	11'882	11'882	0	0	0
B1	KERNER	14'594	14'594	0	0	0
B1	PINOT BIANCO	2'750	2'749	1	0	0
B1	PINOT GRIGIO	10'810	10'721	89	0	0
B1	MÜLLER THURGAU (RIES. X SYLV.)	9'533	9'533	0	0	0
B1	SAUVIGNON BIANCO	45'617	45'617	0	0	0
B1	SEMILLON	15'000	15'000	0	0	0
T. bianche I°		329'990	329'737	123	130	0
B2	AMIGNE	300	0	300	0	0
B2	ARVINE	562	0	562	0	0
B2	COMPLETER	1'758	0	1'758	0	0
B2	ERMITAGE	260	0	260	0	0
B2	FREISAMER	0	0	0	0	0
B2	GEWÜRZTRAMINER	2'471	0	2'471	0	0
B2	MOSCATO BIANCO	1'601	0	1'601	0	0
B2	NOSTRANA BIANCA	978	0	911	67	0
B2	RIESLING.	325	0	325	0	0
B2	SEYVAL BIANCO	2'545	0	2'545	0	0
B2	VIIGNIER	2'068	0	2'068	0	0
T. bianche II°		12'868	0	12'801	67	0
B3	BIANCA DA TERZA	1'458	0	0	1'458	0
B3	AMERICANA BIANCA	5'184	0	0	5'184	0
T. bianche III°		6'642	0	0	6'642	0
T. uve bianche		349'500	329'737	12'924	6'839	0
R1	ANCELOTTA	918	918	0	0	0
R1	BONDOLA	33'277	31'526	1'417	334	0
R1	CABERNET FRANC	38'284	36'878	1'406	0	0
R1	CABERNET SAUVIGNON	36'240	36'240	0	0	0
R1	CARMINOIR	7'656	7'633	23	0	0
R1	DIOLINOIR	6'066	6'057	9	0	0
R1	GAMARET	48'985	48'316	419	250	0
R1	GARANOIR	630	630	0	0	0
R1	MERLOT	5'391'637	5'366'912	24'725	0	0
R1	PINOT NERO	65'601	64'805	796	0	0
T. rosse I°		5'629'294	5'599'915	28'795	584	0
R2	FREISA	350	0	350	0	0
R2	GAMAY	419	0	419	0	0
R2	MALBEC	90	0	90	0	0
R2	MARECHAL FOCH	119	0	107	12	0
R2	NOSTRANA ROSSA	11'326	0	10'826	500	0
R2	REGENT	1'570	0	1'570	0	0
R2	SYRAH	10'739	0	10'739	0	0
T. rosse II°		24'613	0	24'101	512	0
R3	ROSSA DA TERZA	9'284	0	0	9'284	0
R3	AMERICANE ROSSE	144'833	0	0	144'833	0
T. rosse III°		154'117	0	0	154'117	0
T. uve rosse		5'808'024	5'599'915	52'896	155'213	0
T. bianche e rosse		6'157'524	5'929'652	65'820	162'052	0

Nota: Le uve americane comprendono anche i quantitativi da grappa tassati

3.1.2 Quantitativi tassati per varietà e categoria Mesolcina

Categoria	Varietàà	kg totale	kg di Ia	kg di IIa	kg di IIIa	kg di IVa
B1	CHARDONNAY	3'406	3'406	0	0	0
B1	CHASSELAS	147	147	0	0	0
B1	DORAL	0	0	0	0	0
B1	KERNER	0	0	0	0	0
B1	PINOT BIANCO	0	0	0	0	0
B1	PINOT GRIGIO	1'108	1'108	0	0	0
B1	MÜLLER THURGAU (RIES. X SYLV.)	0	0	0	0	0
B1	SAUVIGNON BIANCO	0	0	0	0	0
B1	SEMILLON	0	0	0	0	0
T. bianche I°		4'661	4'661	0	0	0
B2	AMIGNE	0	0	0	0	0
B2	ARVINE	0	0	0	0	0
B2	COMPLETER	0	0	0	0	0
B2	ERMITAGE	0	0	0	0	0
B2	FREISAMER	338	0	338	0	0
B2	GEWÜRZTRAMINER	339	0	339	0	0
B2	MOSCATO BIANCO	0	0	0	0	0
B2	NOSTRANA BIANCA	400	0	400	0	0
B2	RIESLING	338	0	338	0	0
B2	SEYVAL BIANCO	0	0	0	0	0
B2	VIOGNIER	0	0	0	0	0
T. bianche II°		1'415	0	1'415	0	0
B3	BIANCA DA TERZA	0	0	0	0	0
B3	AMERICANA BIANCA	0	0	0	0	0
T. bianche III°		0	0	0	0	0
T. uve bianche		6'076	4'661	1'415	0	0
R1	ANCELOTTA	0	0	0	0	0
R1	BONDOLA	186	186	0	0	0
R1	CABERNET FRANC	0	0	0	0	0
R1	CABERNET SAUVIGNON	2'397	2'397	0	0	0
R1	CARMINOIR	0	0	0	0	0
R1	DIOLINOIR	0	0	0	0	0
R1	GAMARET	52	52	0	0	0
R1	GARANOIR	0	0	0	0	0
R1	MERLOT	110'485	110'470	15	0	0
R1	PINOT NERO	1'411	1'411	0	0	0
T. rosse I°		114'531	114'516	15	0	0
R2	FREISA	0	0	0	0	0
R2	GAMAY	0	0	0	0	0
R2	MALBEC	200	0	0	200	0
R2	MARECHAL FOCH	0	0	0	0	0
R2	NOSTRANA ROSSA	791	0	791	0	0
R2	REGENT	0	0	0	0	0
R2	SYRAH	206	0	0	206	0
T. rosse II°		1'197	0	791	406	0
R3	ROSSA DA TERZA	0	0	0	0	0
R3	AMERICANE ROSSE	0	0	0	0	0
T. rosse III°		0	0	0	0	0
T. uve rosse		115'728	114'516	806	406	0
T. bianche e rosse		121'804	119'177	2'221	406	0

Nota: Le uve americane comprendono anche i quantitativi da grappa tassati

3.1.3 Quantitativi tassati per varietà e categoria

Ticino + Mesolcina GR

Categoria	Varietàà	kg totale	kg di Ia	kg di IIa	kg di IIIa	kg di IVa
1B	CHARDONNAY	183'124	183'124	0	0	0
1B	CHASSELAS	40'233	40'070	33	130	0
1B	DORAL	11'882	11'882	0	0	0
1B	KERNER	14'594	14'594	0	0	0
1B	PINOT BIANCO	2'750	2'749	1	0	0
1B	PINOT GRIGIO	11'918	11'829	89	0	0
1B	MÜLLER THURGAU (RIES. X SYLV.)	9'533	9'533	0	0	0
1B	SAUVIGNON BIANCO	45'617	45'617	0	0	0
1B	SEMILLON	15'000	15'000	0	0	0
T. bianche I°		334'651	334'398	123	130	0
2B	AMIGNE	300	0	300	0	0
2B	ARVINE	562	0	562	0	0
2B	COMPLETER	1'758	0	1'758	0	0
2B	ERMITAGE	260	0	260	0	0
2B	FREISAMER	338	0	338	0	0
2B	GEWÜRZTRAMINER	2'810	0	2'810	0	0
2B	MOSCATO BIANCO	1'601	0	1'601	0	0
2B	NOSTRANA BIANCA	1'378	0	1'311	67	0
2B	RIESLING	663	0	663	0	0
2B	SEYVAL BIANCO	2'545	0	2'545	0	0
2B	VIOGNIER	2'068	0	2'068	0	0
T. bianche II°		14'283	0	14'216	67	0
3B	BIANCA DA TERZA	1'458	0	0	1'458	0
3B	AMERICANA BIANCA	5'184	0	0	5'184	0
T. bianche III°		6'642	0	0	6'642	0
T. uve bianche		355'576	334'398	14'339	6'839	0
1R	ANCELOTTA	918	918	0	0	0
1R	BONDOLA	33'463	31'712	1'417	334	0
1R	CABERNET FRANC	38'284	36'878	1'406	0	0
1R	CABERNET SAUVIGNON	38'637	38'637	0	0	0
1R	CARMINOIR	7'656	7'633	23	0	0
1R	DIOLINOIR	6'066	6'057	9	0	0
1R	GAMARET	49'037	48'368	419	250	0
1R	GARANOIR	630	630	0	0	0
1R	MERLOT	5'502'122	5'477'382	24'740	0	0
1R	PINOT NERO	67'012	66'216	796	0	0
T. rosse I°		5'743'825	5'714'431	28'810	584	0
2R	FREISA	350	0	350	0	0
2R	GAMAY	419	0	419	0	0
2R	MALBEC	290	0	90	200	0
2R	MARECHAL FOCH	119	0	107	12	0
2R	NOSTRANA ROSSA	12'117	0	11'617	500	0
2R	REGENT	1'570	0	1'570	0	0
2R	SYRAH	10'945	0	10'739	206	0
T. rosse II°		25'810	0	24'892	918	0
3R	ROSSA DA TERZA	9'284	0	0	9'284	0
3R	AMERICANA ROSSA	144'833	0	0	144'833	0
T. rosse III°		154'117	0	0	154'117	0
T. uve rosse		5'923'752	5'714'431	53'702	155'619	0
T. bianche e rosse		6'279'328	6'048'829	68'041	162'458	0

Nota: Le uve americane comprendono anche i quantitativi da grappa tassati

Tabella N. 3.1.4.1 Quantitativi tassati per varietà, categoria e distretto

Varietà e Distretto	N. tassazioni	kg totale	%	kg la	kg lla	kg llla	kg lVa	Brix media	fr./q media	fr. valore
CHARDONNAY										
Mendrisio	85	95'918	1.60	95'918	0	0	0	21.4	390.--	374'004.--
Lugano	40	30'911	0.51	30'911	0	0	0	21.7	397.--	122'839.--
Locarno	48	23'481	0.39	23'481	0	0	0	21.0	374.--	87'702.--
Valle Maggia	5	1'750	0.03	1'750	0	0	0	22.1	410.--	7'175.--
Bellinzona	25	18'885	0.31	18'885	0	0	0	21.5	385.--	72'769.--
Riviera	0	0		0	0	0	0		0.--	0.--
Blenio	25	8'773	0.15	8'773	0	0	0	22.4	402.--	35'250.--
Leventina	0	0		0	0	0	0		0.--	0.--
Tot. CANTONE	228	179'718		179'718	0	0	0		389.--	699'739.--
<i>Mesolcina</i>	4	3'406		3'406	0	0	0	22.5	410.--	13'965.--
Tot. GENERALE	232	183'124		183'124	0	0	0		390.--	713'704.--
CHASSELAS										
Mendrisio	60	34'946	0.58	34'913	33	0	0	18.2	307.--	107'286.--
Lugano	10	4'518	0.08	4'518	0	0	0	18.8	333.--	15'038.--
Locarno	3	275		145	0	130	0	17.8	169.--	465.--
Valle Maggia	0	0		0	0	0	0		0.--	0.--
Bellinzona	2	110		110	0	0	0	17.1	244.--	269.--
Riviera	0	0		0	0	0	0		0.--	0.--
Blenio	2	237		237	0	0	0	17.8	286.--	679.--
Leventina	0	0		0	0	0	0		0.--	0.--
Tot. CANTONE	77	40'086		39'923	33	130	0		309.--	123'737.--
<i>Mesolcina</i>	1	147		147	0	0	0	15.2	170.--	250.--
Tot. GENERALE	78	40'233		40'070	33	130	0		308.--	123'987.--
DORAL										
Mendrisio	9	6'823	0.11	6'823	0	0	0	21.0	396.--	26'987.--
Lugano	2	353		353	0	0	0	20.6	382.--	1'349.--
Locarno	3	619	0.01	619	0	0	0	21.5	404.--	2'501.--
Valle Maggia	1	511		511	0	0	0	20.0	335.--	1'712.--
Bellinzona	1	2'680	0.04	2'680	0	0	0	22.4	410.--	10'988.--
Riviera	0	0		0	0	0	0		0.--	0.--
Blenio	5	896	0.01	896	0	0	0	21.8	410.--	3'674.--
Leventina	0	0		0	0	0	0		0.--	0.--
Tot. CANTONE	21	11'882		11'882	0	0	0		397.--	47'211.--
<i>Mesolcina</i>	0	0		0	0	0	0		0.--	0.--
Tot. GENERALE	21	11'882		11'882	0	0	0		397.--	47'211.--
KERNER										
Mendrisio	8	3'367	0.06	3'367	0	0	0	22.3	298.--	10'028.--
Lugano	3	2'016	0.03	2'016	0	0	0	21.5	294.--	5'930.--
Locarno	22	8'591	0.14	8'591	0	0	0	22.7	300.--	25'773.--
Valle Maggia	1	620	0.01	620	0	0	0	19.8	180.--	1'116.--
Bellinzona	0	0		0	0	0	0		0.--	0.--
Riviera	0	0		0	0	0	0		0.--	0.--
Blenio	0	0		0	0	0	0		0.--	0.--
Leventina	0	0		0	0	0	0		0.--	0.--
Tot. CANTONE	34	14'594		14'594	0	0	0		294.--	42'847.--
<i>Mesolcina</i>	0	0		0	0	0	0		0.--	0.--
Tot. GENERALE	34	14'594		14'594	0	0	0		294.--	42'847.--

Tabella N. 3.1.4.2 Quantitativi tassati per varietà, categoria e distretto

Varietà e Distretto	N. tassazioni	kg totale	%	kg la	kg lla	kg llla	kg lVa	Brix media	fr./q media	fr. valore
PINOT BIANCO										
Mendrisio	3	2'584	0.04	2'583	1	0	0	22.3	406.--	10'485.--
Lugano	1	166		166	0	0	0	21.2	390.--	647.--
Locarno	0	0		0	0	0	0		0.--	0.--
Valle Maggia	0	0		0	0	0	0		0.--	0.--
Bellinzona	0	0		0	0	0	0		0.--	0.--
Riviera	0	0		0	0	0	0		0.--	0.--
Blenio	0	0		0	0	0	0		0.--	0.--
Leventina	0	0		0	0	0	0		0.--	0.--
Tot. CANTONE	4	2'750		2'749	1	0	0		405.--	11'132.--
<i>Mesolcina</i>	<i>0</i>	<i>0</i>		<i>0</i>	<i>0</i>	<i>0</i>	<i>0</i>		<i>0.--</i>	<i>0.--</i>
Tot. GENERALE	4	2'750		2'749	1	0	0		405.--	11'132.--
PINOT GRIGIO										
Mendrisio	5	4'193	0.07	4'193	0	0	0	22.1	406.--	17'024.--
Lugano	2	967	0.02	967	0	0	0	21.9	410.--	3'965.--
Locarno	0	0		0	0	0	0		0.--	0.--
Valle Maggia	0	0		0	0	0	0		0.--	0.--
Bellinzona	1	415		415	0	0	0	22.0	410.--	1'702.--
Riviera	5	2'368	0.04	2'368	0	0	0	22.1	395.--	9'358.--
Blenio	8	2'867	0.05	2'778	89	0	0	21.6	333.--	9'554.--
Leventina	0	0		0	0	0	0		0.--	0.--
Tot. CANTONE	21	10'810		10'721	89	0	0		385.--	41'603.--
<i>Mesolcina</i>	<i>3</i>	<i>1'108</i>		<i>1'108</i>	<i>0</i>	<i>0</i>	<i>0</i>	<i>26.0</i>	<i>410.--</i>	<i>4'543.--</i>
Tot. GENERALE	24	11'918		11'829	89	0	0		387.--	46'146.--
MÜLLER THURGAU / RIESLING; X SYLVANER										
Mendrisio	7	3'120	0.05	3'120	0	0	0	20.0	409.--	12'773.--
Lugano	9	4'764	0.08	4'764	0	0	0	19.4	381.--	18'137.--
Locarno	0	0		0	0	0	0		0.--	0.--
Valle Maggia	0	0		0	0	0	0		0.--	0.--
Bellinzona	0	0		0	0	0	0		0.--	0.--
Riviera	0	0		0	0	0	0		0.--	0.--
Blenio	4	1'649	0.03	1'649	0	0	0	22.3	491.--	8'096.--
Leventina	0	0		0	0	0	0		0.--	0.--
Tot. CANTONE	20	9'533		9'533	0	0	0		409.--	39'006.--
<i>Mesolcina</i>	<i>0</i>	<i>0</i>		<i>0</i>	<i>0</i>	<i>0</i>	<i>0</i>		<i>0.--</i>	<i>0.--</i>
Tot. GENERALE	20	9'533		9'533	0	0	0		409.--	39'006.--
SAUVIGNON BIANCO										
Mendrisio	33	29'084	0.49	29'084	0	0	0	21.4	400.--	116'394.--
Lugano	7	8'991	0.15	8'991	0	0	0	22.2	408.--	36'653.--
Locarno	2	905	0.02	905	0	0	0	20.5	365.--	3'299.--
Valle Maggia	1	221		221	0	0	0	20.4	365.--	807.--
Bellinzona	6	6'416	0.11	6'416	0	0	0	20.0	327.--	21'001.--
Riviera	0	0		0	0	0	0		0.--	0.--
Blenio	0	0		0	0	0	0		0.--	0.--
Leventina	0	0		0	0	0	0		0.--	0.--
Tot. CANTONE	49	45'617		45'617	0	0	0		391.--	178'154.--
<i>Mesolcina</i>	<i>0</i>	<i>0</i>		<i>0</i>	<i>0</i>	<i>0</i>	<i>0</i>		<i>0.--</i>	<i>0.--</i>
Tot. GENERALE	49	45'617		45'617	0	0	0		391.--	178'154.--

Tabella N. 3.1.4.3 Quantitativi tassati per varietà, categoria e distretto

Varietà e Distretto	N. tassazioni	kg totale	%	kg la	kg lla	kg llla	kg lVa	Brix media	fr./q media	fr. valore
SEMILLON										
Mendrisio	25	12'686	0.21	12'686	0	0	0	20.6	411.--	52'083.--
Lugano	5	2'314	0.04	2'314	0	0	0	20.6	407.--	9'415.--
Locarno	0	0		0	0	0	0		0.--	0.--
Valle Maggia	0	0		0	0	0	0		0.--	0.--
Bellinzona	0	0		0	0	0	0		0.--	0.--
Riviera	0	0		0	0	0	0		0.--	0.--
Blenio	0	0		0	0	0	0		0.--	0.--
Leventina	0	0		0	0	0	0		0.--	0.--
Tot. CANTONE	30	15'000		15'000	0	0	0		410.--	61'498.--
<i>Mesolcina</i>	<i>0</i>	<i>0</i>		<i>0</i>	<i>0</i>	<i>0</i>	<i>0</i>		<i>0.--</i>	<i>0.--</i>
Tot. GENERALE	30	15'000		15'000	0	0	0		410.--	61'498.--
AMIGNE										
Mendrisio	0	0		0	0	0	0		0.--	0.--
Lugano	0	0		0	0	0	0		0.--	0.--
Locarno	0	0		0	0	0	0		0.--	0.--
Valle Maggia	0	0		0	0	0	0		0.--	0.--
Bellinzona	1	300		0	300	0	0	22.6	170.--	510.--
Riviera	0	0		0	0	0	0		0.--	0.--
Blenio	0	0		0	0	0	0		0.--	0.--
Leventina	0	0		0	0	0	0		0.--	0.--
Tot. CANTONE	1	300		0	300	0	0		170.--	510.--
<i>Mesolcina</i>	<i>0</i>	<i>0</i>		<i>0</i>	<i>0</i>	<i>0</i>	<i>0</i>		<i>0.--</i>	<i>0.--</i>
Tot. GENERALE	1	300		0	300	0	0		170.--	510.--
ARVINE										
Mendrisio	2	562		0	562	0	0	21.9	170.--	955.--
Lugano	0	0		0	0	0	0		0.--	0.--
Locarno	0	0		0	0	0	0		0.--	0.--
Valle Maggia	0	0		0	0	0	0		0.--	0.--
Bellinzona	0	0		0	0	0	0		0.--	0.--
Riviera	0	0		0	0	0	0		0.--	0.--
Blenio	0	0		0	0	0	0		0.--	0.--
Leventina	0	0		0	0	0	0		0.--	0.--
Tot. CANTONE	2	562		0	562	0	0		170.--	955.--
<i>Mesolcina</i>	<i>0</i>	<i>0</i>		<i>0</i>	<i>0</i>	<i>0</i>	<i>0</i>		<i>0.--</i>	<i>0.--</i>
Tot. GENERALE	2	562		0	562	0	0		170.--	955.--
COMPLETER										
Mendrisio	0	0		0	0	0	0		0.--	0.--
Lugano	2	330		0	330	0	0	22.9	170.--	561.--
Locarno	1	1'428	0.02	0	1'428	0	0	24.6	170.--	2'428.--
Valle Maggia	0	0		0	0	0	0		0.--	0.--
Bellinzona	0	0		0	0	0	0		0.--	0.--
Riviera	0	0		0	0	0	0		0.--	0.--
Blenio	0	0		0	0	0	0		0.--	0.--
Leventina	0	0		0	0	0	0		0.--	0.--
Tot. CANTONE	3	1'758		0	1'758	0	0		170.--	2'989.--
<i>Mesolcina</i>	<i>0</i>	<i>0</i>		<i>0</i>	<i>0</i>	<i>0</i>	<i>0</i>		<i>0.--</i>	<i>0.--</i>
Tot. GENERALE	3	1'758		0	1'758	0	0		170.--	2'989.--

Tabella N. 3.1.4.4 Quantitativi tassati per varietà, categoria e distretto

Varietà e Distretto	N. tassazioni	kg totale	%	kg la	kg lla	kg llla	kg IVa	Brix media	fr./q media	fr. valore
ERMITAGE										
Mendrisio	1	260		0	260	0	0	21.8	170.--	442.--
Lugano	0	0		0	0	0	0		0.--	0.--
Locarno	0	0		0	0	0	0		0.--	0.--
Valle Maggia	0	0		0	0	0	0		0.--	0.--
Bellinzona	0	0		0	0	0	0		0.--	0.--
Riviera	0	0		0	0	0	0		0.--	0.--
Blenio	0	0		0	0	0	0		0.--	0.--
Leventina	0	0		0	0	0	0		0.--	0.--
Tot. CANTONE	1	260		0	260	0	0		170.--	442.--
<i>Mesolcina</i>	0	0		0	0	0	0		0.--	0.--
Tot. GENERALE	1	260		0	260	0	0		170.--	442.--
FREISAMER										
Mendrisio	0	0		0	0	0	0		0.--	0.--
Lugano	0	0		0	0	0	0		0.--	0.--
Locarno	0	0		0	0	0	0		0.--	0.--
Valle Maggia	0	0		0	0	0	0		0.--	0.--
Bellinzona	0	0		0	0	0	0		0.--	0.--
Riviera	0	0		0	0	0	0		0.--	0.--
Blenio	0	0		0	0	0	0		0.--	0.--
Leventina	0	0		0	0	0	0		0.--	0.--
Tot. CANTONE	0	0		0	0	0	0		0.--	0.--
<i>Mesolcina</i>	1	338		0	338	0	0	23.6	170.--	575.--
Tot. GENERALE	1	338		0	338	0	0		170.--	575.--
GEWÜRZTRAMINER										
Mendrisio	3	2'471	0.04	0	2'471	0	0	23.2	170.--	4'201.--
Lugano	0	0		0	0	0	0		0.--	0.--
Locarno	0	0		0	0	0	0		0.--	0.--
Valle Maggia	0	0		0	0	0	0		0.--	0.--
Bellinzona	0	0		0	0	0	0		0.--	0.--
Riviera	0	0		0	0	0	0		0.--	0.--
Blenio	0	0		0	0	0	0		0.--	0.--
Leventina	0	0		0	0	0	0		0.--	0.--
Tot. CANTONE	3	2'471		0	2'471	0	0		170.--	4'201.--
<i>Mesolcina</i>	1	339		0	339	0	0	23.6	170.--	576.--
Tot. GENERALE	4	2'810		0	2'810	0	0		170.--	4'777.--
MOSCATO BIANCO										
Mendrisio	1	320		0	320	0	0	22.0	170.--	544.--
Lugano	1	680	0.01	0	680	0	0	18.6	170.--	1'156.--
Locarno	0	0		0	0	0	0		0.--	0.--
Valle Maggia	0	0		0	0	0	0		0.--	0.--
Bellinzona	0	0		0	0	0	0		0.--	0.--
Riviera	0	0		0	0	0	0		0.--	0.--
Blenio	2	601	0.01	0	601	0	0	21.8	170.--	1'022.--
Leventina	0	0		0	0	0	0		0.--	0.--
Tot. CANTONE	4	1'601		0	1'601	0	0		170.--	2'722.--
<i>Mesolcina</i>	0	0		0	0	0	0		0.--	0.--
Tot. GENERALE	4	1'601		0	1'601	0	0		170.--	2'722.--

Tabella N. 3.1.4.5 Quantitativi tassati per varietà, categoria e distretto

Varietà e Distretto	N. tassazioni	kg totale	%	kg la	kg lla	kg llla	kg lVa	Brix media	fr./q media	fr. valore
NOSTRANA BIANCA										
Mendrisio	4	547		0	547	0	0	21.6	170.--	930.--
Lugano	0	0		0	0	0	0		0.--	0.--
Locarno	3	320		0	253	67	0	20.3	145.--	464.--
Valle Maggia	0	0		0	0	0	0		0.--	0.--
Bellinzona	0	0		0	0	0	0		0.--	0.--
Riviera	0	0		0	0	0	0		0.--	0.--
Blenio	1	92		0	92	0	0	17.0	170.--	156.--
Leventina	1	19		0	19	0	0	20.2	170.--	32.--
Tot. CANTONE	9	978		0	911	67	0		162.--	1'582.--
<i>Mesolcina</i>	<i>1</i>	<i>400</i>		<i>0</i>	<i>400</i>	<i>0</i>	<i>0</i>	<i>22.6</i>	<i>170.--</i>	<i>680.--</i>
Tot. GENERALE	10	1'378		0	1'311	67	0		164.--	2'262.--
RIESLING.										
Mendrisio	1	325		0	325	0	0	19.4	170.--	553.--
Lugano	0	0		0	0	0	0		0.--	0.--
Locarno	0	0		0	0	0	0		0.--	0.--
Valle Maggia	0	0		0	0	0	0		0.--	0.--
Bellinzona	0	0		0	0	0	0		0.--	0.--
Riviera	0	0		0	0	0	0		0.--	0.--
Blenio	0	0		0	0	0	0		0.--	0.--
Leventina	0	0		0	0	0	0		0.--	0.--
Tot. CANTONE	1	325		0	325	0	0		170.--	553.--
<i>Mesolcina</i>	<i>1</i>	<i>338</i>		<i>0</i>	<i>338</i>	<i>0</i>	<i>0</i>	<i>23.6</i>	<i>170.--</i>	<i>575.--</i>
Tot. GENERALE	2	663		0	663	0	0		170.--	1'128.--
SEYVAL BIANCO										
Mendrisio	0	0		0	0	0	0		0.--	0.--
Lugano	2	2'495	0.04	0	2'495	0	0	19.2	170.--	4'242.--
Locarno	0	0		0	0	0	0		0.--	0.--
Valle Maggia	0	0		0	0	0	0		0.--	0.--
Bellinzona	0	0		0	0	0	0		0.--	0.--
Riviera	0	0		0	0	0	0		0.--	0.--
Blenio	3	50		0	50	0	0	20.9	170.--	85.--
Leventina	0	0		0	0	0	0		0.--	0.--
Tot. CANTONE	5	2'545		0	2'545	0	0		170.--	4'327.--
<i>Mesolcina</i>	<i>0</i>	<i>0</i>		<i>0</i>	<i>0</i>	<i>0</i>	<i>0</i>		<i>0.--</i>	<i>0.--</i>
Tot. GENERALE	5	2'545		0	2'545	0	0		170.--	4'327.--
VIIGNIER										
Mendrisio	2	2'068	0.03	0	2'068	0	0	22.9	170.--	3'516.--
Lugano	0	0		0	0	0	0		0.--	0.--
Locarno	0	0		0	0	0	0		0.--	0.--
Valle Maggia	0	0		0	0	0	0		0.--	0.--
Bellinzona	0	0		0	0	0	0		0.--	0.--
Riviera	0	0		0	0	0	0		0.--	0.--
Blenio	0	0		0	0	0	0		0.--	0.--
Leventina	0	0		0	0	0	0		0.--	0.--
Tot. CANTONE	2	2'068		0	2'068	0	0		170.--	3'516.--
<i>Mesolcina</i>	<i>0</i>	<i>0</i>		<i>0</i>	<i>0</i>	<i>0</i>	<i>0</i>		<i>0.--</i>	<i>0.--</i>
Tot. GENERALE	2	2'068		0	2'068	0	0		170.--	3'516.--

Tabella N. 3.1.4.6 Quantitativi tassati per varietà, categoria e distretto

Varietà e Distretto	N. tassazioni	kg totale	%	kg la	kg lla	kg llla	kg IVa	Brix media	fr./q media	fr. valore
BRONNER										
Mendrisio	0	0		0	0	0	0		0.--	0.--
Lugano	1	945	0.02	0	0	945	0	21.6	50.--	473.--
Locarno	0	0		0	0	0	0		0.--	0.--
Valle Maggia	0	0		0	0	0	0		0.--	0.--
Bellinzona	0	0		0	0	0	0		0.--	0.--
Riviera	0	0		0	0	0	0		0.--	0.--
Blenio	0	0		0	0	0	0		0.--	0.--
Leventina	0	0		0	0	0	0		0.--	0.--
Tot. CANTONE	1	945		0	0	945	0		50.--	473.--
<i>Mesolcina</i>	<i>0</i>	<i>0</i>		<i>0</i>	<i>0</i>	<i>0</i>	<i>0</i>		<i>0.--</i>	<i>0.--</i>
Tot. GENERALE	1	945		0	0	945	0		50.--	473.--
JOHANNITER										
Mendrisio	0	0		0	0	0	0		0.--	0.--
Lugano	1	301		0	0	301	0	19.8	50.--	151.--
Locarno	0	0		0	0	0	0		0.--	0.--
Valle Maggia	0	0		0	0	0	0		0.--	0.--
Bellinzona	0	0		0	0	0	0		0.--	0.--
Riviera	0	0		0	0	0	0		0.--	0.--
Blenio	0	0		0	0	0	0		0.--	0.--
Leventina	0	0		0	0	0	0		0.--	0.--
Tot. CANTONE	1	301		0	0	301	0		50.--	151.--
<i>Mesolcina</i>	<i>0</i>	<i>0</i>		<i>0</i>	<i>0</i>	<i>0</i>	<i>0</i>		<i>0.--</i>	<i>0.--</i>
Tot. GENERALE	1	301		0	0	301	0		50.--	151.--
SCHEUREBE										
Mendrisio	1	212		0	0	212	0	20.4	50.--	106.--
Lugano	0	0		0	0	0	0		0.--	0.--
Locarno	0	0		0	0	0	0		0.--	0.--
Valle Maggia	0	0		0	0	0	0		0.--	0.--
Bellinzona	0	0		0	0	0	0		0.--	0.--
Riviera	0	0		0	0	0	0		0.--	0.--
Blenio	0	0		0	0	0	0		0.--	0.--
Leventina	0	0		0	0	0	0		0.--	0.--
Tot. CANTONE	1	212		0	0	212	0		50.--	106.--
<i>Mesolcina</i>	<i>0</i>	<i>0</i>		<i>0</i>	<i>0</i>	<i>0</i>	<i>0</i>		<i>0.--</i>	<i>0.--</i>
Tot. GENERALE	1	212		0	0	212	0		50.--	106.--
AMERICANA BIANCA										
Tot. CANTONE	4	5'184	**	0	0	5'184	0		160.0	8'294.--
<i>Mesolcina</i>	<i>0</i>	<i>0</i>		<i>0</i>	<i>0</i>	<i>0</i>	<i>0</i>		<i>160.--</i>	<i>0.--</i>
Tot. GENERALE	4	5'184		0	0	5'184	0		160.0	8'294.--

Tabella N. 3.1.4.7 Quantitativi tassati per varietà, categoria e distretto

Varietà e Distretto	N. tassazioni	kg totale	%	kg la	kg Ila	kg IIIa	kg IVa	Brix media	fr./q media	fr. valore
ANCELOTTA										
Mendrisio	0	0		0	0	0	0		0.--	0.--
Lugano	3	353		353	0	0	0	23.0	448.--	1'581.--
Locarno	0	0		0	0	0	0		0.--	0.--
Valle Maggia	0	0		0	0	0	0		0.--	0.--
Bellinzona	0	0		0	0	0	0		0.--	0.--
Riviera	3	565		565	0	0	0	23.3	448.--	2'531.--
Blenio	0	0		0	0	0	0		0.--	0.--
Leventina	0	0		0	0	0	0		0.--	0.--
Tot. CANTONE	6	918		918	0	0	0		448.--	4'112.--
<i>Mesolcina</i>	<i>0</i>	<i>0</i>		<i>0</i>	<i>0</i>	<i>0</i>	<i>0</i>		<i>0.--</i>	<i>0.--</i>
Tot. GENERALE	6	918		918	0	0	0		448.--	4'112.--
BONDOLA										
Mendrisio	0	0		0	0	0	0		0.--	0.--
Lugano	1	54		54	0	0	0	21.2	380.--	205.--
Locarno	85	16'381	0.27	15'581	661	139	0	19.9	355.--	58'221.--
Valle Maggia	1	374		374	0	0	0	20.2	380.--	1'421.--
Bellinzona	61	10'026	0.17	9'737	94	195	0	20.6	367.--	36'845.--
Riviera	5	350		350	0	0	0	20.3	380.--	1'330.--
Blenio	11	1'538	0.03	1'538	0	0	0	19.7	367.--	5'646.--
Leventina	24	4'554	0.08	3'892	662	0	0	18.9	320.--	14'567.--
Tot. CANTONE	188	33'277		31'526	1'417	334	0		355.--	118'235.--
<i>Mesolcina</i>	<i>4</i>	<i>186</i>		<i>186</i>	<i>0</i>	<i>0</i>	<i>0</i>	<i>20.8</i>	<i>378.--</i>	<i>704.--</i>
Tot. GENERALE	192	33'463		31'712	1'417	334	0		355.--	118'939.--
CABERNET FRANC										
Mendrisio	45	24'602	0.41	24'602	0	0	0	23.1	442.--	108'708.--
Lugano	21	6'505	0.11	5'280	1'225	0	0	22.4	392.--	25'477.--
Locarno	10	1'665	0.03	1'484	181	0	0	23.7	417.--	6'950.--
Valle Maggia	0	0		0	0	0	0		0.--	0.--
Bellinzona	9	4'362	0.07	4'362	0	0	0	22.5	440.--	19'193.--
Riviera	1	900	0.02	900	0	0	0	21.8	448.--	4'032.--
Blenio	0	0		0	0	0	0		0.--	0.--
Leventina	1	250		250	0	0	0	21.6	448.--	1'120.--
Tot. CANTONE	87	38'284		36'878	1'406	0	0		432.--	165'480.--
<i>Mesolcina</i>	<i>0</i>	<i>0</i>		<i>0</i>	<i>0</i>	<i>0</i>	<i>0</i>		<i>0.--</i>	<i>0.--</i>
Tot. GENERALE	87	38'284		36'878	1'406	0	0		432.--	165'480.--
CABERNET SAUVIGNON										
Mendrisio	33	17'703	0.30	17'703	0	0	0	22.1	430.--	76'165.--
Lugano	22	10'297	0.17	10'297	0	0	0	22.1	437.--	45'034.--
Locarno	5	383		383	0	0	0	21.9	439.--	1'682.--
Valle Maggia	0	0		0	0	0	0		0.--	0.--
Bellinzona	19	7'857	0.13	7'857	0	0	0	22.2	444.--	34'913.--
Riviera	0	0		0	0	0	0		0.--	0.--
Blenio	0	0		0	0	0	0		0.--	0.--
Leventina	0	0		0	0	0	0		0.--	0.--
Tot. CANTONE	79	36'240		36'240	0	0	0		435.--	157'794.--
<i>Mesolcina</i>	<i>4</i>	<i>2'397</i>		<i>2'397</i>	<i>0</i>	<i>0</i>	<i>0</i>	<i>22.8</i>	<i>448.--</i>	<i>10'739.--</i>
Tot. GENERALE	83	38'637		38'637	0	0	0		436.--	168'533.--

Tabella N. 3.1.4.8 Quantitativi tassati per varietà, categoria e distretto

Varietà e Distretto	N. tassazioni	kg totale	%	kg la	kg lla	kg llla	kg lVa	Brix media	fr./q media	fr. valore
CARMINOIR										
Mendrisio	8	3'896	0.07	3'896	0	0	0	23.1	448.--	17'454.--
Lugano	7	1'058	0.02	1'058	0	0	0	23.0	448.--	4'740.--
Locarno	1	220		220	0	0	0	24.4	448.--	986.--
Valle Maggia	0	0		0	0	0	0		0.--	0.--
Bellinzona	6	2'482	0.04	2'459	23	0	0	20.8	366.--	9'075.--
Riviera	0	0		0	0	0	0		0.--	0.--
Blenio	0	0		0	0	0	0		0.--	0.--
Leventina	0	0		0	0	0	0		0.--	0.--
Tot. CANTONE	22	7'656		7'633	23	0	0		421.--	32'255.--
<i>Mesolcina</i>	0	0		0	0	0	0		0.--	0.--
Tot. GENERALE	22	7'656		7'633	23	0	0		421.--	32'255.--
DIOLINOIR										
Mendrisio	12	4'201	0.07	4'192	9	0	0	22.9	447.--	18'795.--
Lugano	3	785	0.01	785	0	0	0	24.1	448.--	3'517.--
Locarno	0	0		0	0	0	0		0.--	0.--
Valle Maggia	0	0		0	0	0	0		0.--	0.--
Bellinzona	3	1'080	0.02	1'080	0	0	0	22.7	448.--	4'838.--
Riviera	0	0		0	0	0	0		0.--	0.--
Blenio	0	0		0	0	0	0		0.--	0.--
Leventina	0	0		0	0	0	0		0.--	0.--
Tot. CANTONE	18	6'066		6'057	9	0	0		448.--	27'150.--
<i>Mesolcina</i>	0	0		0	0	0	0		0.--	0.--
Tot. GENERALE	18	6'066		6'057	9	0	0		448.--	27'150.--
GAMARET										
Mendrisio	69	31'077	0.52	31'058	19	0	0	21.3	415.--	128'874.--
Lugano	10	3'972	0.07	3'972	0	0	0	22.3	445.--	17'662.--
Locarno	20	4'944	0.08	4'294	400	250	0	21.8	405.--	20'042.--
Valle Maggia	0	0		0	0	0	0		0.--	0.--
Bellinzona	8	2'402	0.04	2'402	0	0	0	21.9	436.--	10'472.--
Riviera	10	4'398	0.07	4'398	0	0	0	22.7	448.--	19'703.--
Blenio	2	668	0.01	668	0	0	0	23.1	448.--	2'993.--
Leventina	6	1'524	0.03	1'524	0	0	0	21.9	448.--	6'828.--
Tot. CANTONE	125	48'985		48'316	419	250	0		422.--	206'574.--
<i>Mesolcina</i>	1	52		52	0	0	0	22.4	448.--	233.--
Tot. GENERALE	126	49'037		48'368	419	250	0		422.--	206'807.--
GARANOIR										
Mendrisio	1	430		430	0	0	0	20.0	414.--	1'780.--
Lugano	1	30		30	0	0	0	22.0	484.--	145.--
Locarno	0	0		0	0	0	0		0.--	0.--
Valle Maggia	0	0		0	0	0	0		0.--	0.--
Bellinzona	0	0		0	0	0	0		0.--	0.--
Riviera	0	0		0	0	0	0		0.--	0.--
Blenio	1	170		170	0	0	0	21.2	454.--	772.--
Leventina	0	0		0	0	0	0		0.--	0.--
Tot. CANTONE	3	630		630	0	0	0		428.--	2'697.--
<i>Mesolcina</i>	0	0		0	0	0	0		0.--	0.--
Tot. GENERALE	3	630		630	0	0	0		428.--	2'697.--

Tabella N. 3.1.4.9 Quantitativi tassati per varietà, categoria e distretto

Varietà e Distretto	N. tassazioni	kg totale	%	kg la	kg lla	kg llla	kg lVa	Brix media	fr./q media	fr. valore
MERLOT										
Mendrisio	4'730	2'189'949	36.45	2'187'844	2'105	0	0	22.4	443.--	9'699'814.--
Lugano	834	662'417	11.03	648'607	13'810	0	0	22.3	430.--	2'850'078.--
Locarno	3'032	951'583	15.84	946'379	5'204	0	0	22.0	433.--	4'122'952.--
Valle Maggia	79	27'687	0.46	27'668	19	0	0	21.4	427.--	118'312.--
Bellinzona	2'892	968'835	16.13	967'458	1'377	0	0	22.3	443.--	4'287'934.--
Riviera	626	203'598	3.39	202'571	1'027	0	0	22.6	444.--	903'354.--
Blenio	736	245'519	4.09	244'822	697	0	0	22.6	446.--	1'094'543.--
Leventina	468	142'049	2.36	141'563	486	0	0	22.3	442.--	627'352.--
Tot. CANTONE	13'397	5'391'637		5'366'912	24'725	0	0	22.3	440.--	23'704'339.--
<i>Mesolcina</i>	392	110'485		110'470	15	0	0	22.3	443.--	489'520.--
Tot. GENERALE	13'789	5'502'122		5'477'382	24'740	0	0	22.3	440.--	24'193'859.--
PINOT NERO										
Mendrisio	23	16'472	0.28	16'472	0	0	0	22.0	434.--	71'543.--
Lugano	22	18'112	0.30	18'112	0	0	0	22.2	429.--	77'621.--
Locarno	7	2'439	0.04	2'329	110	0	0	22.0	430.--	10'499.--
Valle Maggia	3	1'088	0.02	1'088	0	0	0	22.4	438.--	4'769.--
Bellinzona	28	11'674	0.20	10'988	686	0	0	21.2	408.--	47'649.--
Riviera	8	3'050	0.05	3'050	0	0	0	22.5	448.--	13'664.--
Blenio	6	1'831	0.03	1'831	0	0	0	22.1	441.--	8'083.--
Leventina	43	10'935	0.18	10'935	0	0	0	21.0	401.--	43'874.--
Tot. CANTONE	140	65'601		64'805	796	0	0		423.--	277'702.--
<i>Mesolcina</i>	2	1'411		1'411	0	0	0	23.4	440.--	6'202.--
Tot. GENERALE	142	67'012		66'216	796	0	0		424.--	283'904.--
FREISA										
Mendrisio	2	200		0	200	0	0	21.9	170.--	340.--
Lugano	0	0		0	0	0	0		0.--	0.--
Locarno	1	150		0	150	0	0	20.8	170.--	255.--
Valle Maggia	0	0		0	0	0	0		0.--	0.--
Bellinzona	0	0		0	0	0	0		0.--	0.--
Riviera	0	0		0	0	0	0		0.--	0.--
Blenio	0	0		0	0	0	0		0.--	0.--
Leventina	0	0		0	0	0	0		0.--	0.--
Tot. CANTONE	3	350		0	350	0	0		170.--	595.--
<i>Mesolcina</i>	0	0		0	0	0	0		0.--	0.--
Tot. GENERALE	3	350		0	350	0	0		170.--	595.--
GAMAY										
Mendrisio	2	419		0	419	0	0	21.7	170.--	712.--
Lugano	0	0		0	0	0	0		0.--	0.--
Locarno	0	0		0	0	0	0		0.--	0.--
Valle Maggia	0	0		0	0	0	0		0.--	0.--
Bellinzona	0	0		0	0	0	0		0.--	0.--
Riviera	0	0		0	0	0	0		0.--	0.--
Blenio	0	0		0	0	0	0		0.--	0.--
Leventina	0	0		0	0	0	0		0.--	0.--
Tot. CANTONE	2	419		0	419	0	0		170.--	712.--
<i>Mesolcina</i>	0	0		0	0	0	0		0.--	0.--
Tot. GENERALE	2	419		0	419	0	0		170.--	712.--

Tabella N. 3.1.4.10 Quantitativi tassati per varietà, categoria e distretto

Varietà e Distretto	N. tassazioni	kg totale	%	kg la	kg lla	kg llla	kg IVa	Brix media	fr./q media	fr. valore
MALBEC										
Mendrisio	1	40		0	40	0	0	22.2	170.--	68.--
Lugano	1	50		0	50	0	0	21.6	170.--	85.--
Locarno	0	0		0	0	0	0		0.--	0.--
Valle Maggia	0	0		0	0	0	0		0.--	0.--
Bellinzona	0	0		0	0	0	0		0.--	0.--
Riviera	0	0		0	0	0	0		0.--	0.--
Blenio	0	0		0	0	0	0		0.--	0.--
Leventina	0	0		0	0	0	0		0.--	0.--
Tot. CANTONE	2	90		0	90	0	0		170.--	153.--
<i>Mesolcina</i>	1	200		0	0	200	0	23.2	50.--	100.--
Tot. GENERALE	3	290		0	90	200	0		87.--	253.--
MARECHAL FOCH										
Mendrisio	0	0		0	0	0	0		0.--	0.--
Lugano	1	12		0	0	12	0	28.2	50.--	6.--
Locarno	0	0		0	0	0	0		0.--	0.--
Valle Maggia	0	0		0	0	0	0		0.--	0.--
Bellinzona	0	0		0	0	0	0		0.--	0.--
Riviera	0	0		0	0	0	0		0.--	0.--
Blenio	3	107		0	107	0	0	22.9	170.--	182.--
Leventina	0	0		0	0	0	0		0.--	0.--
Tot. CANTONE	4	119		0	107	12	0		158.--	188.--
<i>Mesolcina</i>	0	0		0	0	0	0		0.--	0.--
Tot. GENERALE	4	119		0	107	12	0		158.--	188.--
NOSTRANA ROSSA										
Mendrisio	13	2'381	0.04	0	2'381	0	0	20.7	170.--	4'048.--
Lugano	1	261		0	261	0	0	20.6	170.--	444.--
Locarno	27	7'486	0.13	0	7'486	0	0	20.1	170.--	12'726.--
Valle Maggia	0	0		0	0	0	0		0.--	0.--
Bellinzona	7	698	0.01	0	698	0	0	18.4	170.--	1'187.--
Riviera	0	0		0	0	0	0		0.--	0.--
Blenio	0	0		0	0	0	0		0.--	0.--
Leventina	1	500		0	0	500	0	21.6	50.--	250.--
Tot. CANTONE	49	11'326		0	10'826	500	0		165.--	18'655.--
<i>Mesolcina</i>	2	791		0	791	0	0	22.1	170.--	1'345.--
Tot. GENERALE	51	12'117		0	11'617	500	0		165.--	20'000.--
REGENT										
Mendrisio	0	0		0	0	0	0		0.--	0.--
Lugano	1	1'570	0.03	0	1'570	0	0	21.6	170.--	2'669.--
Locarno	0	0		0	0	0	0		0.--	0.--
Valle Maggia	0	0		0	0	0	0		0.--	0.--
Bellinzona	0	0		0	0	0	0		0.--	0.--
Riviera	0	0		0	0	0	0		0.--	0.--
Blenio	0	0		0	0	0	0		0.--	0.--
Leventina	0	0		0	0	0	0		0.--	0.--
Tot. CANTONE	1	1'570		0	1'570	0	0		170.--	2'669.--
<i>Mesolcina</i>	0	0		0	0	0	0		0.--	0.--
Tot. GENERALE	1	1'570		0	1'570	0	0		170.--	2'669.--

Tabella N. 3.1.4.11 Quantitativi tassati per varietà, categoria e distretto

Varietà e Distretto	N. tassazioni	kg totale	%	kg la	kg lla	kg llla	kg IVa	Brix media	fr./q media	fr. valore
SYRAH										
Mendrisio	10	9'501	0.16	0	9'501	0	0	22.2	170.--	16'152.--
Lugano	3	826	0.01	0	826	0	0	22.5	170.--	1'404.--
Locarno	0	0		0	0	0	0		0.--	0.--
Valle Maggia	0	0		0	0	0	0		0.--	0.--
Bellinzona	1	412		0	412	0	0	21.6	170.--	700.--
Riviera	0	0		0	0	0	0		0.--	0.--
Blenio	0	0		0	0	0	0		0.--	0.--
Leventina	0	0		0	0	0	0		0.--	0.--
Tot. CANTONE	14	10'739		0	10'739	0	0		20.--	2'104.--
<i>Mesolcina</i>	<i>1</i>	<i>206</i>		<i>0</i>	<i>0</i>	<i>206</i>	<i>0</i>	<i>23.2</i>	<i>50.--</i>	<i>103.--</i>
Tot. GENERALE	15	10'945		0	10'739	206	0		20.--	2'207.--
ARINARNOA										
Mendrisio	1	1'760	0.03	0	0	1'760	0	22.4	50.--	880.--
Lugano	1	300		0	0	300	0	23.0	50.--	150.--
Locarno	2	1'500	0.03	0	0	1'500	0	20.0	50.--	750.--
Valle Maggia	0	0		0	0	0	0		0.--	0.--
Bellinzona	0	0		0	0	0	0		0.--	0.--
Riviera	0	0		0	0	0	0		0.--	0.--
Blenio	0	0		0	0	0	0		0.--	0.--
Leventina	0	0		0	0	0	0		0.--	0.--
Tot. CANTONE	4	3'560		0	0	3'560	0		50.--	1'780.--
<i>Mesolcina</i>	<i>0</i>	<i>0</i>		<i>0</i>	<i>0</i>	<i>0</i>	<i>0</i>		<i>0.--</i>	<i>0.--</i>
Tot. GENERALE	4	3'560		0	0	3'560	0		50.--	1'780.--
CHAMBOURCIN										
Mendrisio	2	260		0	0	260	0	23.8	50.--	130.--
Lugano	6	3'709	0.06	0	0	3'709	0	22.9	50.--	1'855.--
Locarno	0	0		0	0	0	0		0.--	0.--
Valle Maggia	0	0		0	0	0	0		0.--	0.--
Bellinzona	0	0		0	0	0	0		0.--	0.--
Riviera	0	0		0	0	0	0		0.--	0.--
Blenio	0	0		0	0	0	0		0.--	0.--
Leventina	0	0		0	0	0	0		0.--	0.--
Tot. CANTONE	8	3'969		0	0	3'969	0		50.--	1'985.--
<i>Mesolcina</i>	<i>0</i>	<i>0</i>		<i>0</i>	<i>0</i>	<i>0</i>	<i>0</i>		<i>0.--</i>	<i>0.--</i>
Tot. GENERALE	8	3'969		0	0	3'969	0		50.--	1'985.--
PETIT VERDOT										
Mendrisio	3	1'755	0.03	0	0	1'755	0	24.8	50.--	878.--
Tot. CANTONE	3	1'755		0	0	1'755	0		50.--	878.--
<i>Mesolcina</i>	<i>0</i>	<i>0</i>		<i>0</i>	<i>0</i>	<i>0</i>	<i>0</i>		<i>0.--</i>	<i>0.--</i>
Tot. GENERALE	3	1'755		0	0	1'755	0		50.--	878.--
AMERICANA ROSSA										
Tot. CANTONE	215	144'833	**	0.00	0	144'833	0		160.0	231'733.--
<i>Mesolcina</i>	<i>0</i>	<i>0</i>		<i>0.00</i>	<i>0</i>	<i>0</i>	<i>0</i>		<i>160.--</i>	<i>0.--</i>
Tot. GENERALE	215	144'833		0.00	0	144'833	0		160.0	231'733.--

Tabella N. 3.1.5 - Quantitativi tassati globali per gradazione e distretto (in kg - Merlot)

° Oe	Brix	fr./kg	Mendrisio	Lugano	Bellinzona	Locarno	Valle Maggia	Riviera	Blenio	Leventina	Totale Ticino	Mesolcina	Totale	%
MERLOT														
65	16.0	1.70	0	0	0	0	0	0	0	0	0	0	0	0.00
66	16.2	1.70	0	0	0	0	0	0	0	0	0	0	0	0.00
67	16.4	1.70	0	0	0	0	0	0	0	0	0	0	0	0.00
68	16.6	1.70	0	0	0	230	0	0	0	0	230	0	230	0.00
69	16.8	1.70	0	0	0	0	0	0	0	0	0	0	0	0.00
70	17.0	2.50	0	0	0	0	0	0	0	0	0	0	0	0.00
71	17.2	2.50	0	0	0	0	0	0	0	0	0	0	0	0.00
72	17.4	2.50	0	0	0	0	0	0	0	0	0	0	0	0.00
72	17.6	2.50	0	0	0	0	0	0	0	0	0	0	0	0.00
73	17.8	2.50	0	0	0	0	0	0	0	0	0	0	0	0.00
74	18.0	2.50	0	0	0	0	0	0	0	0	0	0	0	0.00
75	18.2	2.50	0	0	0	0	0	0	0	0	0	0	0	0.00
76	18.4	2.50	0	0	2'070	0	0	0	0	0	2'070	0	2'070	0.04
77	18.6	2.50	0	0	0	6'238	0	0	0	0	6'238	0	6'238	0.11
78	18.8	2.53	0	3'630	0	4'235	0	0	0	0	7'865	0	7'865	0.14
79	19.0	2.68	2'656	0	0	8'809	0	0	0	0	11'465	0	11'465	0.21
79	19.2	2.83	0	10'664	0	355	0	0	0	0	11'019	0	11'019	0.20
80	19.4	2.98	0	5'092	0	1'983	0	646	0	0	7'721	0	7'721	0.14
81	19.6	3.13	10'563	1'777	335	2'157	0	520	0	275	15'627	0	15'627	0.28
82	19.8	3.28	3'429	8'661	502	5'779	530	1'016	0	261	20'178	0	20'178	0.37
83	20.0	3.43	7'241	10'698	1'338	9'669	870	458	687	845	31'806	170	31'976	0.58
84	20.2	3.58	1'615	1'155	1'364	4'105	450	0	0	1'168	9'857	0	9'857	0.18
85	20.4	3.73	16'060	1'154	5'735	18'825	349	0	523	1'496	44'142	220	44'362	0.81
86	20.6	3.88	20'856	2'226	7'858	24'367	269	1'464	0	624	57'664	2'281	59'945	1.09
87	20.8	4.03	25'558	18'603	9'380	21'826	1'604	752	1'650	2'694	82'067	2'833	84'900	1.54
87	21.0	4.18	45'873	15'578	27'979	37'403	6'233	1'999	780	3'325	139'170	3'007	142'177	2.58
88	21.2	4.28	54'007	25'645	68'607	34'791	2'688	1'909	3'952	4'755	196'354	2'543	198'897	3.61
89	21.4	4.38	126'230	17'098	55'147	66'972	1'661	3'401	5'767	4'061	280'337	10'169	290'506	5.28
90	21.6	4.48	146'513	28'923	57'311	61'975	1'761	8'405	10'331	6'868	322'087	8'953	331'040	6.02
91	21.8	4.48	162'734	59'310	63'920	84'156	3'472	13'070	16'750	6'980	410'392	4'743	415'135	7.54
92	22.0	4.48	211'591	51'009	87'207	96'488	3'625	15'540	18'772	12'111	496'343	10'079	506'422	9.20
93	22.2	4.48	159'744	42'617	85'665	75'692	3'175	22'156	18'619	13'749	421'417	13'122	434'539	7.90
94	22.4	4.48	275'050	27'819	84'944	84'078	0	22'183	25'895	17'581	537'550	9'525	547'075	9.94
95	22.6	4.48	199'035	66'720	71'281	64'316	0	17'381	31'966	15'547	466'246	8'727	474'973	8.63
96	22.8	4.48	191'015	52'620	79'934	72'513	0	21'799	30'140	16'233	464'254	10'931	475'185	8.64
96	23.0	4.48	126'915	70'658	70'260	56'764	400	23'495	21'603	15'162	385'257	7'451	392'708	7.14
97	23.2	4.48	95'117	19'831	61'881	25'095	0	16'660	16'984	10'524	246'092	4'474	250'566	4.55
98	23.4	4.48	65'115	31'867	44'770	29'141	0	14'524	12'675	2'326	200'418	1'881	202'299	3.68
99	23.6	4.48	73'324	22'153	27'217	12'119	600	9'375	9'430	2'198	156'416	2'079	158'495	2.88
100	23.8	4.48	32'038	29'865	19'274	13'542	0	3'147	4'747	441	103'054	1'711	104'765	1.90
101	24.0	4.48	46'884	11'098	13'048	7'542	0	1'464	9'003	1'861	90'900	2'737	93'637	1.70
102	24.2	4.48	53'971	5'154	8'906	6'716	0	1'480	2'365	222	78'814	1'064	79'878	1.45
103	24.4	4.48	12'958	10'298	1'680	5'983	0	300	1'591	0	32'810	574	33'384	0.61
104	24.6	4.48	5'228	3'112	1'417	2'805	0	0	1'198	390	14'150	0	14'150	0.26
105	24.8	4.48	6'131	3'082	7'324	3'132	0	0	91	352	20'112	1'211	21'323	0.39
106	25.0	4.48	1'845	4'300	1'324	1'504	0	0	0	0	8'973	0	8'973	0.16
107	25.2	4.48	7'127	0	829	0	0	454	0	0	8'410	0	8'410	0.15
108	25.4	4.48	971	0	0	0	0	0	0	0	971	0	971	0.02
109	25.6	4.48	505	0	0	0	0	0	0	0	505	0	505	0.01
110	25.8	4.48	0	0	0	0	0	0	0	0	0	0	0	0.00
111	26.0	4.48	2'050	0	328	0	0	0	0	0	2'378	0	2'378	0.04
112	26.2	4.48	0	0	0	0	0	0	0	0	0	0	0	0.00
113	26.4	4.48	0	0	0	0	0	0	0	0	0	0	0	0.00
114	26.6	4.48	0	0	0	0	0	0	0	0	0	0	0	0.00
115	26.8	4.48	0	0	0	0	0	0	0	0	0	0	0	0.00
116	27.0	4.48	0	0	0	0	0	0	0	0	0	0	0	0.00
117	27.2	4.48	0	0	0	0	0	0	0	0	0	0	0	0.00
118	27.4	4.48	0	0	0	278	0	0	0	0	278	0	278	0.01
119	27.6	4.48	0	0	0	0	0	0	0	0	0	0	0	0.00
120	27.8	4.48	0	0	0	0	0	0	0	0	0	0	0	0.00
121	28.0	4.48	0	0	0	0	0	0	0	0	0	0	0	0.00
122	28.2	4.48	0	0	0	0	0	0	0	0	0	0	0	0.00
123	28.4	4.48	0	0	0	0	0	0	0	0	0	0	0	0.00
			2'189'949	662'417	968'835	951'583	27'687	203'598	245'519	142'049	5'391'637	110'485	5'502'122	100.0

Grafico 1 - Distribuzione uve Merlot in base alla gradazione

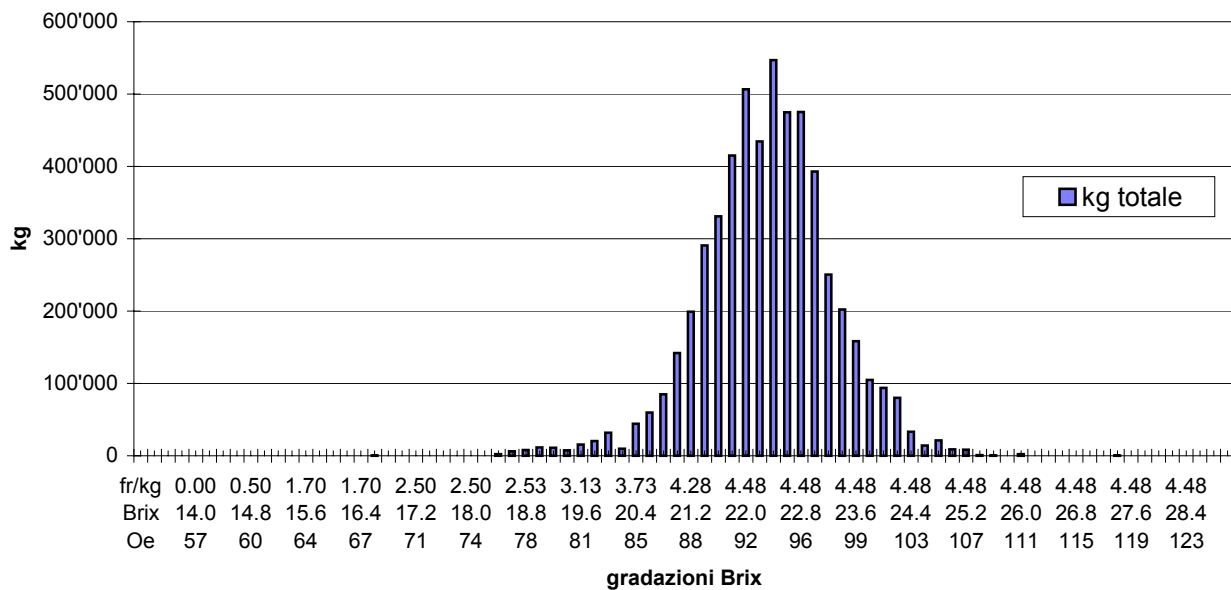

3.2 Evoluzione delle consegne

Grafico 2 - kg di uve Merlot tassati per giorno e distretto



Tabella N. 3.2 - Evoluzione delle consegne sull'arco della vendemmia per distretto
(dati in kg)

Data consegne	Mendri- sio	Lugano	Bellin- zona	Locarno	Valle Maggia	Riviera	Blenio	Leven- tina	Ticino	Mesol- cina	Generale TI + Me
MERLOT											
20.08.03	0	0	166	4'548	0	0	0	0	4'714	0	4'714
21.08.03	0	0	0	230	0	0	0	0	230	0	230
26.08.03	0	0	2'070	12'042	0	0	0	0	14'112	0	14'112
27.08.03	0	3'337	0	16'132	0	0	0	0	19'469	0	19'469
29.08.03	0	0	0	2'400	0	0	0	0	2'400	0	2'400
30.08.03	0	0	0	3'147	0	0	0	0	3'147	0	3'147
31.08.03	0	0	0	2'150	0	0	0	0	2'150	0	2'150
01.09.03	0	0	1'258	16'880	0	270	0	0	18'408	0	18'408
02.09.03	1'225	6'825	4'396	8'834	0	0	0	0	21'280	6'286	27'566
03.09.03	6'551	14'326	16'719	77'539	0	0	0	0	115'135	1'686	116'821
04.09.03	31'252	0	42'740	108'443	0	0	0	0	182'435	1'097	183'532
05.09.03	6'915	11'931	43'166	116'295	0	0	0	516	178'823	1'594	180'417
06.09.03	45'869	10'805	54'948	135'746	0	1'111	200	919	249'598	5'983	255'581
07.09.03	0	10'953	7'325	35'545	0	263	40	0	54'126	0	54'126
08.09.03	4'714	544	17'270	14'851	0	0	0	192	37'571	547	38'118
09.09.03	0	0	27	3'896	0	1'280	0	0	5'203	623	5'826
10.09.03	35'950	1'432	74'711	74'403	0	20'669	4'335	2'219	213'719	5'036	218'755
11.09.03	212'372	5'592	127'924	71'132	641	42'851	8'328	4'182	473'022	9'475	482'497
12.09.03	186'933	17'780	103'281	65'176	2'603	33'281	29'457	9'085	447'596	17'447	465'043
13.09.03	184'576	30'764	135'543	65'373	3'930	54'792	78'372	13'847	567'197	22'840	590'037
14.09.03	54'009	8'102	29'312	4'354	0	1'278	27'658	0	124'713	2'982	127'695
15.09.03	288'022	33'345	79'062	50'136	1'405	14'061	27'586	48'312	541'929	10'321	552'250
16.09.03	224'769	42'219	67'879	24'109	2'090	6'803	20'930	13'996	402'795	4'147	406'942
17.09.03	219'182	39'252	31'284	4'627	11'393	6'308	24'489	9'475	346'010	1'554	347'564
18.09.03	194'066	38'127	34'515	3'194	4'694	3'231	5'654	10'866	294'347	2'170	296'517
19.09.03	102'140	54'583	25'115	15'456	331	1'326	1'557	7'584	208'092	1'722	209'814
20.09.03	93'163	94'719	12'627	6'586	0	6'310	14'087	7'904	235'396	6'065	241'461
21.09.03	22'352	34'307	440	0	0	92	679	1'285	59'155	0	59'155
22.09.03	112'529	33'993	15'481	132	0	6'043	1'240	198	169'616	328	169'944
23.09.03	32'386	11'934	880	2'500	0	0	0	0	47'700	0	47'700
24.09.03	1'913	23'257	0	9	0	0	0	0	25'179	0	25'179
25.09.03	42'134	44'453	20'891	1'353	600	1'895	907	3'430	115'663	6'843	122'506
26.09.03	27'320	40'068	1'550	0	0	400	0	1'804	71'142	1'399	72'541
27.09.03	4'005	16'990	4'129	1'650	0	674	0	370	27'818	0	27'818
28.09.03	5'053	17'401	0	0	0	0	0	0	22'454	0	22'454
29.09.03	2'450	3'491	7'029	1'470	0	0	0	1'725	16'165	340	16'505
30.09.03	28'906	1'176	0	0	0	0	0	1'390	31'472	0	31'472
01.10.03	11'000	0	0	0	0	0	0	0	11'000	0	11'000
02.10.03	5'200	325	2'400	0	0	660	0	0	8'585	0	8'585
05.10.03	0	0	1'544	0	0	0	0	0	1'544	0	1'544
06.10.03	1'495	0	0	0	0	0	0	0	1'495	0	1'495
07.10.03	0	0	400	1'000	0	0	0	0	1'400	0	1'400
09.10.03	0	0	2'100	0	0	0	0	0	2'100	0	2'100
10.10.03	0	0	0	245	0	0	0	0	245	0	245
13.10.03	1'032	2'400	0	0	0	0	0	0	3'432	0	3'432
15.10.03	0	5'273	0	0	0	0	0	0	5'273	0	5'273
16.10.03	0	2'145	0	0	0	0	0	0	2'145	0	2'145
17.10.03	0	568	0	0	0	0	0	0	568	0	568
18.10.03	466	0	0	0	0	0	0	0	466	0	466
19.10.03	0	0	653	0	0	0	0	0	653	0	653
26.10.03	0	0	0	0	0	0	0	2'750	2'750	0	2'750
Totali	2'189'949	662'417	968'835	951'583	27'687	203'598	245'519	142'049	5'391'637	110'485	5'502'122

3.3 Uve americane

Il prezzo delle uve americane, destinate all'elaborazione (vino o grappa), è rimasto a fr. 160.-/q. Con l'eliminazione nel 1998 del contributo federale per lo smercio delle uve da tavola la Sezione non dispone più dei dati inerenti questo prodotto.

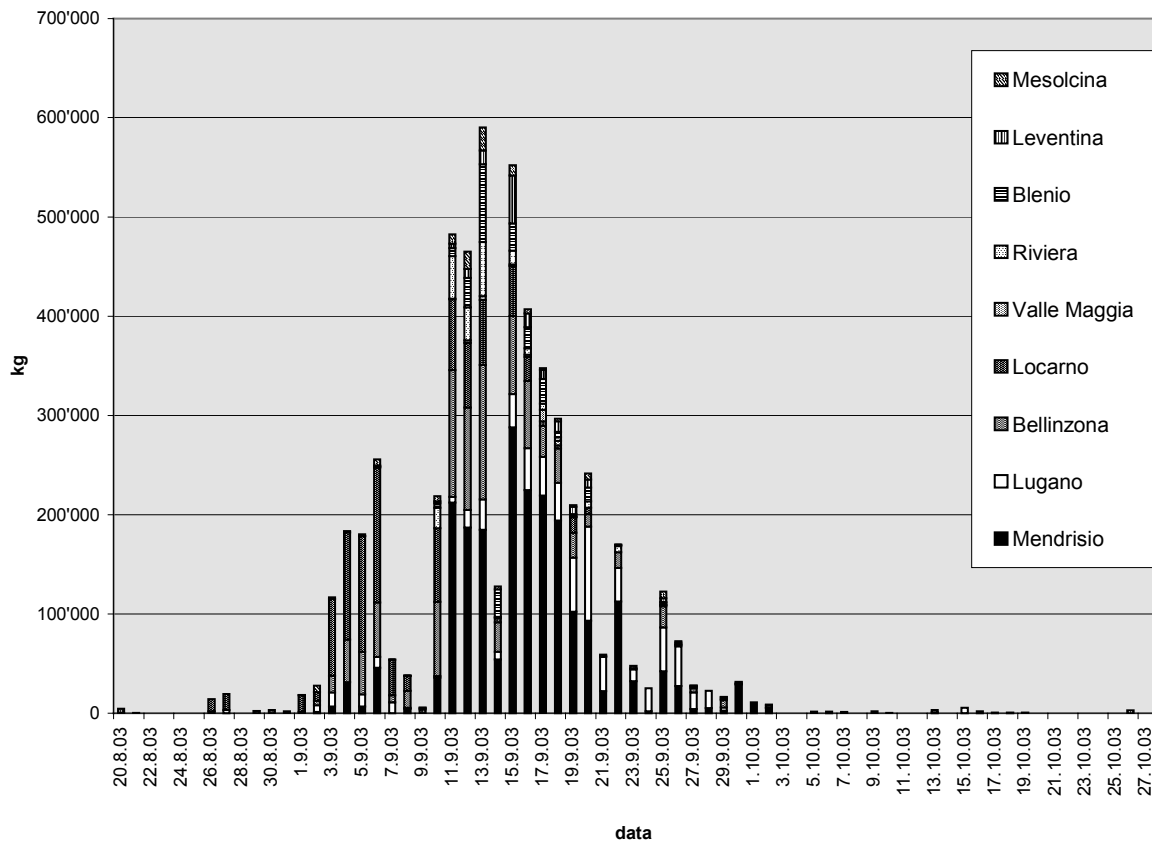
Per quanto attiene le uve da vino o destinate alla trasformazione, visto che molti vinificatori non allestiscono i relativi attestati di controllo con le indicazioni necessarie (p. es. comune d'origine), nelle tabelle di questo rapporto non possiamo ripartire i quantitativi tassati nei differenti distretti d'origine.

4 RISULTATI QUALITATIVI

Nelle pagine che seguono riportiamo nell'ordine le tabelle relative alla qualità delle uve tassate per la vendemmia 2003 e i confronti con le annate precedenti, senza commento:

<u>Capitolo N.</u>	<u>Grafico N.</u>	<u>Tabella N.</u>	<u>Pagina N.</u>
--------------------	-------------------	-------------------	------------------

4.1 Gradazioni

Gradazioni medie per distretto, varietà e categoria	T. 4.1.1 - 3	40 - 42
---	--------------	---------

4.2 Evoluzione delle medie del Merlot

Evoluzione delle gradazioni medie durante le consegne, per distretto (dati in Brix)	T. 4.2	43
---	--------	----

5 CONFRONTO ANNATE PRECEDENTI 44

Quantitativi controllati nel Cantone negli ultimi anni	T. 5.1.1 - 2	44 - 45
--	--------------	---------

Gradazioni medie per distretto dal 1944	T. 5.2.1	46
---	----------	----

Tabella N. 4.1.1 Gradazioni medie per distretto, varietà e categoria

Varietà e categoria	Mendrisio	Lugano	Sotto Ceneri	Bellinzona	Locarno	Valle Maggia	Riviera	Blenio	Leventina	Sopra Ceneri	Ticino	Mesolcina	Generale Ti + Me
CHARDONNAY													
Media di la	21.4	21.7	21.5	21.5	21.0	22.1	0.0	22.4	0.0	21.4	21.5	22.5	21.5
Media di tutte le consegne	21.4	21.7	21.5	21.5	21.0	22.1	0.0	22.4	0.0	21.4	21.5	22.5	21.5
CHASSELAS													
Media di la	18.2	18.8	18.3	17.1	17.9	0.0	0.0	17.8	0.0	17.7	18.3	15.2	18.3
Media di tutte le consegne	18.2	18.8	18.3	17.1	17.8	0.0	0.0	17.8	0.0	17.7	18.3	15.2	18.3
DORAL													
Media di tutte le consegne	21.0	20.6	21.0	22.4	21.5	20.0	0.0	21.8	0.0	21.9	21.4	0.0	21.4
Media di la (Doc+0,7I+1I)	21.0	20.6	21.0	22.4	21.5	20.0	0.0	21.8	0.0	21.9	21.4	0.0	21.4
KERNER													
Media di la	22.3	21.5	22.0	0.0	22.7	19.8	0.0	0.0	0.0	22.5	22.3	0.0	22.3
Media di tutte le consegne	22.3	21.5	22.0	0.0	22.7	19.8	0.0	0.0	0.0	22.5	22.3	0.0	22.3
PINOT BIANCO													
Media di la	22.3	21.2	22.2	0.0	0.0	0.0	0.0	0.0	0.0	0.0	22.2	0.0	22.2
Media di tutte le consegne	22.3	21.2	22.2	0.0	0.0	0.0	0.0	0.0	0.0	0.0	22.2	0.0	22.2
PINOT GRIGIO													
Media di la	22.1	21.9	22.0	22.0	0.0	0.0	22.1	21.6	0.0	21.9	21.9	26.0	22.3
Media di tutte le consegne	22.1	21.9	22.0	22.0	0.0	0.0	22.1	21.6	0.0	21.8	21.9	26.0	22.3
MÜLLER THURGAU / RIESLING X SYLVANER													
Media di la	20.0	19.4	19.6	0.0	0.0	0.0	0.0	22.3	0.0	22.3	20.1	0.0	20.1
Media di tutte le consegne	20.0	19.4	19.6	0.0	0.0	0.0	0.0	22.3	0.0	22.3	20.1	0.0	20.1
SAUVIGNON BIANCO													
Media di la	21.4	22.2	21.6	20.0	20.5	20.4	0.0	0.0	0.0	20.1	21.4	0.0	21.4
Media di tutte le consegne	21.4	22.2	21.6	20.0	20.5	20.4	0.0	0.0	0.0	20.1	21.4	0.0	21.4
SEMILLON													
Media di la	20.6	20.6	20.6	0.0	0.0	0.0	0.0	0.0	0.0	0.0	20.6	0.0	20.6
Media di tutte le consegne	20.6	20.6	20.6	0.0	0.0	0.0	0.0	0.0	0.0	0.0	20.6	0.0	20.6

Tabella N. 4.1.2 Gradazioni medie per distretto, varietà e categoria

Varietà e categoria	Mendri- sio	Lugano	Sotto Ceneri	Bellin- zona	Locarno	Valle Maggia	Riviera	Blenio	Leven- tina	Sopra Ceneri	Ticino	Mesol- cina	Generale Ti + Me
ANCELOTTA													
Media di la	0.0	23.0	23.0	0.0	0.0	0.0	23.3	0.0	0.0	23.3	23.2	0.0	23.2
Media di tutte le consegne	0.0	23.0	23.0	0.0	0.0	0.0	23.3	0.0	0.0	23.3	23.2	0.0	23.2
BONDOLA													
Media di la	0.0	21.2	21.2	20.6	20.0	20.2	20.3	19.7	19.3	20.1	20.1	20.8	20.1
Media di tutte le consegne	0.0	21.2	21.2	20.6	19.9	20.2	20.3	19.7	18.9	20.0	20.0	20.8	20.0
CABERNET FRANC													
Media di la	23.1	22.2	23.0	22.5	24.0	0.0	21.8	0.0	21.6	22.7	22.9	0.0	22.9
Media di tutte le consegne	23.1	22.4	23.0	22.5	23.7	0.0	21.8	0.0	21.6	22.7	22.9	0.0	22.9
CABERNET SAUVIGNON													
Media di la	22.1	22.1	22.1	22.2	21.9	0.0	0.0	0.0	0.0	22.2	22.1	22.8	22.1
Media di tutte le consegne	22.1	22.1	22.1	22.2	21.9	0.0	0.0	0.0	0.0	22.2	22.1	22.8	22.1
CARMINOIR													
Media di la	23.1	23.0	23.1	20.8	24.4	0.0	0.0	0.0	0.0	21.1	22.4	0.0	22.4
Media di tutte le consegne	23.1	23.0	23.1	20.8	24.4	0.0	0.0	0.0	0.0	21.1	22.4	0.0	22.4
DIOLINOIR													
Media di la	22.9	24.1	23.0	22.7	0.0	0.0	0.0	0.0	0.0	22.7	23.0	0.0	23.0
Media di tutte le consegne	22.9	24.1	23.0	22.7	0.0	0.0	0.0	0.0	0.0	22.7	23.0	0.0	23.0
GAMARET													
Media di la	21.3	22.3	21.4	21.9	21.8	0.0	22.7	23.1	21.9	22.2	21.6	22.4	21.6
Media di tutte le consegne	21.3	22.3	21.4	21.9	21.8	0.0	22.7	23.1	21.9	22.2	21.6	22.4	21.6
GARANOIR													
Media di la	20.0	22.0	20.1	0.0	0.0	0.0	0.0	21.2	0.0	21.2	20.4	0.0	20.4
Media di tutte le consegne	20.0	22.0	20.1	0.0	0.0	0.0	0.0	21.2	0.0	21.2	20.4	0.0	20.4
MERLOT													
Media di la	22.4	22.3	22.4	22.3	22.0	21.4	22.6	22.6	22.3	22.3	22.3	22.3	22.3
Media di tutte le consegne	22.4	22.3	22.4	22.3	22.0	21.4	22.6	22.6	22.3	22.3	22.3	22.3	22.3
PINOT NERO													
Media di la	22.0	22.2	22.1	21.3	22.0	22.4	22.5	22.1	21.0	21.4	21.8	23.4	21.8
Media di tutte le consegne	22.0	22.2	22.1	21.2	22.0	22.4	22.5	22.1	21.0	21.4	21.8	23.4	21.8

Tabella N. 4.1.3 Gradazioni medie per distretto, varietà e categoria

Varietà e categoria	Mendrisio	Lugano	Sotto Ceneri	Bellinzona	Locarno	Valle Maggia	Riviera	Blenio	Leventina	Sopra Ceneri	Ticino	Mesolcina	Generale Ti + Me
AMIGNE - Media di IIa	0.0	0.0	0.0	22.6	0.0	0.0	0.0	0.0	0.0	22.6	22.6	0.0	22.6
ARVINE - Media di IIa	21.9	0.0	21.9	0.0	0.0	0.0	0.0	0.0	0.0	0.0	21.9	0.0	21.9
COMPLETER - Media di IIa	0.0	22.9	22.9	0.0	24.6	0.0	0.0	0.0	0.0	24.6	24.3	0.0	24.3
ERMITAGE - Media di IIa	21.8	0.0	21.8	0.0	0.0	0.0	0.0	0.0	0.0	0.0	21.8	0.0	21.8
FREISAMER - Media di IIa	0.0	0.0	0.0	0.0	0.0	0.0	0.0	0.0	0.0	0.0	0.0	23.6	23.6
GEWÜRZTRAMINER - Media di IIa	23.2	0.0	23.2	0.0	0.0	0.0	0.0	0.0	0.0	0.0	23.2	23.6	23.2
MOSCATO BIANCO - Media di IIa	22.0	18.6	19.7	0.0	0.0	0.0	0.0	21.8	0.0	21.8	20.5	0.0	20.5
NOSTRANA BIANCA - Media di IIa	21.6	0.0	21.6	0.0	20.8	0.0	0.0	17.0	20.2	19.8	20.9	22.6	21.4
RIESLING. - Media di IIa	19.4	0.0	19.4	0.0	0.0	0.0	0.0	0.0	0.0	0.0	19.4	23.6	21.5
SEYVAL BIANCO - Media di IIa	0.0	19.2	19.2	0.0	0.0	0.0	0.0	20.9	0.0	20.9	19.2	0.0	19.2
VOIGNIER - Media di IIa	22.9	0.0	22.9	0.0	0.0	0.0	0.0	0.0	0.0	0.0	22.9	0.0	22.9
FREISA - Media di IIa	21.9	0.0	21.9	0.0	20.8	0.0	0.0	0.0	0.0	20.8	21.4	0.0	21.4
GAMAY - Media di IIa	21.7	0.0	21.7	0.0	0.0	0.0	0.0	0.0	0.0	0.0	21.7	0.0	21.7
MALBEC - Media di IIa	22.2	21.6	21.9	0.0	0.0	0.0	0.0	0.0	0.0	0.0	21.9	0.0	21.9
MARECHAL FOCH - Media di IIa	0.0	0.0	0.0	0.0	0.0	0.0	0.0	22.9	0.0	22.9	22.9	0.0	22.9
NOSTRANA ROSSA - Media di IIa	20.7	20.6	20.7	18.4	20.1	0.0	0.0	0.0	0.0	20.0	20.1	22.1	20.3
REGENT - Media di IIa	0.0	21.6	21.6	0.0	0.0	0.0	0.0	0.0	0.0	0.0	21.6	0.0	21.6
SYRAH - Media di IIa	22.2	22.5	22.2	21.6	0.0	0.0	0.0	0.0	0.0	21.6	22.2	0.0	22.2
BRONNER - Media di IIIa	0.0	21.6	21.6	0.0	0.0	0.0	0.0	0.0	0.0	0.0	21.6	0.0	21.6
JOHANNITER - Media di IIIa	0.0	19.8	19.8	0.0	0.0	0.0	0.0	0.0	0.0	0.0	19.8	0.0	19.8
SCHEUREBE - Media di IIIa	20.4	0.0	20.4	0.0	0.0	0.0	0.0	0.0	0.0	0.0	20.4	0.0	20.4
ARINARNOA - Media di IIIa	22.4	23.0	22.5	0.0	20.0	0.0	0.0	0.0	0.0	20.0	21.4	0.0	21.4
CHAMBOURCIN - Media di IIIa	23.8	22.9	23.0	0.0	0.0	0.0	0.0	0.0	0.0	0.0	23.0	0.0	23.0
PETIT VERDOT - Media di IIIa	24.8	0.0	24.8	0.0	0.0	0.0	0.0	0.0	0.0	0.0	24.8	0.0	24.8
AMERICANA BIANCA - Media di IIIa											21.1	0.0	21.1
AMERICANA ROSSA - Media di IIIa											18.5	0.0	18.5

Tabella N. 4.2 Evoluzione delle gradazioni medie durante le consegne per distretto (dati in Brix)

Varietà	Data consegne	Mendrisio	Lugano	Bellinzona	Locarno	Valle Maggia	Riviera	Blenio	Leventina	Ticino	Mesolcina	Generale TI + Me
MERLOT	20.08.2003	0.0	0.0	20.4	20.7	0.0	0.0	0.0	0.0	20.7	0.0	20.7
MERLOT	21.08.2003	0.0	0.0	0.0	16.6	0.0	0.0	0.0	0.0	16.6	0.0	16.6
MERLOT	26.08.2003	0.0	0.0	18.4	19.1	0.0	0.0	0.0	0.0	19.0	0.0	19.0
MERLOT	27.08.2003	0.0	19.5	0.0	20.1	0.0	0.0	0.0	0.0	20.0	0.0	20.0
MERLOT	29.08.2003	0.0	0.0	0.0	22.1	0.0	0.0	0.0	0.0	22.1	0.0	22.1
MERLOT	30.08.2003	0.0	0.0	0.0	22.3	0.0	0.0	0.0	0.0	22.3	0.0	22.3
MERLOT	31.08.2003	0.0	0.0	0.0	22.4	0.0	0.0	0.0	0.0	22.4	0.0	22.4
MERLOT	01.09.2003	0.0	0.0	21.3	21.3	0.0	21.0	0.0	0.0	21.3	0.0	21.3
MERLOT	02.09.2003	20.0	19.7	21.4	22.1	0.0	0.0	0.0	0.0	21.1	21.3	21.1
MERLOT	03.09.2003	19.6	19.6	22.2	21.6	0.0	0.0	0.0	0.0	21.3	22.6	21.3
MERLOT	04.09.2003	21.8	0.0	22.0	21.9	0.0	0.0	0.0	0.0	21.9	21.9	21.9
MERLOT	05.09.2003	20.9	19.8	22.2	22.0	0.0	0.0	0.0	21.9	21.9	21.1	21.9
MERLOT	06.09.2003	21.9	21.0	22.3	21.9	0.0	22.1	22.4	21.3	21.9	21.8	21.9
MERLOT	07.09.2003	0.0	21.6	21.6	22.8	0.0	23.4	21.4	0.0	22.4	0.0	22.4
MERLOT	08.09.2003	22.0	21.0	22.0	21.3	0.0	0.0	0.0	20.0	21.7	21.5	21.7
MERLOT	09.09.2003	0.0	0.0	19.8	21.9	0.0	19.8	0.0	0.0	21.3	22.2	21.4
MERLOT	10.09.2003	22.5	21.7	22.1	22.0	0.0	22.5	22.2	22.3	22.2	21.8	22.2
MERLOT	11.09.2003	22.1	23.2	22.2	22.0	21.4	22.3	22.0	21.8	22.1	21.8	22.1
MERLOT	12.09.2003	22.3	22.2	22.5	22.3	21.6	22.7	22.8	22.3	22.4	22.1	22.4
MERLOT	13.09.2003	22.3	22.1	22.5	22.6	21.5	22.7	22.6	21.9	22.4	22.2	22.4
MERLOT	14.09.2003	22.8	22.3	22.8	22.9	0.0	22.5	22.6	0.0	22.7	23.2	22.7
MERLOT	15.09.2003	22.4	21.9	22.5	23.0	21.1	22.7	22.5	22.5	22.5	22.8	22.5
MERLOT	16.09.2003	22.4	22.8	21.9	22.6	22.0	22.2	22.3	22.4	22.4	22.6	22.4
MERLOT	17.09.2003	22.3	22.6	22.4	22.2	21.5	22.4	22.9	22.7	22.4	22.7	22.4
MERLOT	18.09.2003	22.9	22.4	22.7	23.4	20.8	22.9	22.6	22.4	22.7	22.5	22.7
MERLOT	19.09.2003	22.7	22.5	23.0	22.8	21.5	24.2	22.3	22.3	22.7	23.1	22.7
MERLOT	20.09.2003	21.8	22.7	22.7	22.8	0.0	22.9	22.9	22.5	22.3	23.1	22.3
MERLOT	21.09.2003	22.2	22.9	22.8	0.0	0.0	23.0	24.0	22.7	22.6	0.0	22.6
MERLOT	22.09.2003	22.4	22.6	22.6	23.0	0.0	23.3	23.0	23.4	22.5	23.0	22.5
MERLOT	23.09.2003	22.9	22.9	23.6	21.2	0.0	0.0	0.0	0.0	22.8	0.0	22.8
MERLOT	24.09.2003	22.3	22.5	0.0	21.8	0.0	0.0	0.0	0.0	22.5	0.0	22.5
MERLOT	25.09.2003	22.1	22.5	22.2	22.9	23.6	23.1	23.2	21.8	22.3	23.1	22.4
MERLOT	26.09.2003	23.7	22.7	22.3	0.0	0.0	23.6	0.0	20.8	23.0	22.6	23.0
MERLOT	27.09.2003	22.9	22.0	23.6	24.4	0.0	22.6	0.0	21.2	22.5	0.0	22.5
MERLOT	28.09.2003	22.5	22.2	0.0	0.0	0.0	0.0	0.0	0.0	22.3	0.0	22.3
MERLOT	29.09.2003	22.7	23.6	24.3	24.2	0.0	0.0	0.0	22.6	23.7	23.0	23.7
MERLOT	30.09.2003	22.9	23.2	0.0	0.0	0.0	0.0	0.0	22.0	22.9	0.0	22.9
MERLOT	01.10.2003	23.5	0.0	0.0	0.0	0.0	0.0	0.0	0.0	23.5	0.0	23.5
MERLOT	02.10.2003	24.4	21.9	23.0	0.0	0.0	21.6	0.0	0.0	23.7	0.0	23.7
MERLOT	05.10.2003	0.0	0.0	22.4	0.0	0.0	0.0	0.0	0.0	22.4	0.0	22.4
MERLOT	06.10.2003	22.4	0.0	0.0	0.0	0.0	0.0	0.0	0.0	22.4	0.0	22.4
MERLOT	07.10.2003	0.0	0.0	20.0	21.0	0.0	0.0	0.0	0.0	20.7	0.0	20.7
MERLOT	09.10.2003	0.0	0.0	22.1	0.0	0.0	0.0	0.0	0.0	22.1	0.0	22.1
MERLOT	10.10.2003	0.0	0.0	0.0	23.2	0.0	0.0	0.0	0.0	23.2	0.0	23.2
MERLOT	13.10.2003	22.5	22.2	0.0	0.0	0.0	0.0	0.0	0.0	22.3	0.0	22.3
MERLOT	15.10.2003	0.0	23.8	0.0	0.0	0.0	0.0	0.0	0.0	23.8	0.0	23.8
MERLOT	16.10.2003	0.0	23.8	0.0	0.0	0.0	0.0	0.0	0.0	23.8	0.0	23.8
MERLOT	17.10.2003	0.0	24.8	0.0	0.0	0.0	0.0	0.0	0.0	24.8	0.0	24.8
MERLOT	18.10.2003	22.6	0.0	0.0	0.0	0.0	0.0	0.0	0.0	22.6	0.0	22.6
MERLOT	19.10.2003	0.0	0.0	23.0	0.0	0.0	0.0	0.0	0.0	23.0	0.0	23.0
MERLOT	26.10.2003	0.0	0.0	0.0	0.0	0.0	0.0	0.0	22.2	22.2	0.0	22.2

Tabella N. 5.1.1 Quantitativi controllati nel Cantone negli ultimi anni

Solo TI	Dati	Prima categoria			Seconda categoria			Terza categoria				Uve declassate				Totale	
		Merlot (+ Pinot N. fino al '92)	Merlot da litro	Altre Rosse	Altre Bianche	Merlot	Rosse	Bianche	Merlot	Rosse	Bianche	Americane	Merlot	Rosse	Bianche		Americane
203	Quantità % Quantità kg Brix Prezzo Fr./q Valore in Fr. Gradaz. min	87.2 5'366'912 22.31 440.89 23'662'307 17.0		3.8 233'003	5.4 329'737	0.4 24'725	0.5 28'171	0.2 12'924	0.0 0	0.2 10'380	0.0 1'655	2.4 150'017	0.0 0	0.0 0	0.0 0	0.0 0	100 6'157'524
202	Quantità % Quantità kg Brix Prezzo Fr./q Valore in Fr. Gradaz. min	87.8 4'996'418 19.74 410.54 20'512'543 17.0		3.3 186'237	5.8 328'899	0.4 23'539	0.4 25'036	0.1 7'634	0.0 0	0.0 2'371	0.0 0	2.1 117'987	0.0 0	0.0 0	0.0 0	0.0 0	100 5'688'121
201	Quantità % Quantità kg Brix Prezzo Fr./q Valore in Fr. Gradaz. min	86.1 5'905'246 20.02 415.45 24'533'576 17.0		2.9 200'649	5.5 376'383	1.0 68'579	0.7 46'254	0.1 7'042	0.0 694	0.0 134	0.0 2'210	3.6 249'474	0.0 0	0.0 0	0.0 0	0.0 0	100 6'856'665
200	Quantità % Quantità kg Brix Prezzo Fr./q Valore in Fr. Gradaz. min	87.2 5'571'595 20.27 421.54 23'486'487 17.0		2.8 182'051	5.0 320'921	0.9 55'942	0.5 28'775	0.1 5'887	0.0 0	0.0 1'356	0.0 968	3.2 207'517	0.0 0	0.0 0	0.0 0	0.2 14'799	100 6'389'811
199	Quantità % Quantità kg Brix Prezzo Fr./q Valore in Fr. Gradaz. min	83.4 5'568'040 18.92 401.99 22'382'908 17.0		2.6 174'279	6.3 417'789	1.9 124'122	0.9 59'672	0.1 7'404	0.0 1'991	0.0 586	0.0 1'090	4.3 285'604	0.0 0	0.0 0	0.0 0	0.6 38'258	100 6'678'835
198	Quantità % Quantità kg Brix Prezzo Fr./q Valore in Fr. Gradaz. min	83.5 5'838'570 19.6 413.81 24'160'558 17.0		2.5 173'442	5.3 372'524	2.5 175'006	0.5 35'842	0.0 2'856	0.0 401	0.0 1'150	0.0 9	5.7 396'571	0.0 0	0.0 0	0.0 0	0.0 0	100 6'996'371
197	Quantità % Quantità kg Brix Prezzo Fr./q Valore in Fr. Gradaz. min	88.7 4'541'791 20.2 421.04 19'122'815 17.0		2.5 127'801	4.3 222'142	0.6 31'123	0.4 20'794	0.1 4'212	0.0 864	0.0 1'527	0.0 96	3.4 172'194	0.0 0	0.0 0	0.0 0	0.0 0	100 5'122'544

Tabella N. 5.1.2 Quantitativi controllati nel Cantone negli ultimi anni

	Solo TI Dati	Prima categoria				Seconda categoria			Terza categoria				Uve declassate				Totale
		Merlot (+ Pinot N. fino al '92)	Merlot da litro	Altre Rosse	Altre Bianche	Merlot	Rosse	Bianche	Merlot	Rosse	Bianche	Ameri- cane	Merlot	Rosse	Bianche	Ameri- cane	
1	Quantità %	81.9	0.1	2.4	4.0	0.8	0.6	0.1	0.0	0.0	0.0	10.1	0.0	0.0	0.0	0.0	100
9	Quantità kg	5'281'584	6'466	153'004	260'532	54'264	38'766	3'349	330	576	553	650'076	103	0	0	0	6'449'603
9	Brix	19.90	17.00			19.50			19.50								
9	Prezzo Fr./q	410.90	250.--	399.65	370.59	170.--	170.--	170.--	50.--	50.--	50.--	160.--					
6	Valore in Fr.	21'702'046	16'165	611'486	965'496	92'249	65'902	5'693	165	288	277	1'040'122					24'499'889
	Gradaz. min	17.4	16.6	18.0	14.8/16.0	15.2	15.2	14.4	14.4	14.4	13.6	13.6/14.4					
1	Quantità %	88.4	0.2	2.4	4.1	0.1	0.6	0.0	0.0	0.0	4.1	0.0	0.0	0.0	0.0	0.0	100
9	Quantità kg	3'606'388	7'747	99'159	167'241	4'090	23'282	1'841	17	216	964	165'848	160	351	50	0	4'077'354
9	Brix	19.80	17.10			19.40			20.20								
9	Prezzo Fr./q	408.39	250.--	386.15	350.87	170.--	170.--	170.--	50.--	50.--	50.--	140.--					
5	Valore in Fr.	14'728'197	19'368	382'901	586'790	6'953	39'579	3'130	9	108	482	232'187					15'999'703
	Gradaz. min	17.4	16.6	18.0	14.8/16.0	15.2	15.2	14.4	14.4	14.4	13.6	13.6/14.4					
1	Quantità %	86.4	2.9	1.8	3.9	0.9	0.6	0.1	0.0	0.0	2.8	0.0	0.0	0.0	0.5	100	
9	Quantità kg	4'729'900	156'209	97'470	216'089	51'055	34'562	3'438	1'839	589	74	151'963	0	0	0	29'382	5'472'570
9	Brix	19.20	17.00			17.60			17.80							14.00	
9	Prezzo Fr./q	398.07	250.--	387.62	337.82	170.--	170.--	170.--	50.--	50.--	50.--	140.--			(140.--)		
4	Valore in Fr.	18'828'282	390'523	377'813	729'989	86'794	58'755	5'845	920	295	37	212'748			41'135		20'733'134
	Gradaz. min	17.4	16.6	18.0	14.8/16.0	15.2	15.2	14.4	14.4	14.4	13.6	13.6/14.4					
1	Quantità %	81.9	4.8	1.4	3.6	1.9	1.0	0.0	0.1	0.0	0.0	4.1	0.0	0.0	1.0	100	
9	Quantità kg	4'013'281	236'454	68'187	177'344	91'605	50'299	1'463	3'980	718	540	202'702	1'718	110	1'099	49'688	4'899'188
9	Brix	18.80	17.00			17.10			15.60							14.00	
9	Prezzo Fr./q	395.24	250.--	390.59	338.04	170.--	170.--	170.--	50.--	50.--	50.--	140.--			(140.--)		
3	Valore in Fr.	15'862'174	591'135	266'335	599'485	155'729	85'508	2'487	1'990	359	270	283'783			69'563		17'918'817
	Gradaz. min	17.4	16.6	18.0	14.8/16.0	15.2	15.2	14.4	14.4	14.4	13.6	13.6/14.4					
1	Quantità %	83.4				5.4	2.2	3.0	0.2	0.0	0.0	5.8					100
9	Quantità kg	4'295'857				279'909	112'486	152'265	11'300	734	1'491	296'244					5'150'286
9	Brix	18.08				16.07	17.31	17.14	13.99	13.16	13.63	15.64					
9	Prezzo Fr./q	374.92				163.7	206.28	322.99	50.-	50.-	50.-	120.-					
2	Valore in Fr.	16'106'028				458'796	232'036	491'805	5'650	367	745	355'492					17'650'919
	Gradaz. min	17.0				14.4	14.4	14.4									
1	Quantità %	89.2				0.0	1.6	2.6		0.0		6.6					100
9	Quantità kg	6'764'719				1'996	118'108	201'461		165		499'461					7'585'910
9	Brix	20.38				16.31	18.97	17.32		13.63		16.95					
9	Prezzo Fr./q	418.31				170.-	231.90	318.66		50.-		150.-					
1	Valore in Fr.	28'298'009				3'393	273'898	641'986		82		749'191					29'966'559
	Gradaz. min	16.6				14.4	14.4	14.4									
1	Quantità %	90.7					1.9	1.6	0.0			5.8					100
9	Quantità kg	5'938'344					121'947	107'165	364			380'878					6'548'698
9	Brix	21.03					19.86	18.41	13.30			18.49					
9	Prezzo Fr./q	442.87					237.72	354.55	50.-			150.-					
0	Valore in Fr.	26'299'337					289'897	379'960	182			571'317					27'540'693
	Gradaz. min	16.6				14.4	14.4	14.4									

Tabella N. 5.2.1 Gradazioni medie per distretto dal 1944

Gradazioni medie per distretto dal 1944 - uve Merlot (+ Pinot Nero solo fino al 1992)									
gradi Oechsle fino al 1985, Brix dal 1986									
Anno	Mendrisio	Lugano	Locarno	Bellinzona	Riviera	Blenio	Leventina	V. Maqgia	Cantone
1944	75.4	77.7	77.2	77.0	79.0	71.3	81.9		76.2
1945	83.7	86.6	87.7	91.6	85.0	90.2	88.8		84.5
1946	81.5	85.7	83.5	86.0			87.5		81.9
1947	93.2	91.2	91.6	91.9	96.7	93.3	99.0		92.9
1948	80.6	82.5	85.2	86.0	80.5	82.4	81.7		81.5
1949	85.4	88.4	90.6	92.2	87.4	89.3	86.3	90.0	87.4
1950	86.5	87.5	90.5	91.9	84.8	86.6	83.5		87.5
1951	77.0	79.3	84.6	84.6	80.0	78.7	79.6		79.3
1952	87.2	90.3	89.6	90.2	88.0	79.7	86.7		88.0
1953	75.5	79.3	83.6	81.8	77.7	74.9	73.4		78.5
1954	83.8	86.4	87.8	88.7	85.0	84.5	86.4		84.9
1955	83.6	85.8	88.3	89.0	87.2	87.6	84.3	89.0	86.0
1956	80.7	80.9	79.4	79.6	76.4	75.0	81.0	73.6	80.2
1957	84.3	84.3	90.5	90.5	84.2	87.0	87.0		85.8
1958	84.2	84.6	83.5	83.0	77.9	76.0	81.4		84.0
1959	85.3	86.7	89.7	90.7	92.4	87.9	87.9	84.1	87.0
1960	73.3	76.4	75.8	75.5	70.7	68.3	69.6	66.2	74.9
1961	88.8	87.4	88.1	88.8	86.8	85.6	85.6	79.8	88.3
1962	85.4	89.3	88.0	88.7	91.6	87.9	91.7	86.6	87.0
1963	76.0	78.0	80.2	80.7	77.3	78.2	79.4		77.7
1964	88.4	89.6	91.2	90.9	91.1	90.9	92.0		89.7
1965	69.3	72.9	75.7	77.3	73.9	70.5	72.8		71.9
1966	75.8	74.3	81.4	80.6	81.1	79.0	79.6		78.0
1967	80.0	79.8	81.6	82.4	80.0	77.1	77.2		80.6
1968	75.6	75.8	77.2	78.0	76.0	75.3	75.3		77.2
1969	79.1	80.2	85.4	84.9	82.4	80.0	82.1		81.0
1970	75.9	74.7	80.4	81.9	79.8	77.1	80.0		77.8
1971	86.7	84.7	87.7	88.8	88.6	88.8	88.9		87.4
1972	70.3	73.3	79.3	79.2	80.0	79.4	79.7		74.7
1973	71.5	72.7	79.2	80.4	76.4	76.5	77.1		75.7
1974	79.4	79.5	82.8	82.8	81.1	79.3	79.7		80.9
1975	76.4	79.9	78.5	79.9	73.2	70.8	71.1		77.2
1976	76.8	78.3	82.7	82.8	85.0	82.0	85.7	79.9	80.7
1977	67.3	69.0	72.6	71.8	70.8	70.3	70.6	71.8	70.3
1978	79.4	81.3	84.7	84.8	83.0	80.5	83.3	82.5	82.3
1979	75.1	73.7	79.8	81.2	80.4	78.8	81.1	76.2	78.3
1980	76.9	76.2	83.3	83.3	82.1	78.6	82.9	80.3	80.2
1981	71.4	71.0	74.3	75.5	75.9	73.4	75.4	72.0	73.6
1982	75.5	73.6	78.0	77.0	76.4	73.5	77.1	69.8	76.2
1983	82.1	83.1	84.4	85.9	85.0	87.6	86.0	83.8	84.0
1984	76.0	75.1	77.2	78.4	78.6	75.5	78.1	76.7	76.9
1985	81.3	79.6	77.8	77.9	76.9	82.5	78.4	76.8	79.5
1986	19.0	18.6	18.8	18.8	19.0	19.4	18.4	18.0	18.9
1987	17.8	17.8	18.8	19.0	18.6	17.8	18.4	17.8	18.2
1988	20.6	20.4	20.2	20.4	20.0	19.2	19.6	19.8	20.4
1989	19.0	19.6	20.2	20.6	21.0	20.8	20.2	21.0	19.8
1990	20.6	21.0	21.2	21.4	21.4	21.4	21.2	20.8	21.0
1991	20.0	20.0	20.9	20.7	20.9	20.0	20.0	19.8	20.4
1992	17.9	18.0	18.2	18.3	18.2	18.0	18.0	17.3	18.1
1993	18.7	18.6	18.8	19.0	18.0	17.5	17.4	17.3	18.7
1994	19.2	19.3	18.9	19.0	19.0	18.2	18.9	17.8	19.0
1995	19.9	19.9	19.6	20.0	20.3	19.6	20.0	18.4	19.8
1996	19.6	19.7	19.9	20.0	20.8	21.1	20.6	19.8	19.9
1997	20.3	20.5	20.0	20.0	20.4	21.1	20.4	19.7	20.2
1998	19.4	19.4	20.0	20.0	19.8	19.3	19.6	19.2	19.6
1999	19.3	19.0	18.8	18.6	18.2	18.1	18.0	18.4	18.9
2000	20.4	20.1	20.3	20.4	20.5	19.7	19.5	19.1	20.3
2001	20.2	19.5	20.1	20.0	20.3	19.4	19.5	19.4	20.0
2002	19.6	19.6	19.9	20.0	19.7	19.8	19.8	19.1	19.7
2003	22.4	22.3	22.0	22.3	22.6	22.6	22.3	21.4	22.3

dal 1993 unicamente media delle uve Merlot di la categoria (litro compreso)