

**DIPARTIMENTO DELLE FINANZE E DELL'ECONOMIA**

**SEZIONE DELL'AGRICOLTURA**

---

**RAPPORTO SULLA**

**VENDEMMIA**

**2004**

---

**Dicembre 2004**

<b>Indice</b>	<b>Tabella N. (T)</b>	<b>Grafico N. (G)</b>	<b>Pagina</b>
<b>1. INTRODUZIONE - Novità</b>			<b>4</b>
<b>1.1 L'annata viticola e alcuni dati generali</b>			<b>5</b>
<b>Numero di vinificatori per volume di trasformazione</b>	<b>T. 1.0</b>		<b>7</b>
<b>1.2 Limiti di produzione</b>			<b>8</b>
<b>1.3 Classificazione delle uve</b>			<b>8</b>
<b>1.4 Prezzi</b>			<b>9</b>
<b>Prezzi indicativi delle uve rosse al quintale</b>	<b>T. 1.1</b>		<b>10</b>
<b>Prezzi indicativi delle uve bianche al quintale</b>	<b>T. 1.2</b>		<b>11</b>
<b>2 NUMERO DI CEPPI E SUPERFICI VITATE</b>			<b>12</b>
<b>2.1 Indicazioni generali</b>			<b>12</b>
<b>2.2 Dati per varietà:</b>			
<b>Cantone Ticino</b>	<b>T. 2.2.1 a/b</b>		<b>12 - 13</b>
<b>Distretti e Mesolcina</b>	<b>T. 2.3.1 - 9</b>		<b>14 - 21</b>
<b>3 RISULTATI QUANTITATIVI</b>			<b>21</b>
<b>3.1 Quantitativi globali per varietà e categoria:</b>			
<b>Cantone Ticino</b>	<b>T. 3.1.1</b>		<b>22</b>
<b>Mesolcina</b>	<b>T. 3.1.2</b>		<b>23</b>
<b>Cantone Ticino + Mesolcina</b>	<b>T. 3.1.3</b>		<b>24</b>
<b>Distretti</b>	<b>T. 3.1.4.1 - 17</b>		<b>25 - 41</b>
<b>Quantitativi tassati globali per gradazione e distretto (Uve Merlot)</b>	<b>T. 3.1.5</b>		<b>42</b>
<b>Distribuzione uve Merlot in base alla gradazione</b>	<b>G. 1</b>		<b>43</b>
<b>3.2 Evoluzione delle consegne</b>			
<b>Kg di uve Merlot tassati per giorno e distretto</b>	<b>G. 2</b>		<b>43</b>
<b>Consegne sull'arco della vendemmia, per distretto</b>	<b>T. 3.2</b>		<b>44</b>
<b>3.3 Uve americane</b>			<b>44</b>

<b>Indice</b>	<b>Tabella N. (T)</b>	<b>Pagina</b>
<hr/>	<b>Grafico N. (G)</b>	<hr/>
<b>4</b>		<b>45</b>
<b>RISULTATI QUALITATIVI</b>		
<b>4.1</b>		
<b>Gradazioni:</b>		
<b>Gradazioni medie per distretto, varietà e categoria</b>	<b>T. 4.1.1 - 2</b>	<b>46 - 47</b>
<b>4.2</b>		
<b>Evoluzione delle medie del Merlot:</b>		
<b>Evoluzione delle gradazioni medie</b>		
<b>durante le consegne, per distretto</b>	<b>T. 4.2</b>	<b>48</b>
<b>5</b>		<b>49</b>
<b>CONFRONTO ANNATE PRECEDENTI</b>		
<b>Quantitativi controllati nel Cantone negli ultimi anni</b>	<b>T. 5.1.1 - 2</b>	<b>49 - 50</b>
<b>Gradazioni medie per distretto dal 1944</b>	<b>T. 5.2.1</b>	<b>51</b>

## 1. INTRODUZIONE - Novità

Nell'ambito dell'elaborazione dell'art. 36 della Legge cantonale sull'agricoltura, è stato confermato il principio secondo il quale, in materia di agricoltura, il Consiglio di Stato avrebbe avuto facoltà di delega delle proprie competenze alle istanze ad esso subordinate e che l'esecuzione potesse essere delegata alle organizzazioni dei produttori o di categoria.

Nel Regolamento sull'agricoltura del 23 dicembre 2003 è stata confermata tale delega alle organizzazioni di categoria. In particolare, all'Interprofessione della vite e del vino (IVT) e all'Ordine della DOC è stato demandato il compito di fissare alcuni parametri che il diritto federale demanda ai Cantoni nell'ambito delle denominazioni di origini controllate per i vini, nonché per la limitazione della produzione delle altre categorie di vino.

Durante l'assemblea del 26 maggio 2004, l'Ordine della DOC ha quindi adottato il Regolamento concernente l'attribuzione della DOC ai vini ticinesi. Regolamento che riprende normative esistenti, con una novità di rilievo, segnatamente l'introduzione di un registro degli imbottiglieri e commercianti dei vini DOC ticinesi, nonché l'obbligo di sottoporre al controllo dell'Ordine le etichette dei vini DOC.

Per una questione di forma, quanto deciso da queste organizzazioni dev'essere ratificato tramite regolamento o decisione del Consiglio di Stato o da un'unità amministrativa a lui subordinata. E' così che in data 23 novembre 2004 detto Regolamento è stato adottato dal Consiglio di Stato.

Con il nuovo Regolamento sull'agricoltura si è pure tenuto conto del crescente interesse per i vini prodotti con uve delle nuove varietà interspecifiche. Per questo motivo è stata abbandonata una vecchia limitazione che prevedeva la possibilità di vinificare in IIa categoria solo uve di ceppo europeo, liberalizzando così interamente la gamma di vitigni che possono essere usati per la produzione di vini a denominazione di provenienza (IIa "categoria"). Questo implica che anche gli ibridi interspecifici, detti anche "produttori diretti" o "americane", possono essere usati per questi vini. Al fine però di mantenere una prassi costante nell'identificazione del vino "nostrano", il limite di produzione che consente di portare detto termine ai sensi dell'art. 372 cpv. 2 dell'Ordinanza sulle derrate alimentari, è stato fissato unicamente per le uve di ceppo europeo, di modo che vini prodotti con ibridi interspecifici continueranno per ora a non poter essere definiti con il termine "nostrano".

Quest'ultima modifica ha reso necessario il rilascio del certificato di produzione per tutte le varietà di uva al fine di poterne attestare la provenienza, il che ha richiesto un lavoro non indifferente visto che molti viticoltori in passato hanno omesso di fornire le necessarie informazioni per le uve che in precedenza erano catalogate di IIIa categoria.

Nell'ambito delle novità va pure segnalato che tramite risoluzione del Consiglio di Stato del 13 luglio 2004, l'IVT è stata riconosciuta quale "organizzazione di categoria" per il prodotto "vino". Allo scopo di finanziare la propaganda dei prodotti vitivinicoli ticinesi, in data 7 settembre 2004, il Consiglio di Stato ha quindi autorizzato la stessa IVT ad incassare anche dai non membri un contributo massimo di fr. 7.- al quintale per le uve di prima categoria e di fr. 3.- al quintale per le uve di seconda categoria trasformate in vino; il tutto in conformità

all'art. 14 della legge sull'agricoltura. Queste tasse venivano in precedenza incassate direttamente da Ticinowine (ex Proviti).

## **1.1 L'annata viticola e alcuni dati generali**

L'annata viticola 2004 è cominciata con un inverno mite ma molto secco, difatti il deficit idrico del primo trimestre dell'anno è stato cospicuo, l'irraggiamento solare è stato buono e le temperature mensili leggermente superiori alla media.

All'inizio di aprile si è manifestato il germogliamento della vite che quest'anno è stato molto regolare, infatti non si è verificato l'accecamento delle gemme che normalmente distingue il vitigno Merlot allevato con il sistema Guyot.

Molto irregolare è stato invece il clima che ha contraddistinto il mese di aprile, quasi a mantenere fede ad alcuni proverbi popolari. Infatti le tanto attese precipitazioni si sono manifestate causando sbalzi di temperatura marcati; da giornate con forti precipitazioni (il giorno 19 si è potuta constatare neve frammista a pioggia) si è passati a giornate favoniche durante le quali si sono potute registrare temperature estive.

Il positivo apporto di acqua del mese di aprile ha contribuito ad una crescita rigogliosa dei germogli della vite, i quali si trovavano per il vitigno Merlot allo stadio fenologico *grappoli separati* verso la fine della prima decade del mese di maggio.

Nelle zone precoci la fioritura è iniziata all'inizio di giugno, nelle altre regioni alla fine della prima decade dello stesso mese. Essa ha avuto un esito molto positivo con una percentuale di fiori fecondati altissima - fattore che ha influenzato il carico di uva per ceppo - ed una durata abbastanza corta (circa 8 giorni).

Con il mese di giugno si è chiaramente manifestata una situazione di stress idrico sulla vegetazione delle giovani viti comunque non paragonabile alla situazione manifestatasi durante l'annata 2003.

Il mese di luglio è stato molto variabile ed ha portato cospicue precipitazioni sulle regioni centrali e settentrionali del nostro Cantone mentre il Sottoceneri e particolarmente il Mendrisiotto hanno sofferto il perdurare della siccità.

Una forte perturbazione ha attraversato il Cantone durante la notte tra il 7-8 luglio portando temporali e grandinate sparse su tutto il territorio.

Con il mese di agosto infine sono arrivate le attese precipitazioni anche nel sud del Cantone le quali però - data la loro persistenza con 16 giorni di pioggia - hanno preoccupato i viticoltori in quanto verso la fine del mese di agosto le uve avevano accumulato un evidente ritardo di maturazione.

Grazie ad un mese di settembre molto soleggiato con scarti di temperatura tra la notte ed il giorno di almeno 10°C, le uve hanno recuperato il ritardo di maturazione accumulato durante il mese di agosto. La maturazione ha avuto un esito molto positivo, quasi inaspettato e

l'equilibrio tra i composti chimici delle uve (zucchero, acidità, aromi e polifenoli) è stato buono e in certi casi ottimo.

Dal punto di vista delle avversità della vite durante il 2004 si è assistito a evoluzioni molto particolari. Abbiamo avuto due periodi ben distinti di attacchi da parte delle principali malattie che colpiscono la vite alle nostre latitudini; la peronospora e l'oidio:

- Con la fioritura si è assistito a contaminazioni da parte del fungo dell'oidio il quale ha colpito in maniera abbastanza virulenta le infiorescenze o i grappolini non coperti da prodotti fitosanitari, riducendo sostanzialmente la raccolta in alcuni vigneti.
- Con le precipitazioni di luglio e agosto c'è stata la recrudescenza della peronospora la quale nella maggior parte dei casi non ha danneggiato in maniera grave la vegetazione della vite.

Più problematico invece a lungo termine risulterà il ritrovamento di focolai di flavescenza dorata della vite - malattia da fitoplasmi con un decorso epidemico, trasmessa da pianta a pianta e da vigneto a vigneto da un vettore, la cicalina *Scaphoideus titanus*, Ball strettamente infeduta alla vite - in alcuni vigneti di Pedriate (comune di Chiasso), di Novazzano e di Arzo;

Rispetto al 2003, la vendemmia è iniziata 3 settimane più tardi, rientrando in parametri più normali. In effetti, nelle zone più precoci (sponda destra del fiume Ticino, terre di Pedemonte) le prime uve sono state raccolte dalla fine della penultima settimana di settembre; in seguito le altre zone con il "grosso" del raccolto che è stato effettuato durante i primi giorni di ottobre.

Le uve nella maggior parte dei casi sono state raccolte in ottimo stato sanitario e asciutte.

I quantitativi di uva Merlot consegnati (65'288 q) superano del 21 % le consegne dello scorso anno e sono superiori del 25 % rispetto alla media decennale.

Contrariamente a quanto temuto a fine agosto, il bello di settembre ha permesso di ottenere una buona gradazione media, che per il Merlot di prima categoria è di 20.71 Brix. Gradazione chiaramente inferiore all'annata record del 2003 ma pur sempre superiore alla media degli ultimi 10 anni che è di 20 Brix.

I quantitativi di uve Merlot declassati per gradazioni insufficienti sono dunque minimi, mentre i declassamenti per superamento dei limiti di produzione ammontano a circa il 3.3 % del totale. Il totale dei quantitativi di prima categoria risulta quindi inferiore ai 65'000 q, limite stabilito dall'Interprofessione della vite e del vino ticinese (IVT), oltre al quale sarebbe stato necessario intavolare nuove trattative sui prezzi delle uve.

In conformità alle decisioni prese dall'IVT, i prezzi indicativi delle uve Merlot di prima categoria sono dunque stati fissati in funzione della produzione cantonale complessiva di questa categoria. Allo scopo di premiare la qualità, essi includono inoltre (solo per le gradazioni uguali o superiori alla media) i ristorni o bonus delle annate 2004 o 2003. Alla gradazione media indicata, le uve Merlot vengono dunque pagate fr. 432.- il q.

Il numero totale di certificati di produzione spediti è di 8'024 unità, di cui 516 per la Mesolcina e 7'508 per il Ticino; queste cifre non comprendono i certificati emessi in doppio (consegne in più cantine). L'incremento rispetto agli scorsi anni (+ 1'000 unità circa) è legato al fatto che il certificato è ora obbligatorio per tutte le varietà di uva vinificate.

Per l'emissione di questi certificati vengono aggiornati circa 6'736 moduli di cui 6'246 inerenti vigneti in Ticino e 490 in Mesolcina, per un totale di 3'929 viticoltori iscritti (3'697 con vigneti solo in Ticino, 15 con vigneti in Ticino e Mesolcina e 217 con vigneti solo in Mesolcina). L'aumento di circa 60 nuovi produttori iscritti e 200 vigneti mai annunciati è legato al fatto che essendo dal 2004 necessario il certificato di produzione per tutte le varietà di uva destinate alla vinificazione a scopo commerciale, molti viticoltori con vigneti di uva americana hanno annunciato queste loro superfici vitate per la prima volta quest'anno.

In tutto sono state tassate 18'542 partite di uva (+ 21% rispetto al 2003), di cui 17'810 di uve ticinesi e 732 di uve mesolcinesi; lavoro effettuato da un totale di 232 vinificatori. Tra questi figurano però anche alcuni piccoli produttori (il cui prodotto è destinato unicamente all'uso privato) ma che fanno vinificare le loro uve presso professionisti. I vinificatori mesolcinesi sono 4, mentre i viticoltori che annunciano quantitativi di uve ticinesi trasformate fuori cantone sono in totale 5 (esclusi i mesolcinesi).

**Tabella N. 1.0 - Numero di vinificatori per volume di trasformazione**

uva trasformata		numero vinificatori 2003	numero vinificatori 2004
da kg	a kg		
0	1'000	55	51
1'001	5'000	81	95
5'001	10'000	25	25
10'001	20'000	21	19
20'001	30'000	13	12
30'001	40'000	4	9
40'001	50'000	1	1
50'001	100'000	6	7
100'001	500'000	8	8
>	500'000	3	5
<b>Totale</b>		<b>217</b>	<b>232</b>

## 1.2 Limiti di produzione

I limiti di produzione per le uve di prima categoria non sono cambiati. Per le uve di IIa, come indicato nell'introduzione, sono stati mantenuti unicamente dei limiti facoltativi per le uve di ceppo europeo (esclusi gli incroci interspecifici) per coloro i quali desiderano fare uso dell'indicazione "nostrano" in conformità dell'art. 372 cpv. 2 dell'Ordinanza sulle derrate alimentari. Le uve di IIa che superano questo limite non vengono declassate nella terza categoria ma perdono semplicemente il diritto all'uso per questo termine. Ne consegue che se ci sono uve di III (o IV) categoria, trattasi di uve che non raggiungono la gradazione minima richiesta o che sono state autodeclassate dai vinificatori già al momento della tassazione.

Limiti di produzione per il 2004:

Ia categoria rosse	1,0 kg/m <sup>2</sup>	più una tolleranza del 5 % declassata in IIa
Ia categoria bianche	1,2 kg/m <sup>2</sup>	più una tolleranza del 5 % declassata in IIa
IIa categoria rosse	1,4 kg/m <sup>2</sup>	opzionale e solo per le uve europee
IIa categoria bianche	1,4 kg/m <sup>2</sup>	opzionale e solo per le uve europee

## 1.3 Classificazione delle uve

Gli altri principi generali per la classificazione delle uve non sono mutati e si basano:

- sul vitigno,
- sulla gradazione e
- sul rispetto dei limiti di produzione.

### Vitigni

Elenco dei vitigni ammessi alla produzione di vini DOC:

Rossi: Merlot, Pinot Nero, Cabernet Franc, Cabernet Sauvignon, Carminoir, Gamaret, Garanoir, Diolinoir, Bondola e Ancellotta.

Bianchi: Chardonnay, Chasselas, Doral, Semillon, Sauvignon Bianco, Pinot Grigio, Pinot Bianco, Kerner e Müller Thurgau (Riesling x Sylvaner);

Nelle tabelle che seguono, per alcuni vitigni di IIa di cui i produttori non conoscono il nome esatto della varietà, si sono usati i seguenti termini:

varietà europee:	bianche o rosse	europee non definite di IIa
uve interspecifiche:	bianche o rosse	ibridi / PD (americane)
uve distillate:	bianche o rosse	da acquavite (se non sono state tassate)



## Gradazioni minime

Le gradazioni minime per il 2004 non sono cambiate:

Uve	Ia categoria	II categoria	III categoria
Merlot e Bondola	17,0 Brix	15,2 Brix	14,4 Brix
Altre uve rosse	18,0 Brix	15,2 Brix	14,4 Brix
Chasselas	14,8 Brix	14,4 Brix	13,6 Brix
Altre uve bianche	16,0 Brix	14,4 Brix	13,6 Brix

Uve che non raggiungono i minimi di IIIa categoria o per le quali non è stata determinata la percentuale Brix non possono essere vinificate. I quantitativi dichiarati (generalmente americane) prive del certificato di produzione, non figurano nelle tabelle riguardanti i comuni e i distretti ma solo nel totale globale a livello di Cantone (vedi "rosse o bianche da acquavite" in IVa categoria).

### 1.4 Prezzi

Visto che quest'anno la vendemmia si preannunciava piuttosto importante, l'Interprofessione della vite e del vino ha fissato 3 scale differenti per i prezzi delle uve in funzione del quantitativo globale di uve Merlot ticinesi di Ia categoria che sarebbero state prodotte. Nella sostanza per una gradazione media di 19.4 Brix i prezzi base sarebbero stati i seguenti:

fino a 55'000 q	fr. 430.- al quintale, oltre a questo quantitativo e
fino a 60'000 q	fr. 420.- al quintale, oltre a questo quantitativo e
fino a 65'000 q	fr. 410.- al quintale.

Se fosse stato superato il limite dei 65'000 q, le parti avrebbero dovuto ritrovarsi al tavolo delle trattative per un accordo sui prezzi.

Contrariamente agli altri anni, i prezzi indicati sopra comprendono il ristorno o bonus dell'annata (o retroattivo) che il vinificatore ha pattuito o pattuirà con i viticoltori.

Per le altre uve, la scala dei prezzi è per contro rimasta invariata. Idem per quanto concerne i criteri base per la fissazione del prezzo, segnatamente per ogni vitigno si tiene conto della gradazione media ottenuta dalle uve di prima categoria.

In base a quanto sopra e ai risultati della vendemmia riportiamo nella Tabella 1.1 e 1.2 i prezzi indicativi per il 2004.

**Tabella N. 1.1 - Prezzi indicativi delle uve rosse al quintale**

% zucche- ro B R I X	Gradi Oechsle	Merlot	Pinot Nero	Cabernet Franc Gamaret	Cabernet Sauvignon	Garanoir	Carminoir	Diolinoir	Bondola	Rosse di seconda	America ne
14.2	58										
14.4	59	50.00	50.00	50.00	50.00	50.00	50.00	50.00	50.00	50.00	
14.6	59	50.00	50.00	50.00	50.00	50.00	50.00	50.00	50.00	50.00	
14.8	60	50.00	50.00	50.00	50.00	50.00	50.00	50.00	50.00	50.00	
15.0	61	50.00	50.00	50.00	50.00	50.00	50.00	50.00	50.00	50.00	
15.2	62	170.00	170.00	170.00	170.00	170.00	170.00	170.00	170.00	170.00	160.00
15.4	63	170.00	170.00	170.00	170.00	170.00	170.00	170.00	170.00	170.00	160.00
15.6	64	170.00	170.00	170.00	170.00	170.00	170.00	170.00	170.00	170.00	160.00
15.8	65	170.00	170.00	170.00	170.00	170.00	170.00	170.00	170.00	170.00	160.00
16.0	65	170.00	170.00	170.00	170.00	170.00	170.00	170.00	170.00	170.00	160.00
16.2	66	170.00	170.00	170.00	170.00	170.00	170.00	170.00	170.00	170.00	160.00
16.4	67	170.00	170.00	170.00	170.00	170.00	170.00	170.00	170.00	170.00	160.00
16.6	68	170.00	170.00	170.00	170.00	170.00	170.00	170.00	170.00	170.00	160.00
16.8	69	170.00	170.00	170.00	170.00	170.00	170.00	170.00	170.00	170.00	160.00
17.0	70	250.00	170.00	170.00	170.00	170.00	170.00	170.00	200.00	170.00	160.00
17.2	71	250.00	170.00	170.00	170.00	170.00	170.00	170.00	200.00	170.00	160.00
17.4	72	250.00	170.00	170.00	170.00	170.00	170.00	170.00	200.00	170.00	160.00
17.6	72	250.00	170.00	170.00	170.00	170.00	170.00	170.00	200.00	170.00	160.00
17.8	73	250.00	170.00	170.00	170.00	170.00	170.00	170.00	200.00	170.00	160.00
18.0	74	250.00	274.00	250.00	263.00	250.00	285.00	250.00	250.00	170.00	160.00
18.2	75	250.00	289.00	256.00	278.00	250.00	300.00	250.00	250.00	170.00	160.00
18.4	76	262.00	304.00	271.00	293.00	250.00	315.00	250.00	250.00	170.00	160.00
18.6	77	277.00	319.00	286.00	308.00	250.00	330.00	250.00	360.00	170.00	160.00
18.8	78	292.00	334.00	301.00	323.00	253.00	345.00	250.00	360.00	170.00	160.00
19.0	79	307.00	349.00	316.00	338.00	268.00	360.00	253.00	360.00	170.00	160.00
19.2	79	322.00	364.00	331.00	353.00	283.00	375.00	268.00	360.00	170.00	160.00
19.4	80	337.00	379.00	346.00	368.00	298.00	390.00	283.00	380.00	170.00	160.00
19.6	81	352.00	394.00	361.00	383.00	313.00	400.00	298.00	380.00	170.00	160.00
19.8	82	367.00	404.00	376.00	398.00	328.00	410.00	313.00	380.00	170.00	160.00
20.0	83	382.00	414.00	391.00	408.00	343.00	420.00	328.00	380.00	170.00	160.00
20.2	84	392.00	424.00	406.00	418.00	358.00	420.00	343.00	380.00	170.00	160.00
20.4	85	402.00	424.00	416.00	428.00	373.00	420.00	358.00	380.00	170.00	160.00
20.6	86	412.00	424.00	426.00	428.00	388.00	430.00	373.00	380.00	170.00	160.00
20.8	87	432.00	434.00	436.00	428.00	403.00	440.00	388.00	380.00	170.00	160.00
21.0	87	432.00	444.00	436.00	438.00	418.00	450.00	403.00	380.00	170.00	160.00
21.2	88	442.00	454.00	436.00	448.00	428.00	465.00	418.00	380.00	170.00	160.00
21.4	89	452.00	469.00	446.00	458.00	438.00	480.00	428.00	380.00	170.00	160.00
21.6	90	462.00	484.00	456.00	473.00	448.00	495.00	438.00	380.00	170.00	160.00
21.8	91	462.00	484.00	456.00	473.00	448.00	495.00	448.00	380.00	170.00	160.00
22.0	92	462.00	484.00	456.00	473.00	448.00	495.00	448.00	380.00	170.00	160.00
22.2	93	462.00	484.00	456.00	473.00	448.00	495.00	448.00	380.00	170.00	160.00
22.4	94	462.00	484.00	456.00	473.00	448.00	495.00	448.00	380.00	170.00	160.00
22.6	95	462.00	484.00	456.00	473.00	448.00	495.00	448.00	380.00	170.00	160.00
22.8	96	462.00	484.00	456.00	473.00	448.00	495.00	448.00	380.00	170.00	160.00
23.0	96	462.00	484.00	456.00	473.00	448.00	495.00	448.00	380.00	170.00	160.00
23.2	97	462.00	484.00	456.00	473.00	448.00	495.00	448.00	380.00	170.00	160.00
23.4	98	462.00	484.00	456.00	473.00	448.00	495.00	448.00	380.00	170.00	160.00
23.6	99	462.00	484.00	456.00	473.00	448.00	495.00	448.00	380.00	170.00	160.00
23.8	100	462.00	484.00	456.00	473.00	448.00	495.00	448.00	380.00	170.00	160.00
24.0	101	462.00	484.00	456.00	473.00	448.00	495.00	448.00	380.00	170.00	160.00
24.2	102	462.00	484.00	456.00	473.00	448.00	495.00	448.00	380.00	170.00	160.00
24.4	103	462.00	484.00	456.00	473.00	448.00	495.00	448.00	380.00	170.00	160.00
24.6	104	462.00	484.00	456.00	473.00	448.00	495.00	448.00	380.00	170.00	160.00

**Tabella N. 1.2 - Prezzi indicativi delle uve bianche al quintale**

% zucche- ro B R I X	Gradi Oechslé	Chasselas	Kerner	Chardon- nay	Semillon	Sauvi- gnon Bianco	Pinot Grigio	Pinot Bianco	Doral	Müller Thurgau	Bianche di seconda
14.2	58	50.00	50.00	50.00	50.00	50.00	50.00	50.00	50.00	50.00	50.00
14.4	59	170.00	170.00	170.00	170.00	170.00	170.00	170.00	170.00	170.00	170.00
14.6	59	170.00	170.00	170.00	170.00	170.00	170.00	170.00	170.00	170.00	170.00
14.8	60	170.00	170.00	170.00	170.00	170.00	170.00	170.00	170.00	170.00	170.00
15.0	61	170.00	170.00	170.00	170.00	170.00	170.00	170.00	170.00	170.00	170.00
15.2	62	170.00	170.00	170.00	170.00	170.00	170.00	170.00	170.00	170.00	170.00
15.4	63	180.00	170.00	170.00	170.00	170.00	170.00	170.00	170.00	170.00	170.00
15.6	64	195.00	170.00	170.00	170.00	170.00	170.00	170.00	170.00	170.00	170.00
15.8	65	210.00	170.00	170.00	170.00	170.00	170.00	170.00	170.00	170.00	170.00
16.0	65	225.00	170.00	170.00	245.00	170.00	170.00	200.00	170.00	170.00	170.00
16.2	66	240.00	170.00	170.00	260.00	170.00	170.00	215.00	170.00	170.00	170.00
16.4	67	255.00	170.00	170.00	275.00	170.00	185.00	230.00	170.00	185.00	170.00
16.6	68	270.00	170.00	170.00	290.00	185.00	200.00	245.00	170.00	200.00	170.00
16.8	69	280.00	170.00	170.00	305.00	200.00	215.00	260.00	170.00	215.00	170.00
17.0	70	290.00	170.00	170.00	320.00	215.00	230.00	275.00	170.00	230.00	170.00
17.2	71	300.00	170.00	170.00	335.00	230.00	245.00	290.00	170.00	245.00	170.00
17.4	72	<b>300.00</b>	170.00	170.00	350.00	245.00	260.00	305.00	185.00	260.00	170.00
17.6	72	300.00	170.00	185.00	365.00	260.00	275.00	320.00	200.00	275.00	170.00
17.8	73	310.00	170.00	200.00	380.00	275.00	290.00	335.00	215.00	290.00	170.00
18.0	74	320.00	170.00	215.00	390.00	290.00	305.00	350.00	230.00	305.00	170.00
18.2	75	330.00	170.00	230.00	400.00	305.00	320.00	365.00	245.00	320.00	170.00
18.4	76	345.00	170.00	245.00	410.00	320.00	335.00	380.00	260.00	335.00	170.00
18.6	77	360.00	170.00	260.00	<b>410.00</b>	335.00	350.00	390.00	275.00	350.00	170.00
18.8	78	375.00	170.00	275.00	410.00	350.00	365.00	400.00	290.00	365.00	170.00
19.0	79	390.00	170.00	290.00	420.00	365.00	380.00	410.00	305.00	380.00	170.00
19.2	79	405.00	170.00	305.00	430.00	380.00	390.00	<b>410.00</b>	320.00	390.00	170.00
19.4	80	420.00	170.00	320.00	440.00	390.00	400.00	410.00	335.00	400.00	170.00
19.6	81	435.00	180.00	335.00	455.00	400.00	410.00	420.00	350.00	410.00	170.00
19.8	82	450.00	195.00	350.00	470.00	410.00	<b>410.00</b>	430.00	365.00	<b>410.00</b>	170.00
20.0	83	465.00	210.00	365.00	485.00	<b>410.00</b>	410.00	440.00	380.00	410.00	170.00
20.2	84	480.00	225.00	380.00	500.00	410.00	420.00	455.00	390.00	420.00	170.00
20.4	85	495.00	240.00	390.00	515.00	420.00	430.00	470.00	400.00	430.00	170.00
20.6	86	510.00	255.00	400.00	530.00	430.00	440.00	485.00	410.00	440.00	170.00
20.8	87	525.00	270.00	410.00	545.00	440.00	455.00	500.00	<b>410.00</b>	455.00	170.00
21.0	87	540.00	280.00	<b>410.00</b>	560.00	455.00	470.00	515.00	410.00	470.00	170.00
21.2	88	555.00	290.00	410.00	575.00	470.00	485.00	530.00	420.00	485.00	170.00
21.4	89	570.00	300.00	420.00	590.00	485.00	500.00	545.00	430.00	500.00	170.00
21.6	90	585.00	<b>300.00</b>	430.00	605.00	500.00	515.00	560.00	440.00	515.00	170.00
21.8	91	585.00	300.00	430.00	605.00	500.00	515.00	560.00	440.00	515.00	170.00
22.0	92	585.00	300.00	430.00	605.00	500.00	515.00	560.00	440.00	515.00	170.00
22.2	93	585.00	300.00	430.00	605.00	500.00	515.00	560.00	440.00	515.00	170.00
22.4	94	585.00	300.00	430.00	605.00	500.00	515.00	560.00	440.00	515.00	170.00
22.6	95	585.00	300.00	430.00	605.00	500.00	515.00	560.00	440.00	515.00	170.00
22.8	96	585.00	300.00	430.00	605.00	500.00	515.00	560.00	440.00	515.00	170.00
23.0	96	585.00	300.00	430.00	605.00	500.00	515.00	560.00	440.00	515.00	170.00
23.2	97	585.00	300.00	430.00	605.00	500.00	515.00	560.00	440.00	515.00	170.00
23.4	98	585.00	300.00	430.00	605.00	500.00	515.00	560.00	440.00	515.00	170.00
23.6	99	585.00	300.00	430.00	605.00	500.00	515.00	560.00	440.00	515.00	170.00
23.8	100	585.00	300.00	430.00	605.00	500.00	515.00	560.00	440.00	515.00	170.00
24.0	101	585.00	300.00	430.00	605.00	500.00	515.00	560.00	440.00	515.00	170.00
24.2	102	585.00	300.00	430.00	605.00	500.00	515.00	560.00	440.00	515.00	170.00
24.4	103	585.00	300.00	430.00	605.00	500.00	515.00	560.00	440.00	515.00	170.00
24.6	104	585.00	300.00	430.00	605.00	500.00	515.00	560.00	440.00	515.00	170.00

## 2 NUMERO DI CEPPI E SUPERFICI VITATE

### 2.1 Indicazioni generali

Nelle tabelle 2.2 e 2.3 che seguono, vengono riportati i dati concernenti le superfici vitate e il numero dei ceppi. Si ricorda che per il computo delle superfici vitate vengono presi i seguenti valori massimi: 3 m<sup>2</sup> per ceppo a filare e 4 m<sup>2</sup> per ceppo a pergola.

Si sottolinea che le superfici produttive vengono calcolate in base ad una ripartizione proporzionale delle superfici occupate dai ceppi secondo la loro età: ceppi con meno di 2 anni non danno superficie produttiva, mentre la superficie occupata da quelli da 2 a 3 anni viene computata solo nella misura del 50%. Nelle tabelle che seguono, oltre ai dati relativi al numero di ceppi coltivati suddivisi per varietà e forma di allevamento, vengono indicate le superfici totali computate secondo i massimi sopra indicati, nonché quelle produttive, il tutto per distretto e Cantone; i dati inerenti i singoli comuni sono disponibili sul sito Internet della Sezione, all'indirizzo [www.ti.ch/agricoltura](http://www.ti.ch/agricoltura).

**Tabella N. 2.2.1a - Numero di ceppi e superfici vitate - totale Cantone Ticino - bianche**

VARIETA' BIANCHE	Ceppi a filare			Ceppi a pergola			Totale Ceppi	Sup. computabili m <sup>2</sup>	
	1° anno	2° anno	3° anno e più	1° anno	2° anno	3° anno e più		produttive	totali
CHARDONNAY	2'977	7'754	161'986	0	0	138	172'855	331'816	343'922
CHASSELAS	57	10	29'607	0	0	282	29'956	66'625	66'811
DORAL	246	35	10'696	0	0	0	10'977	21'678	22'360
KERNER	72	2'310	8'645	0	0	0	11'027	24'528	27'425
MÜLLER THURGAU	88	55	15'127	0	0	0	15'270	27'458	27'707
PINOT BIANCO	0	0	1'973	0	0	0	1'973	4'170	4'170
PINOT GRIGIO	45	0	14'800	0	0	0	14'845	24'059	24'167
SAUVIGNON BIANCO	1'813	9'731	49'196	0	0	1	60'741	101'366	113'718
SEMILLON	150	250	12'079	0	0	0	12'479	26'005	26'721
<b>Totale bianche da I°</b>	<b>5'448</b>	<b>20'145</b>	<b>304'109</b>	<b>0</b>	<b>0</b>	<b>421</b>	<b>330'123</b>	<b>627'705</b>	<b>657'001</b>
AMIGNE	0	0	150	0	0	0	150	367	367
ARNEIS	95	0	348	0	0	0	443	574	859
ARVINE	0	0	800	0	0	0	800	1'297	1'297
BACCHUS	0	0	0	0	0	8	8	32	32
BIANCA (V.B X BOUVIER)	0	0	300	0	0	0	300	900	900
BIANCHE EUROPEE	23	10	4'350	5	0	491	4'879	12'802	12'836
BIANCHE IBRIDI / PD	408	9	5'426	2	3	221	6'069	12'017	12'746
BRONNER	0	0	1'553	0	0	0	1'553	2'948	2'948
CHARMONT	0	0	605	0	0	0	605	1'268	1'268
COMPLETER	0	0	1'170	0	0	0	1'170	3'287	3'287
ERMITAGE	0	0	210	0	0	0	210	412	412
GEWÜRZTRAMINER	0	0	1'784	0	0	0	1'784	2'248	2'248
JOHANNITER	1'420	50	3'799	0	0	0	5'269	8'169	11'244
LILIORILA	0	0	450	0	0	0	450	777	777
MOSCATO BIANCO	0	0	3'767	0	0	4	3'771	5'998	5'998
RIESLING.	0	0	275	0	0	0	275	595	595
ROUSSANNE	0	0	90	0	0	0	90	176	176
SAUVIGNON GRIS	0	0	530	0	0	0	530	995	995
SAVAGNIN BIANCO	0	0	50	0	0	0	50	118	118
SCHEUREBE	0	0	300	0	0	0	300	389	389
SEYVAL BIANCO	0	50	2'116	0	0	12	2'178	5'199	5'271
SOLARIS	0	300	230	0	0	0	530	829	1'231
TOCAI	0	0	24	0	0	0	24	58	58
VB 32 - 07	0	300	280	0	0	0	580	1'052	1'454
VIOGNIER	330	0	3'988	0	0	0	4'318	7'392	8'188
<b>Totale bianche da II°</b>	<b>2'276</b>	<b>719</b>	<b>32'595</b>	<b>7</b>	<b>3</b>	<b>736</b>	<b>36'336</b>	<b>69'899</b>	<b>75'694</b>
<b>Totale bianche</b>	<b>7'724</b>	<b>20'864</b>	<b>336'704</b>	<b>7</b>	<b>3</b>	<b>1'157</b>	<b>366'459</b>	<b>697'604</b>	<b>732'695</b>

**Tabella N. 2.2.1b - Numero di ceppi e superfici vitate - totale Cantone Ticino - rosse**

VARIETA' ROSSE	Ceppi a filare			Ceppi a pergola			Totale Ceppi	Sup. computabili m <sup>2</sup>	
	1° anno	2° anno	3° anno e più	1° anno	2° anno	3° anno e più		produttive	totali
ANCELOTTA	1'611	210	785	0	0	0	2'606	1'896	4'832
BONDOLA	101	770	42'482	40	32	6'705	50'130	139'984	141'349
CABERNET FRANC	1'190	4'531	40'887	0	0	30	46'638	87'274	95'397
CABERNET SAUV.	4'002	1'748	44'124	0	0	0	49'874	89'536	98'804
CARMINOIR	410	1'630	8'393	0	0	0	10'433	19'394	21'325
DIOLINOIR	10	415	7'812	0	0	0	8'237	17'854	18'342
GAMARET	3'861	10'877	66'523	10	180	314	81'765	146'818	167'574
GARANOIR	9	155	1'575	1	5	20	1'765	4'078	4'322
MERLOT	61'267	112'160	3'152'079	459	1'396	153'344	3'480'705	8'181'472	8'429'449
PINOT NERO	102	269	60'076	0	0	2'468	62'915	153'406	153'910
<b>Totale rosse da I°</b>	<b>72'563</b>	<b>132'765</b>	<b>3'424'736</b>	<b>510</b>	<b>1'613</b>	<b>162'881</b>	<b>3'795'068</b>	<b>8'841'712</b>	<b>9'135'304</b>
ALPHONSE LAVALLE	0	0	11	0	0	1	12	27	27
ARINARNOA	22	426	4'706	0	0	0	5'154	9'046	9'549
BACO NOIR	0	0	130	0	0	0	130	376	376
BARBERA	0	0	354	0	0	10	364	1'102	1'102
CABERNET ACOLON	0	100	0	0	0	0	100	134	268
CABERNET CUBIN	0	100	0	0	0	0	100	134	268
CABERNET JURA	415	239	60	0	0	0	714	693	1'650
CABERNET MYTHOS	0	100	0	0	0	0	100	134	268
CALADOC	0	200	0	0	0	0	200	198	397
CARMENERE	0	535	0	0	0	0	535	346	693
CHAMBOURCIN	280	50	7'202	0	270	383	8'185	20'877	22'242
CHANCELLOR	0	300	0	0	0	0	300	450	900
CLINTON	0	0	82	0	0	855	937	2'035	2'035
DE CHAUNAC	0	0	90	0	0	0	90	253	253
EGIDIOLA	0	607	0	0	0	0	607	460	920
FREISA	0	0	308	0	0	127	435	1'149	1'149
GALOTTA	52	0	0	0	0	0	52	0	103
GAMAY	0	0	1'121	0	0	0	1'121	2'744	2'744
ISABELLA	16	13	3'734	10	9	810	4'592	14'034	14'158
KATAWBA	0	3	1'606	0	37	63	1'709	4'760	4'837
LAGREIN	0	0	10	0	0	0	10	30	30
LEON MILLOT	0	250	466	0	0	0	716	1'556	1'921
MADERA	0	0	122	0	0	73	195	611	611
MALBEC	0	0	100	0	0	0	100	240	240
MARECHAL FOCH	0	647	5'227	0	10	38	5'922	13'194	14'052
MARSELAN	0	884	0	0	0	0	884	731	1'461
MOSCATO BLU	12	0	560	0	0	0	572	1'433	1'469
MOSCATO D'AMBURGO	0	0	6	0	0	0	6	18	18
MOURVEDRE	0	546	0	0	0	0	546	354	707
NERO D'AVOLA	0	555	0	0	0	0	555	359	719
PETIT VERDOT	0	2'000	2'124	0	0	0	4'124	5'887	7'925
PRIMITIVO	0	555	0	0	0	0	555	359	719
RAC 3209	0	100	0	0	0	0	100	150	300
REGENT	0	865	4'641	0	0	0	5'506	13'644	14'718
ROSSE EUROPEE	10	274	18'244	1	1	1'217	19'747	51'408	51'747
ROSSE IBRIDI / PD	1'646	773	85'352	151	157	22'821	110'900	323'001	328'050
SAINT LAURENT	0	0	200	0	0	0	200	600	600
SEIBEL	0	0	2'788	0	0	1'718	4'506	12'961	12'961
SYRAH	0	1'641	12'021	0	0	0	13'662	23'034	24'653
TANNAT	0	400	344	0	0	0	744	1'075	1'420
TEROLDEGO	0	0	8	0	0	0	8	24	24
VB 91 - 26 - 04	0	126	363	0	0	0	489	829	986
VB 91 - 26 - 17	0	89	0	0	0	0	89	119	239
VB 91 - 26 - 18	100	0	0	0	0	0	100	0	238
VB 91 - 26 - 19	0	74	0	0	0	0	74	99	199
VB 91 - 26 - 25	1'000	632	1'438	0	0	0	3'070	3'247	5'683
VB 91 - 26 - 29	0	77	0	0	0	0	77	103	207
<b>Totale rosse da II°</b>	<b>3'553</b>	<b>13'161</b>	<b>153'418</b>	<b>162</b>	<b>484</b>	<b>28'116</b>	<b>198'894</b>	<b>514'018</b>	<b>535'836</b>
<b>Totale rosse</b>	<b>76'116</b>	<b>145'926</b>	<b>3'578'154</b>	<b>672</b>	<b>2'097</b>	<b>190'997</b>	<b>3'993'962</b>	<b>9'355'730</b>	<b>9'671'140</b>
Totale rosse	76'116	145'926	3'578'154	672	2'097	190'997	3'993'962	9'355'730	9'671'140
Totale bianche	7'724	20'864	336'704	7	3	1'157	366'459	697'604	732'695
<b>Totale rosse + bianche</b>	<b>83'840</b>	<b>166'790</b>	<b>3'914'858</b>	<b>679</b>	<b>2'100</b>	<b>192'154</b>	<b>4'360'421</b>	<b>10'053'334</b>	<b>10'403'835</b>

**Tabella N. 2.3.1 - Numero di ceppi e superfici vitate per distretto - Bellinzona**

Distretto Varietà	Ceppi a filare			Ceppi a pergola			Totale Ceppi	Sup. computabili m <sup>2</sup>	
	1° anno	2° anno	3° anno e più	1° anno	2° anno	3° anno e più		produttive	totali
<b>Bellinzona</b>									
CHARDONNAY	249	614	16'177	0	0	8	17'048	42'596	44'031
CHASSELAS	0	0	376	0	0	40	416	1'226	1'226
DORAL	36	0	1'610	0	0	0	1'646	3'354	3'462
MÜLLER THURGAU / RIESLING X SYLVANER	0	0	23	0	0	0	23	64	64
PINOT GRIGIO	0	0	518	0	0	0	518	1'554	1'554
SAUVIGNON BIANCO	0	750	5'010	0	0	1	5'761	13'146	14'109
SEMILLON	0	200	0	0	0	0	200	257	513
<b>Totale bianche da I°</b>	<b>285</b>	<b>1'564</b>	<b>23'714</b>	<b>0</b>	<b>0</b>	<b>49</b>	<b>25'612</b>	<b>62'197</b>	<b>64'959</b>
BONDOLA	54	239	16'654	0	12	127	17'086	46'075	46'576
CABERNET FRANC	8	1'130	5'562	0	0	0	6'700	11'899	13'576
CABERNET SAUVIGNON	659	299	6'498	0	0	0	7'456	13'753	15'626
CARMINOIR	100	0	2'872	0	0	0	2'972	6'010	6'310
DIOLINOIR	0	150	1'162	0	0	0	1'312	3'178	3'342
GAMARET	620	268	7'063	0	0	0	7'951	14'709	16'216
GARANOIR	0	0	35	0	0	0	35	104	104
MERLOT	8'296	13'608	610'850	23	99	10'774	643'650	1'674'329	1'710'166
PINOT NERO	1	20	8'154	0	0	24	8'199	22'428	22'458
<b>Totale rosse da I°</b>	<b>9'738</b>	<b>15'714</b>	<b>658'850</b>	<b>23</b>	<b>111</b>	<b>10'925</b>	<b>695'361</b>	<b>1'792'485</b>	<b>1'834'374</b>
AMIGNE	0	0	150	0	0	0	150	367	367
BIANCHE EUROPEE NON DEFINITE IIA	1	0	557	0	0	70	628	1'748	1'751
BIANCHE IBRIDI / PD (AMERICANE)	1	0	8	0	0	5	14	44	47
MOSCATO BIANCO	0	0	5	0	0	0	5	14	14
SEYVAL BIANCO	0	0	20	0	0	0	20	60	60
<b>Totale bianche da II°</b>	<b>2</b>	<b>0</b>	<b>740</b>	<b>0</b>	<b>0</b>	<b>75</b>	<b>817</b>	<b>2'233</b>	<b>2'239</b>
ARINARNOA	0	0	917	0	0	0	917	2'045	2'045
BARBERA	0	0	18	0	0	0	18	54	54
GAMAY	0	0	80	0	0	0	80	165	165
ISABELLA	0	0	558	0	0	34	592	1'810	1'810
KATAWBA	0	0	7	0	0	0	7	21	21
MADERA	0	0	0	0	0	73	73	245	245
MOSCATO BLU	0	0	24	0	0	0	24	67	67
PETIT VERDOT	0	0	36	0	0	0	36	108	108
REGENT	0	200	950	0	0	0	1'150	2'542	2'679
ROSSE EUROPEE NON DEFINITE IIA	0	0	2'595	0	0	211	2'806	8'404	8'404
ROSSE IBRIDI / PD (AMERICANE)	73	33	18'872	20	40	2'185	21'223	62'470	62'893
SEIBEL	0	0	391	0	0	0	391	1'080	1'080
SYRAH	0	0	541	0	0	0	541	1'372	1'372
<b>Totale rosse da II°</b>	<b>73</b>	<b>233</b>	<b>24'989</b>	<b>20</b>	<b>40</b>	<b>2'503</b>	<b>27'858</b>	<b>80'383</b>	<b>80'943</b>
Totale bianche	287	1'564	24'454	0	0	124	26'429	64'430	67'198
Totale rosse	9'811	15'947	683'839	43	151	13'428	723'219	1'872'868	1'915'317
<b>Totale distretto</b>	<b>10'098</b>	<b>17'511</b>	<b>708'293</b>	<b>43</b>	<b>151</b>	<b>13'552</b>	<b>749'648</b>	<b>1'937'298</b>	<b>1'982'515</b>

**Tabella N. 2.3.2 - Numero di ceppi e superfici vitate per distretto - Blenio**

Distretto Varietà	Ceppi a filare			Ceppi a pergola			Totale Ceppi	Sup. computabili m <sup>2</sup>	
	1° anno	2° anno	3° anno e più	1° anno	2° anno	3° anno e più		produttive	totali
<b>Blenio</b>									
CHARDONNAY	0	0	13'227	0	0	0	13'227	18'533	18'533
CHASSELAS	7	0	140	0	0	71	218	562	583
DORAL	0	0	840	0	0	0	840	1'107	1'107
MÜLLER THURGAU	0	0	6'180	0	0	0	6'180	7'032	7'032
PINOT BIANCO	0	0	20	0	0	0	20	50	50
PINOT GRIGIO	0	0	4'048	0	0	0	4'048	5'293	5'293
<b>Totale bianche da I°</b>	<b>7</b>	<b>0</b>	<b>24'455</b>	<b>0</b>	<b>0</b>	<b>71</b>	<b>24'533</b>	<b>32'577</b>	<b>32'598</b>
BONDOLA	0	10	1'031	40	0	2'550	3'631	11'742	11'884
CABERNET FRANC	0	0	272	0	0	0	272	725	725
CABERNET SAUVIGNON	0	0	3'455	0	0	0	3'455	4'360	4'360
GAMARET	2'295	2'192	1'823	0	180	150	6'640	6'715	13'865
GARANOIR	9	5	130	1	5	20	170	488	529
MERLOT	1'773	2'453	86'940	13	366	47'195	138'740	378'846	386'552
PINOT NERO	0	0	1'755	0	0	300	2'055	5'344	5'344
<b>Totale rosse da I°</b>	<b>4'077</b>	<b>4'660</b>	<b>95'406</b>	<b>54</b>	<b>551</b>	<b>50'215</b>	<b>154'963</b>	<b>408'220</b>	<b>423'259</b>
ARNEIS	0	0	318	0	0	0	318	518	518
BACCHUS	0	0	0	0	0	8	8	32	32
BIANCHE EUROPEE	0	0	0	0	0	25	25	100	100
BIANCHE IBRIDI / PD	0	0	47	0	0	28	75	253	253
JOHANNITER	0	0	168	0	0	0	168	400	400
MOSCATO BIANCO	0	0	2'321	0	0	0	2'321	3'292	3'292
SEYVAL BIANCO	0	0	66	0	0	12	78	216	216
<b>Totale bianche da II°</b>	<b>0</b>	<b>0</b>	<b>2'920</b>	<b>0</b>	<b>0</b>	<b>73</b>	<b>2'993</b>	<b>4'811</b>	<b>4'811</b>
ISABELLA	0	0	0	0	0	20	20	80	80
KATAWBA	0	0	0	0	37	0	37	74	148
MARECHAL FOCH	0	47	250	0	10	38	345	938	1'026
ROSSE EUROPEE	0	0	30	0	0	192	222	852	852
ROSSE IBRIDI / PD (AMERICANE)	0	3	888	0	0	1'596	2'487	8'582	8'586
SEIBEL	0	0	195	0	0	1'048	1'243	3'688	3'688
<b>Totale rosse da II°</b>	<b>0</b>	<b>50</b>	<b>1'363</b>	<b>0</b>	<b>47</b>	<b>2'894</b>	<b>4'354</b>	<b>14'214</b>	<b>14'380</b>
Totale bianche	7	0	27'375	0	0	144	27'526	37'388	37'409
Totale rosse	4'077	4'710	96'769	54	598	53'109	159'317	422'434	437'639
<b>Totale distretto</b>	<b>4'084</b>	<b>4'710</b>	<b>124'144</b>	<b>54</b>	<b>598</b>	<b>53'253</b>	<b>186'843</b>	<b>459'822</b>	<b>475'048</b>

**Tabella N. 2.3.3 - Numero di ceppi e superfici vitate per distretto - Leventina**

Distretto Varietà	Ceppi a filare			Ceppi a pergola			Totale Ceppi	Sup. computabili m <sup>2</sup>	
	1° anno	2° anno	3° anno e più	1° anno	2° anno	3° anno e più		produttive	totali
<b>Leventina</b>									
CHARDONNAY	180	0	1'360	0	0	30	1'570	2'310	2'674
CHASSELAS	0	0	16	0	0	0	16	30	30
PINOT GRIGIO	0	0	1'550	0	0	0	1'550	900	900
<b>Totale bianche da I°</b>	<b>180</b>	<b>0</b>	<b>2'926</b>	<b>0</b>	<b>0</b>	<b>30</b>	<b>3'136</b>	<b>3'240</b>	<b>3'604</b>
BONDOLA	0	0	811	0	20	3'444	4'275	14'127	14'154
CABERNET FRANC	0	0	250	0	0	0	250	676	676
CABERNET SAUVIGNON	17	5	1'118	0	0	0	1'140	1'339	1'397
GAMARET	10	160	1'195	0	0	64	1'429	3'151	3'333
MERLOT	910	629	35'488	270	360	38'067	75'724	211'687	216'371
PINOT NERO	0	0	3'017	0	0	2'135	5'152	15'415	15'415
<b>Totale rosse da I°</b>	<b>937</b>	<b>794</b>	<b>41'879</b>	<b>270</b>	<b>380</b>	<b>43'710</b>	<b>87'970</b>	<b>246'395</b>	<b>251'346</b>
BIANCHE EUROPEE	0	0	2	0	0	30	32	120	120
<b>Totale bianche da II°</b>	<b>0</b>	<b>0</b>	<b>2</b>	<b>0</b>	<b>0</b>	<b>30</b>	<b>32</b>	<b>120</b>	<b>120</b>
ALPHONSE LAVALLE	0	0	6	0	0	1	7	12	12
ISABELLA	0	0	3	0	0	0	3	9	9
ROSSE EUROPEE	0	0	65	0	0	81	146	475	475
ROSSE IBRIDI / PD (AMERICANE)	0	0	336	0	9	498	843	2'454	2'472
SEIBEL	0	0	1	0	0	640	641	2'261	2'261
SYRAH	0	0	70	0	0	0	70	210	210
<b>Totale rosse da II°</b>	<b>0</b>	<b>0</b>	<b>481</b>	<b>0</b>	<b>9</b>	<b>1'220</b>	<b>1'710</b>	<b>5'421</b>	<b>5'439</b>
Totale bianche	180	0	2'928	0	0	60	3'168	3'360	3'724
Totale rosse	937	794	42'360	270	389	44'930	89'680	251'816	256'785
<b>Totale distretto</b>	<b>1'117</b>	<b>794</b>	<b>45'288</b>	<b>270</b>	<b>389</b>	<b>44'990</b>	<b>92'848</b>	<b>255'176</b>	<b>260'509</b>

**Tabella N. 2.3.4 - Numero di ceppi e superfici vitate per distretto - Locarno**

Distretto Varietà	Ceppi a filare			Ceppi a pergola			Totale Ceppi	Sup. computabili m <sup>2</sup>	
	1° anno	2° anno	3° anno e più	1° anno	2° anno	3° anno e più		produttive	totali
<b>Locarno</b>									
CHARDONNAY	366	47	14'998	0	0	0	15'411	33'362	34'342
CHASSELAS	0	10	692	0	0	35	737	2'171	2'186
DORAL	210	0	532	0	0	0	742	1'295	1'828
KERNER	7	0	3'557	0	0	0	3'564	10'072	10'093
PINOT GRIGIO	0	0	25	0	0	0	25	51	51
SAUVIGNON BIANCO	1'203	381	500	0	0	0	2'084	1'563	4'860
SEMILLON	90	0	0	0	0	0	90	0	270
<b>Totale bianche da I°</b>	<b>1'876</b>	<b>438</b>	<b>20'304</b>	<b>0</b>	<b>0</b>	<b>35</b>	<b>22'653</b>	<b>48'514</b>	<b>53'630</b>
BONDOLA	47	11	23'086	0	0	76	23'220	63'135	63'292
CABERNET FRANC	482	45	2'540	0	0	0	3'067	6'694	8'105
CABERNET SAUVIGNON	362	210	740	0	0	0	1'312	2'125	3'253
CARMINOIR	60	330	193	0	0	0	583	822	1'321
DIOLINOIR	10	260	245	0	0	0	515	966	1'286
GAMARET	0	0	9'887	0	0	0	9'887	21'238	21'238
GARANOIR	0	100	0	0	0	0	100	127	255
MERLOT	11'307	12'104	576'555	6	0	2'880	602'852	1'498'490	1'539'288
PINOT NERO	0	0	2'590	0	0	0	2'590	7'062	7'062
<b>Totale rosse da I°</b>	<b>12'268</b>	<b>13'060</b>	<b>615'836</b>	<b>6</b>	<b>0</b>	<b>2'956</b>	<b>644'126</b>	<b>1'600'659</b>	<b>1'645'100</b>
ARNEIS	95	0	0	0	0	0	95	0	285
BIANCHE EUROPEE	2	0	559	0	0	20	581	1'675	1'681
BIANCHE IBRIDI / PD	12	7	3'806	2	3	147	3'977	8'420	8'480
COMPLETER	0	0	700	0	0	0	700	2'000	2'000
JOHANNITER	0	50	160	0	0	0	210	542	614
MOSCATO BIANCO	0	0	21	0	0	0	21	63	63
RIESLING.	0	0	20	0	0	0	20	60	60
SEYVAL BIANCO	0	50	370	0	0	0	420	1'148	1'220
VB 32 - 07	0	0	30	0	0	0	30	64	64
<b>Totale bianche da II°</b>	<b>109</b>	<b>107</b>	<b>5'666</b>	<b>2</b>	<b>3</b>	<b>167</b>	<b>6'054</b>	<b>13'972</b>	<b>14'467</b>
ARINARNOA	0	0	1'900	0	0	0	1'900	2'585	2'585
BACO NOIR	0	0	130	0	0	0	130	376	376
CABERNET JURA	415	143	60	0	0	0	618	564	1'392
CHAMBOURCIN	50	50	117	0	0	200	417	1'143	1'360
CHANCELLOR	0	300	0	0	0	0	300	450	900
CLINTON	0	0	20	0	0	0	20	58	58
DE CHAUNAC (SEIBEL 9549)	0	0	90	0	0	0	90	253	253
FREISA	0	0	75	0	0	0	75	225	225
ISABELLA	6	3	207	5	4	206	431	1'424	1'474
KATAWBA	0	0	30	0	0	1	31	94	94
LAGREIN	0	0	10	0	0	0	10	30	30
LEON MILLOT	0	250	0	0	0	0	250	364	729
MARECHAL FOCH	0	200	602	0	0	0	802	2'020	2'311
MOSCATO BLU	12	0	400	0	0	0	412	958	994
RAC 3209	0	100	0	0	0	0	100	150	300
REGENT	0	310	676	0	0	0	986	2'445	2'898
ROSSE EUROPEE	10	67	8'513	1	1	63	8'655	22'929	23'021
ROSSE IBRIDI / PD (AMERICANE)	143	53	27'617	91	71	6'083	34'058	99'669	100'529
SEIBEL	0	0	290	0	0	0	290	838	838
SYRAH	0	600	152	0	0	0	752	1'007	1'559
TEROLDEGO	0	0	8	0	0	0	8	24	24
<b>Totale rosse da II°</b>	<b>636</b>	<b>2'076</b>	<b>40'897</b>	<b>97</b>	<b>76</b>	<b>6'553</b>	<b>50'335</b>	<b>137'606</b>	<b>141'950</b>
Totale bianche	1'985	545	25'970	2	3	202	28'707	62'486	68'097
Totale rosse	12'904	15'136	656'733	103	76	9'509	694'461	1'738'265	1'787'050
<b>Totale distretto</b>	<b>14'889</b>	<b>15'681</b>	<b>682'703</b>	<b>105</b>	<b>79</b>	<b>9'711</b>	<b>723'168</b>	<b>1'800'751</b>	<b>1'855'147</b>



**Tabella N. 2.3.5 - Numero di ceppi e superfici vitate per distretto - Lugano**

Distretto Varietà	Ceppi a filare			Ceppi a pergola			Totale Ceppi	Sup. computabili m <sup>2</sup>	
	1° anno	2° anno	3° anno e più	1° anno	2° anno	3° anno e più		produttive	totali
<b>Lugano</b>									
CHARDONNAY	1'074	7'065	31'536	0	0	0	39'675	76'479	84'056
CHASSELAS	50	0	3'526	0	0	36	3'612	8'733	8'883
DORAL	0	0	2'880	0	0	0	2'880	6'126	6'126
KERNER	25	0	2'384	0	0	0	2'409	6'072	6'130
MÜLLER THURGAU	88	55	4'984	0	0	0	5'127	12'338	12'587
PINOT BIANCO	0	0	110	0	0	0	110	322	322
PINOT GRIGIO	45	0	1'755	0	0	0	1'800	4'308	4'416
SAUVIGNON BIANCO	550	5'600	10'151	0	0	0	16'301	26'672	31'559
SEMILLON	0	50	2'236	0	0	0	2'286	4'696	4'739
<b>Totale bianche da I°</b>	<b>1'832</b>	<b>12'770</b>	<b>59'562</b>	<b>0</b>	<b>0</b>	<b>36</b>	<b>74'200</b>	<b>145'746</b>	<b>158'818</b>
ANCELOTTA	0	210	455	0	0	0	665	1'331	1'525
BONDOLA	0	0	167	0	0	0	167	467	467
CABERNET FRANC	0	1'000	7'760	0	0	0	8'760	20'447	21'459
CABERNET SAUVIGNON	1'050	300	12'976	0	0	0	14'326	30'115	32'258
CARMINOIR	0	0	1'707	0	0	0	1'707	4'006	4'006
DIOLINOIR	0	0	3'489	0	0	0	3'489	7'359	7'359
GAMARET	566	1'152	8'352	10	0	0	10'080	19'977	22'601
GARANOIR	0	50	40	0	0	0	90	159	234
MERLOT	12'438	34'207	490'009	15	0	1'519	538'188	1'200'693	1'260'818
PINOT NERO	26	224	26'770	0	0	9	27'029	65'928	66'214
<b>Totale rosse da I°</b>	<b>14'080</b>	<b>37'143</b>	<b>551'725</b>	<b>25</b>	<b>0</b>	<b>1'528</b>	<b>604'501</b>	<b>1'350'482</b>	<b>1'416'941</b>
BIANCA (V. B. X BOUVIER)	0	0	300	0	0	0	300	900	900
BIANCHE EUROPEE	0	0	565	0	0	30	595	1'814	1'814
BIANCHE IBRIDI / PD	393	0	679	0	0	35	1'107	1'534	2'191
BRONNER	0	0	1'553	0	0	0	1'553	2'948	2'948
COMPLETER	0	0	470	0	0	0	470	1'287	1'287
JOHANNITER	1'420	0	3'441	0	0	0	4'861	7'156	10'159
LILIORILA	0	0	450	0	0	0	450	777	777
MOSCATO BIANCO	0	0	694	0	0	0	694	1'647	1'647
RIESLING.	0	0	255	0	0	0	255	535	535
SAUVIGNON GRIS	0	0	450	0	0	0	450	777	777
SEYVAL BIANCO	0	0	1'660	0	0	0	1'660	3'775	3'775
SOLARIS	0	0	230	0	0	0	230	426	426
TOCAI	0	0	24	0	0	0	24	58	58
VB 32 - 07	0	0	250	0	0	0	250	585	585
VIOGNIER	0	0	1'825	0	0	0	1'825	4'458	4'458
<b>Totale bianche da II°</b>	<b>1'813</b>	<b>0</b>	<b>12'846</b>	<b>0</b>	<b>0</b>	<b>65</b>	<b>14'724</b>	<b>28'677</b>	<b>32'337</b>
ARINARNOA	0	160	457	0	0	0	617	1'459	1'617
BARBERA	0	0	317	0	0	0	317	951	951
CALADOC	0	200	0	0	0	0	200	198	397
CHAMBOURCIN	230	0	6'217	0	0	43	6'490	16'495	17'170
CLINTON	0	0	58	0	0	833	891	1'877	1'877
GALOTTA	52	0	0	0	0	0	52	0	103
GAMAY	0	0	800	0	0	0	800	2'087	2'087
ISABELLA	10	10	2'466	0	0	141	2'627	7'680	7'724
KATAWBA	0	0	1'564	0	0	26	1'590	4'408	4'408
LEON MILLOT	0	0	466	0	0	0	466	1'192	1'192
MADERA	0	0	122	0	0	0	122	366	366
MALBEC	0	0	50	0	0	0	50	146	146
MARECHAL FOCH	0	400	4'375	0	0	0	4'775	10'236	10'715
MARSELAN	0	200	0	0	0	0	200	198	397
MOSCATO BLU	0	0	118	0	0	0	118	354	354
MOSCATO D'AMBURGO	0	0	1	0	0	0	1	3	3
PETIT VERDOT	0	0	100	0	0	0	100	267	267
REGENT	0	0	2'635	0	0	0	2'635	7'084	7'084
ROSSE EUROPEE	0	200	3'151	0	0	361	3'712	9'272	9'511
ROSSE IBRIDI / PD (AMERICANE)	1'392	624	21'858	6	0	1'623	25'503	64'303	67'650
SAINT LAURENT	0	0	200	0	0	0	200	600	600
SEIBEL	0	0	1'759	0	0	30	1'789	4'638	4'638
SYRAH	0	0	2'298	0	0	0	2'298	5'072	5'072
VB 91 - 26 - 04	0	30	363	0	0	0	393	700	728
VB 91 - 26 - 25	1'000	632	1'438	0	0	0	3'070	3'247	5'683
<b>Totale rosse da II°</b>	<b>2'684</b>	<b>2'456</b>	<b>50'813</b>	<b>6</b>	<b>0</b>	<b>3'057</b>	<b>59'016</b>	<b>142'833</b>	<b>150'740</b>
Totale bianche	3'645	12'770	72'408	0	0	101	88'924	174'423	191'155
Totale rosse	16'764	39'599	602'538	31	0	4'585	663'517	1'493'315	1'567'681
<b>Totale distretto</b>	<b>20'409</b>	<b>52'369</b>	<b>674'946</b>	<b>31</b>	<b>0</b>	<b>4'686</b>	<b>752'441</b>	<b>1'667'738</b>	<b>1'758'836</b>

**Tabella N. 2.3.6 - Numero di ceppi e superfici vitate per distretto - Mendrisio**

Distretto Varietà	Ceppi a filare			Ceppi a pergola			Totale Ceppi	Sup. computabili m <sup>2</sup>	
	1° anno	2° anno	3° anno e più	1° anno	2° anno	3° anno e più		produttive	totali
<b>Mendrisio</b>									
CHARDONNAY	1'108	28	83'414	0	0	100	84'650	155'469	157'219
CHASSELAS	0	0	24'853	0	0	98	24'951	53'883	53'883
DORAL	0	35	4'414	0	0	0	4'449	8'795	8'836
KERNER	40	2'310	2'034	0	0	0	4'384	6'814	9'632
MÜLLER THURGAU	0	0	3'940	0	0	0	3'940	8'024	8'024
PINOT BIANCO	0	0	1'843	0	0	0	1'843	3'798	3'798
PINOT GRIGIO	0	0	4'493	0	0	0	4'493	8'931	8'931
SAUVIGNON BIANCO	60	3'000	33'267	0	0	0	36'327	59'290	62'495
SEMILLON	60	0	9'843	0	0	0	9'903	21'052	21'199
<b>Totale bianche da I°</b>	<b>1'268</b>	<b>5'373</b>	<b>168'101</b>	<b>0</b>	<b>0</b>	<b>198</b>	<b>174'940</b>	<b>326'056</b>	<b>334'017</b>
ANCELOTTA	1'611	0	0	0	0	0	1'611	0	2'742
BONDOLA	0	0	150	0	0	0	150	283	283
CABERNET FRANC	700	2'200	23'613	0	0	30	26'543	45'258	49'077
CABERNET SAUVIGNON	1'911	930	19'182	0	0	0	22'023	37'373	41'424
CARMINOIR	250	300	3'561	0	0	0	4'111	8'161	9'078
DIOLINOIR	0	5	2'916	0	0	0	2'921	6'351	6'355
GAMARET	370	7'105	35'485	0	0	100	43'060	76'246	85'539
GARANOIR	0	0	800	0	0	0	800	2'250	2'250
MERLOT	25'686	37'637	1'274'769	14	237	17'262	1'355'605	2'881'311	2'971'328
PINOT NERO	0	0	14'543	0	0	0	14'543	28'248	28'248
<b>Totale rosse da I°</b>	<b>30'528</b>	<b>48'177</b>	<b>1'375'019</b>	<b>14</b>	<b>237</b>	<b>17'392</b>	<b>1'471'367</b>	<b>3'085'481</b>	<b>3'196'324</b>
ARNEIS	0	0	30	0	0	0	30	56	56
ARVINE	0	0	800	0	0	0	800	1'297	1'297
BIANCHE EUROPEE	20	10	2'642	5	0	306	2'983	7'230	7'255
BIANCHE IBRIDI / PD	0	0	804	0	0	0	804	1'494	1'494
CHARMONT	0	0	605	0	0	0	605	1'268	1'268
ERMITAGE	0	0	210	0	0	0	210	412	412
GEWÜRZTRAMINER	0	0	1'784	0	0	0	1'784	2'248	2'248
JOHANNITER	0	0	30	0	0	0	30	71	71
MOSCATO BIANCO	0	0	726	0	0	4	730	982	982
ROUSSANNE	0	0	90	0	0	0	90	176	176
SAUVIGNON GRIS	0	0	80	0	0	0	80	218	218
SAVAGNIN BIANCO	0	0	50	0	0	0	50	118	118
SCHEUREBE	0	0	300	0	0	0	300	389	389
SOLARIS	0	300	0	0	0	0	300	403	805
VB 32 - 07	0	300	0	0	0	0	300	403	805
VIOGNIER	330	0	2'163	0	0	0	2'493	2'934	3'730
<b>Totale bianche da II°</b>	<b>350</b>	<b>610</b>	<b>10'314</b>	<b>5</b>	<b>0</b>	<b>310</b>	<b>11'589</b>	<b>19'699</b>	<b>21'324</b>
ALPHONSE LAVALLE	0	0	5	0	0	0	5	15	15
ARINARNOA	22	96	1'432	0	0	0	1'550	2'788	2'963
BARBERA	0	0	9	0	0	0	9	27	27
CABERNET ACOLON	0	100	0	0	0	0	100	134	268
CABERNET CUBIN	0	100	0	0	0	0	100	134	268
CABERNET JURA	0	96	0	0	0	0	96	129	258
CABERNET MYTHOS	0	100	0	0	0	0	100	134	268
CARMENERE	0	535	0	0	0	0	535	346	693
CHAMBOURCIN	0	0	653	0	0	0	653	1'562	1'562
EGIDIOLA	0	607	0	0	0	0	607	460	920
FREISA	0	0	233	0	0	127	360	924	924
GAMAY	0	0	241	0	0	0	241	492	492
ISABELLA	0	0	250	0	0	152	402	1'243	1'243
KATAWBA	0	3	0	0	0	35	38	144	147
MALBEC	0	0	50	0	0	0	50	94	94
MARSELAN	0	619	0	0	0	0	619	468	935
MOSCATO BLU	0	0	6	0	0	0	6	18	18
MOSCATO D'AMBURGO	0	0	5	0	0	0	5	15	15
MOURVEDRE	0	546	0	0	0	0	546	354	707
NERO D'AVOLA	0	555	0	0	0	0	555	359	719
PETIT VERDOT	0	2'000	1'988	0	0	0	3'988	5'512	7'550
PRIMITIVO	0	555	0	0	0	0	555	359	719
REGENT	0	100	80	0	0	0	180	338	488
ROSSE EUROPEE	0	7	3'831	0	0	285	4'123	9'203	9'211
ROSSE IBRIDI / PD (AMERICANE)	22	45	8'151	3	2	2'373	10'596	30'242	30'378
SYRAH	0	1'041	8'960	0	0	0	10'001	15'373	16'440
TANNAT	0	400	344	0	0	0	744	1'075	1'420
VB 91 - 26 - 04	0	96	0	0	0	0	96	129	258
VB 91 - 26 - 17	0	89	0	0	0	0	89	119	239
VB 91 - 26 - 18	100	0	0	0	0	0	100	0	238
VB 91 - 26 - 19	0	74	0	0	0	0	74	99	199
VB 91 - 26 - 29	0	77	0	0	0	0	77	103	207
<b>Totale rosse da II°</b>	<b>144</b>	<b>7'841</b>	<b>26'238</b>	<b>3</b>	<b>2</b>	<b>2'972</b>	<b>37'200</b>	<b>72'392</b>	<b>79'883</b>

Distretto Varietà	Ceppi a filare			Ceppi a pergola			Totale Ceppi	Sup. computabili m <sup>2</sup>	
	1° anno	2° anno	3° anno e più	1° anno	2° anno	3° anno e più		produttive	totali
<b>continuazione Mendrisio</b>									
Totale bianche	1'618	5'983	178'415	5	0	508	186'529	345'755	355'341
Totale rosse	30'672	56'018	1'401'257	17	239	20'364	1'508'567	3'157'873	3'276'207
<b>Totale distretto</b>	<b>32'290</b>	<b>62'001</b>	<b>1'579'672</b>	<b>22</b>	<b>239</b>	<b>20'872</b>	<b>1'695'096</b>	<b>3'503'628</b>	<b>3'631'548</b>

**Tabella N. 2.3.7 - Numero di ceppi e superfici vitate per distretto - Riviera**

Distretto Varietà	Ceppi a filare			Ceppi a pergola			Totale Ceppi	Sup. computabili m <sup>2</sup>	
	1° anno	2° anno	3° anno e più	1° anno	2° anno	3° anno e più		produttive	totali
<b>Riviera</b>									
CHARDONNAY	0	0	124	0	0	0	124	290	290
CHASSELAS	0	0	4	0	0	0	4	12	12
PINOT GRIGIO	0	0	2'411	0	0	0	2'411	3'022	3'022
<b>Totale bianche da I°</b>	<b>0</b>	<b>0</b>	<b>2'539</b>	<b>0</b>	<b>0</b>	<b>0</b>	<b>2'539</b>	<b>3'324</b>	<b>3'324</b>
ANCELOTTA	0	0	330	0	0	0	330	565	565
BONDOLA	0	510	249	0	0	198	957	1'913	2'451
CABERNET FRANC	0	0	890	0	0	0	890	1'370	1'370
CARMINOIR	0	1'000	60	0	0	0	1'060	395	610
GAMARET	0	0	2'660	0	0	0	2'660	4'608	4'608
MERLOT	852	11'477	59'594	108	334	35'512	107'877	289'231	297'920
PINOT NERO	0	0	1'987	0	0	0	1'987	5'337	5'337
<b>Totale rosse da I°</b>	<b>852</b>	<b>12'987</b>	<b>65'770</b>	<b>108</b>	<b>334</b>	<b>35'710</b>	<b>115'761</b>	<b>303'419</b>	<b>312'861</b>
BIANCHE EUROPEE	0	0	25	0	0	10	35	115	115
BIANCHE IBRIDI / PD	0	0	56	0	0	5	61	187	187
<b>Totale bianche da II°</b>	<b>0</b>	<b>0</b>	<b>81</b>	<b>0</b>	<b>0</b>	<b>15</b>	<b>96</b>	<b>302</b>	<b>302</b>
ARINARNOA	0	170	0	0	0	0	170	169	339
CLINTON	0	0	0	0	0	12	12	48	48
MARSELAN	0	65	0	0	0	0	65	65	129
ROSSE EUROPEE	0	0	15	0	0	16	31	109	109
ROSSE IBRIDI / PD (AMERICANE)	0	0	2'933	0	0	679	3'612	11'207	11'207
SEIBEL	0	0	152	0	0	0	152	456	456
<b>Totale rosse da II°</b>	<b>0</b>	<b>235</b>	<b>3'100</b>	<b>0</b>	<b>0</b>	<b>707</b>	<b>4'042</b>	<b>12'054</b>	<b>12'288</b>
Totale bianche	0	0	2'620	0	0	15	2'635	3'626	3'626
Totale rosse	852	13'222	68'870	108	334	36'417	119'803	315'473	325'149
<b>Totale distretto</b>	<b>852</b>	<b>13'222</b>	<b>71'490</b>	<b>108</b>	<b>334</b>	<b>36'432</b>	<b>122'438</b>	<b>319'099</b>	<b>328'775</b>

**Tabella N. 2.3.8 - Numero di ceppi e superfici vitate per distretto - Valle Maggia**

Distretto Varietà	Ceppi a filare			Ceppi a pergola			Totale Ceppi	Sup. computabili m <sup>2</sup>	
	1° anno	2° anno	3° anno e più	1° anno	2° anno	3° anno e più		produttive	totali
<b>Valle Maggia</b>									
CHARDONNAY	0	0	1'150	0	0	0	1'150	2'777	2'777
CHASSELAS	0	0	0	0	0	2	2	8	8
DORAL	0	0	420	0	0	0	420	1'001	1'001
KERNER	0	0	670	0	0	0	670	1'570	1'570
SAUVIGNON BIANCO	0	0	268	0	0	0	268	695	695
<b>Totale bianche da I°</b>	<b>0</b>	<b>0</b>	<b>2'508</b>	<b>0</b>	<b>0</b>	<b>2</b>	<b>2'510</b>	<b>6'051</b>	<b>6'051</b>
BONDOLA	0	0	334	0	0	310	644	2'242	2'242
CABERNET FRANC	0	156	0	0	0	0	156	205	409
CABERNET SAUVIGNON	3	4	155	0	0	0	162	471	486
GAMARET	0	0	58	0	0	0	58	174	174
GARANOIR	0	0	570	0	0	0	570	950	950
MERLOT	5	45	17'874	10	0	135	18'069	46'885	47'006
PINOT NERO	75	25	1'260	0	0	0	1'360	3'644	3'832
<b>Totale rosse da I°</b>	<b>83</b>	<b>230</b>	<b>20'251</b>	<b>10</b>	<b>0</b>	<b>445</b>	<b>21'019</b>	<b>54'571</b>	<b>55'099</b>
BIANCHE IBRIDI / PD	2	2	26	0	0	1	31	85	94
<b>Totale bianche da II°</b>	<b>2</b>	<b>2</b>	<b>26</b>	<b>0</b>	<b>0</b>	<b>1</b>	<b>31</b>	<b>85</b>	<b>94</b>
BARBERA	0	0	10	0	0	10	20	70	70
CHAMBOURCIN	0	0	215	0	270	140	625	1'677	2'150
CLINTON	0	0	4	0	0	10	14	52	52
ISABELLA	0	0	250	5	5	257	517	1'788	1'818
KATAWBA	0	0	5	0	0	1	6	19	19
MOSCATO BLU	0	0	12	0	0	0	12	36	36
REGENT	0	255	300	0	0	0	555	1'235	1'569
ROSSE EUROPEE	0	0	44	0	0	8	52	164	164
ROSSE IBRIDI / PD (AMERICANE)	16	15	4'697	31	35	7'784	12'578	44'074	44'335
<b>Totale rosse da II°</b>	<b>16</b>	<b>270</b>	<b>5'537</b>	<b>36</b>	<b>310</b>	<b>8'210</b>	<b>14'379</b>	<b>49'115</b>	<b>50'213</b>
Totale bianche	2	2	2'534	0	0	3	2'541	6'136	6'145
Totale rosse	99	500	25'788	46	310	8'655	35'398	103'686	105'312
<b>Totale distretto</b>	<b>101</b>	<b>502</b>	<b>28'322</b>	<b>46</b>	<b>310</b>	<b>8'658</b>	<b>37'939</b>	<b>109'822</b>	<b>111'457</b>

**Tabella N. 2.3.9 - Numero di ceppi e superfici vitate - Mesolcina**

Distretto Varietà	Ceppi a filare			Ceppi a pergola			Totale Ceppi	Sup. computabili m <sup>2</sup>	
	1° anno	2° anno	3° anno e più	1° anno	2° anno	3° anno e più		produttive	totali
<b>Mesolcina</b>									
CHARDONNAY	0	20	4'525	0	0	0	4'545	8'077	8'092
CHASSELAS	0	0	157	0	0	0	157	471	471
KERNER	0	1	0	0	0	0	1	2	3
PINOT GRIGIO	0	0	550	0	0	0	550	1'150	1'150
SAUVIGNON BIANCO	0	0	150	0	0	0	150	450	450
<b>Totale bianche da I°</b>	<b>0</b>	<b>21</b>	<b>5'382</b>	<b>0</b>	<b>0</b>	<b>0</b>	<b>5'403</b>	<b>10'150</b>	<b>10'166</b>
ANCELOTTA	0	0	30	0	0	0	30	80	80
BONDOLA	0	70	2'530	0	0	36	2'636	7'584	7'689
CABERNET FRANC	50	0	40	0	0	0	90	94	172
CABERNET SAUVIGNON	0	0	2'980	0	0	0	2'980	5'217	5'217
DIOLINOIR	0	0	450	0	0	0	450	772	772
GAMARET	79	47	56	3	0	10	195	264	496
MERLOT	905	1'402	98'425	0	0	1'889	102'621	264'270	268'088
PINOT NERO	0	0	1'640	0	0	0	1'640	3'122	3'122
<b>Totale rosse da I°</b>	<b>1'034</b>	<b>1'519</b>	<b>106'151</b>	<b>3</b>	<b>0</b>	<b>1'935</b>	<b>110'642</b>	<b>281'403</b>	<b>285'636</b>
BIANCHE EUROPEE	0	0	413	0	0	30	443	921	921
BIANCHE IBRIDI / PD	0	0	0	0	0	6	6	24	24
BRONNER	0	300	0	0	0	0	300	232	463
FREISAMER	0	0	200	0	0	0	200	343	343
GEWÜRZTRAMINER	0	0	200	0	0	0	200	343	343
MOSCATO BIANCO	0	0	3	0	0	2	5	17	17
RIESLING.	0	0	200	0	0	0	200	343	343
SOLARIS	200	0	0	0	0	0	200	0	309
<b>Totale bianche da II°</b>	<b>200</b>	<b>300</b>	<b>1'016</b>	<b>0</b>	<b>0</b>	<b>38</b>	<b>1'554</b>	<b>2'223</b>	<b>2'763</b>
BARBERA	0	0	7	0	0	0	7	21	21
CABERNET JURA	200	0	0	0	0	0	200	0	309
CLINTON	0	0	42	0	0	149	191	722	722
ISABELLA	0	0	80	0	0	0	80	240	240
MADERA	0	0	57	1	3	121	182	615	622
MALBEC	0	0	30	0	0	0	30	51	51
NEBBIOLO	0	0	23	0	0	0	23	69	69
ROSSE EUROPEE	4	200	1'604	0	0	19	1'827	3'848	4'160
ROSSE IBRIDI / PD (AMERICANE)	0	0	1'419	5	4	1'133	2'561	8'451	8'472
SEIBEL	0	0	11	0	0	3	14	45	45
SYRAH	0	0	92	0	0	0	92	192	192
VB 91 - 26 - 25	0	300	0	0	0	0	300	232	463
<b>Totale rosse da II°</b>	<b>204</b>	<b>500</b>	<b>3'365</b>	<b>6</b>	<b>7</b>	<b>1'425</b>	<b>5'507</b>	<b>14'486</b>	<b>15'366</b>
Totale bianche	200	321	6'398	0	0	38	6'957	12'373	12'929
Totale rosse	1'238	2'019	109'516	9	7	3'360	116'149	295'889	301'002
<b>Totale distretto</b>	<b>1'438</b>	<b>2'340</b>	<b>115'914</b>	<b>9</b>	<b>7</b>	<b>3'398</b>	<b>123'106</b>	<b>308'262</b>	<b>313'931</b>

### 3 RISULTATI QUANTITATIVI

Nelle pagine che seguono riportiamo nell'ordine le tabelle relative ai quantitativi tassati per la vendemmia 2004, senza commento. Dove possibile abbiamo indicato i quantitativi di IIa categoria, suddividendoli pure in quantitativi per i quali potrà essere usato il termine "no-strano".

### 3.1.1 Quantitativi tassati per varietà e categoria - Ticino

Cate- goria	TICINO Varietà	kg totale	kg di Ia	kg di IIa	kg di IIa nostrana	kg di IIa v. tavola	kg di IIIa	kg di IVa
B1	CHARDONNAY	268'785	268'089	696	696	0	0	0
B1	CHASSELAS	48'809	47'785	1'024	72	952	0	0
B1	DORAL	17'071	17'071	0	0	0	0	0
B1	KERNER	19'773	19'773	0	0	0	0	0
B1	PINOT BIANCO	4'356	4'356	0	0	0	0	0
B1	PINOT GRIGIO	16'552	16'552	0	0	0	0	0
B1	MÜLLER THURGAU	14'760	14'760	0	0	0	0	0
B1	SAUVIGNON BIANCO	77'590	77'100	490	490	0	0	0
B1	SEMILLON	23'904	23'792	112	112	0	0	0
<b>T. bianche I°</b>		<b>491'600</b>	<b>489'278</b>	<b>2'322</b>	<b>1'370</b>	<b>952</b>	<b>0</b>	<b>0</b>
2B	AMIGNE	250	0	250	250	0	0	0
2B	ARNEIS	508	0	508	508	0	0	0
2B	ARVINE	1'025	0	1'025	1'025	0	0	0
2B	BIANCHE EUROPEE	1'130	0	1'130	895	235	0	0
2B	BIANCHE IBRIDI - AMERICANE	17'339	0	17'339	0	17'339	0	0
2B	BRONNER	1'468	0	1'468	0	1'468	0	0
2B	CHARMONT	500	0	500	500	0	0	0
2B	COMPLETER	1'921	0	1'921	1'921	0	0	0
2B	ERMITAGE	309	0	309	309	0	0	0
2B	FREISAMER	0	0	0	0	0	0	0
2B	GEWÜRZTRAMINER	2'809	0	2'809	2'809	0	0	0
2B	JOHANNITER	1'973	0	1'973	0	1'973	0	0
2B	LILIORILA	574	0	574	574	0	0	0
2B	MOSCATO BIANCO	1'845	0	1'845	1'845	0	0	0
2B	RIESLING.	0	0	0	0	0	0	0
2B	SAUVIGNON GRIS	436	0	436	436	0	0	0
2B	SCHEUREBE	420	0	420	0	420	0	0
2B	SEYVAL BIANCO	1'721	0	1'721	0	1'721	0	0
2B	TOCAI	35	0	35	35	0	0	0
2B	VB 32 - 07	94	0	94	0	94	0	0
2B	VIIGNIER	4'540	0	4'540	4'540	0	0	0
<b>T. bianche II°</b>		<b>38'897</b>	<b>0</b>	<b>38'897</b>	<b>15'647</b>	<b>23'250</b>	<b>0</b>	<b>0</b>
	BIANCA DA ACQUAVITE	1'234	0	0	0	0	0	1'234
<b>T. bianche III°</b>		<b>1'234</b>	<b>0</b>	<b>0</b>	<b>0</b>	<b>0</b>	<b>0</b>	<b>1'234</b>
<b>T. uve bianche</b>		<b>531'731</b>	<b>489'278</b>	<b>41'219</b>	<b>17'017</b>	<b>24'202</b>	<b>0</b>	<b>1'234</b>
R1	ANCELOTTA	1'226	1'226	0	0	0	0	0
R1	BONDOLA	43'778	41'560	2'218	1'817	401	0	0
R1	CABERNET FRANC	56'583	55'554	1'029	1'029	0	0	0
R1	CABERNET SAUVIGNON	49'870	49'870	0	0	0	0	0
R1	CARMINOIR	12'638	12'622	16	16	0	0	0
R1	DIOLINOIR	7'924	7'578	346	346	0	0	0
R1	GAMARET	91'922	91'513	409	202	207	0	0
R1	GARANOIR	2'339	2'339	0	0	0	0	0
R1	MERLOT	6'528'805	6'313'596	215'130	133'834	81'296	0	79
R1	PINOT NERO	78'076	75'256	2'820	2'820	0	0	0
<b>T. rosse I°</b>		<b>6'873'161</b>	<b>6'651'114</b>	<b>221'968</b>	<b>140'064</b>	<b>81'904</b>	<b>0</b>	<b>79</b>
2R	ARINARNOA	7'592	0	7'592	7'592	0	0	0
2R	BARBERA	270	0	270	270	0	0	0
2R	CABERNET JURA	72	0	72	0	72	0	0
2R	CALADOC	40	0	40	40	0	0	0
2R	CHAMBOURCIN	6'853	0	6'853	0	6'853	0	0
2R	CLINTON	1'876	0	1'876	0	1'876	0	0
2R	FREISA	412	0	412	412	0	0	0
2R	GAMAY	371	0	371	371	0	0	0
2R	ISABELLA	13'537	0	13'537	0	13'537	0	0
2R	KATAWBA	6'620	0	6'620	0	6'620	0	0
2R	LEON MILLOT	460	0	460	0	460	0	0
2R	MADERA	160	0	160	0	160	0	0
2R	MALBEC	110	0	110	110	0	0	0
2R	MARECHAL FOCH	2'934	0	2'934	0	2'934	0	0
2R	PETIT VERDOT	3'022	0	3'022	3'022	0	0	0
2R	REGENT	2'816	0	2'816	0	2'816	0	0
2R	ROSSE EUROPEE	11'020	0	11'020	9'345	1'675	0	0
2R	ROSSE IBRIDI - AMERICANE	189'963	0	189'752	0	189'752	0	211
2R	SAINT LAURENT	40	0	40	40	0	0	0
2R	SEIBEL	1'250	0	1'250	0	1'250	0	0
2R	SYRAH	17'089	0	17'089	17'089	0	0	0
2R	TANNAT	656	0	656	656	0	0	0
2R	VB 91 - 26 - 04	664	0	664	0	664	0	0
2R	VB 91 - 26 - 25	2'912	0	2'912	0	2'912	0	0
<b>T. rosse II°</b>		<b>270'739</b>	<b>0</b>	<b>270'528</b>	<b>38'947</b>	<b>231'581</b>	<b>0</b>	<b>211</b>
	ROSSE DA ACQUAVITE	75'097	0	0	0	0	0	75'097
<b>T. rosse III°</b>		<b>75'097</b>	<b>0</b>	<b>0</b>	<b>0</b>	<b>0</b>	<b>0</b>	<b>75'097</b>
<b>T. uve rosse</b>		<b>7'218'997</b>	<b>6'651'114</b>	<b>492'496</b>	<b>179'011</b>	<b>313'485</b>	<b>0</b>	<b>75'387</b>
<b>T. bianche e rosse</b>		<b>7'750'728</b>	<b>7'140'392</b>	<b>533'715</b>	<b>196'028</b>	<b>337'687</b>	<b>0</b>	<b>76'621</b>

Nota: Le uve americane comprendono anche quantitativi destinati direttamente alla distillazione

### 3.1.2 Quantitativi tassati per varietà e categoria - Mesolcina

Cate- goria	Mesolcina Varietà	kg totale	kg di Ia	kg di IIa	kg di IIa nostrana	kg di IIa v. da tavola	kg di IIIa	kg di IVa
B1	CHARDONNAY	7'271	7'271	0	0	0	0	0
B1	CHASSELAS	98	98	0	0	0	0	0
B1	DORAL	0	0	0	0	0	0	0
B1	KERNER	0	0	0	0	0	0	0
B1	PINOT BIANCO	0	0	0	0	0	0	0
B1	PINOT GRIGIO	1'184	1'184	0	0	0	0	0
B1	MÜLLER THURGAU (RIES. X SYLV.)	0	0	0	0	0	0	0
B1	SAUVIGNON BIANCO	0	0	0	0	0	0	0
B1	SEMILLON	0	0	0	0	0	0	0
<b>T. bianche I°</b>		<b>8'553</b>	<b>8'553</b>	<b>0</b>	<b>0</b>	<b>0</b>	<b>0</b>	<b>0</b>
2B	AMIGNE	0	0	0	0	0	0	0
2B	ARNEIS	0	0	0	0	0	0	0
2B	ARVINE	0	0	0	0	0	0	0
2B	BIANCHE EUROPEE	400	0	400	400	0	0	0
2B	BIANCHE IBRIDI - AMERICANE	0	0	0	0	0	0	0
2B	BRONNER	0	0	0	0	0	0	0
2B	CHARMONT	0	0	0	0	0	0	0
2B	COMPLETER	0	0	0	0	0	0	0
2B	ERMITAGE	0	0	0	0	0	0	0
2B	FREISAMER	363	0	363	363	0	0	0
2B	GEWÜRZTRAMINER	362	0	362	362	0	0	0
2B	JOHANNITER	0	0	0	0	0	0	0
2B	LILIORILA	0	0	0	0	0	0	0
2B	MOSCATO BIANCO	0	0	0	0	0	0	0
2B	RIESLING.	362	0	362	362	0	0	0
2B	SAUVIGNON GRIS	0	0	0	0	0	0	0
2B	SCHEUREBE	0	0	0	0	0	0	0
2B	SEYVAL BIANCO	0	0	0	0	0	0	0
2B	TOCAI	0	0	0	0	0	0	0
2B	VB 32 - 07	0	0	0	0	0	0	0
2B	VIOGNIER	0	0	0	0	0	0	0
<b>T. bianche II°</b>		<b>1'487</b>	<b>0</b>	<b>1'487</b>	<b>1'487</b>	<b>0</b>	<b>0</b>	<b>0</b>
	BIANCA DA ACQUAVITE	0	0	0	0	0	0	0
<b>T. bianche III°</b>		<b>0</b>	<b>0</b>	<b>0</b>	<b>0</b>	<b>0</b>	<b>0</b>	<b>0</b>
<b>T. uve bianche</b>		<b>10'040</b>	<b>8'553</b>	<b>1'487</b>	<b>1'487</b>	<b>0</b>	<b>0</b>	<b>0</b>
R1	ANCELOTTA	0	0	0	0	0	0	0
R1	BONDOLA	505	505	0	0	0	0	0
R1	CABERNET FRANC	0	0	0	0	0	0	0
R1	CABERNET SAUVIGNON	3'825	3'825	0	0	0	0	0
R1	CARMINOIR	0	0	0	0	0	0	0
R1	DIOLINOIR	480	480	0	0	0	0	0
R1	GAMARET	0	0	0	0	0	0	0
R1	GARANOIR	0	0	0	0	0	0	0
R1	MERLOT	156'958	147'689	9'269	8'099	1'170	0	0
R1	PINOT NERO	1'998	1'998	0	0	0	0	0
<b>T. rosse I°</b>		<b>163'766</b>	<b>154'497</b>	<b>9'269</b>	<b>8'099</b>	<b>1'170</b>	<b>0</b>	<b>0</b>
2R	ARINARNOA	0	0	0	0	0	0	0
2R	BARBERA	0	0	0	0	0	0	0
2R	CABERNET JURA	0	0	0	0	0	0	0
2R	CALADOC	0	0	0	0	0	0	0
2R	CHAMBOURCIN	0	0	0	0	0	0	0
2R	CLINTON	0	0	0	0	0	0	0
2R	FREISA	0	0	0	0	0	0	0
2R	GAMAY	0	0	0	0	0	0	0
2R	ISABELLA	0	0	0	0	0	0	0
2R	KATAWBA	0	0	0	0	0	0	0
2R	LEON MILLOT	0	0	0	0	0	0	0
2R	MADERA	465	0	465	0	465	0	0
2R	MALBEC	70	0	70	70	0	0	0
2R	MARECHAL FOCH	0	0	0	0	0	0	0
2R	PETIT VERDOT	0	0	0	0	0	0	0
2R	REGENT	0	0	0	0	0	0	0
2R	ROSSE EUROPEE	1'174	0	1'174	1'174	0	0	0
2R	ROSSE IBRIDI - AMERICANE	176	0	176	0	176	0	0
2R	SAINT LAURENT	0	0	0	0	0	0	0
2R	SEIBEL	0	0	0	0	0	0	0
2R	SYRAH	135	0	135	135	0	0	0
2R	TANNAT	0	0	0	0	0	0	0
2R	VB 91 - 26 - 04	0	0	0	0	0	0	0
2R	VB 91 - 26 - 25	0	0	0	0	0	0	0
<b>T. rosse II°</b>		<b>2'020</b>	<b>0</b>	<b>2'020</b>	<b>1'379</b>	<b>641</b>	<b>0</b>	<b>0</b>
	ROSSE DA ACQUAVITE	0	0	0	0	0	0	0
<b>T. rosse III°</b>		<b>0</b>	<b>0</b>	<b>0</b>	<b>0</b>	<b>0</b>	<b>0</b>	<b>0</b>
<b>T. uve rosse</b>		<b>165'786</b>	<b>154'497</b>	<b>11'289</b>	<b>9'478</b>	<b>1'811</b>	<b>0</b>	<b>0</b>
<b>T. bianche e rosse</b>		<b>175'826</b>	<b>163'050</b>	<b>12'776</b>	<b>10'965</b>	<b>1'811</b>	<b>0</b>	<b>0</b>

Nota: Le uve americane comprendono anche quantitativi destinati direttamente alla distillazione

### 3.1.3 Quantitativi tassati per varietà e categoria - Ticino + Mesolcina

Categoria	Ticino + Mesolcina GR	kg totale	kg di Ia	kg di IIA	kg di IIA nostrana	kg di IIA v. da tavola	kg di IIIa	kg di IVa
Varietà								
1B	CHARDONNAY	276'056	275'360	696	696	0	0	0
1B	CHASSELAS	48'907	47'883	1'024	72	952	0	0
1B	DORAL	17'071	17'071	0	0	0	0	0
1B	KERNER	19'773	19'773	0	0	0	0	0
1B	PINOT BIANCO	4'356	4'356	0	0	0	0	0
1B	PINOT GRIGIO	17'736	17'736	0	0	0	0	0
1B	MÜLLER THURGAU (RIES. X SYLV.)	14'760	14'760	0	0	0	0	0
1B	SAUVIGNON BIANCO	77'590	77'100	490	490	0	0	0
1B	SEMILLON	23'904	23'792	112	112	0	0	0
<b>T. bianche I°</b>		<b>500'153</b>	<b>497'831</b>	<b>2'322</b>	<b>1'370</b>	<b>952</b>	<b>0</b>	<b>0</b>
2B	AMIGNE	250	0	250	250	0	0	0
2B	ARNEIS	508	0	508	508	0	0	0
2B	ARVINE	1'025	0	1'025	1'025	0	0	0
2B	BIANCHE EUROPEE NON DEFINITE IIA	1'530	0	1'530	1'295	235	0	0
2B	BIANCHE IBRIDI / PD (AMERICANE)	17'339	0	17'339	0	17'339	0	0
2B	BRONNER	1'468	0	1'468	0	1'468	0	0
2B	CHARMONT	500	0	500	500	0	0	0
2B	COMPLETER	1'921	0	1'921	1'921	0	0	0
2B	ERMITAGE	309	0	309	309	0	0	0
2B	FREISAMER	363	0	363	363	0	0	0
2B	GEWÜRZTRAMINER	3'171	0	3'171	3'171	0	0	0
2B	JOHANNITER	1'973	0	1'973	0	1'973	0	0
2B	LILIORILA	574	0	574	574	0	0	0
2B	MOSCATO BIANCO	1'845	0	1'845	1'845	0	0	0
2B	RIESLING.	362	0	362	362	0	0	0
2B	SAUVIGNON GRIS	436	0	436	436	0	0	0
2B	SCHEUREBE	420	0	420	0	420	0	0
2B	SEYVAL BIANCO	1'721	0	1'721	0	1'721	0	0
2B	TOCAI	35	0	35	35	0	0	0
2B	VB 32 - 07	94	0	94	0	94	0	0
2B	VIOGNIER	4'540	0	4'540	4'540	0	0	0
<b>T. bianche II°</b>		<b>40'384</b>	<b>0</b>	<b>40'384</b>	<b>17'134</b>	<b>23'250</b>	<b>0</b>	<b>0</b>
	BIANCA DA ACQUAVITE	1'234	0	0	0	0	0	1'234
<b>T. bianche III°</b>		<b>1'234</b>	<b>0</b>	<b>0</b>	<b>0</b>	<b>0</b>	<b>0</b>	<b>1'234</b>
<b>T. uve bianche</b>		<b>541'771</b>	<b>497'831</b>	<b>42'706</b>	<b>18'504</b>	<b>24'202</b>	<b>0</b>	<b>1'234</b>
1R	ANCELOTTA	1'226	1'226	0	0	0	0	0
1R	BONDOLA	44'283	42'065	2'218	1'817	401	0	0
1R	CABERNET FRANC	56'583	55'554	1'029	1'029	0	0	0
1R	CABERNET SAUVIGNON	53'695	53'695	0	0	0	0	0
1R	CARMINOIR	12'638	12'622	16	16	0	0	0
1R	DIOLINOIR	8'404	8'058	346	346	0	0	0
1R	GAMARET	91'922	91'513	409	202	207	0	0
1R	GARANOIR	2'339	2'339	0	0	0	0	0
1R	MERLOT	6'685'763	6'461'285	224'399	141'933	82'466	0	79
1R	PINOT NERO	80'074	77'254	2'820	2'820	0	0	0
<b>T. rosse I°</b>		<b>7'036'927</b>	<b>6'805'611</b>	<b>231'237</b>	<b>148'163</b>	<b>83'074</b>	<b>0</b>	<b>79</b>
2R	ARINARNOA	7'592	0	7'592	7'592	0	0	0
2R	BARBERA	270	0	270	270	0	0	0
2R	CABERNET JURA	72	0	72	0	72	0	0
2R	CALADOC	40	0	40	40	0	0	0
2R	CHAMBOURCIN	6'853	0	6'853	0	6'853	0	0
2R	CLINTON	1'876	0	1'876	0	1'876	0	0
2R	FREISA	412	0	412	412	0	0	0
2R	GAMAY	371	0	371	371	0	0	0
2R	ISABELLA	13'537	0	13'537	0	13'537	0	0
2R	KATAWBA	6'620	0	6'620	0	6'620	0	0
2R	LEON MILLOT	460	0	460	0	460	0	0
2R	MADERA	625	0	625	0	625	0	0
2R	MALBEC	180	0	180	180	0	0	0
2R	MARECHAL FOCH	2'934	0	2'934	0	2'934	0	0
2R	PETIT VERDOT	3'022	0	3'022	3'022	0	0	0
2R	REGENT	2'816	0	2'816	0	2'816	0	0
2R	ROSSE EUROPEE NON DEFINITE IIA	12'194	0	12'194	10'519	1'675	0	0
2R	ROSSE IBRIDI / PD (AMERICANE)	190'139	0	189'928	0	189'928	0	211
2R	SAINT LAURENT	40	0	40	40	0	0	0
2R	SEIBEL	1'250	0	1'250	0	1'250	0	0
2R	SYRAH	17'224	0	17'224	17'224	0	0	0
2R	TANNAT	656	0	656	656	0	0	0
2R	VB 91 - 26 - 04	664	0	664	0	664	0	0
2R	VB 91 - 26 - 25	2'912	0	2'912	0	2'912	0	0
<b>T. rosse II°</b>		<b>272'759</b>	<b>0</b>	<b>272'548</b>	<b>40'326</b>	<b>232'222</b>	<b>0</b>	<b>211</b>
	ROSSE DA ACQUAVITE	75'097	0	0	0	0	0	75'097
<b>T. rosse III°</b>		<b>75'097</b>	<b>0</b>	<b>0</b>	<b>0</b>	<b>0</b>	<b>0</b>	<b>75'097</b>
<b>T. uve rosse</b>		<b>7'384'783</b>	<b>6'805'611</b>	<b>503'785</b>	<b>188'489</b>	<b>315'296</b>	<b>0</b>	<b>75'387</b>
<b>T. bianche e rosse</b>		<b>7'926'554</b>	<b>7'303'442</b>	<b>546'491</b>	<b>206'993</b>	<b>339'498</b>	<b>0</b>	<b>76'621</b>

Nota: Le uve americane comprendono anche quantitativi destinati direttamente alla distillazione



**Tabella N. 3.1.4.1 Quantitativi tassati per varietà, categoria e distretto**

Varietà e Distretto	N. tassazioni	kg totale	%	kg Ia	kg IIa totali	kg di IIa nostrano	kg di IIa v. tavola	kg IIIa	kg IVa	Brix media	fr./q media	fr. valore
<b>CHARDONNAY</b>												
Mendrisio	134	142'190	1.85	142'190	0	0	0	0	0	21.4	407.--	578'435.--
Lugano	53	39'376	0.51	39'376	0	0	0	0	0	20.9	401.--	157'728.--
Locarno	33	32'889	0.43	32'799	90	90	0	0	0	20.5	380.--	124'925.--
Valle Maggia	9	3'260	0.04	3'260	0	0	0	0	0	19.4	323.--	10'537.--
Bellinzona	34	31'585	0.41	30'979	606	606	0	0	0	20.1	351.--	110'954.--
Riviera	1	223		223	0	0	0	0	0	18.0	215.--	479.--
Blenio	42	17'174	0.22	17'174	0	0	0	0	0	19.7	338.--	58'069.--
Leventina	1	2'088	0.03	2'088	0	0	0	0	0	21.0	410.--	8'561.--
<b>Tot. CANTONE</b>	<b>307</b>	<b>268'785</b>		<b>268'089</b>	<b>696</b>	<b>696</b>	<b>0</b>	<b>0</b>	<b>0</b>		<b>391.--</b>	<b>1'049'688.--</b>
<i>Mesolcina</i>	6	7'271		7'271	0	0	0	0	0	21.2	413.--	30'017.--
<b>Tot. GENERALE</b>	<b>313</b>	<b>276'056</b>		<b>275'360</b>	<b>696</b>	<b>696</b>	<b>0</b>	<b>0</b>	<b>0</b>		<b>391.--</b>	<b>1'079'705.--</b>
<b>CHASSELAS</b>												
Mendrisio	73	41'404	0.54	40'690	714	72	642	0	0	17.5	309.--	128'023.--
Lugano	10	6'143	0.08	6'143	0	0	0	0	0	17.1	278.--	17'078.--
Locarno	5	842	0.01	692	150	0	150	0	0	17.7	291.--	2'449.--
Valle Maggia	0	0		0	0	0	0	0	0		0.--	0.--
Bellinzona	1	160		0	160	0	160	0	0	17.0	170.--	272.--
Riviera	0	0		0	0	0	0	0	0		0.--	0.--
Blenio	2	260		260	0	0	0	0	0	17.5	315.--	819.--
Leventina	0	0		0	0	0	0	0	0		0.--	0.--
<b>Tot. CANTONE</b>	<b>91</b>	<b>48'809</b>		<b>47'785</b>	<b>1'024</b>	<b>72</b>	<b>952</b>	<b>0</b>	<b>0</b>		<b>305.--</b>	<b>148'641.--</b>
<i>Mesolcina</i>	1	98		98	0	0	0	0	0	17.0	290.--	284.--
<b>Tot. GENERALE</b>	<b>92</b>	<b>48'907</b>		<b>47'883</b>	<b>1'024</b>	<b>72</b>	<b>952</b>	<b>0</b>	<b>0</b>		<b>305.--</b>	<b>148'925.--</b>
<b>DORAL</b>												
Mendrisio	10	8'971	0.12	8'971	0	0	0	0	0	21.6	423.--	37'938.--
Lugano	5	2'597	0.03	2'597	0	0	0	0	0	18.7	278.--	7'228.--
Locarno	3	837	0.01	837	0	0	0	0	0	19.9	362.--	3'029.--
Valle Maggia	1	385		385	0	0	0	0	0	20.0	380.--	1'463.--
Bellinzona	2	3'919	0.05	3'919	0	0	0	0	0	20.8	408.--	15'997.--
Riviera	0	0		0	0	0	0	0	0		0.--	0.--
Blenio	2	362		362	0	0	0	0	0	20.1	384.--	1'390.--
Leventina	0	0		0	0	0	0	0	0		0.--	0.--
<b>Tot. CANTONE</b>	<b>23</b>	<b>17'071</b>		<b>17'071</b>	<b>0</b>	<b>0</b>	<b>0</b>	<b>0</b>	<b>0</b>		<b>393.--</b>	<b>67'045.--</b>
<i>Mesolcina</i>	0	0		0	0	0	0	0	0		0.--	0.--
<b>Tot. GENERALE</b>	<b>23</b>	<b>17'071</b>		<b>17'071</b>	<b>0</b>	<b>0</b>	<b>0</b>	<b>0</b>	<b>0</b>		<b>393.--</b>	<b>67'045.--</b>
<b>KERNER</b>												
Mendrisio	14	5'616	0.07	5'616	0	0	0	0	0	22.1	284.--	15'948.--
Lugano	4	1'477	0.02	1'477	0	0	0	0	0	20.4	237.--	3'497.--
Locarno	28	11'965	0.16	11'965	0	0	0	0	0	21.6	286.--	34'254.--
Valle Maggia	1	715		715	0	0	0	0	0	19.0	170.--	1'216.--
Bellinzona	0	0		0	0	0	0	0	0		0.--	0.--
Riviera	0	0		0	0	0	0	0	0		0.--	0.--
Blenio	0	0		0	0	0	0	0	0		0.--	0.--
Leventina	0	0		0	0	0	0	0	0		0.--	0.--
<b>Tot. CANTONE</b>	<b>47</b>	<b>19'773</b>		<b>19'773</b>	<b>0</b>	<b>0</b>	<b>0</b>	<b>0</b>	<b>0</b>		<b>278.--</b>	<b>54'915.--</b>
<i>Mesolcina</i>	0	0		0	0	0	0	0	0		0.--	0.--
<b>Tot. GENERALE</b>	<b>47</b>	<b>19'773</b>		<b>19'773</b>	<b>0</b>	<b>0</b>	<b>0</b>	<b>0</b>	<b>0</b>		<b>278.--</b>	<b>54'915.--</b>

**Tabella N. 3.1.4.2 Quantitativi tassati per varietà, categoria e distretto**

Varietà e Distretto	N. tassazioni	kg totale	%	kg Ia	kg IIa totali	kg di IIa nostrano	kg di IIa v. tavola	kg IIIa	kg IVa	Brix media	fr./q media	fr. valore
<b>MÜLLER THURGAU / RIESLING X SYLVANER</b>												
Mendrisio	9	5'146	0.07	5'146	0	0	0	0	0	19.4	381.--	19'604.--
Lugano	10	5'780	0.08	5'780	0	0	0	0	0	20.3	429.--	24'815.--
Locarno	0	0		0	0	0	0	0	0		0.--	0.--
Valle Maggia	0	0		0	0	0	0	0	0		0.--	0.--
Bellinzona	0	0		0	0	0	0	0	0		0.--	0.--
Riviera	0	0		0	0	0	0	0	0		0.--	0.--
Blenio	8	3'834	0.05	3'834	0	0	0	0	0	19.6	391.--	14'976.--
Leventina	0	0		0	0	0	0	0	0		0.--	0.--
<b>Tot. CANTONE</b>	<b>27</b>	<b>14'760</b>		<b>14'760</b>	<b>0</b>	<b>0</b>	<b>0</b>	<b>0</b>	<b>0</b>		<b>402.--</b>	<b>59'395.--</b>
<i>Mesolcina</i>	<i>0</i>	<i>0</i>		<i>0</i>	<i>0</i>	<i>0</i>	<i>0</i>	<i>0</i>	<i>0</i>		<i>0.--</i>	<i>0.--</i>
<b>Tot. GENERALE</b>	<b>27</b>	<b>14'760</b>		<b>14'760</b>	<b>0</b>	<b>0</b>	<b>0</b>	<b>0</b>	<b>0</b>		<b>402.--</b>	<b>59'395.--</b>
<b>PINOT BIANCO</b>												
Mendrisio	2	4'236	0.06	4'236	0	0	0	0	0	19.2	411.--	17'405.--
Lugano	1	120		120	0	0	0	0	0	20.0	440.--	528.--
Locarno	0	0		0	0	0	0	0	0		0.--	0.--
Valle Maggia	0	0		0	0	0	0	0	0		0.--	0.--
Bellinzona	0	0		0	0	0	0	0	0		0.--	0.--
Riviera	0	0		0	0	0	0	0	0		0.--	0.--
Blenio	0	0		0	0	0	0	0	0		0.--	0.--
Leventina	0	0		0	0	0	0	0	0		0.--	0.--
<b>Tot. CANTONE</b>	<b>3</b>	<b>4'356</b>		<b>4'356</b>	<b>0</b>	<b>0</b>	<b>0</b>	<b>0</b>	<b>0</b>		<b>412.--</b>	<b>17'933.--</b>
<i>Mesolcina</i>	<i>0</i>	<i>0</i>		<i>0</i>	<i>0</i>	<i>0</i>	<i>0</i>	<i>0</i>	<i>0</i>		<i>0.--</i>	<i>0.--</i>
<b>Tot. GENERALE</b>	<b>3</b>	<b>4'356</b>		<b>4'356</b>	<b>0</b>	<b>0</b>	<b>0</b>	<b>0</b>	<b>0</b>		<b>412.--</b>	<b>17'933.--</b>
<b>PINOT GRIGIO</b>												
Mendrisio	5	7'707	0.10	7'707	0	0	0	0	0	20.0	429.--	33'060.--
Lugano	4	1'270	0.02	1'270	0	0	0	0	0	21.6	497.--	6'316.--
Locarno	0	0		0	0	0	0	0	0		0.--	0.--
Valle Maggia	0	0		0	0	0	0	0	0		0.--	0.--
Bellinzona	1	470		470	0	0	0	0	0	21.0	470.--	2'209.--
Riviera	5	2'543	0.03	2'543	0	0	0	0	0	19.3	387.--	9'846.--
Blenio	5	4'562	0.06	4'562	0	0	0	0	0	19.1	368.--	16'802.--
Leventina	0	0		0	0	0	0	0	0		0.--	0.--
<b>Tot. CANTONE</b>	<b>20</b>	<b>16'552</b>		<b>16'552</b>	<b>0</b>	<b>0</b>	<b>0</b>	<b>0</b>	<b>0</b>		<b>412.--</b>	<b>68'233.--</b>
<i>Mesolcina</i>	<i>1</i>	<i>1'184</i>		<i>1'184</i>	<i>0</i>	<i>0</i>	<i>0</i>	<i>0</i>	<i>0</i>	<i>22.2</i>	<i>515.--</i>	<i>6'098.--</i>
<b>Tot. GENERALE</b>	<b>21</b>	<b>17'736</b>		<b>17'736</b>	<b>0</b>	<b>0</b>	<b>0</b>	<b>0</b>	<b>0</b>		<b>419.--</b>	<b>74'331.--</b>
<b>SAUVIGNON BIANCO</b>												
Mendrisio	61	50'195	0.65	49'731	464	464	0	0	0	19.9	396.--	198'550.--
Lugano	8	11'566	0.15	11'566	0	0	0	0	0	20.6	430.--	49'677.--
Locarno	3	1'092	0.01	1'073	19	19	0	0	0	19.1	367.--	4'012.--
Valle Maggia	1	190		190	0	0	0	0	0	18.6	335.--	637.--
Bellinzona	10	14'547	0.19	14'540	7	7	0	0	0	20.3	418.--	60'749.--
Riviera	0	0		0	0	0	0	0	0		0.--	0.--
Blenio	0	0		0	0	0	0	0	0		0.--	0.--
Leventina	0	0		0	0	0	0	0	0		0.--	0.--
<b>Tot. CANTONE</b>	<b>83</b>	<b>77'590</b>		<b>77'100</b>	<b>490</b>	<b>490</b>	<b>0</b>	<b>0</b>	<b>0</b>		<b>404.--</b>	<b>313'625.--</b>
<i>Mesolcina</i>	<i>0</i>	<i>0</i>		<i>0</i>	<i>0</i>	<i>0</i>	<i>0</i>	<i>0</i>	<i>0</i>		<i>0.--</i>	<i>0.--</i>
<b>Tot. GENERALE</b>	<b>83</b>	<b>77'590</b>		<b>77'100</b>	<b>490</b>	<b>490</b>	<b>0</b>	<b>0</b>	<b>0</b>		<b>404.--</b>	<b>313'625.--</b>

**Tabella N. 3.1.4.3 Quantitativi tassati per varietà, categoria e distretto**

Varietà e Distretto	N. tassazioni	kg totale	%	kg Ia	kg IIa totali	kg di IIa nostrano	kg di IIa v. tavola	kg IIIa	kg IVa	Brix media	fr./q media	fr. valore
<b>SEMILLON</b>												
Mendrisio	43	21'035	0.27	20'923	112	112	0	0	0	18.5	409.--	86'014.--
Lugano	6	2'869	0.04	2'869	0	0	0	0	0	19.4	456.--	13'092.--
Locarno	0	0		0	0	0	0	0	0		0.--	0.--
Valle Maggia	0	0		0	0	0	0	0	0		0.--	0.--
Bellinzona	0	0		0	0	0	0	0	0		0.--	0.--
Riviera	0	0		0	0	0	0	0	0		0.--	0.--
Blenio	0	0		0	0	0	0	0	0		0.--	0.--
Leventina	0	0		0	0	0	0	0	0		0.--	0.--
<b>Tot. CANTONE</b>	<b>49</b>	<b>23'904</b>		<b>23'792</b>	<b>112</b>	<b>112</b>	<b>0</b>	<b>0</b>	<b>0</b>		<b>415.--</b>	<b>99'106.--</b>
<i>Mesolcina</i>	<i>0</i>	<i>0</i>		<i>0</i>	<i>0</i>	<i>0</i>	<i>0</i>	<i>0</i>	<i>0</i>		<i>0.--</i>	<i>0.--</i>
<b>Tot. GENERALE</b>	<b>49</b>	<b>23'904</b>		<b>23'792</b>	<b>112</b>	<b>112</b>	<b>0</b>	<b>0</b>	<b>0</b>		<b>415.--</b>	<b>99'106.--</b>
<b>AMIGNE</b>												
Mendrisio	0	0		0	0	0	0	0	0		0.--	0.--
Lugano	0	0		0	0	0	0	0	0		0.--	0.--
Locarno	0	0		0	0	0	0	0	0		0.--	0.--
Valle Maggia	0	0		0	0	0	0	0	0		0.--	0.--
Bellinzona	1	250		0	250	250	0	0	0	20.4	170.--	425.--
Riviera	0	0		0	0	0	0	0	0		0.--	0.--
Blenio	0	0		0	0	0	0	0	0		0.--	0.--
Leventina	0	0		0	0	0	0	0	0		0.--	0.--
<b>Tot. CANTONE</b>	<b>1</b>	<b>250</b>		<b>0</b>	<b>250</b>	<b>250</b>	<b>0</b>	<b>0</b>	<b>0</b>		<b>170.--</b>	<b>425.--</b>
<i>Mesolcina</i>	<i>0</i>	<i>0</i>		<i>0</i>	<i>0</i>	<i>0</i>	<i>0</i>	<i>0</i>	<i>0</i>		<i>0.--</i>	<i>0.--</i>
<b>Tot. GENERALE</b>	<b>1</b>	<b>250</b>		<b>0</b>	<b>250</b>	<b>250</b>	<b>0</b>	<b>0</b>	<b>0</b>		<b>170.--</b>	<b>425.--</b>
<b>ARNEIS</b>												
Mendrisio	0	0		0	0	0	0	0	0		0.--	0.--
Lugano	0	0		0	0	0	0	0	0		0.--	0.--
Locarno	0	0		0	0	0	0	0	0		0.--	0.--
Valle Maggia	0	0		0	0	0	0	0	0		0.--	0.--
Bellinzona	0	0		0	0	0	0	0	0		0.--	0.--
Riviera	0	0		0	0	0	0	0	0		0.--	0.--
Blenio	1	508		0	508	508	0	0	0	20.4	170.--	864.--
Leventina	0	0		0	0	0	0	0	0		0.--	0.--
<b>Tot. CANTONE</b>	<b>1</b>	<b>508</b>		<b>0</b>	<b>508</b>	<b>508</b>	<b>0</b>	<b>0</b>	<b>0</b>		<b>170.--</b>	<b>864.--</b>
<i>Mesolcina</i>	<i>0</i>	<i>0</i>		<i>0</i>	<i>0</i>	<i>0</i>	<i>0</i>	<i>0</i>	<i>0</i>		<i>0.--</i>	<i>0.--</i>
<b>Tot. GENERALE</b>	<b>1</b>	<b>508</b>		<b>0</b>	<b>508</b>	<b>508</b>	<b>0</b>	<b>0</b>	<b>0</b>		<b>170.--</b>	<b>864.--</b>
<b>ARVINE</b>												
Mendrisio	3	1'025	0.01	0	1'025	1'025	0	0	0	18.7	170.--	1'743.--
Lugano	0	0		0	0	0	0	0	0		0.--	0.--
Locarno	0	0		0	0	0	0	0	0		0.--	0.--
Valle Maggia	0	0		0	0	0	0	0	0		0.--	0.--
Bellinzona	0	0		0	0	0	0	0	0		0.--	0.--
Riviera	0	0		0	0	0	0	0	0		0.--	0.--
Blenio	0	0		0	0	0	0	0	0		0.--	0.--
Leventina	0	0		0	0	0	0	0	0		0.--	0.--
<b>Tot. CANTONE</b>	<b>3</b>	<b>1'025</b>		<b>0</b>	<b>1'025</b>	<b>1'025</b>	<b>0</b>	<b>0</b>	<b>0</b>		<b>170.--</b>	<b>1'743.--</b>
<i>Mesolcina</i>	<i>0</i>	<i>0</i>		<i>0</i>	<i>0</i>	<i>0</i>	<i>0</i>	<i>0</i>	<i>0</i>		<i>0.--</i>	<i>0.--</i>
<b>Tot. GENERALE</b>	<b>3</b>	<b>1'025</b>		<b>0</b>	<b>1'025</b>	<b>1'025</b>	<b>0</b>	<b>0</b>	<b>0</b>		<b>170.--</b>	<b>1'743.--</b>

**Tabella N. 3.1.4.4 Quantitativi tassati per varietà, categoria e distretto**

Varietà e Distretto	N. tassazioni	kg totale	%	kg Ia	kg IIa totali	kg di IIa nostrano	kg di IIa v. tavola	kg IIIa	kg IVa	Brix media	fr./q media	fr. valore
<b>BIANCHE EUROPEE NON DEFINITE IIA</b>												
Mendrisio	4	842	0.01	0	842	677	165	0	0	20.1	170.--	1'431.--
Lugano	0	0		0	0	0	0	0	0		0.--	0.--
Locarno	3	260		0	260	190	70	0	0	17.2	170.--	442.--
Valle Maggia	0	0		0	0	0	0	0	0		0.--	0.--
Bellinzona	1	28		0	28	28	0	0	0	19.8	170.--	48.--
Riviera	0	0		0	0	0	0	0	0		0.--	0.--
Blenio	0	0		0	0	0	0	0	0		0.--	0.--
Leventina	0	0		0	0	0	0	0	0		0.--	0.--
<b>Tot. CANTONE</b>	<b>8</b>	<b>1'130</b>		<b>0</b>	<b>1'130</b>	<b>895</b>	<b>235</b>	<b>0</b>	<b>0</b>		<b>170.--</b>	<b>1'921.--</b>
<i>Mesolcina</i>	<i>1</i>	<i>400</i>		<i>0</i>	<i>400</i>	<i>400</i>	<i>0</i>	<i>0</i>	<i>0</i>	<i>20.2</i>	<i>170.--</i>	<i>680.--</i>
<b>Tot. GENERALE</b>	<b>9</b>	<b>1'530</b>		<b>0</b>	<b>1'530</b>	<b>1'295</b>	<b>235</b>	<b>0</b>	<b>0</b>		<b>170.--</b>	<b>2'601.--</b>
<b>BIANCHE IBRIDI / PD (AMERICANE)</b>												
Mendrisio	1	1'031	0.01	0	1'031	0	1'031	0	0	17.8	170.--	1'753.--
Lugano	4	1'316	0.02	0	1'316	0	1'316	0	0	19.6	170.--	2'237.--
Locarno	43	14'858	0.19	0	14'858	0	14'858	0	0	19.1	170.--	25'259.--
Valle Maggia	0	0		0	0	0	0	0	0		0.--	0.--
Bellinzona	0	0		0	0	0	0	0	0		0.--	0.--
Riviera	2	76		0	76	0	76	0	0	19.3	170.--	129.--
Blenio	1	58		0	58	0	58	0	0	19.6	170.--	99.--
Leventina	0	0		0	0	0	0	0	0		0.--	0.--
<b>Tot. CANTONE</b>	<b>51</b>	<b>17'339</b>		<b>0</b>	<b>17'339</b>	<b>0</b>	<b>17'339</b>	<b>0</b>	<b>0</b>		<b>170.--</b>	<b>29'477.--</b>
<i>Mesolcina</i>	<i>0</i>	<i>0</i>		<i>0</i>	<i>0</i>	<i>0</i>	<i>0</i>	<i>0</i>	<i>0</i>		<i>0.--</i>	<i>0.--</i>
<b>Tot. GENERALE</b>	<b>51</b>	<b>17'339</b>		<b>0</b>	<b>17'339</b>	<b>0</b>	<b>17'339</b>	<b>0</b>	<b>0</b>		<b>170.--</b>	<b>29'477.--</b>
<b>BRONNER</b>												
Mendrisio	0	0		0	0	0	0	0	0		0.--	0.--
Lugano	1	1'468	0.02	0	1'468	0	1'468	0	0	20.0	170.--	2'496.--
Locarno	0	0		0	0	0	0	0	0		0.--	0.--
Valle Maggia	0	0		0	0	0	0	0	0		0.--	0.--
Bellinzona	0	0		0	0	0	0	0	0		0.--	0.--
Riviera	0	0		0	0	0	0	0	0		0.--	0.--
Blenio	0	0		0	0	0	0	0	0		0.--	0.--
Leventina	0	0		0	0	0	0	0	0		0.--	0.--
<b>Tot. CANTONE</b>	<b>1</b>	<b>1'468</b>		<b>0</b>	<b>1'468</b>	<b>0</b>	<b>1'468</b>	<b>0</b>	<b>0</b>		<b>170.--</b>	<b>2'496.--</b>
<i>Mesolcina</i>	<i>0</i>	<i>0</i>		<i>0</i>	<i>0</i>	<i>0</i>	<i>0</i>	<i>0</i>	<i>0</i>		<i>0.--</i>	<i>0.--</i>
<b>Tot. GENERALE</b>	<b>1</b>	<b>1'468</b>		<b>0</b>	<b>1'468</b>	<b>0</b>	<b>1'468</b>	<b>0</b>	<b>0</b>		<b>170.--</b>	<b>2'496.--</b>
<b>CHARMONT</b>												
Mendrisio	1	500		0	500	500	0	0	0	21.0	170.--	850.--
Lugano	0	0		0	0	0	0	0	0		0.--	0.--
Locarno	0	0		0	0	0	0	0	0		0.--	0.--
Valle Maggia	0	0		0	0	0	0	0	0		0.--	0.--
Bellinzona	0	0		0	0	0	0	0	0		0.--	0.--
Riviera	0	0		0	0	0	0	0	0		0.--	0.--
Blenio	0	0		0	0	0	0	0	0		0.--	0.--
Leventina	0	0		0	0	0	0	0	0		0.--	0.--
<b>Tot. CANTONE</b>	<b>1</b>	<b>500</b>		<b>0</b>	<b>500</b>	<b>500</b>	<b>0</b>	<b>0</b>	<b>0</b>		<b>170.--</b>	<b>850.--</b>
<i>Mesolcina</i>	<i>0</i>	<i>0</i>		<i>0</i>	<i>0</i>	<i>0</i>	<i>0</i>	<i>0</i>	<i>0</i>		<i>0.--</i>	<i>0.--</i>
<b>Tot. GENERALE</b>	<b>1</b>	<b>500</b>		<b>0</b>	<b>500</b>	<b>500</b>	<b>0</b>	<b>0</b>	<b>0</b>		<b>170.--</b>	<b>850.--</b>

**Tabella N. 3.1.4.5 Quantitativi tassati per varietà, categoria e distretto**

Varietà e Distretto	N. tassazioni	kg totale	%	kg Ia	kg IIa totali	kg di IIa nostrano	kg di IIa v. tavola	kg IIIa	kg IVa	Brix media	fr./q media	fr. valore
<b>COMPLETER</b>												
Mendrisio	0	0		0	0	0	0	0	0		0.--	0.--
Lugano	4	597		0	597	597	0	0	0	20.1	170.--	1'015.--
Locarno	1	1'324	0.02	0	1'324	1'324	0	0	0	21.4	170.--	2'251.--
Valle Maggia	0	0		0	0	0	0	0	0		0.--	0.--
Bellinzona	0	0		0	0	0	0	0	0		0.--	0.--
Riviera	0	0		0	0	0	0	0	0		0.--	0.--
Blenio	0	0		0	0	0	0	0	0		0.--	0.--
Leventina	0	0		0	0	0	0	0	0		0.--	0.--
<b>Tot. CANTONE</b>	<b>5</b>	<b>1'921</b>		<b>0</b>	<b>1'921</b>	<b>1'921</b>	<b>0</b>	<b>0</b>	<b>0</b>		<b>170.--</b>	<b>3'266.--</b>
<i>Mesolcina</i>	<i>0</i>	<i>0</i>		<i>0</i>	<i>0</i>	<i>0</i>	<i>0</i>	<i>0</i>	<i>0</i>		<i>0.--</i>	<i>0.--</i>
<b>Tot. GENERALE</b>	<b>5</b>	<b>1'921</b>		<b>0</b>	<b>1'921</b>	<b>1'921</b>	<b>0</b>	<b>0</b>	<b>0</b>		<b>170.--</b>	<b>3'266.--</b>
<b>ERMITAGE</b>												
Mendrisio	1	309		0	309	309	0	0	0	19.8	170.--	525.--
Lugano	0	0		0	0	0	0	0	0		0.--	0.--
Locarno	0	0		0	0	0	0	0	0		0.--	0.--
Valle Maggia	0	0		0	0	0	0	0	0		0.--	0.--
Bellinzona	0	0		0	0	0	0	0	0		0.--	0.--
Riviera	0	0		0	0	0	0	0	0		0.--	0.--
Blenio	0	0		0	0	0	0	0	0		0.--	0.--
Leventina	0	0		0	0	0	0	0	0		0.--	0.--
<b>Tot. CANTONE</b>	<b>1</b>	<b>309</b>		<b>0</b>	<b>309</b>	<b>309</b>	<b>0</b>	<b>0</b>	<b>0</b>		<b>170.--</b>	<b>525.--</b>
<i>Mesolcina</i>	<i>0</i>	<i>0</i>		<i>0</i>	<i>0</i>	<i>0</i>	<i>0</i>	<i>0</i>	<i>0</i>		<i>0.--</i>	<i>0.--</i>
<b>Tot. GENERALE</b>	<b>1</b>	<b>309</b>		<b>0</b>	<b>309</b>	<b>309</b>	<b>0</b>	<b>0</b>	<b>0</b>		<b>170.--</b>	<b>525.--</b>
<b>FREISAMER</b>												
Mendrisio	0	0		0	0	0	0	0	0		0.--	0.--
Lugano	0	0		0	0	0	0	0	0		0.--	0.--
Locarno	0	0		0	0	0	0	0	0		0.--	0.--
Valle Maggia	0	0		0	0	0	0	0	0		0.--	0.--
Bellinzona	0	0		0	0	0	0	0	0		0.--	0.--
Riviera	0	0		0	0	0	0	0	0		0.--	0.--
Blenio	0	0		0	0	0	0	0	0		0.--	0.--
Leventina	0	0		0	0	0	0	0	0		0.--	0.--
<b>Tot. CANTONE</b>	<b>0</b>	<b>0</b>		<b>0</b>	<b>0</b>	<b>0</b>	<b>0</b>	<b>0</b>	<b>0</b>		<b>#DIV/0!</b>	<b>0.--</b>
<i>Mesolcina</i>	<i>1</i>	<i>363</i>		<i>0</i>	<i>363</i>	<i>363</i>	<i>0</i>	<i>0</i>	<i>0</i>	<i>23.2</i>	<i>170.--</i>	<i>617.--</i>
<b>Tot. GENERALE</b>	<b>1</b>	<b>363</b>		<b>0</b>	<b>363</b>	<b>363</b>	<b>0</b>	<b>0</b>	<b>0</b>		<b>170.--</b>	<b>617.--</b>
<b>GEWÜRZTRAMINER</b>												
Mendrisio	2	2'809	0.04	0	2'809	2'809	0	0	0	21.0	170.--	4'775.--
Lugano	0	0		0	0	0	0	0	0		0.--	0.--
Locarno	0	0		0	0	0	0	0	0		0.--	0.--
Valle Maggia	0	0		0	0	0	0	0	0		0.--	0.--
Bellinzona	0	0		0	0	0	0	0	0		0.--	0.--
Riviera	0	0		0	0	0	0	0	0		0.--	0.--
Blenio	0	0		0	0	0	0	0	0		0.--	0.--
Leventina	0	0		0	0	0	0	0	0		0.--	0.--
<b>Tot. CANTONE</b>	<b>2</b>	<b>2'809</b>		<b>0</b>	<b>2'809</b>	<b>2'809</b>	<b>0</b>	<b>0</b>	<b>0</b>		<b>170.--</b>	<b>4'775.--</b>
<i>Mesolcina</i>	<i>1</i>	<i>362</i>		<i>0</i>	<i>362</i>	<i>362</i>	<i>0</i>	<i>0</i>	<i>0</i>	<i>23.6</i>	<i>170.--</i>	<i>615.--</i>
<b>Tot. GENERALE</b>	<b>3</b>	<b>3'171</b>		<b>0</b>	<b>3'171</b>	<b>3'171</b>	<b>0</b>	<b>0</b>	<b>0</b>		<b>170.--</b>	<b>5'390.--</b>

**Tabella N. 3.1.4.6 Quantitativi tassati per varietà, categoria e distretto**

Varietà e Distretto	N. tassazioni	kg totale	%	kg Ia	kg IIa totali	kg di IIa nostrano	kg di IIa v. tavola	kg IIIa	kg IVa	Brix media	fr./q media	fr. valore
<b>JOHANNITER</b>												
Mendrisio	0	0		0	0	0	0	0	0		0.--	0.--
Lugano	2	1'877	0.02	0	1'877	0	1'877	0	0	20.1	170.--	3'191.--
Locarno	1	96		0	96	0	96	0	0	18.6	170.--	163.--
Valle Maggia	0	0		0	0	0	0	0	0		0.--	0.--
Bellinzona	0	0		0	0	0	0	0	0		0.--	0.--
Riviera	0	0		0	0	0	0	0	0		0.--	0.--
Blenio	0	0		0	0	0	0	0	0		0.--	0.--
Leventina	0	0		0	0	0	0	0	0		0.--	0.--
<b>Tot. CANTONE</b>	<b>3</b>	<b>1'973</b>		<b>0</b>	<b>1'973</b>	<b>0</b>	<b>1'973</b>	<b>0</b>	<b>0</b>		<b>170.--</b>	<b>3'354.--</b>
<i>Mesolcina</i>	<i>0</i>	<i>0</i>		<i>0</i>	<i>0</i>	<i>0</i>	<i>0</i>	<i>0</i>	<i>0</i>		<i>0.--</i>	<i>0.--</i>
<b>Tot. GENERALE</b>	<b>3</b>	<b>1'973</b>		<b>0</b>	<b>1'973</b>	<b>0</b>	<b>1'973</b>	<b>0</b>	<b>0</b>		<b>170.--</b>	<b>3'354.--</b>
<b>LILIORILA</b>												
Mendrisio	0	0		0	0	0	0	0	0		0.--	0.--
Lugano	1	574		0	574	574	0	0	0	20.6	170.--	976.--
Locarno	0	0		0	0	0	0	0	0		0.--	0.--
Valle Maggia	0	0		0	0	0	0	0	0		0.--	0.--
Bellinzona	0	0		0	0	0	0	0	0		0.--	0.--
Riviera	0	0		0	0	0	0	0	0		0.--	0.--
Blenio	0	0		0	0	0	0	0	0		0.--	0.--
Leventina	0	0		0	0	0	0	0	0		0.--	0.--
<b>Tot. CANTONE</b>	<b>1</b>	<b>574</b>		<b>0</b>	<b>574</b>	<b>574</b>	<b>0</b>	<b>0</b>	<b>0</b>		<b>170.--</b>	<b>976.--</b>
<i>Mesolcina</i>	<i>0</i>	<i>0</i>		<i>0</i>	<i>0</i>	<i>0</i>	<i>0</i>	<i>0</i>	<i>0</i>		<i>0.--</i>	<i>0.--</i>
<b>Tot. GENERALE</b>	<b>1</b>	<b>574</b>		<b>0</b>	<b>574</b>	<b>574</b>	<b>0</b>	<b>0</b>	<b>0</b>		<b>170.--</b>	<b>976.--</b>
<b>MOSCATO BIANCO</b>												
Mendrisio	1	853	0.01	0	853	853	0	0	0	19.4	170.--	1'450.--
Lugano	1	992	0.01	0	992	992	0	0	0	18.4	170.--	1'686.--
Locarno	0	0		0	0	0	0	0	0		0.--	0.--
Valle Maggia	0	0		0	0	0	0	0	0		0.--	0.--
Bellinzona	0	0		0	0	0	0	0	0		0.--	0.--
Riviera	0	0		0	0	0	0	0	0		0.--	0.--
Blenio	0	0		0	0	0	0	0	0		0.--	0.--
Leventina	0	0		0	0	0	0	0	0		0.--	0.--
<b>Tot. CANTONE</b>	<b>2</b>	<b>1'845</b>		<b>0</b>	<b>1'845</b>	<b>1'845</b>	<b>0</b>	<b>0</b>	<b>0</b>		<b>170.--</b>	<b>3'136.--</b>
<i>Mesolcina</i>	<i>0</i>	<i>0</i>		<i>0</i>	<i>0</i>	<i>0</i>	<i>0</i>	<i>0</i>	<i>0</i>		<i>0.--</i>	<i>0.--</i>
<b>Tot. GENERALE</b>	<b>2</b>	<b>1'845</b>		<b>0</b>	<b>1'845</b>	<b>1'845</b>	<b>0</b>	<b>0</b>	<b>0</b>		<b>170.--</b>	<b>3'136.--</b>
<b>RIESLING.</b>												
Mendrisio	0	0		0	0	0	0	0	0		0.--	0.--
Lugano	0	0		0	0	0	0	0	0		0.--	0.--
Locarno	0	0		0	0	0	0	0	0		0.--	0.--
Valle Maggia	0	0		0	0	0	0	0	0		0.--	0.--
Bellinzona	0	0		0	0	0	0	0	0		0.--	0.--
Riviera	0	0		0	0	0	0	0	0		0.--	0.--
Blenio	0	0		0	0	0	0	0	0		0.--	0.--
Leventina	0	0		0	0	0	0	0	0		0.--	0.--
<b>Tot. CANTONE</b>	<b>0</b>	<b>0</b>		<b>0</b>	<b>0</b>	<b>0</b>	<b>0</b>	<b>0</b>	<b>0</b>		<b>#DIV/0!</b>	<b>0.--</b>
<i>Mesolcina</i>	<i>1</i>	<i>362</i>		<i>0</i>	<i>362</i>	<i>362</i>	<i>0</i>	<i>0</i>	<i>0</i>	<i>22.8</i>	<i>170.--</i>	<i>615.--</i>
<b>Tot. GENERALE</b>	<b>1</b>	<b>362</b>		<b>0</b>	<b>362</b>	<b>362</b>	<b>0</b>	<b>0</b>	<b>0</b>		<b>170.--</b>	<b>615.--</b>

**Tabella N. 3.1.4.7 Quantitativi tassati per varietà, categoria e distretto**

Varietà e Distretto	N. tassazioni	kg totale	%	kg Ia	kg IIa totali	kg di IIa nostrano	kg di IIa v. tavola	kg IIIa	kg IVa	Brix media	fr./q media	fr. valore
<b>SAUVIGNON GRIS</b>												
Mendrisio	1	100		0	100	100	0	0	0	21.6	170.--	170.--
Lugano	1	336		0	336	336	0	0	0	20.6	170.--	571.--
Locarno	0	0		0	0	0	0	0	0		0.--	0.--
Valle Maggia	0	0		0	0	0	0	0	0		0.--	0.--
Bellinzona	0	0		0	0	0	0	0	0		0.--	0.--
Riviera	0	0		0	0	0	0	0	0		0.--	0.--
Blenio	0	0		0	0	0	0	0	0		0.--	0.--
Leventina	0	0		0	0	0	0	0	0		0.--	0.--
<b>Tot. CANTONE</b>	<b>2</b>	<b>436</b>		<b>0</b>	<b>436</b>	<b>436</b>	<b>0</b>	<b>0</b>	<b>0</b>		<b>170.--</b>	<b>741.--</b>
<i>Mesolcina</i>	<i>0</i>	<i>0</i>		<i>0</i>	<i>0</i>	<i>0</i>	<i>0</i>	<i>0</i>	<i>0</i>		<i>0.--</i>	<i>0.--</i>
<b>Tot. GENERALE</b>	<b>2</b>	<b>436</b>		<b>0</b>	<b>436</b>	<b>436</b>	<b>0</b>	<b>0</b>	<b>0</b>		<b>170.--</b>	<b>741.--</b>
<b>SCHEUREBE</b>												
Mendrisio	1	420		0	420	0	420	0	0	19.2	170.--	714.--
Lugano	0	0		0	0	0	0	0	0		0.--	0.--
Locarno	0	0		0	0	0	0	0	0		0.--	0.--
Valle Maggia	0	0		0	0	0	0	0	0		0.--	0.--
Bellinzona	0	0		0	0	0	0	0	0		0.--	0.--
Riviera	0	0		0	0	0	0	0	0		0.--	0.--
Blenio	0	0		0	0	0	0	0	0		0.--	0.--
Leventina	0	0		0	0	0	0	0	0		0.--	0.--
<b>Tot. CANTONE</b>	<b>1</b>	<b>420</b>		<b>0</b>	<b>420</b>	<b>0</b>	<b>420</b>	<b>0</b>	<b>0</b>		<b>170.--</b>	<b>714.--</b>
<i>Mesolcina</i>	<i>0</i>	<i>0</i>		<i>0</i>	<i>0</i>	<i>0</i>	<i>0</i>	<i>0</i>	<i>0</i>		<i>0.--</i>	<i>0.--</i>
<b>Tot. GENERALE</b>	<b>1</b>	<b>420</b>		<b>0</b>	<b>420</b>	<b>0</b>	<b>420</b>	<b>0</b>	<b>0</b>		<b>170.--</b>	<b>714.--</b>
<b>SEYVAL BIANCO</b>												
Mendrisio	0	0		0	0	0	0	0	0		0.--	0.--
Lugano	2	1'660	0.02	0	1'660	0	1'660	0	0	17.6	170.--	2'822.--
Locarno	0	0		0	0	0	0	0	0		0.--	0.--
Valle Maggia	0	0		0	0	0	0	0	0		0.--	0.--
Bellinzona	0	0		0	0	0	0	0	0		0.--	0.--
Riviera	0	0		0	0	0	0	0	0		0.--	0.--
Blenio	3	61		0	61	0	61	0	0	19.2	170.--	104.--
Leventina	0	0		0	0	0	0	0	0		0.--	0.--
<b>Tot. CANTONE</b>	<b>5</b>	<b>1'721</b>		<b>0</b>	<b>1'721</b>	<b>0</b>	<b>1'721</b>	<b>0</b>	<b>0</b>		<b>170.--</b>	<b>2'926.--</b>
<i>Mesolcina</i>	<i>0</i>	<i>0</i>		<i>0</i>	<i>0</i>	<i>0</i>	<i>0</i>	<i>0</i>	<i>0</i>		<i>0.--</i>	<i>0.--</i>
<b>Tot. GENERALE</b>	<b>5</b>	<b>1'721</b>		<b>0</b>	<b>1'721</b>	<b>0</b>	<b>1'721</b>	<b>0</b>	<b>0</b>		<b>170.--</b>	<b>2'926.--</b>
<b>TOCAI</b>												
Mendrisio	0	0		0	0	0	0	0	0		0.--	0.--
Lugano	1	35		0	35	35	0	0	0	21.0	170.--	60.--
Locarno	0	0		0	0	0	0	0	0		0.--	0.--
Valle Maggia	0	0		0	0	0	0	0	0		0.--	0.--
Bellinzona	0	0		0	0	0	0	0	0		0.--	0.--
Riviera	0	0		0	0	0	0	0	0		0.--	0.--
Blenio	0	0		0	0	0	0	0	0		0.--	0.--
Leventina	0	0		0	0	0	0	0	0		0.--	0.--
<b>Tot. CANTONE</b>	<b>1</b>	<b>35</b>		<b>0</b>	<b>35</b>	<b>35</b>	<b>0</b>	<b>0</b>	<b>0</b>		<b>171.--</b>	<b>60.--</b>
<i>Mesolcina</i>	<i>0</i>	<i>0</i>		<i>0</i>	<i>0</i>	<i>0</i>	<i>0</i>	<i>0</i>	<i>0</i>		<i>0.--</i>	<i>0.--</i>
<b>Tot. GENERALE</b>	<b>1</b>	<b>35</b>		<b>0</b>	<b>35</b>	<b>35</b>	<b>0</b>	<b>0</b>	<b>0</b>		<b>171.--</b>	<b>60.--</b>

**Tabella N. 3.1.4.8 Quantitativi tassati per varietà, categoria e distretto**

Varietà e Distretto	N. tassazioni	kg totale	%	kg Ia	kg IIa totali	kg di IIa nostrano	kg di IIa v. tavola	kg IIIa	kg IVa	Brix media	fr./q media	fr. valore
<b>VB 32 - 07</b>												
Mendrisio	0	0		0	0	0	0	0	0		0.--	0.--
Lugano	1	70		0	70	0	70	0	0	18.6	170.--	119.--
Locarno	1	24		0	24	0	24	0	0	20.8	170.--	41.--
Valle Maggia	0	0		0	0	0	0	0	0		0.--	0.--
Bellinzona	0	0		0	0	0	0	0	0		0.--	0.--
Riviera	0	0		0	0	0	0	0	0		0.--	0.--
Blenio	0	0		0	0	0	0	0	0		0.--	0.--
Leventina	0	0		0	0	0	0	0	0		0.--	0.--
<b>Tot. CANTONE</b>	<b>2</b>	<b>94</b>		<b>0</b>	<b>94</b>	<b>0</b>	<b>94</b>	<b>0</b>	<b>0</b>		<b>170.--</b>	<b>160.--</b>
<i>Mesolcina</i>	<i>0</i>	<i>0</i>		<i>0</i>	<i>0</i>	<i>0</i>	<i>0</i>	<i>0</i>	<i>0</i>		<i>0.--</i>	<i>0.--</i>
<b>Tot. GENERALE</b>	<b>2</b>	<b>94</b>		<b>0</b>	<b>94</b>	<b>0</b>	<b>94</b>	<b>0</b>	<b>0</b>		<b>170.--</b>	<b>160.--</b>
<b>VIOGNIER</b>												
Mendrisio	2	3'340	0.04	0	3'340	3'340	0	0	0	20.6	170.--	5'678.--
Lugano	1	1'200	0.02	0	1'200	1'200	0	0	0	19.8	170.--	2'040.--
Locarno	0	0		0	0	0	0	0	0		0.--	0.--
Valle Maggia	0	0		0	0	0	0	0	0		0.--	0.--
Bellinzona	0	0		0	0	0	0	0	0		0.--	0.--
Riviera	0	0		0	0	0	0	0	0		0.--	0.--
Blenio	0	0		0	0	0	0	0	0		0.--	0.--
Leventina	0	0		0	0	0	0	0	0		0.--	0.--
<b>Tot. CANTONE</b>	<b>3</b>	<b>4'540</b>		<b>0</b>	<b>4'540</b>	<b>4'540</b>	<b>0</b>	<b>0</b>	<b>0</b>		<b>170.--</b>	<b>7'718.--</b>
<i>Mesolcina</i>	<i>0</i>	<i>0</i>		<i>0</i>	<i>0</i>	<i>0</i>	<i>0</i>	<i>0</i>	<i>0</i>		<i>0.--</i>	<i>0.--</i>
<b>Tot. GENERALE</b>	<b>3</b>	<b>4'540</b>		<b>0</b>	<b>4'540</b>	<b>4'540</b>	<b>0</b>	<b>0</b>	<b>0</b>		<b>170.--</b>	<b>7'718.--</b>
<b>BIANCHE DA ACQUAVITE</b>												
<b>Tot. CANTONE</b>	<b>0</b>	<b>1'234</b>		<b>0</b>	<b>0</b>	<b>0</b>	<b>0</b>	<b>0</b>	<b>1'234</b>		<b>160.--</b>	<b>1'974.--</b>
<i>Mesolcina</i>	<i>0</i>	<i>0</i>		<i>0</i>	<i>0</i>	<i>0</i>	<i>0</i>	<i>0</i>	<i>0</i>		<i>160.--</i>	<i>0.--</i>
<b>Tot. GENERALE</b>	<b>0</b>	<b>1'234</b>		<b>0</b>	<b>0</b>	<b>0</b>	<b>0</b>	<b>0</b>	<b>1'234</b>		<b>160.--</b>	<b>1'974.--</b>



**Tabella N. 3.1.4.9 Quantitativi tassati per varietà, categoria e distretto**

Varietà e Distretto	N. tassazioni	kg totale	%	kg Ia	kg IIa totali	kg di IIa nostrano	kg di IIa v. tavola	kg IIIa	kg IVa	Brix media	fr./q media	fr. valore
<b>ANCELOTTA</b>												
Mendrisio	0	0		0	0	0	0	0	0		0.--	0.--
Lugano	2	661		661	0	0	0	0	0	23.1	448.--	2'961.--
Locarno	0	0		0	0	0	0	0	0		0.--	0.--
Valle Maggia	0	0		0	0	0	0	0	0		0.--	0.--
Bellinzona	0	0		0	0	0	0	0	0		0.--	0.--
Riviera	2	565		565	0	0	0	0	0	21.6	435.--	2'457.--
Blenio	0	0		0	0	0	0	0	0		0.--	0.--
Leventina	0	0		0	0	0	0	0	0		0.--	0.--
<b>Tot. CANTONE</b>	<b>4</b>	<b>1'226</b>		<b>1'226</b>	<b>0</b>	<b>0</b>	<b>0</b>	<b>0</b>	<b>0</b>		<b>442.--</b>	<b>5'418.--</b>
<i>Mesolcina</i>	<i>0</i>	<i>0</i>		<i>0</i>	<i>0</i>	<i>0</i>	<i>0</i>	<i>0</i>	<i>0</i>		<i>0.--</i>	<i>0.--</i>
<b>Tot. GENERALE</b>	<b>4</b>	<b>1'226</b>		<b>1'226</b>	<b>0</b>	<b>0</b>	<b>0</b>	<b>0</b>	<b>0</b>		<b>442.--</b>	<b>5'418.--</b>
<b>BONDOLA</b>												
Mendrisio	1	250		250	0	0	0	0	0	18.6	360.--	900.--
Lugano	2	247		126	121	121	0	0	0	19.8	277.--	684.--
Locarno	114	21'669	0.28	20'617	1'052	1'052	0	0	0	18.9	303.--	65'688.--
Valle Maggia	1	236		236	0	0	0	0	0	18.0	250.--	590.--
Bellinzona	58	11'865	0.15	11'541	324	104	220	0	0	19.4	333.--	39'533.--
Riviera	4	993	0.01	993	0	0	0	0	0	20.1	380.--	3'773.--
Blenio	15	3'150	0.04	3'121	29	29	0	0	0	19.9	343.--	10'794.--
Leventina	25	5'368	0.07	4'676	692	511	181	0	0	19.4	333.--	17'876.--
<b>Tot. CANTONE</b>	<b>220</b>	<b>43'778</b>		<b>41'560</b>	<b>2'218</b>	<b>1'817</b>	<b>401</b>	<b>0</b>	<b>0</b>		<b>319.--</b>	<b>139'838.--</b>
<i>Mesolcina</i>	<i>2</i>	<i>505</i>		<i>505</i>	<i>0</i>	<i>0</i>	<i>0</i>	<i>0</i>	<i>0</i>	<i>19.4</i>	<i>380.--</i>	<i>1'919.--</i>
<b>Tot. GENERALE</b>	<b>222</b>	<b>44'283</b>		<b>42'065</b>	<b>2'218</b>	<b>1'817</b>	<b>401</b>	<b>0</b>	<b>0</b>		<b>320.--</b>	<b>141'757.--</b>
<b>CABERNET FRANC</b>												
Mendrisio	53	37'065	0.48	36'821	244	244	0	0	0	21.1	428.--	158'786.--
Lugano	21	7'832	0.10	7'826	6	6	0	0	0	20.3	387.--	30'321.--
Locarno	15	4'142	0.05	3'938	204	204	0	0	0	21.7	428.--	17'709.--
Valle Maggia	0	0		0	0	0	0	0	0		0.--	0.--
Bellinzona	9	5'787	0.08	5'712	75	75	0	0	0	21.7	446.--	25'795.--
Riviera	1	1'100	0.01	1'100	0	0	0	0	0	20.8	436.--	4'796.--
Blenio	1	157		157	0	0	0	0	0	21.2	436.--	685.--
Leventina	1	500		0	500	500	0	0	0	20.0	170.--	850.--
<b>Tot. CANTONE</b>	<b>101</b>	<b>56'583</b>		<b>55'554</b>	<b>1'029</b>	<b>1'029</b>	<b>0</b>	<b>0</b>	<b>0</b>		<b>422.--</b>	<b>238'942.--</b>
<i>Mesolcina</i>	<i>0</i>	<i>0</i>		<i>0</i>	<i>0</i>	<i>0</i>	<i>0</i>	<i>0</i>	<i>0</i>		<i>0.--</i>	<i>0.--</i>
<b>Tot. GENERALE</b>	<b>101</b>	<b>56'583</b>		<b>55'554</b>	<b>1'029</b>	<b>1'029</b>	<b>0</b>	<b>0</b>	<b>0</b>		<b>422.--</b>	<b>238'942.--</b>
<b>CABERNET SAUVIGNON</b>												
Mendrisio	45	27'008	0.35	27'008	0	0	0	0	0	20.6	420.--	113'414.--
Lugano	20	12'179	0.16	12'179	0	0	0	0	0	20.5	424.--	51'614.--
Locarno	7	953	0.01	953	0	0	0	0	0	20.3	408.--	3'888.--
Valle Maggia	0	0		0	0	0	0	0	0		0.--	0.--
Bellinzona	17	8'408	0.11	8'408	0	0	0	0	0	20.8	432.--	36'361.--
Riviera	0	0		0	0	0	0	0	0		0.--	0.--
Blenio	2	1'322	0.02	1'322	0	0	0	0	0	20.2	416.--	5'496.--
Leventina	0	0		0	0	0	0	0	0		0.--	0.--
<b>Tot. CANTONE</b>	<b>91</b>	<b>49'870</b>		<b>49'870</b>	<b>0</b>	<b>0</b>	<b>0</b>	<b>0</b>	<b>0</b>		<b>423.--</b>	<b>210'773.--</b>
<i>Mesolcina</i>	<i>4</i>	<i>3'825</i>		<i>3'825</i>	<i>0</i>	<i>0</i>	<i>0</i>	<i>0</i>	<i>0</i>	<i>22.2</i>	<i>470.--</i>	<i>17'980.--</i>
<b>Tot. GENERALE</b>	<b>95</b>	<b>53'695</b>		<b>53'695</b>	<b>0</b>	<b>0</b>	<b>0</b>	<b>0</b>	<b>0</b>		<b>426.--</b>	<b>228'753.--</b>

**Tabella N. 3.1.4.10 Quantitativi tassati per varietà, categoria e distretto**

Varietà e Distretto	N. tassazioni	kg totale	%	kg Ia	kg IIa totali	kg di IIa nostrano	kg di IIa v. tavola	kg IIIa	kg IVa	Brix media	fr./q media	fr. valore
<b>CARMINOIR</b>												
Mendrisio	9	6'831	0.09	6'831	0	0	0	0	0	19.9	401.--	27'398.--
Lugano	7	1'847	0.02	1'847	0	0	0	0	0	21.5	475.--	8'777.--
Locarno	1	440		440	0	0	0	0	0	21.4	480.--	2'112.--
Valle Maggia	0	0		0	0	0	0	0	0		0.--	0.--
Bellinzona	8	3'520	0.05	3'504	16	16	0	0	0	20.2	416.--	14'647.--
Riviera	0	0		0	0	0	0	0	0		0.--	0.--
Blenio	0	0		0	0	0	0	0	0		0.--	0.--
Leventina	0	0		0	0	0	0	0	0		0.--	0.--
<b>Tot. CANTONE</b>	<b>25</b>	<b>12'638</b>		<b>12'622</b>	<b>16</b>	<b>16</b>	<b>0</b>	<b>0</b>	<b>0</b>		<b>419.--</b>	<b>52'934.--</b>
<i>Mesolcina</i>	<i>0</i>	<i>0</i>		<i>0</i>	<i>0</i>	<i>0</i>	<i>0</i>	<i>0</i>	<i>0</i>		<i>0.--</i>	<i>0.--</i>
<b>Tot. GENERALE</b>	<b>25</b>	<b>12'638</b>		<b>12'622</b>	<b>16</b>	<b>16</b>	<b>0</b>	<b>0</b>	<b>0</b>		<b>419.--</b>	<b>52'934.--</b>
<b>DIOLINOIR</b>												
Mendrisio	16	4'504	0.06	4'158	346	346	0	0	0	21.7	412.--	18'559.--
Lugano	3	2'182	0.03	2'182	0	0	0	0	0	21.8	431.--	9'396.--
Locarno	0	0		0	0	0	0	0	0		0.--	0.--
Valle Maggia	0	0		0	0	0	0	0	0		0.--	0.--
Bellinzona	4	1'238	0.02	1'238	0	0	0	0	0	22.4	448.--	5'546.--
Riviera	0	0		0	0	0	0	0	0		0.--	0.--
Blenio	0	0		0	0	0	0	0	0		0.--	0.--
Leventina	0	0		0	0	0	0	0	0		0.--	0.--
<b>Tot. CANTONE</b>	<b>23</b>	<b>7'924</b>		<b>7'578</b>	<b>346</b>	<b>346</b>	<b>0</b>	<b>0</b>	<b>0</b>		<b>423.--</b>	<b>33'501.--</b>
<i>Mesolcina</i>	<i>1</i>	<i>480</i>		<i>480</i>	<i>0</i>	<i>0</i>	<i>0</i>	<i>0</i>	<i>20.4</i>		<i>358.--</i>	<i>1'718.--</i>
<b>Tot. GENERALE</b>	<b>24</b>	<b>8'404</b>		<b>8'058</b>	<b>346</b>	<b>346</b>	<b>0</b>	<b>0</b>	<b>0</b>		<b>419.--</b>	<b>35'219.--</b>
<b>GAMARET</b>												
Mendrisio	98	50'819	0.66	50'617	202	202	0	0	0	21.1	429.--	217'844.--
Lugano	13	6'946	0.09	6'946	0	0	0	0	0	21.2	436.--	30'260.--
Locarno	67	16'623	0.22	16'416	207	0	207	0	0	20.1	389.--	64'663.--
Valle Maggia	0	0		0	0	0	0	0	0		0.--	0.--
Bellinzona	11	7'809	0.10	7'809	0	0	0	0	0	21.5	443.--	34'608.--
Riviera	11	4'551	0.06	4'551	0	0	0	0	0	21.8	453.--	20'605.--
Blenio	12	3'277	0.04	3'277	0	0	0	0	0	21.1	434.--	14'221.--
Leventina	7	1'897	0.02	1'897	0	0	0	0	0	20.5	415.--	7'881.--
<b>Tot. CANTONE</b>	<b>219</b>	<b>91'922</b>		<b>91'513</b>	<b>409</b>	<b>202</b>	<b>207</b>	<b>0</b>	<b>0</b>		<b>424.--</b>	<b>390'082.--</b>
<i>Mesolcina</i>	<i>0</i>	<i>0</i>		<i>0</i>	<i>0</i>	<i>0</i>	<i>0</i>	<i>0</i>	<i>0</i>		<i>0.--</i>	<i>0.--</i>
<b>Tot. GENERALE</b>	<b>219</b>	<b>91'922</b>		<b>91'513</b>	<b>409</b>	<b>202</b>	<b>207</b>	<b>0</b>	<b>0</b>		<b>424.--</b>	<b>390'082.--</b>
<b>GARANOIR</b>												
Mendrisio	4	1'828	0.02	1'828	0	0	0	0	0	22.5	448.--	8'189.--
Lugano	1	35		35	0	0	0	0	0	21.0	418.--	146.--
Locarno	1	127		127	0	0	0	0	0	21.0	418.--	531.--
Valle Maggia	0	0		0	0	0	0	0	0		0.--	0.--
Bellinzona	1	104		104	0	0	0	0	0	18.8	253.--	263.--
Riviera	0	0		0	0	0	0	0	0		0.--	0.--
Blenio	1	245		245	0	0	0	0	0	19.2	283.--	693.--
Leventina	0	0		0	0	0	0	0	0		0.--	0.--
<b>Tot. CANTONE</b>	<b>8</b>	<b>2'339</b>		<b>2'339</b>	<b>0</b>	<b>0</b>	<b>0</b>	<b>0</b>	<b>0</b>		<b>420.--</b>	<b>9'822.--</b>
<i>Mesolcina</i>	<i>0</i>	<i>0</i>		<i>0</i>	<i>0</i>	<i>0</i>	<i>0</i>	<i>0</i>	<i>0</i>		<i>0.--</i>	<i>0.--</i>
<b>Tot. GENERALE</b>	<b>8</b>	<b>2'339</b>		<b>2'339</b>	<b>0</b>	<b>0</b>	<b>0</b>	<b>0</b>	<b>0</b>		<b>420.--</b>	<b>9'822.--</b>

**Tabella N. 3.1.4.11 Quantitativi tassati per varietà, categoria e distretto**

Varietà e Distretto	N. tassazioni	kg totale	%	kg Ia	kg IIa totali	kg di IIa nostrano	kg di IIa v. tavola	kg IIIa	kg IVa	Brix media	fr./q media	fr. valore
<b>MERLOT</b>												
Mendrisio	5'400	2'550'348	33.23	2'472'178	78'170	20'514	57'656	0	0	20.9	414.--	10'556'192.--
Lugano	950	797'465	10.39	785'916	11'549	11'549	0	0	0	20.6	401.--	3'197'260.--
Locarno	3'812	1'222'251	15.93	1'151'665	70'586	66'923	3'663	0	0	20.4	387.--	4'726'402.--
Valle Maggia	106	34'736	0.45	31'710	3'026	1'155	1'871	0	0	19.2	310.--	107'708.--
Bellinzona	3'441	1'203'354	15.68	1'170'808	32'546	14'440	18'106	0	0	20.7	405.--	4'870'604.--
Riviera	686	238'731	3.11	235'851	2'880	2'880	0	0	0	20.8	416.--	993'869.--
Blenio	884	299'012	3.90	294'140	4'793	4'793	0	0	79	20.4	395.--	1'181'572.--
Leventina	575	182'908	2.38	171'328	11'580	11'580	0	0	0	20.4	386.--	706'136.--
<b>Tot. CANTONE</b>	<b>15'854</b>	<b>6'528'805</b>		<b>6'313'596</b>	<b>215'130</b>	<b>133'834</b>	<b>81'296</b>	<b>0</b>	<b>79</b>		<b>403.--</b>	<b>26'339'743.--</b>
<i>Mesolcina</i>	<i>482</i>	<i>156'958</i>		<i>147'689</i>	<i>9'269</i>	<i>8'099</i>	<i>1'170</i>	<i>0</i>	<i>0</i>	<i>20.1</i>	<i>365.--</i>	<i>572'684.--</i>
<b>Tot. GENERALE</b>	<b>16'336</b>	<b>6'685'763</b>		<b>6'461'285</b>	<b>224'399</b>	<b>141'933</b>	<b>82'466</b>	<b>0</b>	<b>79</b>		<b>403.--</b>	<b>26'912'427.--</b>
<b>PINOT NERO</b>												
Mendrisio	27	20'146	0.26	20'146	0	0	0	0	0	20.6	429.--	86'347.--
Lugano	30	22'358	0.29	21'431	927	927	0	0	0	20.4	404.--	90'288.--
Locarno	9	3'326	0.04	1'800	1'526	1'526	0	0	0	18.9	298.--	9'925.--
Valle Maggia	2	724		724	0	0	0	0	0	20.1	417.--	3'023.--
Bellinzona	35	13'927	0.18	13'678	249	249	0	0	0	19.8	384.--	53'436.--
Riviera	10	3'707	0.05	3'650	57	57	0	0	0	21.5	460.--	17'068.--
Blenio	15	3'470	0.05	3'470	0	0	0	0	0	20.4	427.--	14'827.--
Leventina	34	10'418	0.14	10'357	61	61	0	0	0	20.5	419.--	43'677.--
<b>Tot. CANTONE</b>	<b>162</b>	<b>78'076</b>		<b>75'256</b>	<b>2'820</b>	<b>2'820</b>	<b>0</b>	<b>0</b>	<b>0</b>		<b>408.--</b>	<b>318'591.--</b>
<i>Mesolcina</i>	<i>3</i>	<i>1'998</i>		<i>1'998</i>	<i>0</i>	<i>0</i>	<i>0</i>	<i>0</i>	<i>0</i>	<i>22.4</i>	<i>484.--</i>	<i>9'670.--</i>
<b>Tot. GENERALE</b>	<b>165</b>	<b>80'074</b>		<b>77'254</b>	<b>2'820</b>	<b>2'820</b>	<b>0</b>	<b>0</b>	<b>0</b>		<b>410.--</b>	<b>328'261.--</b>
<b>ARINARNOA</b>												
Mendrisio	3	2'793	0.04	0	2'793	2'793	0	0	0	20.3	170.--	4'748.--
Lugano	1	300		0	300	300	0	0	0	20.6	170.--	510.--
Locarno	2	3'619	0.05	0	3'619	3'619	0	0	0	21.8	170.--	6'152.--
Valle Maggia	0	0		0	0	0	0	0	0		0.--	0.--
Bellinzona	1	880	0.01	0	880	880	0	0	0	22.6	170.--	1'496.--
Riviera	0	0		0	0	0	0	0	0		0.--	0.--
Blenio	0	0		0	0	0	0	0	0		0.--	0.--
Leventina	0	0		0	0	0	0	0	0		0.--	0.--
<b>Tot. CANTONE</b>	<b>7</b>	<b>7'592</b>		<b>0</b>	<b>7'592</b>	<b>7'592</b>	<b>0</b>	<b>0</b>	<b>0</b>		<b>170.--</b>	<b>12'906.--</b>
<i>Mesolcina</i>	<i>0</i>	<i>0</i>		<i>0</i>	<i>0</i>	<i>0</i>	<i>0</i>	<i>0</i>	<i>0</i>		<i>0.--</i>	<i>0.--</i>
<b>Tot. GENERALE</b>	<b>7</b>	<b>7'592</b>		<b>0</b>	<b>7'592</b>	<b>7'592</b>	<b>0</b>	<b>0</b>	<b>0</b>		<b>170.--</b>	<b>12'906.--</b>
<b>BARBERA</b>												
Mendrisio	0	0		0	0	0	0	0	0		0.--	0.--
Lugano	1	270		0	270	270	0	0	0	22.2	170.--	459.--
Locarno	0	0		0	0	0	0	0	0		0.--	0.--
Valle Maggia	0	0		0	0	0	0	0	0		0.--	0.--
Bellinzona	0	0		0	0	0	0	0	0		0.--	0.--
Riviera	0	0		0	0	0	0	0	0		0.--	0.--
Blenio	0	0		0	0	0	0	0	0		0.--	0.--
Leventina	0	0		0	0	0	0	0	0		0.--	0.--
<b>Tot. CANTONE</b>	<b>1</b>	<b>270</b>		<b>0</b>	<b>270</b>	<b>270</b>	<b>0</b>	<b>0</b>	<b>0</b>		<b>170.--</b>	<b>459.--</b>
<i>Mesolcina</i>	<i>0</i>	<i>0</i>		<i>0</i>	<i>0</i>	<i>0</i>	<i>0</i>	<i>0</i>	<i>0</i>		<i>0.--</i>	<i>0.--</i>
<b>Tot. GENERALE</b>	<b>1</b>	<b>270</b>		<b>0</b>	<b>270</b>	<b>270</b>	<b>0</b>	<b>0</b>	<b>0</b>		<b>170.--</b>	<b>459.--</b>

**Tabella N. 3.1.4.12 Quantitativi tassati per varietà, categoria e distretto**

Varietà e Distretto	N. tassazioni	kg totale	%	kg Ia	kg IIa totali	kg di IIa nostrano	kg di IIa v. tavola	kg IIIa	kg IVa	Brix media	fr./q media	fr. valore
<b>CABERNET JURA</b>												
Mendrisio	0	0		0	0	0	0	0	0		0.--	0.--
Lugano	0	0		0	0	0	0	0	0		0.--	0.--
Locarno	1	72		0	72	0	72	0	0	19.4	170.--	122.--
Valle Maggia	0	0		0	0	0	0	0	0		0.--	0.--
Bellinzona	0	0		0	0	0	0	0	0		0.--	0.--
Riviera	0	0		0	0	0	0	0	0		0.--	0.--
Blenio	0	0		0	0	0	0	0	0		0.--	0.--
Leventina	0	0		0	0	0	0	0	0		0.--	0.--
<b>Tot. CANTONE</b>	<b>1</b>	<b>72</b>		<b>0</b>	<b>72</b>	<b>0</b>	<b>72</b>	<b>0</b>	<b>0</b>		<b>169.--</b>	<b>122.--</b>
<i>Mesolcina</i>	<i>0</i>	<i>0</i>		<i>0</i>	<i>0</i>	<i>0</i>	<i>0</i>	<i>0</i>	<i>0</i>		<i>0.--</i>	<i>0.--</i>
<b>Tot. GENERALE</b>	<b>1</b>	<b>72</b>		<b>0</b>	<b>72</b>	<b>0</b>	<b>72</b>	<b>0</b>	<b>0</b>		<b>169.--</b>	<b>122.--</b>
<b>CALADOC</b>												
Mendrisio	0	0		0	0	0	0	0	0		0.--	0.--
Lugano	1	40		0	40	40	0	0	0	22.0	170.--	68.--
Locarno	0	0		0	0	0	0	0	0		0.--	0.--
Valle Maggia	0	0		0	0	0	0	0	0		0.--	0.--
Bellinzona	0	0		0	0	0	0	0	0		0.--	0.--
Riviera	0	0		0	0	0	0	0	0		0.--	0.--
Blenio	0	0		0	0	0	0	0	0		0.--	0.--
Leventina	0	0		0	0	0	0	0	0		0.--	0.--
<b>Tot. CANTONE</b>	<b>1</b>	<b>40</b>		<b>0</b>	<b>40</b>	<b>40</b>	<b>0</b>	<b>0</b>	<b>0</b>		<b>170.--</b>	<b>68.--</b>
<i>Mesolcina</i>	<i>0</i>	<i>0</i>		<i>0</i>	<i>0</i>	<i>0</i>	<i>0</i>	<i>0</i>	<i>0</i>		<i>0.--</i>	<i>0.--</i>
<b>Tot. GENERALE</b>	<b>1</b>	<b>40</b>		<b>0</b>	<b>40</b>	<b>40</b>	<b>0</b>	<b>0</b>	<b>0</b>		<b>170.--</b>	<b>68.--</b>
<b>CHAMBOURCIN</b>												
Mendrisio	2	749		0	749	0	749	0	0	20.5	170.--	1'273.--
Lugano	11	6'104	0.08	0	6'104	0	6'104	0	0	20.2	170.--	10'377.--
Locarno	0	0		0	0	0	0	0	0		0.--	0.--
Valle Maggia	0	0		0	0	0	0	0	0		0.--	0.--
Bellinzona	0	0		0	0	0	0	0	0		0.--	0.--
Riviera	0	0		0	0	0	0	0	0		0.--	0.--
Blenio	0	0		0	0	0	0	0	0		0.--	0.--
Leventina	0	0		0	0	0	0	0	0		0.--	0.--
<b>Tot. CANTONE</b>	<b>13</b>	<b>6'853</b>		<b>0</b>	<b>6'853</b>	<b>0</b>	<b>6'853</b>	<b>0</b>	<b>0</b>		<b>170.--</b>	<b>11'650.--</b>
<i>Mesolcina</i>	<i>0</i>	<i>0</i>		<i>0</i>	<i>0</i>	<i>0</i>	<i>0</i>	<i>0</i>	<i>0</i>		<i>0.--</i>	<i>0.--</i>
<b>Tot. GENERALE</b>	<b>13</b>	<b>6'853</b>		<b>0</b>	<b>6'853</b>	<b>0</b>	<b>6'853</b>	<b>0</b>	<b>0</b>		<b>170.--</b>	<b>11'650.--</b>
<b>CLINTON</b>												
Mendrisio	0	0		0	0	0	0	0	0		0.--	0.--
Lugano	1	1'876	0.02	0	1'876	0	1'876	0	0	17.0	170.--	3'189.--
Locarno	0	0		0	0	0	0	0	0		0.--	0.--
Valle Maggia	0	0		0	0	0	0	0	0		0.--	0.--
Bellinzona	0	0		0	0	0	0	0	0		0.--	0.--
Riviera	0	0		0	0	0	0	0	0		0.--	0.--
Blenio	0	0		0	0	0	0	0	0		0.--	0.--
Leventina	0	0		0	0	0	0	0	0		0.--	0.--
<b>Tot. CANTONE</b>	<b>1</b>	<b>1'876</b>		<b>0</b>	<b>1'876</b>	<b>0</b>	<b>1'876</b>	<b>0</b>	<b>0</b>		<b>170.--</b>	<b>3'189.--</b>
<i>Mesolcina</i>	<i>0</i>	<i>0</i>		<i>0</i>	<i>0</i>	<i>0</i>	<i>0</i>	<i>0</i>	<i>0</i>		<i>0.--</i>	<i>0.--</i>
<b>Tot. GENERALE</b>	<b>1</b>	<b>1'876</b>		<b>0</b>	<b>1'876</b>	<b>0</b>	<b>1'876</b>	<b>0</b>	<b>0</b>		<b>170.--</b>	<b>3'189.--</b>

**Tabella N. 3.1.4.13 Quantitativi tassati per varietà, categoria e distretto**

Varietà e Distretto	N. tassazioni	kg totale	%	kg Ia	kg IIa totali	kg di IIa nostrano	kg di IIa v. tavola	kg IIIa	kg IVa	Brix media	fr./q media	fr. valore
<b>FREISA</b>												
Mendrisio	2	332		0	332	332	0	0	0	20.6	170.--	564.--
Lugano	0	0		0	0	0	0	0	0		0.--	0.--
Locarno	1	80		0	80	80	0	0	0	20.0	170.--	136.--
Valle Maggia	0	0		0	0	0	0	0	0		0.--	0.--
Bellinzona	0	0		0	0	0	0	0	0		0.--	0.--
Riviera	0	0		0	0	0	0	0	0		0.--	0.--
Blenio	0	0		0	0	0	0	0	0		0.--	0.--
Leventina	0	0		0	0	0	0	0	0		0.--	0.--
<b>Tot. CANTONE</b>	<b>3</b>	<b>412</b>		<b>0</b>	<b>412</b>	<b>412</b>	<b>0</b>	<b>0</b>	<b>0</b>		<b>170.--</b>	<b>700.--</b>
<i>Mesolcina</i>	<i>0</i>	<i>0</i>		<i>0</i>	<i>0</i>	<i>0</i>	<i>0</i>	<i>0</i>	<i>0</i>		<i>0.--</i>	<i>0.--</i>
<b>Tot. GENERALE</b>	<b>3</b>	<b>412</b>		<b>0</b>	<b>412</b>	<b>412</b>	<b>0</b>	<b>0</b>	<b>0</b>		<b>170.--</b>	<b>700.--</b>
<b>GAMAY</b>												
Mendrisio	1	371		0	371	371	0	0	0	20.0	170.--	631.--
Lugano	0	0		0	0	0	0	0	0		0.--	0.--
Locarno	0	0		0	0	0	0	0	0		0.--	0.--
Valle Maggia	0	0		0	0	0	0	0	0		0.--	0.--
Bellinzona	0	0		0	0	0	0	0	0		0.--	0.--
Riviera	0	0		0	0	0	0	0	0		0.--	0.--
Blenio	0	0		0	0	0	0	0	0		0.--	0.--
Leventina	0	0		0	0	0	0	0	0		0.--	0.--
<b>Tot. CANTONE</b>	<b>1</b>	<b>371</b>		<b>0</b>	<b>371</b>	<b>371</b>	<b>0</b>	<b>0</b>	<b>0</b>		<b>170.--</b>	<b>631.--</b>
<i>Mesolcina</i>	<i>0</i>	<i>0</i>		<i>0</i>	<i>0</i>	<i>0</i>	<i>0</i>	<i>0</i>	<i>0</i>		<i>0.--</i>	<i>0.--</i>
<b>Tot. GENERALE</b>	<b>1</b>	<b>371</b>		<b>0</b>	<b>371</b>	<b>371</b>	<b>0</b>	<b>0</b>	<b>0</b>		<b>170.--</b>	<b>631.--</b>
<b>ISABELLA</b>												
Mendrisio	2	639		0	639	0	639	0	0	18.0	170.--	1'086.--
Lugano	5	11'666	0.15	0	11'666	0	11'666	0	0	16.4	170.--	19'832.--
Locarno	2	288		0	288	0	288	0	0	19.2	170.--	490.--
Valle Maggia	3	687		0	687	0	687	0	0	17.4	170.--	1'168.--
Bellinzona	1	257		0	257	0	257	0	0	18.6	170.--	437.--
Riviera	0	0		0	0	0	0	0	0		0.--	0.--
Blenio	0	0		0	0	0	0	0	0		0.--	0.--
Leventina	0	0		0	0	0	0	0	0		0.--	0.--
<b>Tot. CANTONE</b>	<b>13</b>	<b>13'537</b>		<b>0</b>	<b>13'537</b>	<b>0</b>	<b>13'537</b>	<b>0</b>	<b>0</b>		<b>170.--</b>	<b>23'013.--</b>
<i>Mesolcina</i>	<i>0</i>	<i>0</i>		<i>0</i>	<i>0</i>	<i>0</i>	<i>0</i>	<i>0</i>	<i>0</i>		<i>0.--</i>	<i>0.--</i>
<b>Tot. GENERALE</b>	<b>13</b>	<b>13'537</b>		<b>0</b>	<b>13'537</b>	<b>0</b>	<b>13'537</b>	<b>0</b>	<b>0</b>		<b>170.--</b>	<b>23'013.--</b>
<b>KATAWBA</b>												
Mendrisio	0	0		0	0	0	0	0	0		0.--	0.--
Lugano	5	6'620	0.09	0	6'620	0	6'620	0	0	15.8	170.--	11'254.--
Locarno	0	0		0	0	0	0	0	0		0.--	0.--
Valle Maggia	0	0		0	0	0	0	0	0		0.--	0.--
Bellinzona	0	0		0	0	0	0	0	0		0.--	0.--
Riviera	0	0		0	0	0	0	0	0		0.--	0.--
Blenio	0	0		0	0	0	0	0	0		0.--	0.--
Leventina	0	0		0	0	0	0	0	0		0.--	0.--
<b>Tot. CANTONE</b>	<b>5</b>	<b>6'620</b>		<b>0</b>	<b>6'620</b>	<b>0</b>	<b>6'620</b>	<b>0</b>	<b>0</b>		<b>170.--</b>	<b>11'254.--</b>
<i>Mesolcina</i>	<i>0</i>	<i>0</i>		<i>0</i>	<i>0</i>	<i>0</i>	<i>0</i>	<i>0</i>	<i>0</i>		<i>0.--</i>	<i>0.--</i>
<b>Tot. GENERALE</b>	<b>5</b>	<b>6'620</b>		<b>0</b>	<b>6'620</b>	<b>0</b>	<b>6'620</b>	<b>0</b>	<b>0</b>		<b>170.--</b>	<b>11'254.--</b>

**Tabella N. 3.1.4.14 Quantitativi tassati per varietà, categoria e distretto**

Varietà e Distretto	N. tassazioni	kg totale	%	kg Ia	kg IIa totali	kg di IIa nostrano	kg di IIa v. tavola	kg IIIa	kg IVa	Brix media	fr./q media	fr. valore
<b>LEON MILLOT</b>												
Mendrisio	0	0		0	0	0	0	0	0		0.--	0.--
Lugano	3	460		0	460	0	460	0	0	22.2	170.--	782.--
Locarno	0	0		0	0	0	0	0	0		0.--	0.--
Valle Maggia	0	0		0	0	0	0	0	0		0.--	0.--
Bellinzona	0	0		0	0	0	0	0	0		0.--	0.--
Riviera	0	0		0	0	0	0	0	0		0.--	0.--
Blenio	0	0		0	0	0	0	0	0		0.--	0.--
Leventina	0	0		0	0	0	0	0	0		0.--	0.--
<b>Tot. CANTONE</b>	<b>3</b>	<b>460</b>		<b>0</b>	<b>460</b>	<b>0</b>	<b>460</b>	<b>0</b>	<b>0</b>		<b>170.--</b>	<b>782.--</b>
<i>Mesolcina</i>	<i>0</i>	<i>0</i>		<i>0</i>	<i>0</i>	<i>0</i>	<i>0</i>	<i>0</i>	<i>0</i>		<i>0.--</i>	<i>0.--</i>
<b>Tot. GENERALE</b>	<b>3</b>	<b>460</b>		<b>0</b>	<b>460</b>	<b>0</b>	<b>460</b>	<b>0</b>	<b>0</b>		<b>170.--</b>	<b>782.--</b>
<b>MADERA</b>												
Mendrisio	0	0		0	0	0	0	0	0		0.--	0.--
Lugano	1	160		0	160	0	160	0	0	22.8	170.--	272.--
Locarno	0	0		0	0	0	0	0	0		0.--	0.--
Valle Maggia	0	0		0	0	0	0	0	0		0.--	0.--
Bellinzona	0	0		0	0	0	0	0	0		0.--	0.--
Riviera	0	0		0	0	0	0	0	0		0.--	0.--
Blenio	0	0		0	0	0	0	0	0		0.--	0.--
Leventina	0	0		0	0	0	0	0	0		0.--	0.--
<b>Tot. CANTONE</b>	<b>1</b>	<b>160</b>		<b>0</b>	<b>160</b>	<b>0</b>	<b>160</b>	<b>0</b>	<b>0</b>		<b>170.--</b>	<b>272.--</b>
<i>Mesolcina</i>	<i>1</i>	<i>465</i>		<i>0</i>	<i>465</i>	<i>0</i>	<i>465</i>	<i>0</i>	<i>0</i>	<i>15.2</i>	<i>170.--</i>	<i>791.--</i>
<b>Tot. GENERALE</b>	<b>2</b>	<b>625</b>		<b>0</b>	<b>625</b>	<b>0</b>	<b>625</b>	<b>0</b>	<b>0</b>		<b>170.--</b>	<b>1'063.--</b>
<b>MALBEC</b>												
Mendrisio	1	60		0	60	60	0	0	0	20.6	170.--	102.--
Lugano	1	50		0	50	50	0	0	0	22.2	170.--	85.--
Locarno	0	0		0	0	0	0	0	0		0.--	0.--
Valle Maggia	0	0		0	0	0	0	0	0		0.--	0.--
Bellinzona	0	0		0	0	0	0	0	0		0.--	0.--
Riviera	0	0		0	0	0	0	0	0		0.--	0.--
Blenio	0	0		0	0	0	0	0	0		0.--	0.--
Leventina	0	0		0	0	0	0	0	0		0.--	0.--
<b>Tot. CANTONE</b>	<b>2</b>	<b>110</b>		<b>0</b>	<b>110</b>	<b>110</b>	<b>0</b>	<b>0</b>	<b>0</b>		<b>170.--</b>	<b>187.--</b>
<i>Mesolcina</i>	<i>1</i>	<i>70</i>		<i>0</i>	<i>70</i>	<i>70</i>	<i>0</i>	<i>0</i>	<i>0</i>	<i>19.8</i>	<i>170.--</i>	<i>119.--</i>
<b>Tot. GENERALE</b>	<b>3</b>	<b>180</b>		<b>0</b>	<b>180</b>	<b>180</b>	<b>0</b>	<b>0</b>	<b>0</b>		<b>170.--</b>	<b>306.--</b>
<b>MARECHAL FOCH</b>												
Mendrisio	0	0		0	0	0	0	0	0		0.--	0.--
Lugano	8	2'297	0.03	0	2'297	0	2'297	0	0	22.2	170.--	3'905.--
Locarno	2	508		0	508	0	508	0	0	22.0	170.--	864.--
Valle Maggia	0	0		0	0	0	0	0	0		0.--	0.--
Bellinzona	0	0		0	0	0	0	0	0		0.--	0.--
Riviera	0	0		0	0	0	0	0	0		0.--	0.--
Blenio	3	129		0	129	0	129	0	0	24.2	170.--	219.--
Leventina	0	0		0	0	0	0	0	0		0.--	0.--
<b>Tot. CANTONE</b>	<b>13</b>	<b>2'934</b>		<b>0</b>	<b>2'934</b>	<b>0</b>	<b>2'934</b>	<b>0</b>	<b>0</b>		<b>170.--</b>	<b>4'988.--</b>
<i>Mesolcina</i>	<i>0</i>	<i>0</i>		<i>0</i>	<i>0</i>	<i>0</i>	<i>0</i>	<i>0</i>	<i>0</i>		<i>0.--</i>	<i>0.--</i>
<b>Tot. GENERALE</b>	<b>13</b>	<b>2'934</b>		<b>0</b>	<b>2'934</b>	<b>0</b>	<b>2'934</b>	<b>0</b>	<b>0</b>		<b>170.--</b>	<b>4'988.--</b>

**Tabella N. 3.1.4.15 Quantitativi tassati per varietà, categoria e distretto**

Varietà e Distretto	N. tassazioni	kg totale	%	kg Ia	kg IIa totali	kg di IIa nostrano	kg di IIa v. tavola	kg IIIa	kg IVa	Brix media	fr./q media	fr. valore
<b>PETIT VERDOT</b>												
Mendrisio	4	3'002	0.04	0	3'002	3'002	0	0	0	22.8	170.--	5'103.--
Lugano	1	20		0	20	20	0	0	0	21.6	170.--	34.--
Locarno	0	0		0	0	0	0	0	0		0.--	0.--
Valle Maggia	0	0		0	0	0	0	0	0		0.--	0.--
Bellinzona	0	0		0	0	0	0	0	0		0.--	0.--
Riviera	0	0		0	0	0	0	0	0		0.--	0.--
Blenio	0	0		0	0	0	0	0	0		0.--	0.--
Leventina	0	0		0	0	0	0	0	0		0.--	0.--
<b>Tot. CANTONE</b>	<b>5</b>	<b>3'022</b>		<b>0</b>	<b>3'022</b>	<b>3'022</b>	<b>0</b>	<b>0</b>	<b>0</b>		<b>170.--</b>	<b>5'137.--</b>
<i>Mesolcina</i>	<i>0</i>	<i>0</i>		<i>0</i>	<i>0</i>	<i>0</i>	<i>0</i>	<i>0</i>	<i>0</i>		<i>0.--</i>	<i>0.--</i>
<b>Tot. GENERALE</b>	<b>5</b>	<b>3'022</b>		<b>0</b>	<b>3'022</b>	<b>3'022</b>	<b>0</b>	<b>0</b>	<b>0</b>		<b>170.--</b>	<b>5'137.--</b>
<b>REGENT</b>												
Mendrisio	0	0		0	0	0	0	0	0		0.--	0.--
Lugano	3	2'610	0.03	0	2'610	0	2'610	0	0	18.2	170.--	4'437.--
Locarno	2	206		0	206	0	206	0	0	20.9	170.--	350.--
Valle Maggia	0	0		0	0	0	0	0	0		0.--	0.--
Bellinzona	0	0		0	0	0	0	0	0		0.--	0.--
Riviera	0	0		0	0	0	0	0	0		0.--	0.--
Blenio	0	0		0	0	0	0	0	0		0.--	0.--
Leventina	0	0		0	0	0	0	0	0		0.--	0.--
<b>Tot. CANTONE</b>	<b>5</b>	<b>2'816</b>		<b>0</b>	<b>2'816</b>	<b>0</b>	<b>2'816</b>	<b>0</b>	<b>0</b>		<b>170.--</b>	<b>4'787.--</b>
<i>Mesolcina</i>	<i>0</i>	<i>0</i>		<i>0</i>	<i>0</i>	<i>0</i>	<i>0</i>	<i>0</i>	<i>0</i>		<i>0.--</i>	<i>0.--</i>
<b>Tot. GENERALE</b>	<b>5</b>	<b>2'816</b>		<b>0</b>	<b>2'816</b>	<b>0</b>	<b>2'816</b>	<b>0</b>	<b>0</b>		<b>170.--</b>	<b>4'787.--</b>
<b>ROSSE EUROPEE NON DEFINITE IIA</b>												
Mendrisio	10	2'172	0.03	0	2'172	1'862	310	0	0	20.4	170.--	3'692.--
Lugano	2	539		0	539	539	0	0	0	18.5	170.--	916.--
Locarno	27	6'801	0.09	0	6'801	6'336	465	0	0	18.9	170.--	11'562.--
Valle Maggia	0	0		0	0	0	0	0	0		0.--	0.--
Bellinzona	2	608		0	608	608	0	0	0	19.4	170.--	1'034.--
Riviera	0	0		0	0	0	0	0	0		0.--	0.--
Blenio	0	0		0	0	0	0	0	0		0.--	0.--
Leventina	1	900	0.01	0	900	0	900	0	0	21.6	170.--	1'530.--
<b>Tot. CANTONE</b>	<b>42</b>	<b>11'020</b>		<b>0</b>	<b>11'020</b>	<b>9'345</b>	<b>1'675</b>	<b>0</b>	<b>0</b>		<b>170.--</b>	<b>18'734.--</b>
<i>Mesolcina</i>	<i>2</i>	<i>1'174</i>		<i>0</i>	<i>1'174</i>	<i>1'174</i>	<i>0</i>	<i>0</i>	<i>0</i>	<i>20.0</i>	<i>170.--</i>	<i>1'996.--</i>
<b>Tot. GENERALE</b>	<b>44</b>	<b>12'194</b>		<b>0</b>	<b>12'194</b>	<b>10'519</b>	<b>1'675</b>	<b>0</b>	<b>0</b>		<b>170.--</b>	<b>20'730.--</b>
<b>ROSSE IBRIDI / PD (AMERICANE)</b>												
Mendrisio	37	13'283	0.17	0	13'283	0	13'283	0	0	17.7	170.--	22'581.--
Lugano	54	40'490	0.53	0	40'490	0	40'490	0	0	16.9	170.--	68'833.--
Locarno	181	56'188	0.73	0	55'977	0	55'977	0	211	16.2	169.--	95'094.--
Valle Maggia	98	42'807	0.56	0	42'807	0	42'807	0	0	16.2	170.--	72'772.--
Bellinzona	69	34'326	0.45	0	34'326	0	34'326	0	0	16.8	170.--	58'354.--
Riviera	3	2'701	0.04	0	2'701	0	2'701	0	0	15.9	170.--	4'592.--
Blenio	2	168		0	168	0	168	0	0	19.3	170.--	286.--
Leventina	0	0		0	0	0	0	0	0		0.--	0.--
<b>Tot. CANTONE</b>	<b>444</b>	<b>189'963</b>		<b>0</b>	<b>189'752</b>	<b>0</b>	<b>189'752</b>	<b>0</b>	<b>211</b>		<b>170.--</b>	<b>322'512.--</b>
<i>Mesolcina</i>	<i>1</i>	<i>176</i>		<i>0</i>	<i>176</i>	<i>0</i>	<i>176</i>	<i>0</i>	<i>0</i>	<i>15.6</i>	<i>170.--</i>	<i>299.--</i>
<b>Tot. GENERALE</b>	<b>445</b>	<b>190'139</b>		<b>0</b>	<b>189'928</b>	<b>0</b>	<b>189'928</b>	<b>0</b>	<b>211</b>		<b>170.--</b>	<b>322'811.--</b>

**Tabella N. 3.1.4.16 Quantitativi tassati per varietà, categoria e distretto**

Varietà e Distretto	N. tassazioni	kg totale	%	kg Ia	kg IIa totali	kg di IIa nostrano	kg di IIa v. tavola	kg IIIa	kg IVa	Brix media	fr./q media	fr. valore
<b>SAINT LAURENT</b>												
Mendrisio	0	0		0	0	0	0	0	0		0.--	0.--
Lugano	1	40		0	40	40	0	0	0	21.6	170.--	68.--
Locarno	0	0		0	0	0	0	0	0		0.--	0.--
Valle Maggia	0	0		0	0	0	0	0	0		0.--	0.--
Bellinzona	0	0		0	0	0	0	0	0		0.--	0.--
Riviera	0	0		0	0	0	0	0	0		0.--	0.--
Blenio	0	0		0	0	0	0	0	0		0.--	0.--
Leventina	0	0		0	0	0	0	0	0		0.--	0.--
<b>Tot. CANTONE</b>	<b>1</b>	<b>40</b>		<b>0</b>	<b>40</b>	<b>40</b>	<b>0</b>	<b>0</b>	<b>0</b>		<b>170.--</b>	<b>68.--</b>
<i>Mesolcina</i>	<i>0</i>	<i>0</i>		<i>0</i>	<i>0</i>	<i>0</i>	<i>0</i>	<i>0</i>	<i>0</i>		<i>0.--</i>	<i>0.--</i>
<b>Tot. GENERALE</b>	<b>1</b>	<b>40</b>		<b>0</b>	<b>40</b>	<b>40</b>	<b>0</b>	<b>0</b>	<b>0</b>		<b>170.--</b>	<b>68.--</b>
<b>SEIBEL</b>												
Mendrisio	0	0		0	0	0	0	0	0		0.--	0.--
Lugano	1	1'250	0.02	0	1'250	0	1'250	0	0	20.0	170.--	2'125.--
Locarno	0	0		0	0	0	0	0	0		0.--	0.--
Valle Maggia	0	0		0	0	0	0	0	0		0.--	0.--
Bellinzona	0	0		0	0	0	0	0	0		0.--	0.--
Riviera	0	0		0	0	0	0	0	0		0.--	0.--
Blenio	0	0		0	0	0	0	0	0		0.--	0.--
Leventina	0	0		0	0	0	0	0	0		0.--	0.--
<b>Tot. CANTONE</b>	<b>1</b>	<b>1'250</b>		<b>0</b>	<b>1'250</b>	<b>0</b>	<b>1'250</b>	<b>0</b>	<b>0</b>		<b>170.--</b>	<b>2'125.--</b>
<i>Mesolcina</i>	<i>0</i>	<i>0</i>		<i>0</i>	<i>0</i>	<i>0</i>	<i>0</i>	<i>0</i>	<i>0</i>		<i>0.--</i>	<i>0.--</i>
<b>Tot. GENERALE</b>	<b>1</b>	<b>1'250</b>		<b>0</b>	<b>1'250</b>	<b>0</b>	<b>1'250</b>	<b>0</b>	<b>0</b>		<b>170.--</b>	<b>2'125.--</b>
<b>SYRAH</b>												
Mendrisio	10	13'973	0.18	0	13'973	13'973	0	0	0	20.3	170.--	23'754.--
Lugano	3	1'314	0.02	0	1'314	1'314	0	0	0	17.3	170.--	2'234.--
Locarno	0	0		0	0	0	0	0	0		0.--	0.--
Valle Maggia	0	0		0	0	0	0	0	0		0.--	0.--
Bellinzona	2	1'802	0.02	0	1'802	1'802	0	0	0	19.8	170.--	3'063.--
Riviera	0	0		0	0	0	0	0	0		0.--	0.--
Blenio	0	0		0	0	0	0	0	0		0.--	0.--
Leventina	0	0		0	0	0	0	0	0		0.--	0.--
<b>Tot. CANTONE</b>	<b>15</b>	<b>17'089</b>		<b>0</b>	<b>17'089</b>	<b>17'089</b>	<b>0</b>	<b>0</b>	<b>0</b>		<b>170.--</b>	<b>29'051.--</b>
<i>Mesolcina</i>	<i>1</i>	<i>135</i>		<i>0</i>	<i>135</i>	<i>135</i>	<i>0</i>	<i>0</i>	<i>0</i>	<i>19.8</i>	<i>170.--</i>	<i>230.--</i>
<b>Tot. GENERALE</b>	<b>16</b>	<b>17'224</b>		<b>0</b>	<b>17'224</b>	<b>17'224</b>	<b>0</b>	<b>0</b>	<b>0</b>		<b>170.--</b>	<b>29'281.--</b>



**Tabella N. 3.1.4.17 Quantitativi tassati per varietà, categoria e distretto**

Varietà e Distretto	N. tassazioni	kg totale	%	kg Ia	kg IIa totali	kg di IIa nostrano	kg di IIa v. tavola	kg IIIa	kg IVa	Brix media	fr./q media	fr. valore
<b>TANNAT</b>												
Mendrisio	1	656		0	656	656	0	0	0	20.2	170.--	1'115.--
Lugano	0	0		0	0	0	0	0	0		0.--	0.--
Locarno	0	0		0	0	0	0	0	0		0.--	0.--
Valle Maggia	0	0		0	0	0	0	0	0		0.--	0.--
Bellinzona	0	0		0	0	0	0	0	0		0.--	0.--
Riviera	0	0		0	0	0	0	0	0		0.--	0.--
Blenio	0	0		0	0	0	0	0	0		0.--	0.--
Leventina	0	0		0	0	0	0	0	0		0.--	0.--
<b>Tot. CANTONE</b>	<b>1</b>	<b>656</b>		<b>0</b>	<b>656</b>	<b>656</b>	<b>0</b>	<b>0</b>	<b>0</b>		<b>170.--</b>	<b>1'115.--</b>
<i>Mesolcina</i>	<i>0</i>	<i>0</i>		<i>0</i>	<i>0</i>	<i>0</i>	<i>0</i>	<i>0</i>	<i>0</i>		<i>0.--</i>	<i>0.--</i>
<b>Tot. GENERALE</b>	<b>1</b>	<b>656</b>		<b>0</b>	<b>656</b>	<b>656</b>	<b>0</b>	<b>0</b>	<b>0</b>		<b>170.--</b>	<b>1'115.--</b>
<b>VB 91 - 26 - 04</b>												
Mendrisio	0	0		0	0	0	0	0	0		0.--	0.--
Lugano	1	664		0	664	0	664	0	0	19.0	170.--	1'129.--
Locarno	0	0		0	0	0	0	0	0		0.--	0.--
Valle Maggia	0	0		0	0	0	0	0	0		0.--	0.--
Bellinzona	0	0		0	0	0	0	0	0		0.--	0.--
Riviera	0	0		0	0	0	0	0	0		0.--	0.--
Blenio	0	0		0	0	0	0	0	0		0.--	0.--
Leventina	0	0		0	0	0	0	0	0		0.--	0.--
<b>Tot. CANTONE</b>	<b>1</b>	<b>664</b>		<b>0</b>	<b>664</b>	<b>0</b>	<b>664</b>	<b>0</b>	<b>0</b>		<b>170.--</b>	<b>1'129.--</b>
<i>Mesolcina</i>	<i>0</i>	<i>0</i>		<i>0</i>	<i>0</i>	<i>0</i>	<i>0</i>	<i>0</i>	<i>0</i>		<i>0.--</i>	<i>0.--</i>
<b>Tot. GENERALE</b>	<b>1</b>	<b>664</b>		<b>0</b>	<b>664</b>	<b>0</b>	<b>664</b>	<b>0</b>	<b>0</b>		<b>170.--</b>	<b>1'129.--</b>
<b>VB 91 - 26 - 25</b>												
Mendrisio	0	0		0	0	0	0	0	0		0.--	0.--
Lugano	1	2'912	0.04	0	2'912	0	2'912	0	0	19.0	170.--	4'950.--
Locarno	0	0		0	0	0	0	0	0		0.--	0.--
Valle Maggia	0	0		0	0	0	0	0	0		0.--	0.--
Bellinzona	0	0		0	0	0	0	0	0		0.--	0.--
Riviera	0	0		0	0	0	0	0	0		0.--	0.--
Blenio	0	0		0	0	0	0	0	0		0.--	0.--
Leventina	0	0		0	0	0	0	0	0		0.--	0.--
<b>Tot. CANTONE</b>	<b>1</b>	<b>2'912</b>		<b>0</b>	<b>2'912</b>	<b>0</b>	<b>2'912</b>	<b>0</b>	<b>0</b>		<b>170.--</b>	<b>4'950.--</b>
<i>Mesolcina</i>	<i>0</i>	<i>0</i>		<i>0</i>	<i>0</i>	<i>0</i>	<i>0</i>	<i>0</i>	<i>0</i>		<i>0.--</i>	<i>0.--</i>
<b>Tot. GENERALE</b>	<b>1</b>	<b>2'912</b>		<b>0</b>	<b>2'912</b>	<b>0</b>	<b>2'912</b>	<b>0</b>	<b>0</b>		<b>170.--</b>	<b>4'950.--</b>
<b>ROSSE DA ACQUAVITE</b>												
<b>Tot. CANTONE</b>	<b>0</b>	<b>75'097</b>		<b>0</b>	<b>0</b>	<b>0</b>	<b>0</b>	<b>0</b>	<b>75'097</b>		<b>160.--</b>	<b>120'155.--</b>
<i>Mesolcina</i>	<i>0</i>	<i>0</i>		<i>0</i>	<i>0</i>	<i>0</i>	<i>0</i>	<i>0</i>	<i>0</i>		<i>0.--</i>	<i>0.--</i>
<b>Tot. GENERALE</b>	<b>0</b>	<b>75'097</b>		<b>0</b>	<b>0</b>	<b>0</b>	<b>0</b>	<b>0</b>	<b>0</b>		<b>160.--</b>	<b>120'155.--</b>

**Tabella N. 3.1.5 - Quantitativi tassati globali per gradazione e distretto (in kg - Merlot)**

° Oe	Brix	fr./kg	Mendrisio	Lugano	Bellinzona	Locarno	Valle Maggia	Riviera	Blenio	Leventina	Totale Ticino	Mesolcina	Totale	%
<b>MERLOT</b>														
54	13.4	0.00	0	0	0	0	0	0	0	0	0	0	0	0.0
55	13.6	0.00	0	0	0	0	0	0	0	0	0	0	0	0.0
56	13.8	0.00	0	0	0	0	0	0	0	0	0	0	0	0.0
57	14.0	0.00	0	0	0	0	0	0	0	0	0	0	0	0.0
58	14.2	0.00	0	0	0	0	0	0	0	0	0	0	0	0.0
59	14.4	0.50	0	0	0	0	0	0	0	0	0	0	0	0.0
59	14.6	0.50	0	0	0	0	0	0	0	0	0	0	0	0.0
60	14.8	0.50	0	0	0	0	0	0	0	0	0	0	0	0.0
61	15.0	0.50	0	0	0	0	0	0	0	0	0	0	0	0.0
62	15.2	1.70	0	0	0	0	0	0	0	0	0	0	0	0.0
63	15.4	1.70	0	0	0	0	0	0	0	0	0	0	0	0.0
64	15.6	1.70	0	0	0	0	0	0	0	0	0	0	0	0.0
65	15.8	1.70	0	0	0	0	0	0	0	0	0	0	0	0.0
65	16.0	1.70	0	0	0	0	0	0	0	0	0	0	0	0.0
66	16.2	1.70	50	0	64	0	0	0	0	0	114	202	316	0.0
67	16.4	1.70	0	0	0	0	0	0	0	0	0	0	0	0.0
68	16.6	1.70	483	0	235	0	0	0	0	0	718	0	718	0.0
69	16.8	1.70	1'056	367	0	0	0	0	0	0	1'423	0	1'423	0.0
70	17.0	2.50	1'228	0	0	0	0	0	329	0	1'557	0	1'557	0.0
71	17.2	2.50	2'410	0	234	0	0	0	0	414	3'058	0	3'058	0.0
72	17.4	2.50	2'185	2'083	283	1'742	0	0	0	0	6'293	0	6'293	0.1
72	17.6	2.50	4'469	0	132	1'714	250	0	0	0	6'565	310	6'875	0.1
73	17.8	2.50	6'829	488	1'298	1'462	2'733	283	449	0	13'542	434	13'976	0.2
74	18.0	2.50	3'113	416	331	3'315	3'628	278	207	855	12'143	6'539	18'682	0.3
75	18.2	2.50	5'945	6'885	3'397	7'059	3'205	845	1'320	671	29'327	13'081	42'408	0.6
76	18.4	2.62	10'866	4'257	32'332	24'780	1'880	1'357	2'768	714	78'954	959	79'913	1.2
77	18.6	2.77	8'187	16'762	4'090	21'968	1'594	525	2'904	2'856	58'886	1'838	60'724	0.9
78	18.8	2.92	14'160	14'597	21'313	27'247	1'778	522	3'323	1'011	83'951	2'274	86'225	1.3
79	19.0	3.07	26'383	23'271	22'226	43'615	573	391	3'439	3'037	122'935	5'360	128'295	1.9
79	19.2	3.22	49'395	25'975	25'786	35'842	2'849	1'320	7'431	4'170	152'768	5'157	157'925	2.4
80	19.4	3.37	64'373	23'648	21'567	49'127	2'884	4'462	16'382	5'107	187'550	5'185	192'735	2.9
81	19.6	3.52	49'808	31'603	31'063	50'163	1'090	6'517	19'292	9'368	198'904	9'816	208'720	3.1
82	19.8	3.67	91'454	30'898	42'374	74'707	2'949	11'231	19'380	14'997	287'990	8'875	296'865	4.4
83	20.0	3.82	124'166	53'568	74'259	82'304	1'740	13'016	33'393	13'862	396'308	9'230	405'538	6.1
84	20.2	3.92	145'028	41'267	82'260	84'476	4'564	18'409	29'147	17'919	423'070	13'970	437'040	6.5
85	20.4	4.02	160'924	85'335	107'135	87'747	711	21'959	23'340	14'605	501'756	10'919	512'675	7.7
86	20.6	4.12	216'533	60'815	106'343	107'084	860	23'423	25'956	24'642	565'656	9'683	575'339	8.6
87	20.8	4.32	158'200	67'296	105'197	119'514	0	24'292	26'308	19'696	520'503	16'005	536'508	8.0
87	21.0	4.32	188'428	52'195	122'852	81'001	1'448	27'967	24'808	15'035	513'734	5'095	518'829	7.8
88	21.2	4.42	210'516	100'156	89'564	89'118	0	20'521	11'871	9'170	530'916	9'286	540'202	8.1
89	21.4	4.52	255'161	22'896	65'139	92'420	0	17'204	17'329	10'033	480'182	8'240	488'422	7.3
90	21.6	4.62	239'781	32'234	69'227	44'303	0	15'888	8'222	4'983	414'638	8'618	423'256	6.3
91	21.8	4.62	112'573	28'508	64'080	25'618	0	12'526	8'066	4'090	255'461	229	255'690	3.8
92	22.0	4.62	159'072	38'307	50'554	25'253	0	3'426	2'950	3'629	283'191	1'148	284'339	4.3
93	22.2	4.62	81'486	5'136	25'158	10'465	0	3'517	2'777	1'423	129'962	1'319	131'281	2.0
94	22.4	4.62	33'892	6'075	24'184	11'195	0	1'962	2'245	0	79'553	0	79'553	1.2
95	22.6	4.62	61'878	3'003	6'574	9'171	0	2'398	2'946	621	86'591	1'531	88'122	1.3
96	22.8	4.62	13'647	4'975	1'942	3'368	0	1'511	2'030	0	27'473	0	27'473	0.4
96	23.0	4.62	7'433	10'185	607	2'286	0	2'519	0	0	23'030	0	23'030	0.3
97	23.2	4.62	12'368	1'132	810	1'977	0	222	400	0	16'909	0	16'909	0.3
98	23.4	4.62	7'787	3'132	318	270	0	0	0	0	11'507	0	11'507	0.2
99	23.6	4.62	3'140	0	0	900	0	240	0	0	4'280	1'655	5'935	0.1
100	23.8	4.62	8'895	0	0	854	0	0	0	0	9'749	0	9'749	0.1
101	24.0	4.62	5'354	0	426	186	0	0	0	0	5'966	0	5'966	0.1
102	24.2	4.62	0	0	0	0	0	0	0	0	0	0	0	0.0
103	24.4	4.62	1'692	0	0	0	0	0	0	0	1'692	0	1'692	0.0
104	24.6	4.62	0	0	0	0	0	0	0	0	0	0	0	0.0
105	24.8	4.62	0	0	0	0	0	0	0	0	0	0	0	0.0
106	25.0	4.62	0	0	0	0	0	0	0	0	0	0	0	0.0
107	25.2	4.62	0	0	0	0	0	0	0	0	0	0	0	0.0
108	25.4	4.62	0	0	0	0	0	0	0	0	0	0	0	0.0
<b>Totale</b>			<b>2'550'348</b>	<b>797'465</b>	<b>1'203'354</b>	<b>1'222'251</b>	<b>34'736</b>	<b>238'731</b>	<b>299'012</b>	<b>182'908</b>	<b>6'528'805</b>	<b>156'958</b>	<b>6'685'763</b>	<b>100.0</b>

**Grafico 1 - Distribuzione uve Merlot in base alla gradazione**

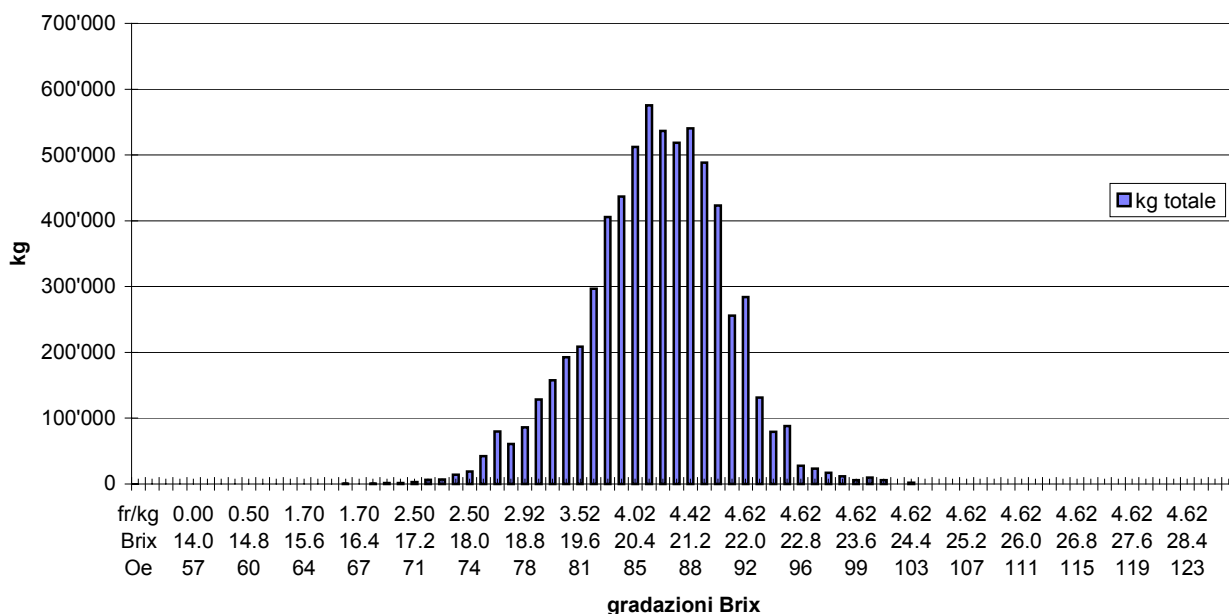

### 3.2 Evoluzione delle consegne

**Grafico 2 - kg di uve Merlot tassati per giorno e distretto**

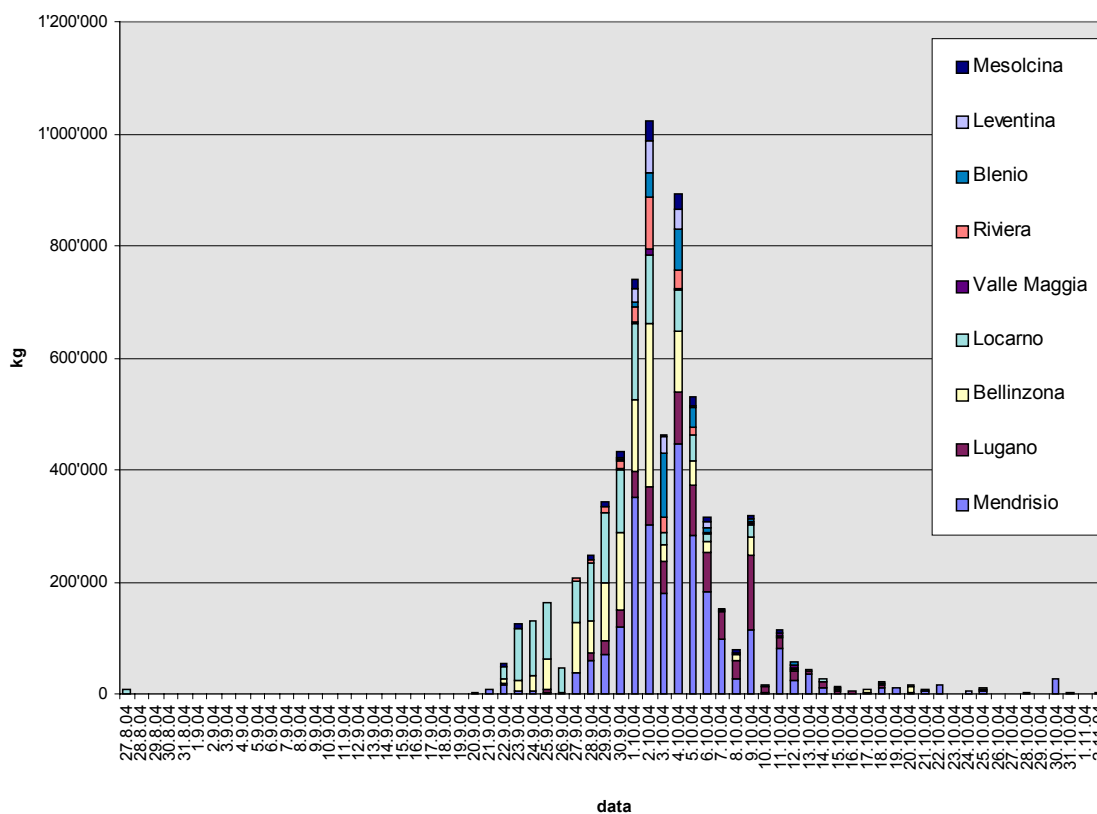

**Tabella N. 3.2 - Evoluzione delle consegne sull'arco della vendemmia per distretto**  
(dati in kg)

Data consegne	Mendri- sio	Lugano	Bellin- zona	Locarno	Valle Maggia	Riviera	Blenio	Leven- tina	Ticino	Mesol- cina	Generale TI + Me
<b>MERLOT</b>											
27.08.2004	0	0	0	8'098	0	0	0	0	8'098	0	8'098
02.09.2004	0	395	0	0	0	0	0	0	395	0	395
20.09.2004	0	0	0	2'530	0	0	0	0	2'530	0	2'530
21.09.2004	9'038	0	0	0	0	0	0	0	9'038	0	9'038
22.09.2004	16'200	1'500	8'996	23'039	0	0	0	0	49'735	5'100	54'835
23.09.2004	5'744	0	19'247	90'929	0	0	0	0	115'920	8'247	124'167
24.09.2004	4'778	0	29'171	96'285	0	0	0	0	130'234	0	130'234
25.09.2004	3'990	3'940	55'809	99'181	0	0	0	0	162'920	0	162'920
26.09.2004	815	0	1'105	43'764	0	0	0	0	45'684	0	45'684
27.09.2004	38'372	0	88'425	73'905	509	4'444	0	0	205'655	1'012	206'667
28.09.2004	60'290	14'165	55'958	104'319	103	5'835	0	0	240'670	6'574	247'244
29.09.2004	71'935	23'663	104'167	123'709	540	11'677	0	134	335'825	5'815	341'640
30.09.2004	119'422	28'962	139'006	112'294	2'492	14'806	1'055	4'270	422'307	9'080	431'387
01.10.2004	352'176	44'137	127'850	137'251	3'162	26'028	8'244	25'668	724'516	15'976	740'492
02.10.2004	302'819	67'401	292'030	121'976	11'381	90'518	45'449	55'767	987'341	34'534	1'021'875
03.10.2004	180'224	56'594	30'286	21'305	0	27'777	113'129	30'432	459'747	2'984	462'731
04.10.2004	445'734	91'887	110'992	71'377	5'155	31'953	73'113	35'477	865'688	27'142	892'830
05.10.2004	282'849	88'877	43'803	46'312	0	13'114	35'689	4'955	515'599	13'967	529'566
06.10.2004	182'713	70'136	20'160	12'218	0	4'206	7'671	9'082	306'186	8'647	314'833
07.10.2004	97'750	48'195	2'224	301	0	0	1'536	0	150'006	1'731	151'737
08.10.2004	27'211	33'680	9'175	732	0	2'005	0	0	72'803	5'826	78'629
09.10.2004	113'019	135'526	33'047	21'103	949	4'268	4'141	2'067	314'120	3'890	318'010
10.10.2004	2'008	11'403	989	0	0	490	1'955	0	16'845	684	17'529
11.10.2004	80'552	20'620	1'804	357	4'455	1'100	0	0	108'888	4'299	113'187
12.10.2004	24'801	15'660	1'730	3'171	5'990	510	4'020	0	55'882	0	55'882
13.10.2004	35'001	6'050	3'690	23	0	0	79	0	44'843	0	44'843
14.10.2004	10'764	11'558	400	3'500	0	0	33	500	26'755	0	26'755
15.10.2004	450	5'471	278	1'702	0	0	0	3'584	11'485	1'450	12'935
16.10.2004	0	4'688	0	0	0	0	0	1'920	6'608	0	6'608
17.10.2004	440	1'140	6'428	0	0	0	0	0	8'008	0	8'008
18.10.2004	10'902	5'586	0	0	0	0	1'247	4'052	21'787	0	21'787
19.10.2004	10'604	0	0	0	0	0	445	0	11'049	0	11'049
20.10.2004	0	1'590	11'903	2'870	0	0	0	0	16'363	0	16'363
21.10.2004	5'687	0	0	0	0	0	1'206	0	6'893	0	6'893
22.10.2004	16'560	0	0	0	0	0	0	0	16'560	0	16'560
24.10.2004	0	0	695	0	0	0	0	4'500	5'195	0	5'195
25.10.2004	5'691	2'820	2'670	0	0	0	0	0	11'181	0	11'181
28.10.2004	800	1'271	0	0	0	0	0	0	2'071	0	2'071
29.10.2004	0	0	0	0	0	0	0	500	500	0	500
30.10.2004	27'269	0	0	0	0	0	0	0	27'269	0	27'269
31.10.2004	0	550	1'316	0	0	0	0	0	1'866	0	1'866
02.11.2004	3'740	0	0	0	0	0	0	0	3'740	0	3'740
<b>Totali</b>	<b>2'550'348</b>	<b>797'465</b>	<b>1'203'354</b>	<b>1'222'251</b>	<b>34'736</b>	<b>238'731</b>	<b>299'012</b>	<b>182'908</b>	<b>6'528'805</b>	<b>156'958</b>	<b>6'685'763</b>

### 3.3 Uve americane

Il prezzo delle uve americane, pagato per la produzione di vino è rimasto a fr. 160.-/q e i relativi quantitativi tassati figurano nelle differenti tabelle, anche se una buona parte di questi viene probabilmente destinato alla distillazione in un secondo tempo. Per le uve destinate direttamente alla distillazione, generalmente prive di certificato di produzione e dunque non tassate, abbiamo riportato nei ricapitolativi cantonali quei quantitativi che sono stati dichiarati. Per queste uve alcuni vinificatori hanno però offerto prezzi inferiori a quanto indicato sopra.

## 4 RISULTATI QUALITATIVI

Nelle pagine che seguono riportiamo nell'ordine le tabelle relative alla qualità delle uve tassate per la vendemmia 2004 e i confronti con le annate precedenti, senza commento:

<u>Capitolo N.</u>	<u>Grafico N.</u>	<u>Tabella N.</u>	<u>Pagina N.</u>
<b>4.1 Gradazioni</b>			
Gradazioni medie per distretto, varietà e categoria		T. 4.1.1 - 2	46 - 47
<b>4.2 Evoluzione delle medie del Merlot</b>			
Evoluzione delle gradazioni medie durante le consegne, per distretto (dati in Brix)		T. 4.2	48
<b>5 CONFRONTO ANNATE PRECEDENTI</b>			<b>49</b>
Quantitativi controllati nel Cantone negli ultimi anni		T. 5.1.1 - 2	49 - 50
Gradazioni medie per distretto dal 1944		T. 5.2.1	51

### Errata corrige

A proposito della tabella n. 5.1.1 pubblicata negli scorsi anni (dal 2000 al 2003), si rende attenti al fatto che per le percentuali indicate per ogni quantitativo negli anni 2000 e 2003, siamo incorsi in un palese errore che viene pure evidenziato dal totale indicato che non corrisponde al 100%. Questi dati sono quindi stati corretti nella tabella allegata e ci scusiamo per l'errore.

**Tabella N. 4.1.1 Gradazioni medie per distretto, varietà e categoria**

Varietà Bianche	Categoria e tipo media	Mendri- sio	Lugano	<i>Sotto Ceneri</i>	Bellin- zona	Locarno	Valle Maggia	Riviera	Blenio	Leven- tina	Sopra Ceneri	Ticino	<i>Mesol- cina</i>	Globale Ti + Me
<b>CHARDONNAY</b>	Media di Ia	21.4	20.9	<i>21.3</i>	20.1	20.5	19.4	18.0	19.7	21.0	20.1	20.9	<i>21.2</i>	20.9
<b>CHARDONNAY</b>	Tutte le consegne	21.4	20.9	<i>21.3</i>	20.1	20.5	19.4	18.0	19.7	21.0	20.1	20.9	<i>21.2</i>	20.9
<b>CHASSELAS</b>	Media di Ia	17.5	17.1	<i>17.5</i>	0.0	17.6	0.0	0.0	17.5	0.0	17.6	17.5	<i>17.0</i>	17.5
<b>CHASSELAS</b>	Tutte le consegne	17.5	17.1	<i>17.5</i>	17.0	17.7	0.0	0.0	17.5	0.0	17.6	17.5	<i>17.0</i>	17.5
<b>SEMILLON</b>	Media di Ia	18.5	19.4	<i>18.6</i>	0.0	0.0	0.0	0.0	0.0	0.0	0.0	18.6	<i>0.0</i>	18.6
<b>SEMILLON</b>	Tutte le consegne	18.5	19.4	<i>18.6</i>	0.0	0.0	0.0	0.0	0.0	0.0	0.0	18.6	<i>0.0</i>	18.6
<b>SAUVIGNON BIANCO</b>	Media di Ia	19.9	20.6	<i>20.0</i>	20.3	19.1	18.6	0.0	0.0	0.0	20.2	20.1	<i>0.0</i>	20.1
<b>SAUVIGNON BIANCO</b>	Tutte le consegne	19.9	20.6	<i>20.1</i>	20.3	19.1	18.6	0.0	0.0	0.0	20.2	20.1	<i>0.0</i>	20.1
<b>PINOT GRIGIO</b>	Media di Ia	20.0	21.6	<i>20.2</i>	21.0	0.0	0.0	19.3	19.1	0.0	19.3	19.8	<i>22.2</i>	20.0
<b>PINOT GRIGIO</b>	Tutte le consegne	20.0	21.6	<i>20.2</i>	21.0	0.0	0.0	19.3	19.1	0.0	19.3	19.8	<i>22.2</i>	20.0
<b>PINOT BIANCO</b>	Media di Ia	19.2	20.0	<i>19.2</i>	0.0	0.0	0.0	0.0	0.0	0.0	0.0	19.2	<i>0.0</i>	19.2
<b>PINOT BIANCO</b>	Tutte le consegne	19.2	20.0	<i>19.2</i>	0.0	0.0	0.0	0.0	0.0	0.0	0.0	19.2	<i>0.0</i>	19.2
<b>KERNER</b>	Media di Ia	22.1	20.4	<i>21.7</i>	0.0	21.6	19.0	0.0	0.0	0.0	21.4	21.5	<i>0.0</i>	21.5
<b>KERNER</b>	Tutte le consegne	22.1	20.4	<i>21.7</i>	0.0	21.6	19.0	0.0	0.0	0.0	21.4	21.5	<i>0.0</i>	21.5
<b>MÜLLER THURGAU / (RIES. X SYLV.)</b>	Media di Ia	19.4	20.3	<i>19.9</i>	0.0	0.0	0.0	0.0	19.6	0.0	19.6	19.8	<i>0.0</i>	19.8
<b>MÜLLER THURGAU / (RIES. X SYLV.)</b>	Tutte le consegne	19.4	20.3	<i>19.9</i>	0.0	0.0	0.0	0.0	19.6	0.0	19.6	19.8	<i>0.0</i>	19.8
<b>DORAL</b>	Media di Ia	21.6	18.7	<i>21.0</i>	20.8	19.9	20.0	0.0	20.1	0.0	20.5	20.8	<i>0.0</i>	20.8
<b>DORAL</b>	Tutte le consegne	21.6	18.7	<i>21.0</i>	20.8	19.9	20.0	0.0	20.1	0.0	20.5	20.8	<i>0.0</i>	20.8
<b>AMIGNE</b>	Iia (nostrano)	0.0	0.0	<i>0.0</i>	20.4	0.0	0.0	0.0	0.0	0.0	20.4	20.4	<i>0.0</i>	20.4
<b>ARNEIS</b>	Iia (nostrano)	0.0	0.0	<i>0.0</i>	0.0	0.0	0.0	0.0	20.4	0.0	20.4	20.4	<i>0.0</i>	20.4
<b>ARVINE</b>	Iia (nostrano)	18.7	0.0	<i>18.7</i>	0.0	0.0	0.0	0.0	0.0	0.0	0.0	18.7	<i>0.0</i>	18.7
<b>BIANCHE EUROPEE</b>	Iia (nostrano)	20.2	0.0	<i>20.2</i>	19.8	17.3	0.0	0.0	0.0	0.0	17.6	19.6	<i>20.2</i>	19.8
<b>BIANCHE EUROPEE</b>	Iia (vino da tavola)	19.4	0.0	<i>19.4</i>	0.0	16.8	0.0	0.0	0.0	0.0	16.8	18.6	<i>0.0</i>	18.6
<b>BIANCHE IBRIDI / PD (AMERICANE)</b>	Iia (vino da tavola)	17.8	19.6	<i>18.8</i>	0.0	19.1	0.0	19.3	19.6	0.0	19.1	19.1	<i>0.0</i>	19.1
<b>BRONNER</b>	Iia (vino da tavola)	0.0	20.0	<i>20.0</i>	0.0	0.0	0.0	0.0	0.0	0.0	0.0	20.0	<i>0.0</i>	20.0
<b>CHARMONT</b>	Iia (nostrano)	21.0	0.0	<i>21.0</i>	0.0	0.0	0.0	0.0	0.0	0.0	0.0	21.0	<i>0.0</i>	21.0
<b>COMPLETER</b>	Iia (nostrano)	0.0	20.1	<i>20.1</i>	0.0	21.4	0.0	0.0	0.0	0.0	21.4	21.0	<i>0.0</i>	21.0
<b>ERMITAGE</b>	Iia (nostrano)	19.8	0.0	<i>19.8</i>	0.0	0.0	0.0	0.0	0.0	0.0	0.0	19.8	<i>0.0</i>	19.8
<b>FREISAMER</b>	Iia (nostrano)	0.0	0.0	<i>0.0</i>	0.0	0.0	0.0	0.0	0.0	0.0	0.0	0.0	<i>23.2</i>	23.2
<b>GEWÜRZTRAMINER</b>	Iia (nostrano)	21.0	0.0	<i>21.0</i>	0.0	0.0	0.0	0.0	0.0	0.0	0.0	21.0	<i>23.6</i>	21.3
<b>JOHANNITER</b>	Iia (vino da tavola)	0.0	20.1	<i>20.1</i>	0.0	18.6	0.0	0.0	0.0	0.0	18.6	20.0	<i>0.0</i>	20.0
<b>LILIORILA</b>	Iia (nostrano)	0.0	20.6	<i>20.6</i>	0.0	0.0	0.0	0.0	0.0	0.0	0.0	20.6	<i>0.0</i>	20.6
<b>MOSCATO BIANCO</b>	Iia (nostrano)	19.4	18.4	<i>18.9</i>	0.0	0.0	0.0	0.0	0.0	0.0	0.0	18.9	<i>0.0</i>	18.9
<b>RIESLING.</b>	Iia (nostrano)	0.0	0.0	<i>0.0</i>	0.0	0.0	0.0	0.0	0.0	0.0	0.0	0.0	<i>22.8</i>	22.8
<b>SAUVIGNON GRIS</b>	Iia (nostrano)	21.6	20.6	<i>20.8</i>	0.0	0.0	0.0	0.0	0.0	0.0	0.0	20.8	<i>0.0</i>	20.8
<b>SCHEUREBE</b>	Iia (vino da tavola)	19.2	0.0	<i>19.2</i>	0.0	0.0	0.0	0.0	0.0	0.0	0.0	19.2	<i>0.0</i>	19.2
<b>SEYVAL BIANCO</b>	Iia (vino da tavola)	0.0	17.6	<i>17.6</i>	0.0	0.0	0.0	0.0	19.2	0.0	19.2	17.7	<i>0.0</i>	17.7
<b>TOCAI</b>	Iia (nostrano)	0.0	21.0	<i>21.0</i>	0.0	0.0	0.0	0.0	0.0	0.0	0.0	21.0	<i>0.0</i>	21.0
<b>VB 32 - 07</b>	Iia (vino da tavola)	0.0	18.6	<i>18.6</i>	0.0	20.8	0.0	0.0	0.0	0.0	20.8	19.2	<i>0.0</i>	19.2
<b>VIOGNIER</b>	Iia (nostrano)	20.6	19.8	<i>20.4</i>	0.0	0.0	0.0	0.0	0.0	0.0	0.0	20.4	<i>0.0</i>	20.4

**Tabella N. 4.1.2 Gradazioni medie per distretto, varietà e categoria**

Varietà Rosse	Categoria e tipo media	Mendri- sio	Lugano	<i>Sotto Ceneri</i>	Bellin- zona	Locarno	Valle Maggia	Riviera	Blenio	Leven- tina	Sopra Ceneri	Ticino	<i>Mesol- cina</i>	Globale Ti + Me
<b>ANCELOTTA</b>	Media di Ia	0.0	23.1	<i>23.1</i>	0.0	0.0	0.0	21.6	0.0	0.0	21.6	22.4	<i>0.0</i>	22.4
<b>ANCELOTTA</b>	Tutte le consegne	0.0	23.1	<i>23.1</i>	0.0	0.0	0.0	21.6	0.0	0.0	21.6	22.4	<i>0.0</i>	22.4
<b>BONDOLA</b>	Media di Ia	18.6	20.2	<i>19.1</i>	19.4	19.0	18.0	20.1	19.9	19.4	19.2	19.2	<i>19.4</i>	19.2
<b>BONDOLA</b>	Tutte le consegne	18.6	19.8	<i>19.2</i>	19.4	18.9	18.0	20.1	19.9	19.4	19.2	19.2	<i>19.4</i>	19.2
<b>CABERNET FRANC</b>	Media di Ia	21.1	20.3	<i>21.0</i>	21.7	21.8	0.0	20.8	21.2	0.0	21.6	21.1	<i>0.0</i>	21.1
<b>CABERNET FRANC</b>	Tutte le consegne	21.1	20.3	<i>21.0</i>	21.7	21.7	0.0	20.8	21.2	20.0	21.5	21.1	<i>0.0</i>	21.1
<b>CABERNET SAUVIGNON</b>	Media di Ia	20.6	20.5	<i>20.6</i>	20.8	20.3	0.0	0.0	20.2	0.0	20.7	20.6	<i>22.2</i>	20.7
<b>CABERNET SAUVIGNON</b>	Tutte le consegne	20.6	20.5	<i>20.6</i>	20.8	20.3	0.0	0.0	20.2	0.0	20.7	20.6	<i>22.2</i>	20.7
<b>CARMINOIR</b>	Media di Ia	19.9	21.5	<i>20.3</i>	20.2	21.4	0.0	0.0	0.0	0.0	20.3	20.3	<i>0.0</i>	20.3
<b>CARMINOIR</b>	Tutte le consegne	19.9	21.5	<i>20.3</i>	20.2	21.4	0.0	0.0	0.0	0.0	20.3	20.3	<i>0.0</i>	20.3
<b>GAMARET</b>	Media di Ia	21.1	21.2	<i>21.1</i>	21.5	20.0	0.0	21.8	21.1	20.5	20.7	20.9	<i>0.0</i>	20.9
<b>GAMARET</b>	Tutte le consegne	21.1	21.2	<i>21.1</i>	21.5	20.1	0.0	21.8	21.1	20.5	20.7	20.9	<i>0.0</i>	20.9
<b>GARANOIR</b>	Media di Ia	22.5	21.0	<i>22.5</i>	18.8	21.0	0.0	0.0	19.2	0.0	19.6	21.9	<i>0.0</i>	21.9
<b>GARANOIR</b>	Tutte le consegne	22.5	21.0	<i>22.5</i>	18.8	21.0	0.0	0.0	19.2	0.0	19.6	21.9	<i>0.0</i>	21.9
<b>DIOLINOIR</b>	Media di Ia	22.1	21.8	<i>22.0</i>	22.4	0.0	0.0	0.0	0.0	0.0	22.4	22.1	<i>20.4</i>	22.0
<b>DIOLINOIR</b>	Tutte le consegne	21.7	21.8	<i>21.7</i>	22.4	0.0	0.0	0.0	0.0	0.0	22.4	21.8	<i>20.4</i>	21.8
<b>MERLOT</b>	Media di Ia	20.9	20.6	<i>20.9</i>	20.7	20.5	19.2	20.8	20.4	20.4	20.6	20.7	<i>20.1</i>	20.7
<b>MERLOT</b>	Tutte le consegne	20.9	20.6	<i>20.9</i>	20.7	20.4	19.2	20.8	20.4	20.4	20.5	20.7	<i>20.1</i>	20.7
<b>PINOT NERO</b>	Media di Ia	20.6	20.5	<i>20.5</i>	19.9	20.3	20.1	21.6	20.4	20.5	20.3	20.5	<i>22.4</i>	20.5
<b>PINOT NERO</b>	Tutte le consegne	20.6	20.4	<i>20.5</i>	19.8	18.9	20.1	21.5	20.4	20.5	20.2	20.4	<i>22.4</i>	20.4
<b>ARINARNOA</b>	Iia (nostrano)	20.3	20.6	<i>20.4</i>	22.6	21.8	0.0	0.0	0.0	0.0	22.0	21.3	<i>0.0</i>	21.3
<b>BARBERA</b>	Iia (nostrano)	0.0	22.2	<i>22.2</i>	0.0	0.0	0.0	0.0	0.0	0.0	0.0	22.2	<i>0.0</i>	22.2
<b>CABERNET JURA</b>	Iia (vino da tavola)	0.0	0.0	<i>0.0</i>	0.0	19.4	0.0	0.0	0.0	0.0	19.4	19.4	<i>0.0</i>	19.4
<b>CALADOC</b>	Iia (nostrano)	0.0	22.0	<i>22.0</i>	0.0	0.0	0.0	0.0	0.0	0.0	0.0	22.0	<i>0.0</i>	22.0
<b>CHAMBOURCIN</b>	Iia (vino da tavola)	20.5	20.2	<i>20.2</i>	0.0	0.0	0.0	0.0	0.0	0.0	0.0	20.2	<i>0.0</i>	20.2
<b>CLINTON</b>	Iia (vino da tavola)	0.0	17.0	<i>17.0</i>	0.0	0.0	0.0	0.0	0.0	0.0	0.0	17.0	<i>0.0</i>	17.0
<b>FREISA</b>	Iia (nostrano)	20.6	0.0	<i>20.6</i>	0.0	20.0	0.0	0.0	0.0	0.0	20.0	20.5	<i>0.0</i>	20.5
<b>GAMAY</b>	Iia (nostrano)	20.0	0.0	<i>20.0</i>	0.0	0.0	0.0	0.0	0.0	0.0	0.0	20.0	<i>0.0</i>	20.0
<b>ISABELLA</b>	Iia (vino da tavola)	18.0	16.4	<i>16.5</i>	18.6	19.2	17.4	0.0	0.0	0.0	18.1	16.7	<i>0.0</i>	16.7
<b>KATAWBA</b>	Iia (vino da tavola)	0.0	15.8	<i>15.8</i>	0.0	0.0	0.0	0.0	0.0	0.0	0.0	15.8	<i>0.0</i>	15.8
<b>LEON MILLOT</b>	Iia (vino da tavola)	0.0	22.2	<i>22.2</i>	0.0	0.0	0.0	0.0	0.0	0.0	0.0	22.2	<i>0.0</i>	22.2
<b>MADERA</b>	Iia (vino da tavola)	0.0	22.8	<i>22.8</i>	0.0	0.0	0.0	0.0	0.0	0.0	0.0	22.8	<i>15.2</i>	17.1
<b>MALBEC</b>	Iia (nostrano)	20.6	22.2	<i>21.3</i>	0.0	0.0	0.0	0.0	0.0	0.0	0.0	21.3	<i>19.8</i>	20.7
<b>MARECHAL FOCH</b>	Iia (vino da tavola)	0.0	22.2	<i>22.2</i>	0.0	22.0	0.0	0.0	24.2	0.0	22.5	22.3	<i>0.0</i>	22.3
<b>PETIT VERDOT</b>	Iia (nostrano)	22.8	21.6	<i>22.8</i>	0.0	0.0	0.0	0.0	0.0	0.0	0.0	22.8	<i>0.0</i>	22.8
<b>REGENT</b>	Iia (vino da tavola)	0.0	18.2	<i>18.2</i>	0.0	20.9	0.0	0.0	0.0	0.0	20.9	18.4	<i>0.0</i>	18.4
<b>ROSSE EUROPEE NON DEFINITE IIA</b>	Iia (nostrano)	20.4	18.5	<i>20.0</i>	19.4	19.0	0.0	0.0	0.0	0.0	19.0	19.3	<i>20.0</i>	19.4
<b>ROSSE EUROPEE NON DEFINITE IIA</b>	Iia (vino da tavola)	20.4	0.0	<i>20.4</i>	0.0	17.8	0.0	0.0	0.0	21.6	20.3	20.3	<i>0.0</i>	20.3
<b>ROSSE IBRIDI / PD (AMERICANE)</b>	Iia (vino da tavola)	17.7	16.9	<i>17.1</i>	16.8	16.2	16.2	15.9	19.3	0.0	16.4	16.6	<i>15.6</i>	16.6
<b>SAINT LAURENT</b>	Iia (nostrano)	0.0	21.6	<i>21.6</i>	0.0	0.0	0.0	0.0	0.0	0.0	0.0	21.6	<i>0.0</i>	21.6
<b>SEIBEL</b>	Iia (vino da tavola)	0.0	20.0	<i>20.0</i>	0.0	0.0	0.0	0.0	0.0	0.0	0.0	20.0	<i>0.0</i>	20.0
<b>SYRAH</b>	Iia (nostrano)	20.3	17.3	<i>20.0</i>	19.8	0.0	0.0	0.0	0.0	0.0	19.8	20.0	<i>19.8</i>	20.0
<b>TANNAT</b>	Iia (nostrano)	20.2	0.0	<i>20.2</i>	0.0	0.0	0.0	0.0	0.0	0.0	0.0	20.2	<i>0.0</i>	20.2
<b>VB 91 - 26 - 04</b>	Iia (vino da tavola)	0.0	19.0	<i>19.0</i>	0.0	0.0	0.0	0.0	0.0	0.0	0.0	19.0	<i>0.0</i>	19.0
<b>VB 91 - 26 - 25</b>	Iia (vino da tavola)	0.0	19.0	<i>19.0</i>	0.0	0.0	0.0	0.0	0.0	0.0	0.0	19.0	<i>0.0</i>	19.0

**Tabella N. 4.2 Evoluzione delle gradazioni medie durante le consegne per distretto (dati in Brix)**

Varietà	Data consegne	Mendrisio	Lugano	Bellinzona	Locarno	Valle Maggia	Riviera	Blenio	Leventina	Ticino	Mesolcina	Generale TI + Me
MERLOT	27.08.2004	0.0	0.0	0.0	18.6	0.0	0.0	0.0	0.0	18.6	0.0	18.6
MERLOT	02.09.2004	0.0	21.0	0.0	0.0	0.0	0.0	0.0	0.0	21.0	0.0	21.0
MERLOT	20.09.2004	0.0	0.0	0.0	20.0	0.0	0.0	0.0	0.0	20.0	0.0	20.0
MERLOT	21.09.2004	22.0	0.0	0.0	0.0	0.0	0.0	0.0	0.0	22.0	0.0	22.0
MERLOT	22.09.2004	20.2	19.0	19.6	19.8	0.0	0.0	0.0	0.0	19.9	18.2	19.7
MERLOT	23.09.2004	18.7	0.0	19.8	19.9	0.0	0.0	0.0	0.0	19.8	18.1	19.7
MERLOT	24.09.2004	22.0	0.0	20.4	20.0	0.0	0.0	0.0	0.0	20.1	0.0	20.1
MERLOT	25.09.2004	21.8	20.8	20.4	20.1	0.0	0.0	0.0	0.0	20.3	0.0	20.3
MERLOT	26.09.2004	22.2	0.0	21.6	20.5	0.0	0.0	0.0	0.0	20.5	0.0	20.5
MERLOT	27.09.2004	21.2	0.0	20.4	20.5	18.0	20.2	0.0	0.0	20.6	18.0	20.6
MERLOT	28.09.2004	21.3	21.7	20.9	20.5	21.0	20.6	0.0	0.0	20.9	20.2	20.9
MERLOT	29.09.2004	21.1	20.9	20.7	20.5	19.2	20.6	0.0	21.4	20.7	19.8	20.7
MERLOT	30.09.2004	21.2	20.4	20.9	20.6	19.6	20.8	19.2	20.2	20.8	20.1	20.8
MERLOT	01.10.2004	21.2	20.3	20.8	20.7	19.8	20.8	20.4	20.5	20.9	20.5	20.9
MERLOT	02.10.2004	21.1	20.4	20.6	20.5	19.6	21.0	20.6	20.5	20.8	20.4	20.7
MERLOT	03.10.2004	21.0	21.0	21.3	21.4	0.0	20.7	20.5	20.5	20.8	21.2	20.8
MERLOT	04.10.2004	20.9	20.9	20.6	20.5	19.8	20.6	20.3	20.5	20.7	20.0	20.7
MERLOT	05.10.2004	20.9	20.8	21.1	20.7	0.0	21.0	20.5	20.6	20.9	20.4	20.9
MERLOT	06.10.2004	20.6	20.3	21.0	20.4	0.0	20.0	20.5	19.9	20.5	20.5	20.5
MERLOT	07.10.2004	20.6	20.3	20.0	20.9	0.0	0.0	22.0	0.0	20.5	21.3	20.5
MERLOT	08.10.2004	20.2	20.3	20.7	20.0	0.0	21.0	0.0	0.0	20.3	19.6	20.3
MERLOT	09.10.2004	20.1	20.3	20.4	20.9	19.2	20.8	19.7	19.5	20.3	20.7	20.3
MERLOT	10.10.2004	21.6	21.3	21.1	0.0	0.0	21.0	19.6	0.0	21.2	22.2	21.2
MERLOT	11.10.2004	20.7	20.3	22.2	20.7	18.0	20.8	0.0	0.0	20.6	20.6	20.6
MERLOT	12.10.2004	20.5	19.5	20.8	21.2	18.2	21.2	19.4	0.0	20.0	0.0	20.0
MERLOT	13.10.2004	20.6	20.3	21.9	19.8	0.0	0.0	19.4	0.0	20.7	0.0	20.7
MERLOT	14.10.2004	20.0	22.2	19.0	21.6	0.0	0.0	20.4	21.0	21.2	0.0	21.2
MERLOT	15.10.2004	21.8	21.1	21.2	20.8	0.0	0.0	0.0	20.7	21.0	21.4	21.0
MERLOT	16.10.2004	0.0	22.4	0.0	0.0	0.0	0.0	0.0	20.2	21.8	0.0	21.8
MERLOT	17.10.2004	20.8	21.4	22.0	0.0	0.0	0.0	0.0	0.0	21.9	0.0	21.9
MERLOT	18.10.2004	21.3	20.7	0.0	0.0	0.0	0.0	19.9	19.8	20.8	0.0	20.8
MERLOT	19.10.2004	21.6	0.0	0.0	0.0	0.0	0.0	20.0	0.0	21.5	0.0	21.5
MERLOT	20.10.2004	0.0	22.9	21.6	21.5	0.0	0.0	0.0	0.0	21.7	0.0	21.7
MERLOT	21.10.2004	23.1	0.0	0.0	0.0	0.0	0.0	20.0	0.0	22.6	0.0	22.6
MERLOT	22.10.2004	22.2	0.0	0.0	0.0	0.0	0.0	0.0	0.0	22.2	0.0	22.2
MERLOT	24.10.2004	0.0	0.0	21.0	0.0	0.0	0.0	0.0	20.9	20.9	0.0	20.9
MERLOT	25.10.2004	21.5	20.5	21.7	0.0	0.0	0.0	0.0	0.0	21.3	0.0	21.3
MERLOT	28.10.2004	20.0	20.7	0.0	0.0	0.0	0.0	0.0	0.0	20.4	0.0	20.4
MERLOT	29.10.2004	0.0	0.0	0.0	0.0	0.0	0.0	0.0	20.2	20.2	0.0	20.2
MERLOT	30.10.2004	22.2	0.0	0.0	0.0	0.0	0.0	0.0	0.0	22.2	0.0	22.2
MERLOT	31.10.2004	0.0	21.8	21.2	0.0	0.0	0.0	0.0	0.0	21.4	0.0	21.4
MERLOT	02.11.2004	23.6	0.0	0.0	0.0	0.0	0.0	0.0	0.0	23.6	0.0	23.6



**Tabella N. 5.1.1 Quantitativi controllati nel Cantone negli ultimi anni**

	Solo TI Dati	Prima categoria			Seconda categoria			Terza categoria				Uve declassate				Totale	
		Merlot (+ Pinot N. fino al '92)	Merlot da litro	Altre Rosse	Altre Bianche	Merlot	*Rosse	Bianche	Merlot	Rosse	Bianche	*Ameri- cane	Merlot	Rosse	Bianche		*Ameri- cane
2004	Quantità % Quantità kg Brix Prezzo Fr./q Valore in Fr. Gradaz. min	81.5 6'313'596 20.71 411.40 25'973'982 17.0		4.4 337'518 411.27 1'388'102 17.0/18.0	6.3 489'278 383.14 1'874'636 14.8/16.0	2.8 215'130 20.3 170.-- 365'721 15.2	3.6 277'366 170.-- 471'522 15.2	0.5 41'219 170.-- 70'072 14.4	0.0 0 50.-- 0 14.4	0.0 0 50.-- 0 14.4	0.0 0 50.-- 0 13.6	*Ameri- cane 0 160.-- 0 13.6/14.4	0.0 79 50.-- 40	0.0 211 50.-- 106	0.0 0 160.-- 122'130	*Ameri- cane 1.0 76'331 160.-- 122'130	100 7'750'728 30'266'310
2003	Quantità % Quantità kg Brix Prezzo Fr./q Valore in Fr. Gradaz. min	87.2 5'366'912 22.31 440.89 23'662'307 17.0		3.8 233'003 422.65 984'788 17.0/18.0	5.4 329'737 377.47 1'244'656 14.8/16.0	0.4 24'725 22.5 170.-- 42'033 15.2	0.5 28'171 170.-- 47'891 15.2	0.2 12'924 170.-- 21'971 14.4	0.0 0 50.-- 0 14.4	0.2 10'380 50.-- 5'190 14.4	0.0 1'655 50.-- 828 13.6	*Ameri- cane 150'017 160.-- 240'027 13.6/14.4	0.0 0 160.-- 0	0.0 0 160.-- 0	0.0 0 160.-- 0	*Ameri- cane 0 160.-- 0	100 6'157'524 26'249'689
2002	Quantità % Quantità kg Brix Prezzo Fr./q Valore in Fr. Gradaz. min	87.8 4'996'418 19.74 410.54 20'512'543 17.0		3.3 186'237 406.10 756'315 17.0/18.0	5.8 328'899 389.10 1'279'752 14.8/16.0	0.4 23'539 19.3 170.-- 40'016 15.2	0.4 25'036 170.-- 42'561 15.2	0.1 7'634 170.-- 12'978 14.4	0.0 0 50.-- 0 14.4	0.0 2'371 50.-- 1'186 14.4	0.0 0 50.-- 0 13.6	*Ameri- cane 2.1 117'987 160.-- 188'779 13.6/14.4	0.0 0 160.-- 0	0.0 0 160.-- 0	0.0 0 160.-- 0	*Ameri- cane 0 160.-- 0	100 5'688'121 22'834'130
2001	Quantità % Quantità kg Brix Prezzo Fr./q Valore in Fr. Gradaz. min	86.1 5'905'246 20.02 415.45 24'533'576 17.0		2.9 200'649 401.88 806'363 17.0/18.0	5.5 376'383 384.60 1'447'586 14.8/16.0	1.0 68'579 19.6 170.-- 116'584 15.2	0.7 46'254 170.-- 78'632 15.2	0.1 7'042 170.-- 11'971 14.4	0.0 694 16.3 50.-- 347 14.4	0.0 134 50.-- 50.-- 67 14.4	0.0 2'210 50.-- 1'105 13.6	*Ameri- cane 3.6 249'474 160.-- 399'158 13.6/14.4	0.0 0 160.-- 0	0.0 0 160.-- 0	0.0 0 160.-- 0	*Ameri- cane 0 160.-- 0	100 6'856'665 27'395'389
2000	Quantità % Quantità kg Brix Prezzo Fr./q Valore in Fr. Gradaz. min	87.2 5'571'595 20.27 421.54 23'486'487 17.0		2.8 182'051 405.70 738'576 17.0/18.0	5.0 320'921 382.29 1'226'833 14.8/16.0	0.9 55'942 19.9 170.-- 95'101 15.2	0.5 28'775 170.-- 48'918 15.2	0.1 5'887 170.-- 10'008 14.4	0.0 0 50.-- 0 14.4	0.0 1'356 50.-- 678 14.4	0.0 968 50.-- 484 13.6	*Ameri- cane 3.2 207'517 160.-- 332'027 13.6/14.4	0.0 0 160.-- 23'678	0.0 0 160.-- 23'678	0.0 0 160.-- 23'678	*Ameri- cane 0.2 14'799 160.-- 23'678	100 6'389'811 25'962'790
1999	Quantità % Quantità kg Brix Prezzo Fr./q Valore in Fr. Gradaz. min	83.4 5'568'040 18.92 401.99 22'382'908 17.0		2.6 174'279 391.17 681'729 17.0/18.0	6.3 417'789 361.01 1'508'265 14.8/16.0	1.9 124'122 18.0 170.-- 211'007 15.2	0.9 59'672 170.-- 101'442 15.2	0.1 7'404 170.-- 12'587 14.4	0.0 1'991 50.-- 996 14.4	0.0 586 50.-- 293 14.4	0.0 1'090 50.-- 545 13.6	*Ameri- cane 4.3 285'604 160.-- 456'966 13.6/14.4	0.0 0 160.-- 61'213	0.0 0 160.-- 61'213	0.0 0 160.-- 61'213	*Ameri- cane 0.6 38'258 160.-- 61'213	100 6'678'835 25'417'951
1998	Quantità % Quantità kg Brix Prezzo Fr./q Valore in Fr. Gradaz. min	83.5 5'838'570 19.6 413.81 24'160'558 17.0		2.5 173'442 402.80 698'631 17.0/18.0	5.3 372'524 376.69 1'403'249 14.8/16.0	2.5 175'006 19.2 170.-- 297'510 15.2	0.5 35'842 170.-- 60'931 15.2	0.0 2'856 170.-- 4'855 14.4	0.0 401 50.-- 201 14.4	0.0 1'150 50.-- 575 14.4	0.0 9 50.-- 5 13.6	*Ameri- cane 5.7 396'571 160.-- 634'514 13.6/14.4	0.0 0 160.-- 634'514	0.0 0 160.-- 634'514	0.0 0 160.-- 634'514	*Ameri- cane 0 160.-- 634'514	100 6'996'371 27'261'029

\*Dal 2004, tutte le uve sono almeno di IIa, comprese le "americane" tassate; questi quantitativi sono quindi indicati con le uve bianche o rosse di IIa. Per le americane non tassate per la distillazione vedi "Uve declassate"

**Tabella N. 5.1.2 Quantitativi controllati nel Cantone negli ultimi anni**

	Solo TI Dati	Prima categoria			Seconda categoria			Terza categoria				Uve declassate				Totale	
		Merlot (+ Pinot N. fino al '92)	Merlot da litro	Altre Rosse	Altre Bianche	Merlot	*Rosse	Bianche	Merlot	Rosse	Bianche	*Ameri- cane	Merlot	Rosse	Bianche		*Ameri- cane
1	Quantità %	88.7		2.5	4.3	0.6	0.4	0.1	0.0	0.0	0.0	3.4	0.0	0.0	0.0	0.0	100
9	Quantità kg	4'541'791		127'801	222'142	31'123	20'794	4'212	864	1'527	96	172'194	0	0	0	0	5'122'544
9	Brix	20.2				20.0			19.6								
9	Prezzo Fr./q	421.04		412.69	370.88	170.--	170.--	170.--	50.--	50.--	50.--	160.--					
7	Valore in Fr.	19'122'815		527'420	823'888	52'909	35'350	7'160	432	764	48	275'510					20'846'295
	Gradaz. min	17.0		17.0/18.0	14.8/16.0	15.2	15.2	14.4	14.4	14.4	13.6	13.6/14.4					
1	Quantità %	81.9	0.1	2.4	4.0	0.8	0.6	0.1	0.0	0.0	0.0	10.1	0.0	0.0	0.0	0.0	100
9	Quantità kg	5'281'584	6'466	153'004	260'532	54'264	38'766	3'349	330	576	553	650'076	103	0	0	0	6'449'603
9	Brix	19.90	17.00			19.50			19.50								
9	Prezzo Fr./q	410.90	250.--	399.65	370.59	170.--	170.--	170.--	50.--	50.--	50.--	160.--					
6	Valore in Fr.	21'702'046	16'165	611'486	965'496	92'249	65'902	5'693	165	288	277	1'040'122					24'499'889
	Gradaz. min	17.4	16.6	18.0	14.8/16.0	15.2	15.2	14.4	14.4	14.4	13.6	13.6/14.4					
1	Quantità %	88.4	0.2	2.4	4.1	0.1	0.6	0.0	0.0	0.0	0.0	4.1	0.0	0.0	0.0	0.0	100
9	Quantità kg	3'606'388	7'747	99'159	167'241	4'090	23'282	1'841	17	216	964	165'848	160	351	50	0	4'077'354
9	Brix	19.80	17.10			19.40			20.20								
9	Prezzo Fr./q	408.39	250.--	386.15	350.87	170.--	170.--	170.--	50.--	50.--	50.--	140.--					
5	Valore in Fr.	14'728'197	19'368	382'901	586'790	6'953	39'579	3'130	9	108	482	232'187					15'999'703
	Gradaz. min	17.4	16.6	18.0	14.8/16.0	15.2	15.2	14.4	14.4	14.4	13.6	13.6/14.4					
1	Quantità %	86.4	2.9	1.8	3.9	0.9	0.6	0.1	0.0	0.0	0.0	2.8	0.0	0.0	0.0	0.5	100
9	Quantità kg	4'729'900	156'209	97'470	216'089	51'055	34'562	3'438	1'839	589	74	151'963	0	0	0	29'382	5'472'570
9	Brix	19.20	17.00			17.60			17.80							14.00	
9	Prezzo Fr./q	398.07	250.--	387.62	337.82	170.--	170.--	170.--	50.--	50.--	50.--	140.--				(140.--)	
4	Valore in Fr.	18'828'282	390'523	377'813	729'989	86'794	58'755	5'845	920	295	37	212'748				41'135	20'733'134
	Gradaz. min	17.4	16.6	18.0	14.8/16.0	15.2	15.2	14.4	14.4	14.4	13.6	13.6/14.4					
1	Quantità %	81.9	4.8	1.4	3.6	1.9	1.0	0.0	0.1	0.0	0.0	4.1	0.0	0.0	0.0	1.0	100
9	Quantità kg	4'013'281	236'454	68'187	177'344	91'605	50'299	1'463	3'980	718	540	202'702	1'718	110	1'099	49'688	4'899'188
9	Brix	18.80	17.00			17.10			15.60								
9	Prezzo Fr./q	395.24	250.--	390.59	338.04	170.--	170.--	170.--	50.--	50.--	50.--	140.--				(140.--)	
3	Valore in Fr.	15'862'174	591'135	266'335	599'485	155'729	85'508	2'487	1'990	359	270	283'783				69'563	17'918'817
	Gradaz. min	17.4	16.6	18.0	14.8/16.0	15.2	15.2	14.4	14.4	14.4	13.6	13.6/14.4					
1	Quantità %	83.4				5.4	2.2	3.0	0.2	0.0	0.0	5.8					100
9	Quantità kg	4'295'857				279'909	112'486	152'265	11'300	734	1'491	296'244					5'150'286
9	Brix	18.08				16.07	17.31	17.14	13.99	13.16	13.63	15.64					
9	Prezzo Fr./q	374.92				163.7	206.28	322.99	50.-	50.-	50.-	120.-					
2	Valore in Fr.	16'106'028				458'796	232'036	491'805	5'650	367	745	355'492					17'650'919
	Gradaz. min	17.0				14.4	14.4	14.4									
1	Quantità %	89.2				0.0	1.6	2.6		0.0		6.6					100
9	Quantità kg	6'764'719				1'996	118'108	201'461		165		499'461					7'585'910
9	Brix	20.38				16.31	18.97	17.32		13.63		16.95					
9	Prezzo Fr./q	418,31				170.-	231,90	318,66		50.-		150.-					
1	Valore in Fr.	28'298'009				3'393	273'898	641'986		82		749'191					29'966'559
	Gradaz. min	16.6				14.4	14.4	14.4									

\*Dal 2004, tutte le uve sono almeno di IIa, comprese le "americane" tassate; questi quantitativi sono quindi indicati con le uve bianche o rosse di IIa. Per le americane non tassate per la distillazione vedi "Uve declassate"

**Tabella N. 5.2.1 Gradazioni medie per distretto dal 1944**

<b>Gradazioni medie per distretto dal 1944 - uve Merlot (+ Pinot Nero solo fino al 1992)</b>									
gradi Oechsle fino al 1985, Brix dal 1986									
<b>Anno</b>	<b>Mendrisio</b>	<b>Lugano</b>	<b>Locarno</b>	<b>Bellinzo- na</b>	<b>Riviera</b>	<b>Blenio</b>	<b>Leventina</b>	<b>V. Maggia</b>	<b>Cantone</b>
1944	75.4	77.7	77.2	77.0	79.0	71.3	81.9		<b>76.2</b>
1945	83.7	86.6	87.7	91.6	85.0	90.2	88.8		<b>84.5</b>
1946	81.5	85.7	83.5	86.0			87.5		<b>81.9</b>
1947	93.2	91.2	91.6	91.9	96.7	93.3	99.0		<b>92.9</b>
1948	80.6	82.5	85.2	86.0	80.5	82.4	81.7		<b>81.5</b>
1949	85.4	88.4	90.6	92.2	87.4	89.3	86.3	90.0	<b>87.4</b>
1950	86.5	87.5	90.5	91.9	84.8	86.6	83.5		<b>87.5</b>
1951	77.0	79.3	84.6	84.6	80.0	78.7	79.6		<b>79.3</b>
1952	87.2	90.3	89.6	90.2	88.0	79.7	86.7		<b>88.0</b>
1953	75.5	79.3	83.6	81.8	77.7	74.9	73.4		<b>78.5</b>
1954	83.8	86.4	87.8	88.7	85.0	84.5	86.4		<b>84.9</b>
1955	83.6	85.8	88.3	89.0	87.2	87.6	84.3	89.0	<b>86.0</b>
1956	80.7	80.9	79.4	79.6	76.4	75.0	81.0	73.6	<b>80.2</b>
1957	84.3	84.3	90.5	90.5	84.2	87.0	87.0		<b>85.8</b>
1958	84.2	84.6	83.5	83.0	77.9	76.0	81.4		<b>84.0</b>
1959	85.3	86.7	89.7	90.7	92.4	87.9	87.9	84.1	<b>87.0</b>
1960	73.3	76.4	75.8	75.5	70.7	68.3	69.6	66.2	<b>74.9</b>
1961	88.8	87.4	88.1	88.8	86.8	85.6	85.6	79.8	<b>88.3</b>
1962	85.4	89.3	88.0	88.7	91.6	87.9	91.7	86.6	<b>87.0</b>
1963	76.0	78.0	80.2	80.7	77.3	78.2	79.4		<b>77.7</b>
1964	88.4	89.6	91.2	90.9	91.1	90.9	92.0		<b>89.7</b>
1965	69.3	72.9	75.7	77.3	73.9	70.5	72.8		<b>71.9</b>
1966	75.8	74.3	81.4	80.6	81.1	79.0	79.6		<b>78.0</b>
1967	80.0	79.8	81.6	82.4	80.0	77.1	77.2		<b>80.6</b>
1968	75.6	75.8	77.2	78.0	76.0	75.3	75.3		<b>77.2</b>
1969	79.1	80.2	85.4	84.9	82.4	80.0	82.1		<b>81.0</b>
1970	75.9	74.7	80.4	81.9	79.8	77.1	80.0		<b>77.8</b>
1971	86.7	84.7	87.7	88.8	88.6	88.8	88.9		<b>87.4</b>
1972	70.3	73.3	79.3	79.2	80.0	79.4	79.7		<b>74.7</b>
1973	71.5	72.7	79.2	80.4	76.4	76.5	77.1		<b>75.7</b>
1974	79.4	79.5	82.8	82.8	81.1	79.3	79.7		<b>80.9</b>
1975	76.4	79.9	78.5	79.9	73.2	70.8	71.1		<b>77.2</b>
1976	76.8	78.3	82.7	82.8	85.0	82.0	85.7	79.9	<b>80.7</b>
1977	67.3	69.0	72.6	71.8	70.8	70.3	70.6	71.8	<b>70.3</b>
1978	79.4	81.3	84.7	84.8	83.0	80.5	83.3	82.5	<b>82.3</b>
1979	75.1	73.7	79.8	81.2	80.4	78.8	81.1	76.2	<b>78.3</b>
1980	76.9	76.2	83.3	83.3	82.1	78.6	82.9	80.3	<b>80.2</b>
1981	71.4	71.0	74.3	75.5	75.9	73.4	75.4	72.0	<b>73.6</b>
1982	75.5	73.6	78.0	77.0	76.4	73.5	77.1	69.8	<b>76.2</b>
1983	82.1	83.1	84.4	85.9	85.0	87.6	86.0	83.8	<b>84.0</b>
1984	76.0	75.1	77.2	78.4	78.6	75.5	78.1	76.7	<b>76.9</b>
1985	81.3	79.6	77.8	77.9	76.9	82.5	78.4	76.8	<b>79.5</b>
1986	19.0	18.6	18.8	18.8	19.0	19.4	18.4	18.0	<b>18.9</b>
1987	17.8	17.8	18.8	19.0	18.6	17.8	18.4	17.8	<b>18.2</b>
1988	20.6	20.4	20.2	20.4	20.0	19.2	19.6	19.8	<b>20.4</b>
1989	19.0	19.6	20.2	20.6	21.0	20.8	20.2	21.0	<b>19.8</b>
1990	20.6	21.0	21.2	21.4	21.4	21.4	21.2	20.8	<b>21.0</b>
1991	20.0	20.0	20.9	20.7	20.9	20.0	20.0	19.8	<b>20.4</b>
1992	17.9	18.0	18.2	18.3	18.2	18.0	18.0	17.3	<b>18.1</b>
1993	18.7	18.6	18.8	19.0	18.0	17.5	17.4	17.3	<b>18.7</b>
1994	19.2	19.3	18.9	19.0	19.0	18.2	18.9	17.8	<b>19.0</b>
1995	19.9	19.9	19.6	20.0	20.3	19.6	20.0	18.4	<b>19.8</b>
1996	19.6	19.7	19.9	20.0	20.8	21.1	20.6	19.8	<b>19.9</b>
1997	20.3	20.5	20.0	20.0	20.4	21.1	20.4	19.7	<b>20.2</b>
1998	19.4	19.4	20.0	20.0	19.8	19.3	19.6	19.2	<b>19.6</b>
1999	19.3	19.0	18.8	18.6	18.2	18.1	18.0	18.4	<b>18.9</b>
2000	20.4	20.1	20.3	20.4	20.5	19.7	19.5	19.1	<b>20.3</b>
2001	20.2	19.5	20.1	20.0	20.3	19.4	19.5	19.4	<b>20.0</b>
2002	19.6	19.6	19.9	20.0	19.7	19.8	19.8	19.1	<b>19.7</b>
2003	22.4	22.3	22.0	22.3	22.6	22.6	22.3	21.4	<b>22.3</b>
2004	20.9	20.6	20.5	20.7	20.8	20.4	20.4	19.2	<b>20.7</b>

dal 1993 unicamente media delle uve Merlot di la categoria (litro compreso)