

**DIPARTIMENTO DELLE FINANZE E DELL'ECONOMIA**  
**SEZIONE DELL'AGRICOLTURA**

---

**RAPPORTO SULLA**

**VENDEMMIA**

**2 0 1 6**

---

**Dicembre 2016**

Indice	Tabella N. (T) Grafico N. (G)	Pagina
<b>1. INTRODUZIONE – Novità</b>		<b>4</b>
1.1 L'annata viticola e alcuni dati generali		4
1.1.1 Condizioni meteorologiche		4
Temperatura media, somma delle precipitazioni e ore di sole durante il periodo vegetativo della vite	T. 1.1.1	4
Temperatura media e precipitazioni a Stabio	G. 1.1.1 - 3	5
Temperatura media e precipitazioni a Lugano	G. 1.1.4 - 6	5
Temperatura media e precipitazioni a Locarno	G. 1.1.7 - 9	5
Confronto annuale della temperatura media	G. 1.1.10	5
Confronto annuale delle precipitazioni totali	G. 1.1.11	6
Confronto annuale del soleggiamento	G. 1.1.12	6
1.1.2 Sviluppo vegetativo		7
1.1.3 Aspetti fitosanitari		7
1.1.4 Superfici		9
Evoluzione della superficie vitata dal 1995 al 2016	T. 1.1.2	9
Evoluzione della superficie nei distretti 2000 al 2016	T. 1.1.3	9
Evoluzione della superficie del Merlot 1993 al 2016	T. 1.1.4	10
1.1.5 Raccolto		10
Evoluzione della gradazione del Merlot	G. 1.1.13	10
Uve Merlot tassate per distretto 2010 – 2016	T. 1.1.5	11
1.1.6 Prezzi, declassamenti e valore della vendemmia		11
1.1.7 Questionari, certificati, numero di viticoltori e vinificatori		12
Evoluzione del numero di viticoltori dal 1995	T. 1.1.6	12
Numero di viticoltori per superficie gestita	T. 1.1.7	12
Numero di vinificatori per volume elaborato	T. 1.1.8	12
1.2 Limiti di produzione		13
1.3 Classificazione delle uve		13
1.4 Prezzi		14
Prezzi indicativi delle uve rosse al quintale	T. 1.4.1	15
Prezzi indicativi delle uve bianche al quintale	T. 1.4.2	16
<b>2 NUMERO DI CEPPI E SUPERFICI VITATE</b>		<b>17</b>
2.1 Indicazioni generali		17
2.2 Dati per varietà:		17
Cantone Ticino	T. 2.2.1 a/b/c	17 - 19
Distretti e Mesolcina	T. 2.3.1 - 9	20 - 27

Indice	Tabella N. (T) Grafico N. (G)	Pagina
<b>3</b>	<b>RISULTATI QUANTITATIVI</b>	<b>27</b>
<b>3.1</b>	<b>Quantitativi globali per varietà e categoria:</b>	
	Cantone Ticino	T. 3.1.1 a/b 28 - 29
	Mesolcina	T. 3.1.2 30
	Cantone Ticino + Mesolcina	T. 3.1.3 a/b 31 - 32
	Distretti	T. 3.1.4.1 - 16 33 - 48
	Quantitativi tassati globali per gradazione e distretto (Uve Merlot)	T. 3.1.5 49
	Distribuzione uve Merlot in base alla gradazione	G. 3.1.1 50
<b>3.2</b>	<b>Evoluzione delle consegne</b>	
	Kg di uve Merlot tassati per giorno e distretto	G. 3.2.1 50
	Consegne sull'arco della vendemmia, per distretto	T. 3.2.1 51
<b>3.3</b>	<b>Uve americane</b>	<b>52</b>
<b>4</b>	<b>RISULTATI QUALITATIVI</b>	<b>52</b>
<b>4.1</b>	<b>Gradazioni:</b>	
	Gradazioni medie per distretto, varietà e categoria	T. 4.1.1 - 4 53 - 56
<b>4.2</b>	<b>Evoluzione delle medie del Merlot:</b>	
	Evoluzione delle gradazioni medie durante le consegne, per distretto	T. 4.2.1 57
<b>5</b>	<b>CONFRONTO ANNATE PRECEDENTI</b>	<b>58</b>
	Quantitativi controllati nel Cantone negli ultimi anni	T. 5.1.1 - 2 58 - 59
	Gradazioni medie per distretto dal 1944	T. 5.2.1 60

## 1. INTRODUZIONE – Novità

Per il 2016 non vi sono state novità legislative.

Per le tabelle che seguono si ricorda che i dati

- riguardanti i quantitativi prodotti si riferiscono sempre alla categoria potenziale di vinificazione ma non è detto che questa e la rispettiva vendita avvengano nella medesima categoria (autodeclassamenti durante o anche dopo la vendemmia);
- dell'ex comune di Medeglia (oggi Monteceneri) continuano a figurare nei totali del distretto di Bellinzona, rispettivamente nei dati del Sopraceneri.

### 1.1 L'annata viticola e alcuni dati generali

#### 1.1.1 Condizioni meteorologiche

L'inverno 2016 è stato abbastanza mite e bagnato, soprattutto durante i mesi di febbraio e marzo; per contro gennaio ha fatto riscontrare temperature nella media con un deficit di precipitazioni importante (così come il mese che lo precedeva).

I mesi primaverili di maggio e giugno sono stati più bagnati rispetto allo scorso anno, al contrario di aprile che è risultato abbastanza secco nella parte meridionale del Cantone: sono stati rilevati 583 mm a Stabio (450 mm nel 2015), 566 mm a Lugano (412 mm nel 2015) e 709 mm a Locarno (427 mm nel 2015).

I tre mesi ritenuti hanno avuto temperature medie nella norma, mentre il soleggiamento era deficitario a Locarno e Lugano, nella media a Stabio.

Nei mesi estivi di luglio, agosto e settembre sono piovuti 445 mm a Stabio (416 mm nel 2015), 527 mm a Lugano (365 mm nel 2015) e 275 mm a Locarno (401 mm nel 2015).

Rilevante è la differenza sostanziale dei dati pluviometrici tra le stazioni di Lugano e Stabio, nelle quali in estate sono state registrate deviazioni con +9-11%, rispetto alla stazione di Locarno, dove è stata registrata una deviazione di -55%.

**Tabella 1.1.1:** Temperatura media (°C), somma delle precipitazioni (L/m<sup>2</sup>) e ore di sole durante il periodo vegetativo della vite (aprile-settembre), tra parentesi i dati del 2015

Località	Temperatura media	Somma delle precipitazioni	Soleggiamento
Stabio	17.8 (18.4)	1028 (867)	1300 (1387)
Lugano	19.0 (19.5)	1092 (777)	1335 (1389)
Locarno	18.8 (19.5)	924 (828)	1349 (1430)

Le temperature sono state poco superiori alla media durante luglio e agosto; settembre invece è stato molto caldo con uno scarto rispetto alla media di 2.0°C sino a 3.0°C.

Di conseguenza anche il soleggiamento estivo ha registrato deviazioni positive, con uno scarto di +20-30% rispetto alla norma in settembre.

*N.B.: nel testo per media è intesa la norma di riferimento di Meteo Svizzera per le tre località periodo 1981-2010. Tutti i dati meteorologici sono stati gentilmente forniti da Meteo Svizzera ed elaborati dall'Ufficio della consulenza agricola.*

**Grafici 1.1.1-9:** Temperatura media, precipitazioni e soleggiamento durante il periodo vegetativo della vite a Stabio, Lugano e Locarno, confronto con la norma 1981-2010.

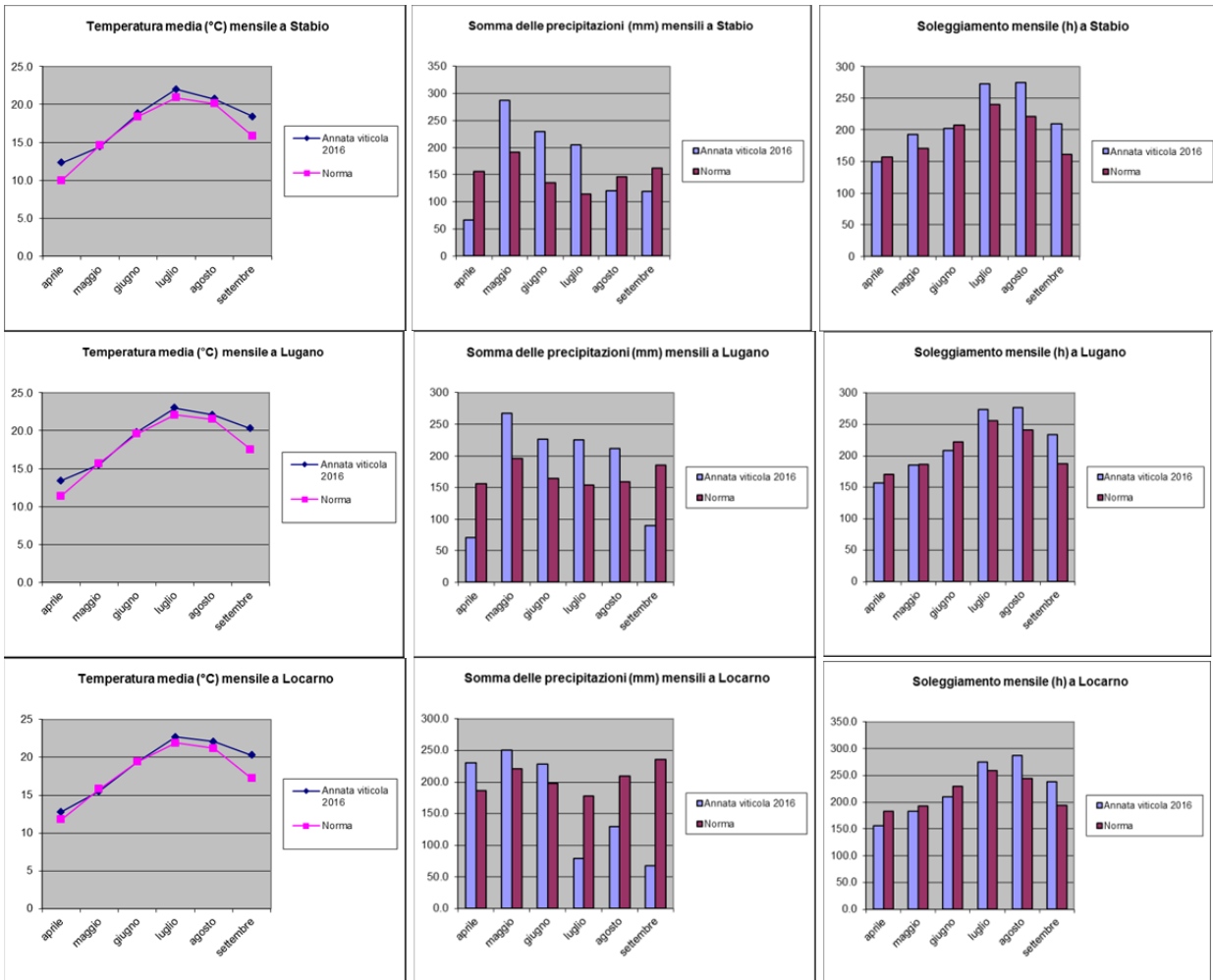

**Grafico 1.1.10:** Confronto annuale di temperatura media durante il periodo vegetativo della vite a Lugano.

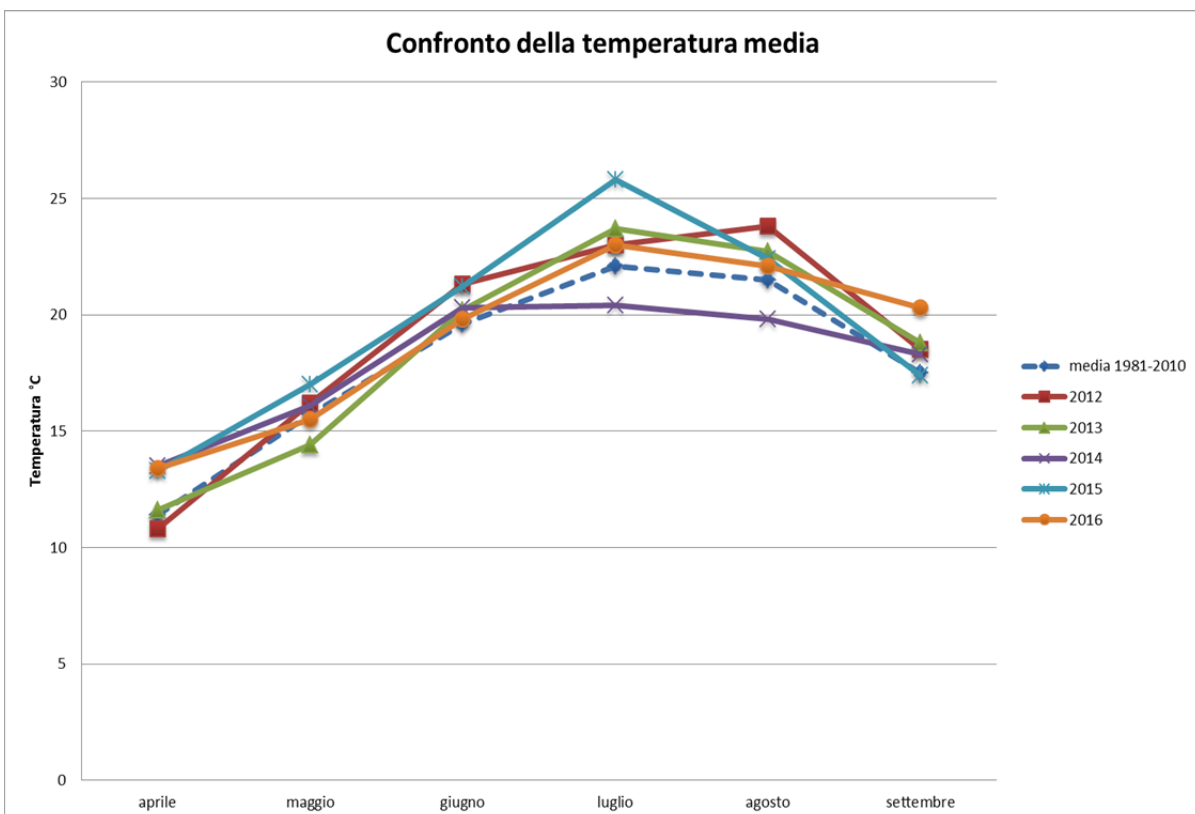

**Grafico 1.1.11:** Confronto annuale delle precipitazioni durante il periodo vegetativo della vite a Lugano

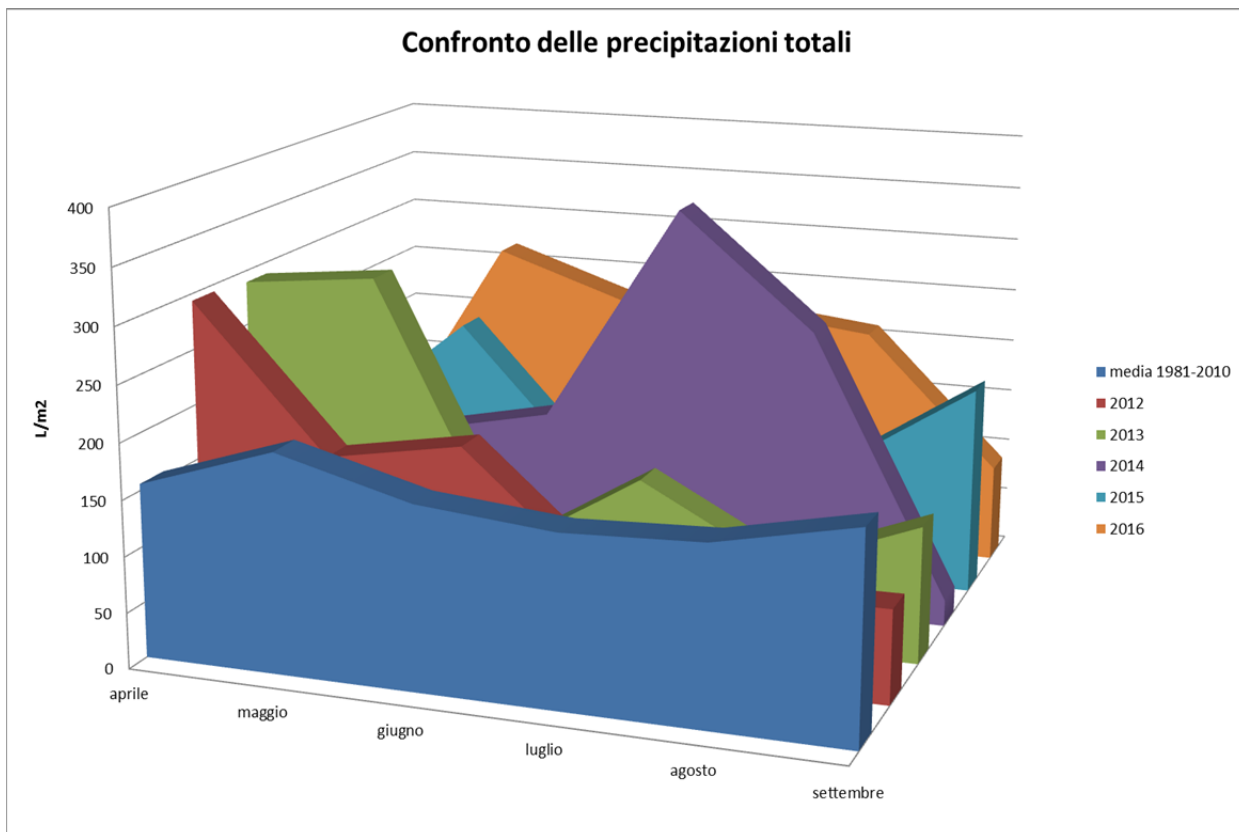

**Grafico 1.1.12:** Confronto annuale del soleggiamento durante il periodo vegetativo della vite a Lugano

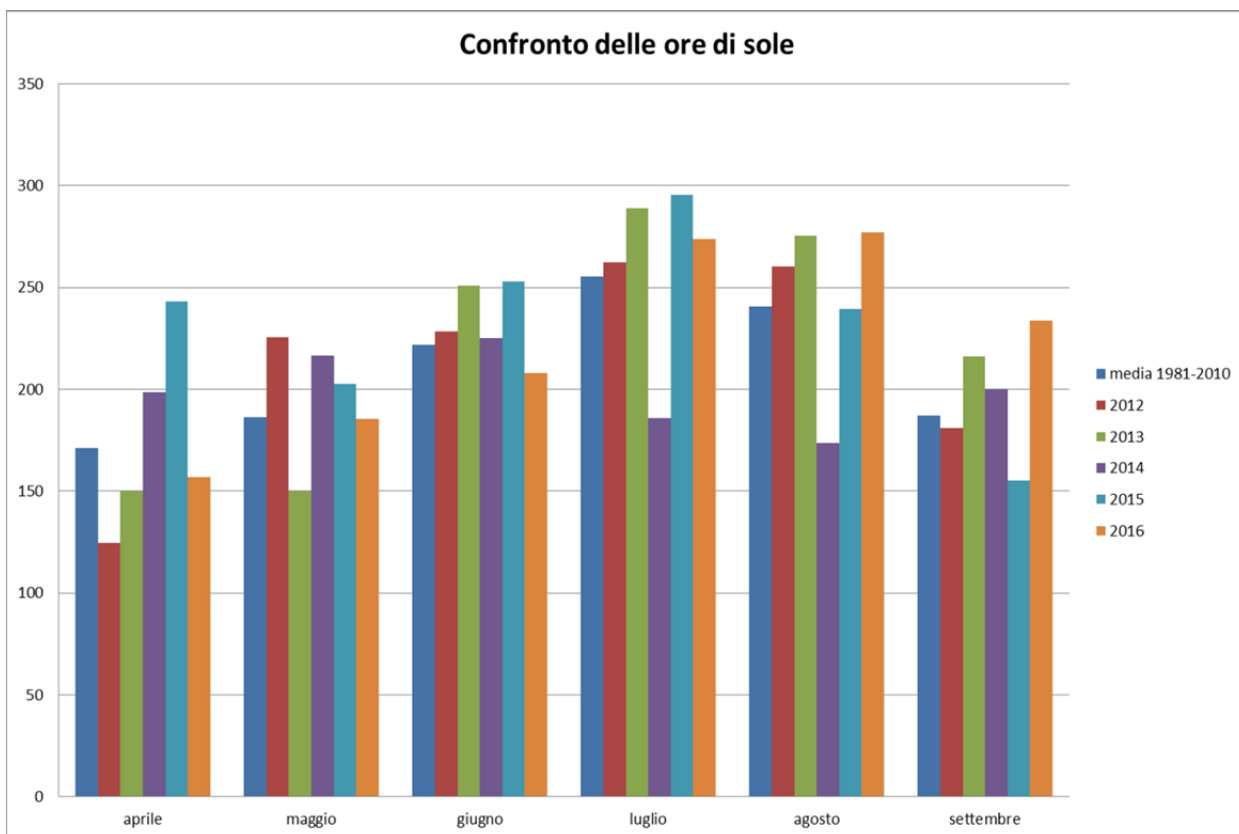

## **1.1.2 Sviluppo vegetativo**

### **Germogliamento in linea con la media decennale e sviluppo regolare dei rami**

Il germogliamento è avvenuto in linea con la media degli ultimi dieci anni (riferimento: agrometeo.ch, fenologia vigneto sperimentale di Gudo, Agroscope).

Lo sviluppo dei germogli è stato particolarmente omogeneo, senza manifestazioni di accciamento delle gemme su Merlot e con una dominanza apicale ridotta rispetto agli ultimi anni.

Le avverse condizioni climatiche verificate durante la primavera sino all'inizio dell'estate con forti e continue precipitazioni e temperature sotto la norma hanno condizionato la crescita della vegetazione e determinato un ritardo di circa due settimane sullo sviluppo fenologico paragonato con la media degli ultimi dieci anni.

### **Le continue piogge non hanno precluso la fecondazione dei fiori**

La piena fioritura è apparsa con un ritardo fenologico di circa una a due settimane, verso la metà di giugno sotto un clima piovoso e poco luminoso.

Il tasso di allegagione è stato generalmente buono a ottimo e lo sviluppo degli acini conseguente grazie alla continua presenza di umidità nel suolo.

Le colature verificatisi un po' dappertutto non hanno destato sorprese data la spiccata sensibilità del vitigno Merlot e non hanno inciso sulla quantità raccolta.

### **Ottimo sviluppo dei grappoli**

Rispetto alle condizioni estive piuttosto siccitose e calde del 2015, le quali hanno determinato acini piccoli e grappoli piuttosto leggeri, quest'anno il clima ha permesso di conseguire una migliore moltiplicazione cellulare a livello di polpa degli acini grazie alle maggiori precipitazioni.

L'inizio dell'invaiaura è stato ritardato di una a due settimane rispetto alla media.

Il buon soleggiamento del mese di agosto e le pratiche di sfogliatura della zona dei grappoli generalizzate, hanno permesso un ottimo arieggiamento degli acini creando un ispessimento della struttura cellulare a livello della buccia.

### **Mese di settembre decisivo per la maturazione delle uve**

Le condizioni climatiche calde e piuttosto siccitose occorse in settembre - risultato il più caldo degli ultimi anni - hanno permesso alle viti diradate dai grappoli in eccesso, di far maturare pienamente le proprie uve e di recuperare parzialmente il ritardo accumulato in primavera. Il ritardo di maturazione si è assestato a circa una settimana sulla media decennale.

## **1.1.3 Aspetti fitosanitari**

### **Condizioni propizie allo sviluppo della peronospora e del black-rot in primavera**

La pressione della peronospora è stata importante soprattutto in primavera, in particolare durante giugno, a causa delle continue e ripetute piogge e delle bagnature fogliari prolungate, favorite dall'assenza di una corretta luminosità diurna.

Le stazioni meteorologiche della rete Agrometeo.ch hanno monitorato un minimo di quindici infezioni sino a un massimo di ventuno infezioni durante giugno. La forte pressione ha

determinato anche attacchi cospicui in alcune particelle sia sull'apparato fogliare sia sui grappoli, arrecando anche sostanziali perdite di raccolto.

I vigneti molto colpiti sull'apparato fogliare hanno avuto problemi a far maturare correttamente le uve.

La pressione dell'oidio è rimasta sostanzialmente bassa durante tutta la stagione e non si sono verificati attacchi grazie anche alle condizioni meteorologiche avverse allo sviluppo del fungo.

Nelle zone viticole dove è presente e nelle quali la lotta non è conseguente, il black-rot, quest'anno ha potuto svilupparsi notevolmente arrecando anche gravi danni sugli acini.

### **Forte incidenza di sintomi di apoplezia su ceppi colpiti da mal dell'esca**

Dall'inizio dell'estate, il clima piovoso primaverile ha dato spazio a periodi asciutti con forte evapotraspirazione del terreno e dell'apparato fogliare delle viti.

Queste condizioni hanno permesso lo sviluppo con incidenze diverse da vigneto a vigneto di gravi sintomi del mal dell'esca, sia in forma cronica, agevolati dalle abbondanti piogge del periodo precedente, ma soprattutto in forma apoplettica, indotti dalle improvvise alte temperature.

Grazie alle condizioni umide anche i marciumi radicali hanno potuto svilupparsi considerevolmente.

### **Flavescenza dorata ancora ben presente sul territorio cantonale**

Nel 2016 è ancora stata riscontrata la FD in diverse zone del Cantone. La FD è stata rinvenuta su più vitigni, ma in modo particolare su Chardonnay, Gamaret, Pinot e Cabernet. La malattia è stata trovata in maniera importante anche su viti di uva Americana, su piante singole e su pergole nei giardini privati. Anche il Merlot è stato interessato dalla patologia, ma i sintomi sono spesso più attenuati poiché spesso solo uno o pochi tralci per ceppo sono colpiti, come già osservato gli scorsi anni.

Nelle Valli di Blenio e Leventina, dove la FD è stata trovata per la prima volta lo scorso anno, la malattia non sembra essere aumentata. Infatti, i campioni con i sintomi prelevati sono stati colpiti dal legno nero (BN).

FD e BN si trovano mescolati nel vigneto, ma quest'anno la doppia positività FD+ e BN+ nello stesso ceppo è stata praticamente nulla.

### **Condizioni climatiche non confacenti a un precoce massiccio sviluppo della *Drosophila suzukii***

La forte presenza di adulti della *Drosophila suzukii* (DS) catturati nelle trappole sin dall'inizio dell'anno e i danni provocati dal temibile moscerino nelle colture frutticole e in modo particolare sui piccoli frutti, hanno destato preoccupazione tra i viticoltori.

In seguito però, il tempo caldo e asciutto nella fase di maturazione dell'uva e le giuste pratiche colturali applicate dai viticoltori, allo scopo di creare un ambiente meno idoneo per l'attività della DS e delle altre drosofile, ha permesso di tenere sotto controllo il moscerino e di vendemmiare un'uva sana.

La presenza delle ovideposizioni nei 28'875 acini controllati complessivamente è stata molto bassa, ossia dello 0.7 %.

Con il progredire della maturazione delle uve, la presenza di drosofile nei vigneti è aumentata, in modo particolare in quelli allevati a pergola, quelli in prossimità di boschi e boschetti e dove sono presenti delle piante ospiti della DS con frutta matura o già acescente, come pure in quei vigneti in cui c'erano già dei piccoli focolai di marciume acido. In alcuni



di questi casi sono stati necessari trattamenti fitosanitari per limitare l'aumento della popolazione di moscerini.

Le condizioni climatiche dell'annata si confermano il fattore principale per l'attività e i danni che possono provocare le drosofile.

I vigneti dove si è riscontrata maggiormente questa problematica sono stati quelli alla presenza di acini già rovinati da altri insetti (vespe, formiche e calabroni), o da altre avversità. In conclusione, si può affermare che, a parte casi particolari, nei vigneti dove non ci sono stati acini rovinati da altre avversità, non si sono riscontrati danni tipici dovuti alle DS.

Dalla messa in coltura delle larve che si trovavano negli acini, sono stati determinati gli adulti emersi: all'incirca la metà è stata identificata come DS e l'altra metà drosofile indigene.

## La cimice marmorizzata si riscontra sempre più spesso nei grappoli nella fase di maturazione

La cimice marmorizzata, *Halyomorpha halys* (Hh), è una cimice d'origine asiatica che minaccia la frutticoltura in maniera diffusa, colpendo tutta l'Europa. In Ticino è stata segnalata per la prima volta nell'agosto del 2013.

I danni registrati nel 2016 in frutticoltura sono stati molto ingenti e riguardano sia le pesche, le pere, le mele, le fragole e i lamponi.

Hh è in aumento anche nei nostri vigneti, in modo particolare nel Mendrisiotto, ma anche in diverse altre zone del Cantone, dove però, per il momento, non si sono constatati danni diretti sui grappoli. Il Servizio fitosanitario ha comunque reso attenti i viticoltori, in occasione della vendemmia, di eliminare dal raccolto tutte le cimici che si trovavano sui grappoli poiché quest'insetto può trasmettere dei cattivi odori e gusti alterati al mosto e al vino.

### 1.1.4 Superfici

La superficie vitata ha smesso di progredire e in alcuni distretti si denota pure un'inversione di tendenza, anche se queste cifre vanno sempre prese con una certa prudenza in quanto vi sono tutt'ora vari vigneti destinati all'uso personale che non sono mai stati annunciati.

**Tabella 1.1.2:** Evoluzione della superficie vitata globale in ettari dal 1995 al 2016

Varietà	1995	2000	2005	2010	2011	2012	2013	2014	2015	2016
Merlot	764	813	839	834	847	850	862	872	878	877
Tutte	900	980	1037	1042	1055	1061	1076	1090	1097	1096

**Tabella 1.1.3:** Evoluzione della superficie vitata in m<sup>2</sup> nei distretti dal 2000 al 2016

Anno e	2000	2005	2010	2015	2016	Differenza %	Differenza %	Differenza %
Distretto	m <sup>2</sup>	m <sup>2</sup>	m <sup>2</sup>	m <sup>2</sup>	m <sup>2</sup>	2000-2016	2010-2016	2015-2016
Mendrisio	3'385'008	3'617'462	3'640'994	4'019'062	4'029'368	19.04	10.67	0.26
Lugano	1'509'879	1'779'818	1'827'115	1'957'475	1'974'894	30.80	8.09	0.89
Locarno	1'789'151	1'841'262	1'886'215	1'876'685	1'870'953	4.57	-0.81	-0.31
V. Maggia	86'096	113'143	113'643	120'977	118'718	37.89	4.47	-1.87
Bellinzona	1'965'923	1'963'601	1'895'405	1'915'796	1'890'985	-3.81	-0.23	-1.30
Riviera	322'649	336'824	332'355	332'214	329'254	2.05	-0.93	-0.89
Blenio	487'125	464'456	452'878	450'615	448'167	-8.00	-1.04	-0.54
Leventina	252'136	257'005	269'355	302'505	293'264	16.31	8.88	-3.05
<b>Totale</b>	<b>9'797'967</b>	<b>10'373'571</b>	<b>10'417'960</b>	<b>10'975'329</b>	<b>10'955'603</b>	<b>11.82</b>	<b>5.16</b>	<b>-0.18</b>

**Tabella 1.1.4:** Evoluzione della superficie vitata delle uve Merlot in m<sup>2</sup> nei distretti dal 1993 al 2016

Distretto	m <sup>2</sup> nel 1'993	m <sup>2</sup> nel 2'000	m <sup>2</sup> nel 2'010	m <sup>2</sup> nel 2'015	m <sup>2</sup> nel 2'016	% del distretto	mod. 1993-2016	mod. 2000-2016	mod. 2010-2016	mod. 2015-2016
Mendrisio	2'627'173	2'831'103	2'962'130	3'271'828	3'290'670	37.53	25.26	16.23	11.09	0.58
Lugano	965'936	1'113'150	1'301'105	1'394'751	1'410'025	16.08	45.97	26.67	8.37	1.10
Locarno	1'420'415	1'509'105	1'534'233	1'527'404	1'519'645	17.33	6.99	0.70	-0.95	-0.51
V. Maggia	41'909	45'319	45'391	48'823	48'733	0.56	16.28	7.53	7.36	-0.18
Bellinzona	1'608'603	1'720'718	1'613'133	1'647'832	1'624'578	18.53	0.99	-5.59	0.71	-1.41
Riviera	271'430	293'666	297'026	293'234	290'809	3.32	7.14	-0.97	-2.09	-0.83
Blenio	399'306	405'917	368'210	361'682	359'689	4.10	-9.92	-11.39	-2.31	-0.55
Leventina	184'679	209'371	213'779	233'085	224'226	2.56	21.41	7.10	4.89	-3.80
<b>Totali</b>	<b>7'519'451</b>	<b>8'128'349</b>	<b>8'335'007</b>	<b>8'778'639</b>	<b>8'768'375</b>	<b>100.00</b>	<b>16.61</b>	<b>7.87</b>	<b>5.20</b>	<b>-0.12</b>

### 1.1.5 Raccolto

Per le varietà molto precoci quali la Solaris e alcune americane, la vendemmia è iniziata già a fine agosto, seguita verso l'8 settembre con la raccolta delle uve Merlot destinate alla produzione di vino bianco, nonché con la raccolta delle varietà di uva bianca quali Chardonnay e Kerner. Il raccolto effettivo delle uve Merlot è per contro iniziato il 19 settembre ed è proseguito fino al 12 di ottobre. Naturalmente vi sono state raccolte anche più tardive in funzione delle scelte dei singoli produttori o di varietà tardive.

**Grafico 1.1.13:** Evoluzione della gradazione zuccherina del Merlot misurato nella rete cantonale per il controllo dell'evoluzione della maturazione. (°Oe = gradi Oechsle; i controlli terminano con l'inizio della vendemmia).

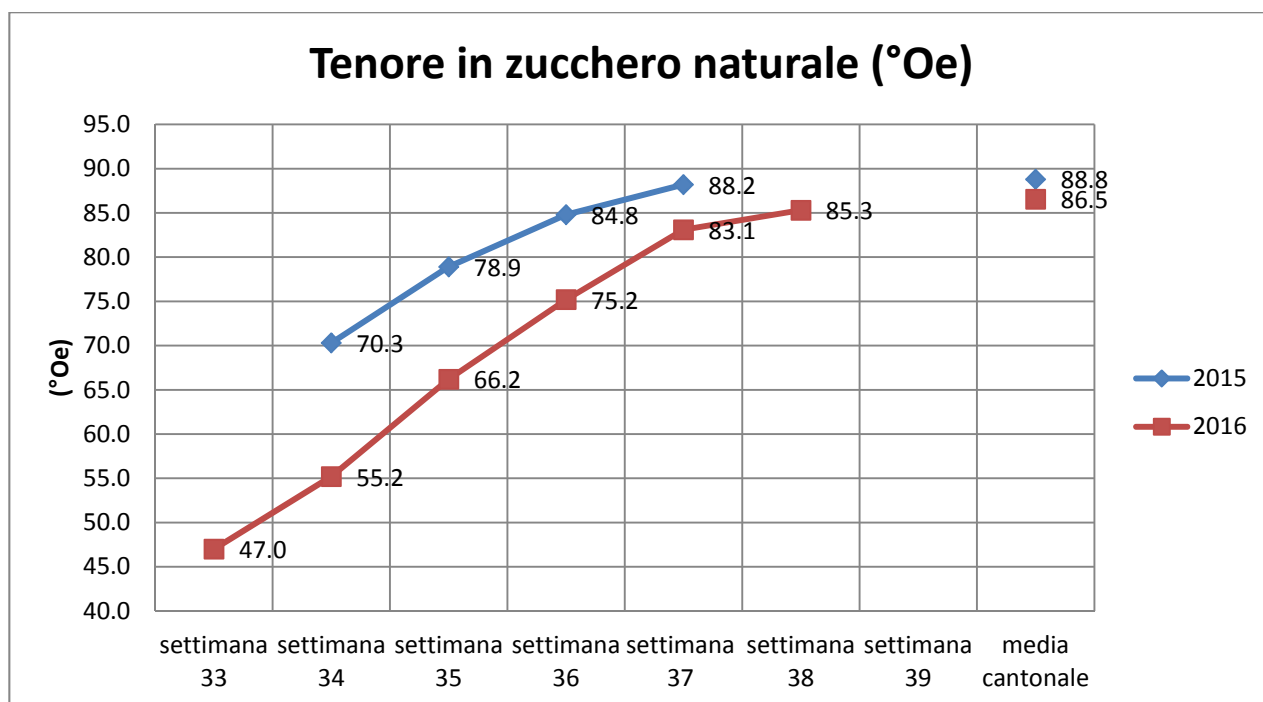

Settembre molto caldo con un soleggiamento superiore alla media e secco ha quindi permesso di recuperare quasi completamente il ritardo fenologico accumulato in primavera e ha permesso alle uve di raggiungere una maturazione ottimale. Grazie a queste condizioni

meteo di settembre si sono ottenute buone gradazioni, con una media pari a 20.90 Brix (quasi 87° Oe) per le uve Merlot.

I vini bianchi di quest'anno spiccano quindi per l'elevata maturità e per le note fruttate; per contro i vini rossi si distinguono per il forte colore e per una buona fruttuosità.

Anche i quantitativi di uve tassate, grazie ad un germogliamento regolare, un buon tasso di allegazione e ad un ottimo sviluppo degli acini, hanno raggiunto buoni livelli. Con una produzione di ca. 62'500 q di uve Merlot si è superata del 11% la produzione media decennale e di quasi il 33% quella povera del 2015. Da notare che più del 20% delle uve Merlot viene vinificato in bianco.

**Tabella 1.1.5:** Uve Merlot tassate per distretto 2010 – 2016 e media decennale

Merlot	kg	kg	Kg	kg	kg	kg	kg	kg	%	%
Anno	2010	2011	2012	2013	2014	2015	2016	Ø '6 - '15	diff. su Ø	diff. su '15
Mendrisio	2'397'911	2'219'817	2'457'150	2'763'921	2'286'529	1'829'972	2'644'612	2'295'092	15.23	44.52
Lugano	684'710	637'085	739'645	718'668	560'360	550'278	718'547	646'668	11.12	30.58
Locarno	977'501	1'170'160	1'042'754	1'041'298	929'240	900'790	1'140'820	1'031'032	10.65	26.65
V. Maggia	20'840	20'148	24'625	26'819	22'993	18'046	29'834	21'594	38.16	65.32
Bellinzona	945'005	1'053'313	1'045'501	1'095'902	894'974	838'172	1'053'568	1'006'993	4.63	25.70
Riviera	202'532	232'220	262'713	246'925	220'442	206'007	228'115	225'337	1.23	10.73
Blenio	255'668	231'016	287'241	258'775	238'113	212'167	275'951	240'256	14.86	30.06
Leventina	147'725	157'908	162'197	159'273	174'531	143'888	156'616	154'376	1.45	8.85
<b>Totale</b>	<b>5'631'892</b>	<b>5'721'667</b>	<b>6'021'826</b>	<b>6'311'581</b>	<b>5'327'182</b>	<b>4'699'320</b>	<b>6'248'063</b>	<b>5'621'347</b>	<b>11.15</b>	<b>32.96</b>

### 1.1.6 Prezzi, declassamenti e valore della vendemmia

Per il calcolo della media determinante per la definizione del prezzo delle uve rimandiamo a quanto già specificato nei rapporti della vendemmia degli anni precedenti. In base a questi parametri (solo uve di Ia, da 17.6 Brix a 22.2 Brix compresi per le uve Merlot) la gradazione media determinante per il prezzo base delle uve Merlot è stata di 20,8 Brix (86° Oe), mentre che il prezzo base per questa media è rimasto di fr. 415.-/q.

La scala dei prezzi definita dall'Interprofessione della vite e del vino ticinesi (IVVT) anche per il 2016 è rimasta invariata e il dettaglio dei prezzi di riferimento pagati per ogni gradazione e vitigno è riportato nelle tabelle "prezzi indicativi delle uve" che seguono.

Grazie alla meteo favorevole di settembre non risultano partite declassate per il mancato raggiungimento delle gradazioni minime previste per la produzione di vini DOC. Per contro, per il superamento dei limiti di produzione (comprese le tolleranze), sono stati declassati 1'234 q di uve Merlot, pari però solo al 2% circa della produzione di questa varietà.

Il valore globale della vendemmia, tutte le varietà comprese, ammonta a circa 29,4 milioni di franchi.

### 1.1.7 Questionari, certificati di produzione, numero di viticoltori e vinificatori

Il numero totale di certificati di produzione spediti è di 8'093 unità. Di questi certificati, 341 concernevano la Mesolcina e 7'752 il Ticino. Per l'emissione di questi certificati vengono aggiornati 6'428 moduli di cui 6'156 inerenti vigneti in Ticino e 272 in Mesolcina.

I viticoltori con vigneti solo in Ticino sono 2'862, quelli con vigneti solo in Mesolcina sono 146 e quelli con vigneti sia in Ticino che in Mesolcina sono 24, per un totale di 3'032 viticoltori che hanno annunciato un vigneto.

**Tabella 1.1.6:** Evoluzione del numero di viticoltori dal 1995

numero viticoltori con viti:	1995	2000	2005	2010	2011	2012	2013	2014	2015	2016
solo in Ticino	3788	3743	3646	3321	3288	3239	3154	3077	2979	2862
in TI e Mesolcina	12	18	14	23	22	25	26	29	26	24
solo in Mesolcina	227	217	209	162	163	165	161	159	157	146
<b>Totale</b>	<b>4027</b>	<b>3978</b>	<b>3869</b>	<b>3506</b>	<b>3473</b>	<b>3429</b>	<b>3341</b>	<b>3265</b>	<b>3162</b>	<b>3032</b>
Diff. sull'anno prima		-1.22	-1.53	-1.27	-0.94	-1.26	-2.56	-2.27	-3.15	-4.11

Il loro numero continua a diminuire soprattutto nella fascia di quelli che coltivano meno di 30 are, mentre aumenta la superficie vitata media per viticoltore.

**Tabella 1.1.7:** Numero di viticoltori per superficie gestita in Ticino – 2016

viticoltori con	<1000 m <sup>2</sup>	1000 a 2000 m <sup>2</sup>	2000 a 3000 m <sup>2</sup>	3000 a 4000 m <sup>2</sup>	4000 a 5000 m <sup>2</sup>	5000 a 10000 m <sup>2</sup>	>10000 m <sup>2</sup>	Tot. Ticino
viticoltori	1'475	646	212	149	69	133	188	2'872
Sup. tot. in m <sup>2</sup>	750'500	918'253	509'473	513'468	305'316	911'489	6'949'007	10'857'506
m <sup>2</sup> / viticoltore	509	1'421	2'403	3'446	4'425	6'853	36'963	3'780
% della sup.	6.91	8.46	4.69	4.73	2.81	8.40	64.00	100.00
% dei viticoltori	51.36	22.49	7.38	5.19	2.40	4.63	6.55	100.00

Escluse le uve americane destinate alla distillazione e prive di certificato, in tutto sono state tassate 17'189 partite di uva, di cui 16'729 di uve ticinesi e 460 di uve mesolcinesi; tassazioni effettuate a nome di 279 "vinificatori". Si ricorda che fra questi figurano una cinquantina di viticoltori che fanno vinificare le loro uve per uso proprio da professionisti e sono dunque soggetti all'obbligo del controllo.

**Tabella N. 1.1.8:** Numero di vinificatori di uve ticinesi e mesolcinesi per volume elaborato

uva trasformata da kg	a kg	Numero vinificatori per anno										
		2006	2007	2008	2009	2010	2011	2012	2013	2014	2015	2016
0	1'000	95	85	90	77	84	98	100	89	108	112	91
1'001	5'000	97	109	90	103	100	95	104	121	93	100	101
5'001	10'000	33	26	21	32	32	33	26	26	27	26	24
10'001	20'000	18	21	17	19	17	15	13	20	17	20	22
20'001	30'000	7	7	11	14	13	16	14	10	10	11	13
30'001	40'000	6	5	7	3	6	8	7	9	5	6	3
40'001	50'000	7	7	4	8	8	5	6	4	3	4	5
50'001	100'000	6	6	5	8	6	4	7	7	8	4	8
100'001	500'000	9	9	8	8	8	9	6	7	6	7	6
> 500'000		4	3	2	5	4	4	5	5	5	4	6
<b>Totale</b>		<b>282</b>	<b>278</b>	<b>255</b>	<b>277</b>	<b>278</b>	<b>287</b>	<b>288</b>	<b>298</b>	<b>282</b>	<b>294</b>	<b>279</b>

Sono 27 le ditte o privati che hanno tassato uve mesolcinesi: 8 mesolcinesi e 19 ticinesi. Il totale di tutte le uve mesolcinesi tassate ammonta a kg 142'804 per un valore di circa fr. 569'512. Di queste uve il 14,4% circa è stato vinificato in Mesolcina e il restante 85.6% in Ticino.

Il solo Merlot tassato in Mesolcina corrisponde a kg 127'310, per un valore di 516'978 fr.

## 1.2 Limiti di produzione

Per il 2016 i limiti di produzione non sono stati modificati rispetto al 2015 che sono:

DOC rosse	1,0 kg/m <sup>2</sup>	più una tolleranza del 5 %
DOC bianche	1,2 kg/m <sup>2</sup>	nessuna tolleranza
IGT rosse	1,6 kg/m <sup>2</sup>	nessuna tolleranza
IGT bianche	1,8 kg/m <sup>2</sup>	nessuna tolleranza
VdT rosse e bianche	senza limite	VdT = Vino da tavola

## 1.3 Classificazione delle uve

Gli altri principi generali per la classificazione delle uve non sono mutati e si basano:

- sul vitigno,
- sulla gradazione e
- sul rispetto dei limiti di produzione.

### Vitigni

Elenco dei vitigni ammessi alla produzione di vini DOC:

Rossi: Merlot, Pinot Nero, Cabernet Franc, Cabernet Sauvignon, Carminoir, Gamaret, Garanoir, Diolinoir, Bondola e Syrah;

Bianchi: Chardonnay, Chasselas, Doral, Semillon, Sauvignon Bianco, Pinot Grigio, Pinot Bianco, Kerner, Müller Thurgau (Riesling x Sylvaner), Viognier.

Ad eccezione dei vitigni elencati nell'allegato del Regolamento sulla viticoltura (Americane, Clinton, Noah, ...), si ricorda che ora tutte le varietà possono essere usate per il taglio dei vini DOC fino ad un massimo del 10%, a condizione che siano rispettati i limiti di produzione e le gradazioni minime previsti per i vini DOC di medesimo colore e che l'uso a tale fine sia annunciato nelle dichiarazioni della vendemmia.

Per la produzione di vini IGT "normali" sono ammesse tutte le varietà di uva, mentre che per i vini IGT a denominazione tradizionale propria (nostrano) non possono essere usati quelli figuranti nell'allegato del Regolamento sulla viticoltura.

Nelle tabelle che seguono, per alcuni vitigni IGT di cui i produttori non conoscono il nome esatto della varietà, si sono usati i seguenti termini:

varietà europee:	bianche o rosse	europee non definite di Ila
uve interspecifiche:	bianche o rosse	ibridi / PD (americane)
uve distillate:	bianche o rosse	da acquavite (se non tassate)

## Gradazioni minime

Le gradazioni minime valide per il 2016 sono le seguenti:

Uve	categoria DOC	categoria IGT	categoria VdT
Merlot e Bondola	17,6 Brix	15,2 Brix	14,4 Brix
Altre uve rosse	18,0 Brix	15,2 Brix	14,4 Brix
Chasselas	15,8 Brix	14,4 Brix	13,6 Brix
Altre uve bianche	16,0 Brix	14,4 Brix	13,6 Brix

Uve che non raggiungono i minimi per produrre dei vini da tavola o per le quali non è stata determinata la percentuale Brix non possono essere vinificate. I quantitativi dichiarati (generalmente americane) prive del certificato di produzione, non sono più stati ripresi nelle tabelle che seguono.

### 1.4 Prezzi

Per il 2016 valeva la medesima scala dei prezzi base stabilita dall'IVVT per il 2015. Le gradazioni medie determinanti per la fissazione del prezzo base delle uve e relativa scala sono indicate in grassetto nelle tabelle dei prezzi indicativi delle uve.

**Tabella N. 1.4.1 - Prezzi indicativi delle uve rosse al quintale**

% zucchero B R I X	Gradi Oechsle	Merlot	Pinot Nero	Garanoir	Gamaret	Cabernet Sauvignon	Carminoir Diolinoir	Cabernet Franc	Syrah	Bondola	Americane (rosse o bianche)
14.2	57.6										
14.4	58.5	50.00	50.00	50.00	50.00	50.00	50.00	50.00	50.00	50.00	50.00
14.6	59.4	50.00	50.00	50.00	50.00	50.00	50.00	50.00	50.00	50.00	50.00
14.8	60.2	50.00	50.00	50.00	50.00	50.00	50.00	50.00	50.00	50.00	50.00
15.0	61.1	50.00	50.00	50.00	50.00	50.00	50.00	50.00	50.00	50.00	50.00
15.2	61.9	200.00	200.00	200.00	200.00	200.00	200.00	200.00	200.00	200.00	160.00
15.4	62.8	200.00	200.00	200.00	200.00	200.00	200.00	200.00	200.00	200.00	160.00
15.6	63.7	200.00	200.00	200.00	200.00	200.00	200.00	200.00	200.00	200.00	160.00
15.8	64.5	200.00	200.00	200.00	200.00	200.00	200.00	200.00	200.00	200.00	160.00
16.0	65.4	200.00	200.00	200.00	200.00	200.00	200.00	200.00	200.00	200.00	160.00
16.2	66.2	200.00	200.00	200.00	200.00	200.00	200.00	200.00	200.00	200.00	160.00
16.4	67.1	200.00	200.00	200.00	200.00	200.00	200.00	200.00	200.00	200.00	160.00
16.6	68.0	200.00	200.00	200.00	200.00	200.00	200.00	200.00	200.00	200.00	160.00
16.8	68.8	200.00	200.00	200.00	200.00	200.00	200.00	200.00	200.00	200.00	160.00
17.0	69.7	200.00	200.00	200.00	200.00	200.00	200.00	200.00	200.00	200.00	160.00
17.2	70.6	200.00	200.00	200.00	200.00	200.00	200.00	200.00	200.00	200.00	160.00
17.4	71.5	200.00	200.00	200.00	200.00	200.00	200.00	200.00	200.00	200.00	160.00
17.6	72.3	250.00	200.00	200.00	200.00	200.00	200.00	200.00	200.00	200.00	160.00
17.8	73.2	250.00	200.00	200.00	200.00	200.00	200.00	200.00	200.00	200.00	160.00
18.0	74.1	250.00	250.00	250.00	250.00	250.00	250.00	250.00	261.00	250.00	160.00
18.2	75.0	251.00	261.00	251.00	250.00	250.00	250.00	250.00	281.00	250.00	160.00
18.4	75.8	271.00	281.00	271.00	251.00	250.00	250.00	250.00	301.00	250.00	160.00
18.6	76.7	291.00	301.00	291.00	271.00	251.00	251.00	250.00	321.00	340.00	160.00
18.8	77.6	311.00	321.00	311.00	291.00	271.00	271.00	251.00	341.00	340.00	160.00
19.0	78.5	331.00	341.00	331.00	311.00	291.00	291.00	271.00	356.00	340.00	160.00
19.2	79.4	351.00	356.00	351.00	331.00	311.00	311.00	291.00	371.00	340.00	160.00
19.4	80.3	366.00	371.00	366.00	351.00	331.00	331.00	311.00	381.00	360.00	160.00
19.6	81.1	381.00	381.00	381.00	366.00	351.00	351.00	331.00	387.00	<b>360.00</b>	160.00
19.8	82.0	391.00	387.00	391.00	381.00	366.00	366.00	351.00	393.00	360.00	160.00
20.0	82.9	397.00	393.00	397.00	391.00	381.00	381.00	366.00	397.00	360.00	160.00
20.2	83.8	403.00	397.00	403.00	397.00	391.00	391.00	381.00	401.00	360.00	160.00
20.4	84.7	407.00	401.00	407.00	403.00	397.00	397.00	391.00	<b>405.00</b>	360.00	160.00
20.6	85.6	411.00	<b>405.00</b>	411.00	407.00	403.00	403.00	397.00	409.00	360.00	160.00
20.8	86.5	<b>415.00</b>	409.00	<b>415.00</b>	411.00	407.00	407.00	403.00	413.00	360.00	160.00
21.0	87.4	419.00	413.00	419.00	<b>415.00</b>	411.00	411.00	407.00	417.00	360.00	160.00
21.2	88.3	423.00	417.00	423.00	419.00	<b>415.00</b>	<b>415.00</b>	411.00	423.00	360.00	160.00
21.4	89.2	427.00	423.00	427.00	423.00	419.00	419.00	<b>415.00</b>	429.00	360.00	160.00
21.6	90.1	433.00	429.00	433.00	427.00	423.00	423.00	419.00	435.00	360.00	160.00
21.8	91.0	439.00	435.00	439.00	433.00	427.00	427.00	423.00	441.00	360.00	160.00
22.0	91.9	445.00	441.00	445.00	439.00	433.00	433.00	427.00	447.00	360.00	160.00
22.2	92.8	451.00	447.00	451.00	445.00	439.00	439.00	433.00	453.00	360.00	160.00
22.4	93.7	457.00	453.00	457.00	451.00	445.00	445.00	439.00	459.00	360.00	160.00
22.6	94.6	460.00	459.00	460.00	457.00	450.00	450.00	445.00	460.00	360.00	160.00
22.8	95.5	460.00	459.00	460.00	457.00	450.00	450.00	445.00	460.00	360.00	160.00
23.0	96.4	460.00	459.00	460.00	457.00	450.00	450.00	445.00	460.00	360.00	160.00
23.2	97.3	460.00	459.00	460.00	457.00	450.00	450.00	445.00	460.00	360.00	160.00
23.4	98.2	460.00	459.00	460.00	457.00	450.00	450.00	445.00	460.00	360.00	160.00
23.6	99.2	460.00	459.00	460.00	457.00	450.00	450.00	445.00	460.00	360.00	160.00
23.8	100.1	460.00	459.00	460.00	457.00	450.00	450.00	445.00	460.00	360.00	160.00
24.0	101.0	460.00	459.00	460.00	457.00	450.00	450.00	445.00	460.00	360.00	160.00
24.2	101.9	460.00	459.00	460.00	457.00	450.00	450.00	445.00	460.00	360.00	160.00
24.4	102.8	460.00	459.00	460.00	457.00	450.00	450.00	445.00	460.00	360.00	160.00
24.6	103.7	460.00	459.00	460.00	457.00	450.00	450.00	445.00	460.00	360.00	160.00

**Tabella N. 1.4.2 - Prezzi indicativi delle uve bianche al quintale**

% zucchero B R I X	Gradi Oechsle	Chasselas	Doral	Chardon- nay	Viognier	Sauv. Bianco	Pinot Bianco	Semillon	Müll.-Th. Ries.Sylv.	Pinot G. Kerner	Bianche di seconda
14.2	57.6	50.00	50.00	50.00	50.00	50.00	50.00	50.00	50.00	50.00	50.00
14.4	58.5	200.00	200.00	200.00	200.00	200.00	200.00	200.00	200.00	200.00	200.00
14.6	59.4	200.00	200.00	200.00	200.00	200.00	200.00	200.00	200.00	200.00	200.00
14.8	60.2	200.00	200.00	200.00	200.00	200.00	200.00	200.00	200.00	200.00	200.00
15.0	61.1	200.00	200.00	200.00	200.00	200.00	200.00	200.00	200.00	200.00	200.00
15.2	61.9	200.00	200.00	200.00	200.00	200.00	200.00	200.00	200.00	200.00	200.00
15.4	62.8	200.00	200.00	200.00	200.00	200.00	200.00	200.00	200.00	200.00	200.00
15.6	63.7	200.00	200.00	200.00	200.00	200.00	200.00	200.00	200.00	200.00	200.00
15.8	64.5	250.00	200.00	200.00	200.00	200.00	200.00	200.00	200.00	200.00	200.00
16.0	65.4	250.00	250.00	250.00	250.00	250.00	250.00	250.00	250.00	250.00	200.00
16.2	66.2	250.00	250.00	250.00	250.00	250.00	250.00	250.00	250.00	250.00	200.00
16.4	67.1	250.00	250.00	250.00	250.00	250.00	250.00	250.00	250.00	250.00	200.00
16.6	68.0	250.00	250.00	250.00	250.00	250.00	250.00	250.00	250.00	250.00	200.00
16.8	68.8	250.00	250.00	250.00	250.00	250.00	250.00	250.00	250.00	250.00	200.00
17.0	69.7	250.00	250.00	250.00	250.00	250.00	250.00	250.00	250.00	250.00	200.00
17.2	70.6	255.00	250.00	250.00	250.00	250.00	250.00	250.00	256.00	250.00	200.00
17.4	71.5	285.00	250.00	250.00	250.00	251.00	250.00	250.00	276.00	250.00	200.00
17.6	72.3	315.00	250.00	250.00	250.00	261.00	250.00	250.00	296.00	250.00	200.00
17.8	73.2	335.00	250.00	250.00	250.00	281.00	261.00	261.00	316.00	250.00	200.00
18.0	74.1	345.00	250.00	266.00	261.00	301.00	281.00	281.00	336.00	250.00	200.00
18.2	75.0	<b>350.00</b>	261.00	286.00	281.00	321.00	301.00	301.00	351.00	250.00	200.00
18.4	75.8	354.00	281.00	306.00	301.00	341.00	321.00	321.00	366.00	250.00	200.00
18.6	76.7	358.00	301.00	326.00	321.00	356.00	341.00	341.00	376.00	251.00	200.00
18.8	77.6	362.00	321.00	346.00	341.00	371.00	356.00	356.00	382.00	271.00	200.00
19.0	78.5	368.00	341.00	361.00	356.00	381.00	371.00	371.00	388.00	291.00	200.00
19.2	79.4	374.00	356.00	376.00	371.00	387.00	381.00	381.00	392.00	311.00	200.00
19.4	80.3	380.00	371.00	386.00	381.00	393.00	387.00	387.00	396.00	331.00	200.00
19.6	81.1	386.00	381.00	392.00	387.00	397.00	393.00	393.00	<b>400.00</b>	351.00	200.00
19.8	82.0	392.00	387.00	398.00	393.00	401.00	397.00	397.00	404.00	366.00	200.00
20.0	82.9	398.00	393.00	402.00	397.00	<b>405.00</b>	401.00	401.00	408.00	381.00	200.00
20.2	83.8	404.00	397.00	406.00	401.00	409.00	<b>405.00</b>	<b>405.00</b>	412.00	391.00	200.00
20.4	84.7	410.00	401.00	<b>410.00</b>	<b>405.00</b>	413.00	409.00	409.00	418.00	397.00	200.00
20.6	85.6	416.00	<b>405.00</b>	414.00	409.00	417.00	413.00	413.00	424.00	403.00	200.00
20.8	86.5	422.00	409.00	418.00	413.00	423.00	417.00	417.00	430.00	407.00	200.00
21.0	87.4	428.00	413.00	422.00	417.00	429.00	423.00	423.00	436.00	411.00	200.00
21.2	88.3	434.00	417.00	428.00	423.00	435.00	429.00	429.00	442.00	<b>415.00</b>	200.00
21.4	89.2	440.00	423.00	434.00	429.00	441.00	435.00	435.00	448.00	419.00	200.00
21.6	90.1	446.00	429.00	440.00	435.00	447.00	441.00	441.00	454.00	423.00	200.00
21.8	91.0	452.00	435.00	446.00	441.00	453.00	447.00	447.00	460.00	427.00	200.00
22.0	91.9	458.00	441.00	452.00	447.00	459.00	453.00	453.00	460.00	433.00	200.00
22.2	92.8	460.00	447.00	458.00	453.00	460.00	459.00	459.00	460.00	439.00	200.00
22.4	93.7	460.00	453.00	460.00	459.00	460.00	460.00	460.00	460.00	445.00	200.00
22.6	94.6	460.00	459.00	460.00	460.00	460.00	460.00	460.00	460.00	450.00	200.00
22.8	95.5	460.00	459.00	460.00	460.00	460.00	460.00	460.00	460.00	450.00	200.00
23.0	96.4	460.00	459.00	460.00	460.00	460.00	460.00	460.00	460.00	450.00	200.00
23.2	97.3	460.00	459.00	460.00	460.00	460.00	460.00	460.00	460.00	450.00	200.00
23.4	98.2	460.00	459.00	460.00	460.00	460.00	460.00	460.00	460.00	450.00	200.00
23.6	99.2	460.00	459.00	460.00	460.00	460.00	460.00	460.00	460.00	450.00	200.00
23.8	100.1	460.00	459.00	460.00	460.00	460.00	460.00	460.00	460.00	450.00	200.00
24.0	101.0	460.00	459.00	460.00	460.00	460.00	460.00	460.00	460.00	450.00	200.00
24.2	101.9	460.00	459.00	460.00	460.00	460.00	460.00	460.00	460.00	450.00	200.00
24.4	102.8	460.00	459.00	460.00	460.00	460.00	460.00	460.00	460.00	450.00	200.00
24.6	103.7	460.00	459.00	460.00	460.00	460.00	460.00	460.00	460.00	450.00	200.00



## 2 NUMERO DI CEPPI E SUPERFICI VITATE

### 2.1 Indicazioni generali

Nelle tabelle 2.2 e 2.3 che seguono, vengono riportati i dati concernenti le superfici vitate e il numero dei ceppi. Si ricorda che per il computo delle superfici vitate vengono presi i seguenti valori massimi: 3 m<sup>2</sup> per ceppo a filare e 4 m<sup>2</sup> per ceppo a pergola.

Si sottolinea che le superfici produttive vengono calcolate in base ad una ripartizione proporzionale delle superfici occupate dai ceppi secondo la loro età: ceppi con meno di 1 anno non danno superficie produttiva, mentre la superficie occupata da quelli da 1 a 2 anni viene computata solo nella misura del 50%. Nelle tabelle che seguono, oltre ai dati relativi al numero di ceppi coltivati suddivisi per varietà e forma di allevamento, vengono indicate le superfici totali computate secondo i massimi sopra indicati, nonché quelle produttive, il tutto per distretto e Cantone.

### 2.2 Dati per varietà

**Tabella N. 2.2.1a - Numero di ceppi e superfici vitate - totale Cantone Ticino - bianche**

VARIETA' BIANCHE	Ceppi a filare			Ceppi a pergola			Totale Ceppi	Sup. computabili m <sup>2</sup>	
	1° anno	2° anno	3° anno e più	1° anno	2° anno	3° anno e più		produttive	totali
CHARDONNAY	1'631	1'305	234'854	0	0	60	237'850	455'008	459'004
CHASSELAS	74	50	16'744	0	0	115	16'983	32'387	32'581
DORAL	0	57	9'031	0	0	0	9'088	18'238	18'312
KERNER	2'290	15	15'020	60	0	0	17'385	33'758	40'714
MÜLLER THURGAU	0	0	11'984	0	0	0	11'984	22'077	22'077
PINOT BIANCO	0	0	4'285	0	0	0	4'285	7'822	7'822
PINOT GRIGIO	0	177	7'254	0	0	0	7'431	15'398	15'603
SAUVIGNON BIANCO	1'140	419	89'250	0	0	8	90'817	174'929	177'681
SEMILLON	0	0	12'594	0	0	0	12'594	24'106	24'106
VIOGNIER	1'050	50	23'184	0	0	0	24'284	40'147	41'978
<b>Totale bianche da I°</b>	<b>6'185</b>	<b>2'073</b>	<b>424'200</b>	<b>60</b>	<b>0</b>	<b>183</b>	<b>432'701</b>	<b>823'870</b>	<b>839'878</b>
ALTESSE	0	0	250	0	0	0	250	437	437
ALVARINHO	0	400	0	0	0	0	400	465	929
ANSONICA	12	0	10	0	0	0	22	18	40
ARNEIS	0	0	471	0	0	0	471	928	928
ARVINE	100	0	500	0	0	0	600	709	880
BACCHUS	0	0	0	0	0	8	8	32	32
BIANCHE EUROPEE IIA	2	11	1'748	0	0	260	2'021	5'541	5'563
BIANCHE IBRIDI / PD	280	50	3'281	0	0	547	4'158	10'128	11'028
BRONNER	400	0	2'023	0	0	0	2'423	4'233	4'561
CABERNET BLANC	0	851	53	0	180	0	1'084	997	1'899
CHARMONT	0	0	705	0	0	0	705	983	983
COMPLETER	760	0	2'220	0	0	0	2'980	5'440	7'506
ERBALUCE	0	1'100	0	0	0	0	1'100	1'498	2'995
FRIULANO	0	0	200	0	0	0	200	308	308
GEWÜRZTRAMINER	50	0	3'759	0	0	0	3'809	6'046	6'127
JOHANNITER	2'175	400	12'198	0	0	30	14'803	26'846	31'685
LILIORILA	0	0	475	0	0	0	475	1'068	1'068
LILLA	0	0	1	0	0	0	1	3	3
MOSCATO BIANCO	100	0	2'873	0	0	4	2'977	4'331	4'502
MOSCATO BRISTALER	0	0	44	0	0	0	44	132	132
MOSCATO GIALLO	0	165	0	0	0	0	165	174	347
MOSCATO OTTONEL	0	0	100	0	0	0	100	247	247
MUSCARIS	0	70	901	0	0	0	971	1'715	1'799
NOAH	0	0	40	0	0	0	40	101	101
PASSERINA	0	0	10	0	0	0	10	30	30
RIESLING.	0	0	75	0	0	0	75	205	205
SAUVIGNON GRIS	83	0	1'699	0	0	0	1'782	3'737	3'895
SAVAGNIN BIANCO / PAIEN	900	0	205	0	0	0	1'105	430	2'880
SCHEUREBE	0	0	300	0	0	0	300	389	389
SEYVAL BIANCO	0	0	1'751	0	0	12	1'763	3'816	3'816
SOLARIS	1'577	180	5'843	0	0	0	7'600	13'778	16'106
SOUVIGNIER GRIGIO	400	0	2'665	0	0	253	3'318	6'536	7'102
SPERIM (MUSCATIN?)	0	0	700	0	0	0	700	1'400	1'400
SYLVANER	0	0	25	0	0	0	25	55	55
TOCAI	0	400	0	0	0	0	400	255	510
UD-34.111 (FLEURTAI ?)	0	600	0	0	0	0	600	382	765
UD-34.113 (SORELI ?)	0	600	0	0	0	0	600	382	765
VB 32 - 07	0	930	1'255	0	0	0	2'185	3'870	4'626
VB CAL 6 - 04	1'330	2'697	770	0	180	0	4'977	3'515	6'884
<b>Totale bianche da II°</b>	<b>8'169</b>	<b>8'454</b>	<b>47'150</b>	<b>0</b>	<b>360</b>	<b>1'114</b>	<b>65'247</b>	<b>111'160</b>	<b>133'528</b>
<b>Totale bianche</b>	<b>14'354</b>	<b>10'527</b>	<b>471'350</b>	<b>60</b>	<b>360</b>	<b>1'297</b>	<b>497'948</b>	<b>935'030</b>	<b>973'406</b>

**Tabella N. 2.2.1b - Numero di ceppi e superfici vitate - totale Cantone Ticino – rosse**

VARIETA' ROSSE	Ceppi a filare			Ceppi a pergola			Totale	Sup. computabili m <sup>2</sup>	
	1° anno	2° anno	3° anno e più	1° anno	2° anno	3° anno e più	Ceppi	produttive	totali
BONDOLA	734	15	33'784	0	0	3'563	38'096	98'630	100'359
CABERNET FRANC	1'217	1'949	59'609	0	0	0	62'775	118'343	122'296
CABERNET SAUVIGNON	100	0	63'169	0	280	230	63'779	127'581	128'250
CARMINOIR	0	39	12'252	0	0	0	12'291	25'245	25'295
DIOLINOIR	0	0	5'302	0	0	0	5'302	11'962	11'962
GAMARET	1'102	249	70'558	0	0	200	72'109	138'449	141'272
GARANOIR	0	0	854	0	0	26	880	2'148	2'148
MERLOT	48'608	74'958	3'687'248	262	247	116'242	3'927'565	8'605'576	8'768'375
PINOT NERO	955	909	54'000	0	0	2'868	58'732	132'641	134'998
SYRAH	0	0	14'893	0	0	20	14'913	29'685	29'685
<b>Totale rosse da I°</b>	<b>52'716</b>	<b>78'119</b>	<b>4'001'669</b>	<b>262</b>	<b>527</b>	<b>123'149</b>	<b>4'256'442</b>	<b>9'290'260</b>	<b>9'464'640</b>
ALICANTE BOUSCHET	0	0	666	0	0	0	666	1'134	1'134
ALPHONSE LAVALLEE	0	0	7	0	0	1	8	15	15
ANCELOTTA	0	0	4'046	0	0	0	4'046	8'152	8'152
ARINARNOA	0	998	7'667	0	0	0	8'665	14'355	14'911
BACO NOIR	0	0	30	0	0	0	30	86	86
BARBERA	0	20	1'869	0	0	10	1'899	4'157	4'187
BECQUET	200	0	0	0	0	0	200	0	600
BLAUFRÄNKISCH	0	0	200	0	0	0	200	410	410
CABERNET CANTOR	0	0	50	0	0	0	50	98	98
CABERNET CARBON	0	0	10	0	0	0	10	30	30
CABERNET CORTIS	0	0	200	0	0	0	200	310	310
CABERNET DORSA	0	0	50	0	0	0	50	110	110
CABERNET EARLY	0	330	0	0	0	0	330	457	914
CABERNET JURA	0	180	2'857	0	0	469	3'506	9'040	9'279
CABERNET MYTHOS	10	1'140	690	0	0	0	1'840	3'037	4'363
CABERNET NOIR	0	5	67	0	0	0	72	123	128
CABERNET X MARECHAL F	0	0	138	0	0	0	138	311	311
CALADOC	0	0	1'300	0	0	0	1'300	1'541	1'541
CARMENERE	0	0	535	0	0	0	535	693	693
CHAMBOURCIN	15	31	6'089	0	0	938	7'073	19'577	19'667
CHANCELLOR	0	0	635	0	0	0	635	1'742	1'742
CLINTON	0	0	73	0	0	850	923	2'153	2'153
CORNALIN	0	50	0	0	0	0	50	39	79
DE CHAUNAC (SEIBEL n)	0	0	90	0	0	0	90	257	257
DIVICO (IRAC 2091)	536	727	3'833	0	0	0	5'096	9'647	11'791
EDERENA	0	0	100	0	0	0	100	202	202
EGIODOLA	0	0	611	0	0	0	611	864	864
FERRADOU (BX 81-83)	0	0	3'562	0	0	0	3'562	5'710	5'710
FREISA	0	0	268	0	0	115	383	817	817
GALOTTA	0	0	3'167	0	0	0	3'167	6'039	6'039
GAMAY	0	0	290	0	0	0	290	795	795
IRAC 1933 (BRON X CORN)	0	0	40	0	0	0	40	96	96
IRAC 2060 (BRON X GAMA)	0	0	185	0	0	0	185	460	460
ISABELLA	64	124	3'347	2	0	976	4'513	13'570	13'866
KATAWBA	5	13	1'160	0	32	126	1'336	3'797	3'882
KÖNIGLICHE ESTHER	0	0	3	0	0	0	3	9	9
LEON MILLOT	0	180	250	0	0	0	430	940	1'179
MADERA	0	2	146	0	0	58	206	494	497
MAGLIASINA	0	0	40	0	0	2	42	128	128
MALBEC	280	0	1'740	0	0	0	2'020	3'675	4'145
MARCHISANA	37	0	0	0	0	0	37	0	111
MARECHAL FOCH	0	0	5'083	0	0	53	5'136	12'895	12'895
MARSELAN	1'475	0	5'144	0	0	0	6'619	8'876	11'568

**Tabella N. 2.2.1c - Numero di ceppi e superfici vitate - totale Cantone Ticino – rosse**

VARIETA' ROSSE continuazione	Ceppi a filare	Ceppi a pergola	Totale	Sup. computa- bili m <sup>2</sup>	VARIETA' ROSSE	Ceppi a fi- lare	Ceppi a pergola	Totale	Sup. com- putabili m <sup>2</sup>
	1° anno	2° anno	3° anno e più	1° anno		1° anno	2° anno	3° anno e più	1° anno
MARZEMINO	0	0	5	0	0	0	5	9	9
MONTEPULCIANO	25	0	0	0	0	0	25	0	75
MOSCATO BLU O GARNIER	0	0	184	0	0	3	187	564	564
MOSCATO D'AMBURGO	0	0	1	0	0	0	1	3	3
MOSCATO ROSA	11	0	0	0	0	0	11	0	16
MOURVEDRE	0	0	546	0	0	0	546	707	707
MRAC 1087 (GAM X MER)	0	0	807	0	0	0	807	1'653	1'653
MRAC 1099 (GAM X MER)	0	0	926	0	0	0	926	1'883	1'883
MRAC 1817 (GAM X NEB)	0	0	582	0	0	0	582	1'006	1'006
NEBBIOLO	55	20	6'417	1	0	0	6'493	13'080	13'269
PETIT VERDOT	0	420	8'827	0	0	0	9'247	16'897	17'249
PINOTAGE	0	0	230	0	0	0	230	472	472
PRIOR	180	0	1'135	0	0	0	1'315	2'052	2'408
REGENT	0	55	5'932	0	0	2	5'989	12'026	12'073
ROSSE EUROPEE IIA	45	58	10'657	0	0	430	11'190	26'903	27'121
ROSSE EUROPEE IIB	0	0	26	0	0	0	26	73	73
ROSSE IBRIDI / PD)	327	1'731	66'421	4	197	18'436	87'116	249'912	253'470
SAINT LAURENT	0	0	140	0	0	0	140	350	350
SANGIOVESE	0	100	62	0	0	0	162	163	239
SEIBEL	0	0	1'715	0	0	1'672	3'387	9'915	9'915
SPERIM (VB 91 - 26 - 18)	0	0	830	0	0	0	830	1'697	1'697
SPERIM (VB CAL 1 - 31)	0	0	100	0	0	0	100	198	198
TANNAT	550	0	344	0	0	0	894	730	1'601
UD 31.120 (EARLY MERLOT)	0	600	0	0	0	0	600	460	919
UD-31.103 (RUBY MERLOT)	0	600	0	0	0	0	600	460	919
UD-31.125 (ROYAL MERLOT)	0	1'130	0	0	0	0	1'130	936	1'870
UD-32.078 (ROYAL CAB.)	0	600	0	0	0	0	600	460	919
VB 91 - 26 - 04	0	0	1'743	0	0	40	1'783	3'575	3'575
VB 91 - 26 - 17 CABERTIN	0	80	0	0	0	0	80	65	131
VB 91 - 26 - 25	0	0	3'460	0	0	0	3'460	6'507	6'507
VB 91 - 26 - 26	560	790	363	0	0	0	1'713	2'099	4'619
VB 91 - 26 - 27	50	0	1'100	0	0	0	1'150	2'417	2'549
VB 91 - 26 - 29	0	0	300	0	0	0	300	496	496
VB CAL 1 - 15	0	0	210	0	0	0	210	630	630
VB CAL 1 - 22	0	0	200	0	0	0	200	600	600
VB CAL 1 - 28	0	0	415	0	0	0	415	1'049	1'049
VB CAL 1 - 36	1	0	0	0	0	0	1	0	3
VB JURA 25	0	0	300	0	0	0	300	496	496
<b>Totale rosse da II°</b>	<b>4'426</b>	<b>9'984</b>	<b>170'216</b>	<b>7</b>	<b>229</b>	<b>24'181</b>	<b>209'043</b>	<b>497'384</b>	<b>517'557</b>
<b>Totale rosse</b>	<b>57'142</b>	<b>88'103</b>	<b>4'171'885</b>	<b>269</b>	<b>756</b>	<b>147'330</b>	<b>4'465'485</b>	<b>9'787'644</b>	<b>9'982'197</b>
Totale rosse	57'142	88'103	4'171'885	269	756	147'330	4'465'485	9'787'644	9'982'197
Totale bianche	14'354	10'527	471'350	60	360	1'297	497'948	935'030	973'406
<b>Totale rosse + bianche</b>	<b>71'496</b>	<b>98'630</b>	<b>4'643'235</b>	<b>329</b>	<b>1'116</b>	<b>148'627</b>	<b>4'963'433</b>	<b>10'722'674</b>	<b>10'955'603</b>

**Tabella N. 2.3.1 - Numero di ceppi e superfici vitate per distretto - Bellinzona**

Distretto	Ceppi a filare			Ceppi a pergola			Totale Ceppi	S. computabili m2	
	Varietà	1° anno	2° anno	3° anno e +	1° anno	2° anno		3° anno e +	Product.
<b>Bellinzona</b>									
CHARDONNAY	623	25	22'087	0	0	29	22'764	51'702	52'879
CHASSELAS	0	0	404	0	0	4	408	969	969
DORAL	0	0	2'826	0	0	0	2'826	5'836	5'836
MÜLLER THURGAU / RIES. X SYLV.	0	0	3	0	0	0	3	9	9
PINOT GRIGIO	0	0	378	0	0	0	378	1'134	1'134
SAUVIGNON BIANCO	0	0	8'030	0	0	8	8'038	17'152	17'152
SEMILLON	0	0	200	0	0	0	200	518	518
VIIGNIER	0	0	1'018	0	0	0	1'018	1'526	1'526
<b>Totale bianche da I°</b>	<b>623</b>	<b>25</b>	<b>34'946</b>	<b>0</b>	<b>0</b>	<b>41</b>	<b>35'635</b>	<b>78'846</b>	<b>80'023</b>
BONDOLA	5	0	11'422	0	0	85	11'512	28'820	28'828
CABERNET FRANC	180	109	6'365	0	0	0	6'654	12'045	12'693
CABERNET SAUVIGNON	0	0	6'912	0	0	0	6'912	14'404	14'404
CARMINOIR	0	0	2'772	0	0	0	2'772	5'156	5'156
DIOLINOIR	0	0	800	0	0	0	800	2'278	2'278
GAMARET	0	0	7'119	0	0	0	7'119	13'241	13'241
GARANOIR	0	0	62	0	0	0	62	126	126
MERLOT	9'627	18'186	637'059	12	6	6'649	671'539	1'589'123	1'624'578
PINOT NERO	1	0	6'262	0	0	49	6'312	16'666	16'669
<b>Totale rosse da I°</b>	<b>9'813</b>	<b>18'295</b>	<b>678'773</b>	<b>12</b>	<b>6</b>	<b>6'783</b>	<b>713'682</b>	<b>1'681'859</b>	<b>1'717'973</b>
ANSONICA	12	0	10	0	0	0	22	18	40
ARNEIS	0	0	98	0	0	0	98	294	294
BIANCHE EUROPEE NON DEFINITE IIA	2	10	404	0	0	37	453	1'230	1'251
BIANCHE IBRIDI / PD (AMERICANE)	0	0	17	0	0	5	22	71	71
GEWÜRZTRAMINER	0	0	67	0	0	0	67	147	147
JOHANNITER	0	0	84	0	0	30	114	338	338
MOSCATO BIANCO	0	0	12	0	0	0	12	36	36
MUSCARIS	0	0	500	0	0	0	500	862	862
PASSERINA	0	0	10	0	0	0	10	30	30
RIESLING.	0	0	5	0	0	0	5	15	15
SEYVAL BIANCO	0	0	20	0	0	0	20	56	56
SOLARIS	0	0	705	0	0	0	705	1'626	1'626
SOUVIGNIER GRIGIO	0	0	700	0	0	0	700	1'207	1'207
VB 32 - 07	0	0	675	0	0	0	675	1'841	1'841
VB CAL 6 - 04	0	0	770	0	0	0	770	1'499	1'499
<b>Totale bianche da II°</b>	<b>14</b>	<b>10</b>	<b>4'077</b>	<b>0</b>	<b>0</b>	<b>72</b>	<b>4'173</b>	<b>9'270</b>	<b>9'313</b>
ALPHONSE LAVALLEE	0	0	1	0	0	0	1	3	3
ARINARNOA	0	0	1'510	0	0	0	1'510	3'027	3'027
BARBERA	0	0	460	0	0	0	460	1'075	1'075
CABERNET CORTIS	0	0	200	0	0	0	200	310	310
CABERNET JURA	0	0	25	0	0	0	25	70	70
CHAMBOURCIN	15	30	380	0	0	0	425	1'110	1'199
CLINTON	0	0	45	0	0	0	45	125	125
DIVICO (IRAC 2091 - GAMARET X BRONNER)	77	91	150	0	0	0	318	504	871
FREISA	0	0	1	0	0	0	1	3	3
GALOTTA	0	0	925	0	0	0	925	2'301	2'301
GAMAY	0	0	80	0	0	0	80	165	165
ISABELLA	20	0	191	0	0	12	223	610	670
KATAWBA	0	13	4	0	0	0	17	32	51
MADERA	0	0	22	0	0	43	65	202	202
MALBEC	280	0	0	0	0	0	280	0	470
MARSELAN	1'350	0	1'500	0	0	0	2'850	2'646	5'220
MONTEPULCIANO	25	0	0	0	0	0	25	0	75
MOSCATO BLU O MOSCATO GARNIER	0	0	6	0	0	0	6	18	18
NEBBIOLO	55	20	430	1	0	0	506	868	1'057
PETIT VERDOT	0	0	36	0	0	0	36	84	84
PRIOR	180	0	810	0	0	0	990	1'602	1'958
REGENT	0	5	569	0	0	0	574	1'355	1'362
ROSSE EUROPEE NON DEFINITE IIA	2	0	1'858	0	0	109	1'969	5'481	5'487
ROSSE EUROPEE NON DEFINITE IIB	0	0	26	0	0	0	26	73	73
ROSSE IBRIDI / PD (AMERICANE)	140	12	15'678	0	21	1'842	17'693	50'677	51'134
SANGIOVESE	0	0	62	0	0	0	62	86	86
SEIBEL	0	0	150	0	0	0	150	450	450
SPERIMENTALE (VB 91 - 26 - 18 ?)	0	0	360	0	0	0	360	880	880
SPERIMENTALE (VB CAL 1 - 31 ?)	0	0	100	0	0	0	100	198	198
VB 91 - 26 - 04	0	0	350	0	0	0	350	855	855
VB 91 - 26 - 25	0	0	390	0	0	0	390	866	866
VB 91 - 26 - 26	50	0	50	0	0	0	100	99	198
VB 91 - 26 - 27	0	0	400	0	0	0	400	977	977
VB CAL 1 - 15	0	0	200	0	0	0	200	600	600
VB CAL 1 - 22	0	0	200	0	0	0	200	600	600
VB CAL 1 - 28	0	0	380	0	0	0	380	956	956
<b>Totale rosse da II°</b>	<b>2'194</b>	<b>171</b>	<b>27'549</b>	<b>1</b>	<b>21</b>	<b>2'006</b>	<b>31'942</b>	<b>78'908</b>	<b>83'676</b>
Totale bianche	637	35	39'023	0	0	113	39'808	88'116	89'336
Totale rosse	12'007	18'466	706'322	13	27	8'789	745'624	1'760'767	1'801'649
<b>Totale distretto</b>	<b>12'644</b>	<b>18'501</b>	<b>745'345</b>	<b>13</b>	<b>27</b>	<b>8'902</b>	<b>785'432</b>	<b>1'848'883</b>	<b>1'890'985</b>

**Tabella N. 2.3.2 - Numero di ceppi e superfici vitate per distretto – Blenio**

Distretto Varietà	Ceppi a filare			Ceppi a perqola			Totale Ceppi	S. computabili m2	
	1° anno	2° anno	3° anno e +	1° anno	2° anno	3° anno e +		produttive	totali
<b>Blenio</b>									
CHARDONNAY	0	170	11'908	0	0	0	12'078	16'801	17'051
CHASSELAS	0	0	185	0	0	67	252	666	666
KERNER	0	0	93	60	0	0	153	190	430
MÜLLER THURGAU / RIES. X SYLV.	0	0	2'930	0	0	0	2'930	3'162	3'162
PINOT BIANCO	0	0	30	0	0	0	30	65	65
SAUVIGNON BIANCO	0	0	272	0	0	0	272	565	565
VIOGNIER	0	0	1'195	0	0	0	1'195	1'504	1'504
<b>Totale bianche da I°</b>	<b>0</b>	<b>170</b>	<b>16'613</b>	<b>60</b>	<b>0</b>	<b>67</b>	<b>16'910</b>	<b>22'953</b>	<b>23'443</b>
BONDOLA	0	0	778	0	0	1'769	2'547	7'555	7'555
CABERNET FRANC	0	0	153	0	0	0	153	442	442
CABERNET SAUVIGNON	0	0	2'227	0	0	0	2'227	2'851	2'851
DIOLINOIR	0	0	256	0	0	0	256	539	539
GAMARET	0	0	7'160	0	0	0	7'160	13'773	13'773
GARANOIR	0	0	195	0	0	26	221	643	643
MERLOT	302	286	103'023	77	45	36'079	139'812	358'306	359'689
PINOT NERO	0	0	1'175	0	0	200	1'375	3'157	3'157
SYRAH	0	0	0	0	0	20	20	66	66
<b>Totale rosse da I°</b>	<b>302</b>	<b>286</b>	<b>114'967</b>	<b>77</b>	<b>45</b>	<b>38'094</b>	<b>153'771</b>	<b>387'332</b>	<b>388'715</b>
ARNEIS	0	0	318	0	0	0	318	518	518
BACCHUS	0	0	0	0	0	8	8	32	32
BIANCHE EUROPEE NON DEFINITE IIA	0	0	0	0	0	25	25	100	100
BIANCHE IBRIDI / PD (AMERICANE)	0	0	47	0	0	209	256	776	776
BRONNER	400	0	0	0	0	0	400	0	328
CABERNET BLANC	0	850	0	0	180	0	1'030	902	1'803
JOHANNITER	300	400	345	0	0	0	1'045	1'156	2'074
MOSCATO BIANCO	0	0	1'109	0	0	0	1'109	1'396	1'396
SEYVAL BIANCO	0	0	69	0	0	12	81	228	228
SOLARIS	1'397	0	0	0	0	0	1'397	0	1'609
SOUVIGNIER GRIGIO	400	0	0	0	0	0	400	0	566
TOCAI	0	400	0	0	0	0	400	255	510
UD-34.111 (FLEURTAI ?)	0	600	0	0	0	0	600	382	765
UD-34.113 (SORELI ?)	0	600	0	0	0	0	600	382	765
VB CAL 6 - 04	1'300	2'260	0	0	180	0	3'740	1'681	4'625
<b>Totale bianche da II°</b>	<b>3'797</b>	<b>5'110</b>	<b>1'888</b>	<b>0</b>	<b>360</b>	<b>254</b>	<b>11'409</b>	<b>7'808</b>	<b>16'095</b>
ARINARNOA	0	998	728	0	0	0	1'726	1'661	2'217
GALOTTA	0	0	137	0	0	0	137	324	324
ISABELLA	0	0	0	0	0	40	40	160	160
KATAWBA	0	0	0	0	0	24	24	96	96
MARECHAL FOCH	0	0	371	0	0	53	424	1'209	1'209
MRAC 1087 (GAMARET X MERLOT)	0	0	240	0	0	0	240	481	481
MRAC 1099 (GAMARET X MERLOT)	0	0	228	0	0	0	228	457	457
ROSSE EUROPEE NON DEFINITE IIA	0	0	0	0	0	63	63	246	246
ROSSE IBRIDI / PD (AMERICANE)	0	60	602	0	0	1'580	2'242	7'316	7'406
SEIBEL	0	0	57	0	0	1'018	1'075	3'121	3'121
UD-31.125 (ROYAL MERLOT ?)	0	530	0	0	0	0	530	476	951
VB 91 - 26 - 26	390	790	0	0	0	0	1'180	1'185	3'246
<b>Totale rosse da II°</b>	<b>390</b>	<b>2'378</b>	<b>2'363</b>	<b>0</b>	<b>0</b>	<b>2'778</b>	<b>7'909</b>	<b>16'732</b>	<b>19'914</b>
Totale bianche	3'797	5'280	18'501	60	360	321	28'319	30'761	39'538
Totale rosse	692	2'664	117'330	77	45	40'872	161'680	404'064	408'629
<b>Totale distretto</b>	<b>4'489</b>	<b>7'944</b>	<b>135'831</b>	<b>137</b>	<b>405</b>	<b>41'193</b>	<b>189'999</b>	<b>434'825</b>	<b>448'167</b>

**Tabella N. 2.3.3 - Numero di ceppi e superfici vitate per distretto – Leventina**

Distretto	Ceppi a filare			Ceppi a pergola			Totale Ceppi	S.computabili m2	
	1° anno	2° anno	3° anno e +	1° anno	2° anno	3° anno e +		produttive	totali
<b>Leventina</b>									
CHARDONNAY	0	0	8'230	0	0	30	8'260	15'502	15'502
CHASSELAS	0	0	16	0	0	0	16	30	30
VIOGNIER	0	0	520	0	0	0	520	1'245	1'245
<b>Totale bianche da I°</b>	<b>0</b>	<b>0</b>	<b>8'766</b>	<b>0</b>	<b>0</b>	<b>30</b>	<b>8'796</b>	<b>16'777</b>	<b>16'777</b>
BONDOLA	355	0	559	0	0	1'509	2'423	6'891	7'956
CABERNET FRANC	0	0	300	0	0	0	300	661	661
CABERNET SAUVIGNON	0	0	75	0	280	0	355	622	1'019
GAMARET	0	0	1'105	0	0	99	1'204	2'900	2'900
MERLOT	833	32	54'984	77	168	31'888	87'982	222'083	224'226
PINOT NERO	450	0	3'009	0	0	2'210	5'669	14'981	16'111
SYRAH	0	0	70	0	0	0	70	210	210
<b>Totale rosse da I°</b>	<b>1'638</b>	<b>32</b>	<b>60'102</b>	<b>77</b>	<b>448</b>	<b>35'706</b>	<b>98'003</b>	<b>248'348</b>	<b>253'083</b>
BIANCHE EUROPEE NON DEFINITE IIA	0	0	0	0	0	21	21	82	82
BIANCHE IBRIDI / PD (AMERICANE)	0	0	10	0	0	0	10	30	30
JOHANNITER	2	0	0	0	0	0	2	0	6
VB 32 - 07	0	930	0	0	0	0	930	757	1'513
VB CAL 6 - 04	0	437	0	0	0	0	437	335	670
<b>Totale bianche da II°</b>	<b>2</b>	<b>1'367</b>	<b>10</b>	<b>0</b>	<b>0</b>	<b>21</b>	<b>1'400</b>	<b>1'204</b>	<b>2'301</b>
ALPHONSE LAVALLEE	0	0	6	0	0	1	7	12	12
ARINARNOA	0	0	800	0	0	0	800	1'614	1'614
CABERNET EARLY	0	330	0	0	0	0	330	457	914
CABERNET MYTHOS	0	1'140	590	0	0	0	1'730	2'852	4'148
CALADOC	0	0	100	0	0	0	100	202	202
EDERENA	0	0	100	0	0	0	100	202	202
EGIODOLA	0	0	100	0	0	0	100	202	202
FERRADOU (BX 81-83)	0	0	100	0	0	0	100	202	202
ISABELLA	0	0	3	0	0	0	3	9	9
MARSELAN	0	0	1'246	0	0	0	1'246	2'514	2'514
MRAC 1087 (GAMARET X MERLOT)	0	0	175	0	0	0	175	467	467
MRAC 1099 (GAMARET X MERLOT)	0	0	200	0	0	0	200	533	533
PETIT VERDOT	0	0	100	0	0	0	100	202	202
ROSSE EUROPEE NON DEFINITE IIA	0	0	377	0	0	37	414	1'002	1'002
ROSSE IBRIDI / PD (AMERICANE)	0	0	212	0	0	421	633	2'225	2'225
SANGIOVESE	0	100	0	0	0	0	100	77	153
SEIBEL	0	0	123	0	0	624	747	2'826	2'826
UD 31.120 (EARLY MERLOT ?)	0	600	0	0	0	0	600	460	919
UD-31.103 (RUBY MERLOT ?)	0	600	0	0	0	0	600	460	919
UD-31.125 (ROYAL MERLOT ?)	0	600	0	0	0	0	600	460	919
UD-32.078 (ROYAL CABERNET ?)	0	600	0	0	0	0	600	460	919
<b>Totale rosse da II°</b>	<b>0</b>	<b>3'970</b>	<b>4'232</b>	<b>0</b>	<b>0</b>	<b>1'083</b>	<b>9'285</b>	<b>17'438</b>	<b>21'103</b>
Totale bianche	2	1'367	8'776	0	0	51	10'196	17'981	19'078
Totale rosse	1'638	4'002	64'334	77	448	36'789	107'288	265'786	274'186
<b>Totale distretto</b>	<b>1'640</b>	<b>5'369</b>	<b>73'110</b>	<b>77</b>	<b>448</b>	<b>36'840</b>	<b>117'484</b>	<b>283'767</b>	<b>293'264</b>

**Tabella N. 2.3.4.a - Numero di ceppi e superfici vitate per distretto – Locarno (uve DOC)**

Distretto	Ceppi a filare			Ceppi a pergola			Totale Ceppi	S.computabili m2	
	1° anno	2° anno	3° anno e +	1° anno	2° anno	3° anno e +		prod.	totali
<b>Locarno</b>									
CHARDONNAY	253	30	29'294	0	0	1	29'578	60'768	61'089
CHASSELAS	10	0	667	0	0	5	682	1'341	1'350
DORAL	0	0	2'346	0	0	0	2'346	4'773	4'773
KERNER	2'290	0	2'166	0	0	0	4'456	6'338	13'032
PINOT BIANCO	0	0	114	0	0	0	114	215	215
PINOT GRIGIO	0	0	130	0	0	0	130	317	317
SAUVIGNON BIANCO	0	310	11'764	0	0	0	12'074	24'398	24'725
SEMILLON	0	0	115	0	0	0	115	254	254
VIOGNIER	0	0	80	0	0	0	80	179	179
<b>Totale bianche da I°</b>	<b>2'553</b>	<b>340</b>	<b>46'676</b>	<b>0</b>	<b>0</b>	<b>6</b>	<b>49'575</b>	<b>98'583</b>	<b>105'934</b>
BONDOLA	150	15	19'173	0	0	47	19'385	50'947	51'272
CABERNET FRANC	100	124	4'589	0	0	0	4'813	10'501	10'951
CABERNET SAUVIGNON	100	0	2'899	0	0	0	2'999	6'315	6'587
CARMINOIR	0	0	1'756	0	0	0	1'756	4'031	4'031
DIOLINOIR	0	0	520	0	0	0	520	1'151	1'151
GAMARET	520	0	6'195	0	0	1	6'716	13'674	14'585
GARANOIR	0	0	100	0	0	0	100	264	264
MERLOT	8'531	5'122	620'964	0	0	2'373	636'990	1'497'175	1'519'645
PINOT NERO	0	0	6'643	0	0	0	6'643	14'771	14'771
SYRAH	0	0	1'152	0	0	0	1'152	2'739	2'739
<b>Totale rosse da I°</b>	<b>9'401</b>	<b>5'261</b>	<b>663'991</b>	<b>0</b>	<b>0</b>	<b>2'421</b>	<b>681'074</b>	<b>1'601'568</b>	<b>1'625'996</b>

**Tabella N. 2.3.4.b - Numero di ceppi e superfici vitate per distretto – Locarno (uve non DOC)**

Distretto Varietà	Ceppi a filare			Ceppi a pergola			Totale Ceppi	S.computabili m2	
	1° anno	2° anno	3° anno e +	1° anno	2° anno	3° anno e +		prod.	totali
ALTESSE	0	0	250	0	0	0	250	437	437
ARNEIS	0	0	25	0	0	0	25	55	55
BIANCHE EUROPEE NON DEFINITE IIA	0	0	315	0	0	0	315	936	936
BIANCHE IBRIDI / PD (AMERICANE)	170	0	1'949	0	0	241	2'360	6'494	7'004
COMPLETER	0	0	700	0	0	0	700	1'684	1'684
JOHANNITER	923	0	1'798	0	0	0	2'721	4'074	5'830
LILIORILA	0	0	25	0	0	0	25	55	55
LILLA	0	0	1	0	0	0	1	3	3
MOSCATO BIANCO	0	0	852	0	0	0	852	1'681	1'681
MOSCATO BRISTALER	0	0	44	0	0	0	44	132	132
MOSCATO GIALLO	0	165	0	0	0	0	165	174	347
MUSCARIS	0	0	371	0	0	0	371	709	709
NOAH	0	0	40	0	0	0	40	101	101
SAUVIGNON GRIS	83	0	0	0	0	0	83	0	158
SEYVAL BIANCO	0	0	320	0	0	0	320	960	960
SOLARIS	80	180	594	0	0	0	854	1'818	2'239
SOUVIGNIER GRIGIO	0	0	405	0	0	0	405	990	990
SYLVANER	0	0	25	0	0	0	25	55	55
VB 32 - 07	0	0	30	0	0	0	30	90	90
<b>Totale bianche da II°</b>	<b>1'256</b>	<b>345</b>	<b>7'744</b>	<b>0</b>	<b>0</b>	<b>241</b>	<b>9'586</b>	<b>20'448</b>	<b>23'466</b>
ARINARNOA	0	0	1'900	0	0	0	1'900	3'101	3'101
BACO NOIR	0	0	20	0	0	0	20	60	60
BARBERA	0	20	500	0	0	0	520	1'051	1'081
CABERNET DORSA	0	0	50	0	0	0	50	110	110
CABERNET JURA	0	180	899	0	0	0	1'079	2'839	3'078
CABERNET MYTHOS	10	0	0	0	0	0	10	0	30
CHAMBOURCIN	0	0	101	0	0	0	101	158	158
CHANCELLOR	0	0	635	0	0	0	635	1'742	1'742
CLINTON	0	0	20	0	0	0	20	60	60
DE CHAUNAC (SEIBEL 9549)	0	0	90	0	0	0	90	257	257
DIVICO (IRAC 2091 - GAMARET X BRONNER)	230	300	80	0	0	0	610	690	1'554
FERRADOU (BX 81-83)	0	0	3'000	0	0	0	3'000	4'267	4'267
FREISA	0	0	167	0	0	0	167	372	372
GALOTTA	0	0	520	0	0	0	520	754	754
ISABELLA	9	5	509	0	0	205	728	2'355	2'383
KATAWBA	4	0	437	0	32	55	528	1'571	1'634
KÖNIGLICHE ESTHER	0	0	3	0	0	0	3	9	9
LEON MILLOT	0	180	250	0	0	0	430	940	1'179
MADERA	0	0	0	0	0	15	15	40	40
MARECHAL FOCH	0	0	1'152	0	0	0	1'152	3'272	3'272
MOSCATO BLU O MOSCATO GARNIER	0	0	43	0	0	3	46	141	141
MRAC 1087 (GAMARET X MERLOT)	0	0	67	0	0	0	67	136	136
MRAC 1099 (GAMARET X MERLOT)	0	0	68	0	0	0	68	138	138
NEBBIOLO	0	0	700	0	0	0	700	1'223	1'223
PETIT VERDOT	0	0	2'006	0	0	0	2'006	4'094	4'094
REGENT	0	0	879	0	0	0	879	2'488	2'488
ROSSE EUROPEE NON DEFINITE IIA	0	25	4'695	0	0	71	4'791	12'393	12'430
ROSSE IBRIDI / PD (AMERICANE)	0	1'038	17'736	0	0	4'451	23'225	66'959	68'496
SEIBEL	0	0	25	0	0	0	25	74	74
VB 91 - 26 - 17 CABERTIN	0	80	0	0	0	0	80	65	131
VB 91 - 26 - 26	0	0	240	0	0	0	240	598	598
VB 91 - 26 - 27	50	0	100	0	0	0	150	252	384
VB CAL 1 - 28	0	0	30	0	0	0	30	80	80
VB CAL 1 - 36	1	0	0	0	0	0	1	0	3
<b>Totale rosse da II°</b>	<b>304</b>	<b>1'828</b>	<b>36'922</b>	<b>0</b>	<b>32</b>	<b>4'800</b>	<b>43'886</b>	<b>112'289</b>	<b>115'557</b>
Totale bianche	3'809	685	54'420	0	0	247	59'161	119'031	129'400
Totale rosse	9'705	7'089	700'913	0	32	7'221	724'960	1'713'857	1'741'553
<b>Totale distretto</b>	<b>13'514</b>	<b>7'774</b>	<b>755'333</b>	<b>0</b>	<b>32</b>	<b>7'468</b>	<b>784'121</b>	<b>1'832'888</b>	<b>1'870'953</b>

**Tabella N. 2.3.5.a - Numero di ceppi e superfici vitate per distretto – Lugano (DOC bianche)**

Distretto Varietà	Ceppi a filare			Ceppi a pergola			Totale Ceppi	Superfici computabili m2	
	1° anno	2° anno	3° anno e +	1° anno	2° anno	3° anno e +		prod.	totali
<b>Lugano</b>									
CHARDONNAY	375	480	52'608	0	0	0	53'463	106'760	107'738
CHASSELAS	64	50	3'095	0	0	2	3'211	7'078	7'263
DORAL	0	57	495	0	0	0	552	1'413	1'487
KERNER	0	12	6'852	0	0	0	6'864	15'735	15'753
MÜLLER THURGAU / RIESLING X SYLVANER	0	0	5'002	0	0	0	5'002	11'660	11'660
PINOT BIANCO	0	0	630	0	0	0	630	1'281	1'281
PINOT GRIGIO	0	177	1'984	0	0	0	2'161	4'994	5'199
SAUVIGNON BIANCO	1'090	9	20'493	0	0	0	21'592	43'366	45'605
SEMILLON	0	0	1'719	0	0	0	1'719	4'047	4'047
VIIGNIER	0	0	2'955	0	0	0	2'955	5'762	5'762
<b>Totale bianche da I°</b>	<b>1'529</b>	<b>785</b>	<b>95'833</b>	<b>0</b>	<b>0</b>	<b>2</b>	<b>98'149</b>	<b>202'096</b>	<b>205'795</b>

**Tabella N. 2.3.5.b - Numero di ceppi e superfici vitate per distretto – Lugano (DOC rosse e II)**

Distretto	Ceppi a filare			Ceppi a pergola			Totale Ceppi	m2 computabili	
	1° anno	2° anno	3° anno e +	1° anno	2° anno	3° anno e +		prod.	totali
<b>Lugano</b>									
BONDOLA	0	0	45	0	0	0	45	99	99
CABERNET FRANC	517	816	13'902	0	0	0	15'235	32'215	33'514
CABERNET SAUVIGNON	0	0	16'033	0	0	0	16'033	34'049	34'049
CARMINOIR	0	39	2'544	0	0	0	2'583	6'156	6'206
DIOLINOIR	0	0	708	0	0	0	708	1'448	1'448
GAMARET	18	249	13'060	0	0	0	13'327	27'428	27'688
GARANOIR	0	0	292	0	0	0	292	689	689
MERLOT	10'194	22'148	602'994	0	0	1'540	636'876	1'366'600	1'410'025
PINOT NERO	483	809	24'649	0	0	409	26'350	57'719	58'748
SYRAH	0	0	2'610	0	0	0	2'610	5'719	5'719
<b>Totale rosse da I°</b>	<b>11'212</b>	<b>24'061</b>	<b>676'837</b>	<b>0</b>	<b>0</b>	<b>1'949</b>	<b>714'059</b>	<b>1'532'122</b>	<b>1'578'185</b>
ALVARINHO	0	400	0	0	0	0	400	465	929
BIANCHE EUROPEE NON DEFINITE IIA	0	0	550	0	0	0	550	1'560	1'560
BIANCHE IBRIDI / PD (AMERICANE)	100	30	721	0	0	41	892	1'874	2'219
BRONNER	0	0	1'553	0	0	0	1'553	2'823	2'823
CABERNET BIANCO	0	1	53	0	0	0	54	95	96
COMPLETER	760	0	1'520	0	0	0	2'280	3'756	5'822
FRBALUCF	0	1'100	0	0	0	0	1'100	1'498	2'995
FRIULANO	0	0	200	0	0	0	200	308	308
GEWÜRZTRAMINER	0	0	800	0	0	0	800	2'150	2'150
JOHANNITER	0	0	6'582	0	0	0	6'582	13'786	13'786
LILIORILA	0	0	450	0	0	0	450	1'013	1'013
MOSCATO BIANCO	0	0	5	0	0	0	5	15	15
MOSCATO OTTONEL	0	0	100	0	0	0	100	247	247
MUSCARIS	0	70	0	0	0	0	70	85	169
RIFESING	0	0	70	0	0	0	70	190	190
SAUVIGNON GRIS	0	0	1'459	0	0	0	1'459	3'216	3'216
SAVAGNIN BIANCO / PAIEN / HEIDA	900	0	0	0	0	0	900	0	2'450
SEYVAL BIANCO	0	0	1'295	0	0	0	1'295	2'485	2'485
SOLARIS	100	0	3'145	0	0	0	3'245	7'189	7'487
SAUVIGNON GRIGIO	0	0	153	0	0	0	153	456	456
SPERIMENTALE (MUSCATIN ?)	0	0	700	0	0	0	700	1'400	1'400
VB 32 - 07	0	0	550	0	0	0	550	1'182	1'182
VB CAL 6 - 04	30	0	0	0	0	0	30	0	90
<b>Totale bianche da II°</b>	<b>1'890</b>	<b>1'601</b>	<b>19'906</b>	<b>0</b>	<b>0</b>	<b>41</b>	<b>23'438</b>	<b>45'793</b>	<b>53'088</b>
ANCELOTTA	0	0	661	0	0	0	661	1'639	1'639
ARINARNOA	0	0	1'027	0	0	0	1'027	1'904	1'904
BARBERA	0	0	299	0	0	0	299	861	861
BECQUET	200	0	0	0	0	0	200	0	600
BLAUFRÄNKISCH	0	0	200	0	0	0	200	410	410
CABERNET CARBON	0	0	10	0	0	0	10	30	30
CABERNET JURA	0	0	1'271	0	0	0	1'271	3'082	3'082
CABERNET NOIR	0	5	67	0	0	0	72	123	128
CALADOC	0	0	200	0	0	0	200	397	397
CHAMBOURCIN	0	1	4'330	0	0	43	4'374	11'664	11'665
CLINTON	0	0	0	0	0	833	833	1'876	1'876
DIVICO (IRAC 2091 - GAMARET X BRONNER)	209	336	3'603	0	0	0	4'148	8'453	9'314
FERRADOU (BX 81-83)	0	0	462	0	0	0	462	1'241	1'241
GALOTTA	0	0	150	0	0	0	150	363	363
GAMAY	0	0	210	0	0	0	210	630	630
IRAC 1933 (BRONNER X CORNALIN)	0	0	40	0	0	0	40	96	96
IRAC 2060 (BRONNER X GAMARET)	0	0	185	0	0	0	185	460	460
ISABELLA	24	114	2'299	0	0	72	2'509	7'154	7'315
KATAWBA	1	0	600	0	0	15	616	1'615	1'618
MADERA	0	2	124	0	0	0	126	252	255
MAGLIASINA	0	0	40	0	0	2	42	128	128
MALBEC	0	0	1'040	0	0	0	1'040	2'337	2'337
MARCHISANA	37	0	0	0	0	0	37	0	111
MARECHAL FOCH	0	0	3'334	0	0	0	3'334	7'972	7'972
MARSELAN	0	0	1'110	0	0	0	1'110	2'251	2'251
MOSCATO BLU O MOSCATO GARNIER	0	0	118	0	0	0	118	354	354
MOSCATO D'AMBURGO	0	0	1	0	0	0	1	3	3
MRAC 1087 (GAMARET X MERLOT)	0	0	200	0	0	0	200	352	352
MRAC 1099 (GAMARET X MERLOT)	0	0	200	0	0	0	200	352	352
MRAC 1817 (GAMARET X NEBBIOLO)	0	0	213	0	0	0	213	516	516
NEBBIOLO	0	0	121	0	0	0	121	275	275
PETIT VERDOT	0	0	623	0	0	0	623	1'348	1'348
PINOTAGE	0	0	230	0	0	0	230	472	472
REGENT	0	0	3'295	0	0	0	3'295	5'610	5'610
ROSSE EUROPEE NON DEFINITE IIA	3	3	1'438	0	0	100	1'544	2'954	2'964
ROSSE IBRIDI / PD (AMERICANE)	174	428	19'005	0	0	1'323	20'930	54'706	55'612
SAINT LAURENT	0	0	140	0	0	0	140	350	350
SEIBEL	0	0	1'280	0	0	30	1'310	3'204	3'204
SPERIMENTALE (VB 91 - 26 - 18 ?)	0	0	300	0	0	0	300	496	496
VB 91 - 26 - 04	0	0	393	0	0	40	433	820	820
VB 91 - 26 - 25	0	0	3'070	0	0	0	3'070	5'641	5'641
VB 91 - 26 - 26	120	0	68	0	0	0	188	204	564
VB 91 - 26 - 27	0	0	600	0	0	0	600	1'188	1'188
VB 91 - 26 - 29	0	0	300	0	0	0	300	496	496
VB CAL 1 - 15	0	0	10	0	0	0	10	30	30
VB JURA 25	0	0	300	0	0	0	300	496	496
<b>Totale rosse da II°</b>	<b>768</b>	<b>889</b>	<b>53'167</b>	<b>0</b>	<b>0</b>	<b>2'458</b>	<b>57'282</b>	<b>134'805</b>	<b>137'826</b>
Totale bianche	3'419	2'386	115'739	0	0	43	121'587	247'889	258'883
Totale rosse	11'980	24'950	730'004	0	0	4'407	771'341	1'666'927	1'716'011
<b>Totale distretto</b>	<b>15'399</b>	<b>27'336</b>	<b>845'743</b>	<b>0</b>	<b>0</b>	<b>4'450</b>	<b>892'928</b>	<b>1'914'816</b>	<b>1'974'894</b>



**Tabella N. 2.3.6 - Numero di ceppi e superfici vitate per distretto - Mendrisio**

Distretto - Mendrisio Varietà	Ceppi a filare			Ceppi a pergola			Totale Ceppi	S. computabili m2	
	1° anno	2° anno	3° anno e +	1° anno	2° anno	3° anno e +		produttive	totali
CHARDONNAY	330	300	108'817	0	0	0	109'447	198'693	199'416
CHASSELAS	0	0	12'377	0	0	35	12'412	22'295	22'295
DORAL	0	0	2'969	0	0	0	2'969	5'317	5'317
KERNER	0	3	5'759	0	0	0	5'762	11'245	11'249
MÜLLER THURGAU / RIES. X SYLV.	0	0	4'049	0	0	0	4'049	7'246	7'246
PINOT BIANCO	0	0	3'511	0	0	0	3'511	6'261	6'261
PINOT GRIGIO	0	0	4'357	0	0	0	4'357	8'438	8'438
SAUVIGNON BIANCO	50	100	47'593	0	0	0	47'743	86'952	87'138
SEMILLON	0	0	10'560	0	0	0	10'560	19'287	19'287
VIIGNIER	1'050	50	17'096	0	0	0	18'196	29'237	31'068
<b>Totale bianche da I°</b>	<b>1'430</b>	<b>453</b>	<b>217'088</b>	<b>0</b>	<b>0</b>	<b>35</b>	<b>219'006</b>	<b>394'971</b>	<b>397'715</b>
BONDOLA	224	0	646	0	0	0	870	920	1'251
CABERNET FRANC	420	500	33'001	0	0	0	33'921	59'855	60'863
CABERNET SAUVIGNON	0	0	34'131	0	0	0	34'131	67'067	67'067
CARMINOIR	0	0	3'241	0	0	0	3'241	6'167	6'167
DIOLINOIR	0	0	3'018	0	0	0	3'018	6'546	6'546
GAMARET	500	0	32'527	0	0	100	33'127	61'292	62'792
GARANOIR	0	0	205	0	0	0	205	426	426
MERLOT	17'732	27'961	1'563'941	0	4	10'323	1'619'961	3'237'363	3'290'670
PINOT NERO	1	0	9'536	0	0	0	9'537	18'632	18'635
SYRAH	0	0	11'061	0	0	0	11'061	20'951	20'951
<b>Totale rosse da I°</b>	<b>18'877</b>	<b>28'461</b>	<b>1'691'307</b>	<b>0</b>	<b>4</b>	<b>10'423</b>	<b>1'749'072</b>	<b>3'479'219</b>	<b>3'535'368</b>
ARNEIS	0	0	30	0	0	0	30	61	61
ARVINE	100	0	500	0	0	0	600	709	880
BIANCHE EUROPEE NON DEFINITE IIA	0	1	456	0	0	174	631	1'552	1'553
BIANCHE IBRIDI / PD (AMERICANE)	10	20	530	0	0	26	586	762	807
BRONNER	0	0	470	0	0	0	470	1'410	1'410
CHARMONT	0	0	705	0	0	0	705	983	983
GEWÜRZTRAMINER	50	0	2'892	0	0	0	2'942	3'749	3'830
JOHANNITER	0	0	2'250	0	0	0	2'250	4'568	4'568
MOSCATO BIANCO	100	0	895	0	0	4	999	1'203	1'374
MUSCARIS	0	0	30	0	0	0	30	59	59
SAVAGNIN BIANCO / PAIEN / HEIDA	0	0	205	0	0	0	205	430	430
SCHEUREBE	0	0	300	0	0	0	300	389	389
SEYVAL BIANCO	0	0	47	0	0	0	47	87	87
SOLARIS	0	0	1'399	0	0	0	1'399	3'145	3'145
SOUVIGNIER GRIGIO	0	0	152	0	0	0	152	456	456
<b>Totale bianche da II°</b>	<b>260</b>	<b>21</b>	<b>10'861</b>	<b>0</b>	<b>0</b>	<b>204</b>	<b>11'346</b>	<b>19'563</b>	<b>20'032</b>
ALICANTE BOUSCHET	0	0	666	0	0	0	666	1'134	1'134
ANCELOTTA	0	0	3'055	0	0	0	3'055	5'948	5'948
ARINARNOA	0	0	1'532	0	0	0	1'532	2'709	2'709
BACO NOIR	0	0	10	0	0	0	10	26	26
BARBERA	0	0	600	0	0	0	600	1'100	1'100
CABERNET CANTOR	0	0	50	0	0	0	50	98	98
CABERNET JURA	0	0	225	0	0	0	225	336	336
CABERNET MYTHOS	0	0	100	0	0	0	100	185	185
CALADOC	0	0	1'000	0	0	0	1'000	942	942
CARMENERE	0	0	535	0	0	0	535	693	693
CHAMBOURCIN	0	0	892	0	0	0	892	2'484	2'484
CORNALIN	0	50	0	0	0	0	50	39	79
DIVICO (IRAC 2091 - GAMARET X BRONNER)	20	0	0	0	0	0	20	0	52
EGIODOLA	0	0	511	0	0	0	511	662	662
FREISA	0	0	100	0	0	115	215	442	442
GALOTTA	0	0	1'323	0	0	0	1'323	2'124	2'124
CLINTON e ISABELLA e KATAWBA	0	0	153	0	0	161	314	941	941
MALBEC	0	0	700	0	0	0	700	1'338	1'338
MARECHAL FOCH	0	0	226	0	0	0	226	442	442
MARSELAN	125	0	1'223	0	0	0	1'348	1'336	1'454
MARZEMINO e MOSCATO BLU / GARNIER	0	0	10	0	0	0	10	24	24
MOSCATO ROSA	11	0	0	0	0	0	11	0	16
MOURVEDRE	0	0	546	0	0	0	546	707	707
MRAC 1087 (GAMARET X MERLOT)	0	0	125	0	0	0	125	217	217
MRAC 1099 (GAMARET X MERLOT)	0	0	130	0	0	0	130	226	226
MRAC 1817 GAMARET X NEBBIOLO	0	0	369	0	0	0	369	490	490
NEBBIOLO	0	0	5'166	0	0	0	5'166	10'714	10'714
PETIT VERDOT	0	420	6'062	0	0	0	6'482	11'169	11'521
REGENT	0	50	305	0	0	0	355	673	713
ROSSE EUROPEE NON DEFINITE IIA	40	30	2'213	0	0	36	2'319	4'543	4'708
ROSSE IBRIDI / PD (AMERICANE)	3	10	6'183	0	120	1'400	7'716	19'744	19'880
SPERIMENTALE (VB 91 - 26 - 18 ?)	0	0	170	0	0	0	170	321	321
TANNAT	550	0	344	0	0	0	894	730	1'601
<b>Totale rosse da II°</b>	<b>749</b>	<b>560</b>	<b>35'534</b>	<b>0</b>	<b>120</b>	<b>1'712</b>	<b>38'675</b>	<b>74'463</b>	<b>76'253</b>
Totale bianche	1'690	474	227'949	0	0	239	230'352	414'534	417'747
Totale rosse	19'626	29'021	1'726'841	0	124	12'135	1'787'747	3'553'682	3'611'621
<b>Totale distretto</b>	<b>21'316</b>	<b>29'495</b>	<b>1'954'790</b>	<b>0</b>	<b>124</b>	<b>12'374</b>	<b>2'018'099</b>	<b>3'968'216</b>	<b>4'029'368</b>

**Tabella N. 2.3.7 - Numero di ceppi e superfici vitate per distretto - Riviera**

Distretto	Ceppi a filare			Ceppi a pergola			Totale Ceppi	Sup.Comp. m2	
	1° anno	2° anno	3° anno e +	1° anno	2° anno	3° anno e +		produttive	totali
<b>Riviera</b>									
CHARDONNAY	50	300	760	0	0	0	1'110	1'911	2'458
PINOT GRIGIO	0	0	405	0	0	0	405	515	515
SAUVIGNON BIANCO	0	0	830	0	0	0	830	1'801	1'801
VIOGNIER	0	0	320	0	0	0	320	694	694
<b>Totale bianche da I°</b>	<b>50</b>	<b>300</b>	<b>2'315</b>	<b>0</b>	<b>0</b>	<b>0</b>	<b>2'665</b>	<b>4'921</b>	<b>5'468</b>
BONDOLA	0	0	570	0	0	84	654	1'580	1'580
CABERNET FRANC	0	400	1'049	0	0	0	1'449	2'294	2'842
CABERNET SAUVIGNON	0	0	705	0	0	230	935	1'712	1'712
CARMINOIR	0	0	1'905	0	0	0	1'905	3'633	3'633
GAMARET	0	0	3'290	0	0	0	3'290	5'864	5'864
MERLOT	1'375	713	85'400	96	24	27'300	114'908	286'735	290'809
PINOT NERO	20	100	1'829	0	0	0	1'949	4'860	5'052
<b>Totale rosse da I°</b>	<b>1'395</b>	<b>1'213</b>	<b>94'748</b>	<b>96</b>	<b>24</b>	<b>27'614</b>	<b>125'090</b>	<b>306'678</b>	<b>311'492</b>
BIANCHE EUROPEE NON DEFINITE IIA	0	0	20	0	0	3	23	72	72
JOHANNITER	0	0	530	0	0	0	530	1'590	1'590
SAUVIGNON GRIS	0	0	240	0	0	0	240	521	521
<b>Totale bianche da II°</b>	<b>0</b>	<b>0</b>	<b>790</b>	<b>0</b>	<b>0</b>	<b>3</b>	<b>793</b>	<b>2'183</b>	<b>2'183</b>
ANCELOTTA	0	0	330	0	0	0	330	565	565
ARINARNOA	0	0	170	0	0	0	170	339	339
CLINTON	0	0	0	0	0	12	12	48	48
GALOTTA	0	0	112	0	0	0	112	173	173
ISABELLA	2	0	8	0	0	1	11	21	26
MARSELAN	0	0	65	0	0	0	65	129	129
ROSSE EUROPEE NON DEFINITE IIA	0	0	33	0	0	13	46	151	151
ROSSE IBRIDI / PD (AMERICANE)	0	12	1'968	0	0	1'015	2'995	8'422	8'440
SEIBEL	0	0	80	0	0	0	80	240	240
<b>Totale rosse da II°</b>	<b>2</b>	<b>12</b>	<b>2'766</b>	<b>0</b>	<b>0</b>	<b>1'041</b>	<b>3'821</b>	<b>10'088</b>	<b>10'111</b>
Totale bianche	50	300	3'105	0	0	3	3'458	7'104	7'651
Totale rosse	1'397	1'225	97'514	96	24	28'655	128'911	316'766	321'603
<b>Totale distretto</b>	<b>1'447</b>	<b>1'525</b>	<b>100'619</b>	<b>96</b>	<b>24</b>	<b>28'658</b>	<b>132'369</b>	<b>323'870</b>	<b>329'254</b>

**Tabella N. 2.3.8 - Numero di ceppi e superfici vitate per distretto – Valle Maggia**

Distretto	Ceppi a filare			Ceppi a pergola			Totale Ceppi	Superfici computabili m2	
	1° anno	2° anno	3° anno e +	1° anno	2° anno	3° anno e +		produttive	totali
<b>Valle Maggia</b>									
CHARDONNAY	0	0	1'150	0	0	0	1'150	2'871	2'871
CHASSELAS	0	0	0	0	0	2	2	8	8
DORAL	0	0	395	0	0	0	395	899	899
KERNER	0	0	150	0	0	0	150	250	250
SAUVIGNON BIANCO	0	0	268	0	0	0	268	695	695
<b>Totale bianche da I°</b>	<b>0</b>	<b>0</b>	<b>1'963</b>	<b>0</b>	<b>0</b>	<b>2</b>	<b>1'965</b>	<b>4'723</b>	<b>4'723</b>
BONDOLA	0	0	591	0	0	69	660	1'818	1'818
CABERNET FRANC	0	0	250	0	0	0	250	330	330
CABERNET SAUVIGNON	0	0	187	0	0	0	187	561	561
CARMINOIR	0	0	34	0	0	0	34	102	102
GAMARET	64	0	102	0	0	0	166	277	429
MERLOT	14	510	18'883	0	0	90	19'497	48'191	48'733
PINOT NERO	0	0	897	0	0	0	897	1'855	1'855
<b>Totale rosse da I°</b>	<b>78</b>	<b>510</b>	<b>20'944</b>	<b>0</b>	<b>0</b>	<b>159</b>	<b>21'691</b>	<b>53'134</b>	<b>53'828</b>
BIANCHE EUROPEE NON DEFINITE IIA	0	0	3	0	0	0	3	9	9
BIANCHE IBRIDI / PD (AMERICANE)	0	0	7	0	0	25	32	121	121
JOHANNITER	950	0	609	0	0	0	1'559	1'334	3'493
SOUVIGNIER GRIGIO	0	0	1'255	0	0	253	1'508	3'427	3'427
<b>Totale bianche da II°</b>	<b>950</b>	<b>0</b>	<b>1'874</b>	<b>0</b>	<b>0</b>	<b>278</b>	<b>3'102</b>	<b>4'891</b>	<b>7'050</b>
BARBERA	0	0	10	0	0	10	20	70	70
CABERNET JURA	0	0	437	0	0	469	906	2'713	2'713
CABERNET X MARECHAL FOCH	0	0	138	0	0	0	138	311	311
CHAMBOURCIN	0	0	386	0	0	895	1'281	4'161	4'161
CLINTON	0	0	6	0	0	5	11	38	38
ISABELLA	9	5	205	2	0	515	736	2'501	2'543
KATAWBA	0	0	100	0	0	2	102	308	308
MOSCATO BLU O MOSCATO GARNIER	0	0	12	0	0	0	12	36	36
MRAC 1099 (GAMARET X MERLOT)	0	0	100	0	0	0	100	177	177
PRIOR	0	0	325	0	0	0	325	450	450
REGENT	0	0	884	0	0	2	886	1'900	1'900
ROSSE EUROPEE NON DEFINITE IIA	0	0	43	0	0	1	44	133	133
ROSSE IBRIDI / PD (AMERICANE)	10	171	5'037	4	56	6'404	11'682	39'863	40'277
<b>Totale rosse da II°</b>	<b>19</b>	<b>176</b>	<b>7'683</b>	<b>6</b>	<b>56</b>	<b>8'303</b>	<b>16'243</b>	<b>52'661</b>	<b>53'117</b>
Totale bianche	950	0	3'837	0	0	280	5'067	9'614	11'773
Totale rosse	97	686	28'627	6	56	8'462	37'934	105'795	106'945
<b>Totale distretto</b>	<b>1'047</b>	<b>686</b>	<b>32'464</b>	<b>6</b>	<b>56</b>	<b>8'742</b>	<b>43'001</b>	<b>115'409</b>	<b>118'718</b>

**Tabella N. 2.3.9 - Numero di ceppi e superfici vitate - Mesolcina**

Distretto	Ceppi a filare			Ceppi a pergola			Totale Ceppi	Superfici computabili m2	
	1° anno	2° anno	3° anno e +	1° anno	2° anno	3° anno e +		produttive	totali
<b>Mesolcina</b>									
CHARDONNAY	74	0	6'231	0	0	0	6'305	12'330	12'455
CHASSELAS	0	0	122	0	0	0	122	305	305
DORAL	0	0	410	0	0	0	410	1'047	1'047
PINOT GRIGIO	0	36	664	0	0	0	700	903	926
SAUVIGNON BIANCO	150	0	0	0	0	0	150	0	420
<b>Totale bianche da I°</b>	<b>224</b>	<b>36</b>	<b>7'427</b>	<b>0</b>	<b>0</b>	<b>0</b>	<b>7'687</b>	<b>14'585</b>	<b>15'153</b>
BONDOLA	2	6	1'373	0	0	0	1'381	3'640	3'655
CABERNET FRANC	13	24	1'445	0	0	0	1'482	2'926	2'982
CABERNET SAUVIGNON	0	0	1'723	0	0	0	1'723	4'081	4'081
GAMARET	225	126	375	0	0	33	759	963	1'496
MERLOT	5'008	702	94'392	0	1	501	100'604	227'104	235'781
PINOT NERO	0	100	1'556	0	0	0	1'656	2'577	2'642
SYRAH	0	0	252	0	0	0	252	329	329
<b>Totale rosse da I°</b>	<b>5'248</b>	<b>958</b>	<b>101'116</b>	<b>0</b>	<b>1</b>	<b>534</b>	<b>107'857</b>	<b>241'620</b>	<b>250'966</b>
AMIGNE	0	0	200	0	0	0	200	457	457
BIANCHE EUROPEE NON DEFINITE IIA	0	0	440	0	0	30	470	1'100	1'100
BIANCHE IBRIDI / PD (AMERICANE)	0	0	25	0	0	6	31	99	99
BRONNER	0	0	300	0	0	0	300	548	548
FREISAMER	0	0	75	0	0	0	75	166	166
GEWÜRZTRAMINER	0	0	428	0	0	0	428	606	606
JOHANNITER	0	0	430	0	0	0	430	1'290	1'290
MOSCATO BIANCO	0	0	203	0	0	2	205	617	617
MOSCATO OLIVIER	0	0	200	0	0	0	200	600	600
RIESLING.	0	0	193	0	0	0	193	522	522
SOLARIS	0	0	270	0	0	0	270	539	539
<b>Totale bianche da II°</b>	<b>0</b>	<b>0</b>	<b>2'764</b>	<b>0</b>	<b>0</b>	<b>38</b>	<b>2'802</b>	<b>6'544</b>	<b>6'544</b>
BARBERA	0	0	7	0	0	0	7	21	21
CABERNET CORTIS	0	0	200	0	0	0	200	365	365
CABERNET JURA	0	0	600	0	0	0	600	1'565	1'565
CLINTON	0	0	0	0	0	16	16	64	64
DORNFELDER	0	0	730	0	0	0	730	1'120	1'120
ISABELLA	0	0	6	0	0	4	10	34	34
MADERA	0	0	0	0	0	25	25	52	52
MALBEC	0	0	505	0	0	0	505	990	990
MARA	0	0	200	0	0	0	200	600	600
MONTEPULCIANO	0	0	50	0	0	0	50	150	150
NEBBIOLO	0	0	23	0	0	0	23	69	69
ROSSE EUROPEE NON DEFINITE IIA	0	0	1'158	0	0	20	1'178	2'826	2'826
ROSSE IBRIDI / PD (AMERICANE)	0	0	726	0	0	775	1'501	4'826	4'826
SANGIOVESE	0	0	75	0	0	0	75	225	225
VB 91 - 26 - 25	0	0	600	0	0	0	600	1'096	1'096
VB 91 - 26 - 26	0	75	0	0	0	0	75	113	225
<b>Totale rosse da II°</b>	<b>0</b>	<b>75</b>	<b>4'880</b>	<b>0</b>	<b>0</b>	<b>840</b>	<b>5'795</b>	<b>14'116</b>	<b>14'228</b>
Totale bianche	224	36	10'191	0	0	38	10'489	21'129	21'697
Totale rosse	5'248	1'033	105'996	0	1	1'374	113'652	255'736	265'194
<b>Totale distretto</b>	<b>5'472</b>	<b>1'069</b>	<b>116'187</b>	<b>0</b>	<b>1</b>	<b>1'412</b>	<b>124'141</b>	<b>276'865</b>	<b>286'891</b>

### 3 RISULTATI QUANTITATIVI

Nelle pagine che seguono riportiamo nell'ordine le tabelle relative ai quantitativi tassati per la vendemmia 2016, senza commento. Dove possibile abbiamo indicato i quantitativi della categoria IGT, suddividendoli in quantitativi "IGT nostrano" e "IGT normale". Si sottolinea che la classificazione nelle categorie corrisponde al potenziale delle uve prodotte e non all'effettiva vinificazione in detta categoria. In effetti, per determinati vini e scelte dei produttori vi possono essere declassamenti volontari delle uve (rinuncia all'uso delle DOC).

### 3.1.1a Quantitativi tassati per varietà e categoria - Ticino (bianche e rosse di la)

Cat.	Varietà	kg totale	kg DOC	kg IGT tot	kg IGT no	kg IGT	kg VdT	kg altri
1B	CHARDONNAY	297'210	291'167	5'951	5'951	0	92	0
1B	CHASSELAS	24'076	21'335	2'681	2'681	0	0	60
1B	DORAL	9'161	9'161	0	0	0	0	0
1B	KERNER	16'382	16'202	180	180	0	0	0
1B	MÜLLER THURGAU / RIESLING X SYLVANER	10'223	10'223	0	0	0	0	0
1B	PINOT BIANCO	5'163	5'163	0	0	0	0	0
1B	PINOT GRIGIO	9'502	9'502	0	0	0	0	0
1B	SAUVIGNON BIANCO	111'637	111'637	0	0	0	0	0
1B	SEMILLON	15'813	15'813	0	0	0	0	0
1B	VIOGNIER	29'073	29'073	0	0	0	0	0
<b>T. bianche I°</b>		<b>528'240</b>	<b>519'276</b>	<b>8'812</b>	<b>8'812</b>	<b>0</b>	<b>92</b>	<b>60</b>
2B	AMIGNE	0	0	0	0	0	0	0
2B	ARNEIS	440	0	440	440	0	0	0
2B	ARVINE	832	0	832	832	0	0	0
2B	BIANCHE EUROPEE NON DEFINITE IIA	675	0	675	0	675	0	0
2B	BIANCHE IBRIDI / PD (AMERICANE)	3'926	0	2'440	0	2'440	1'486	0
2B	BRONNER	1'569	0	1'569	1'569	0	0	0
2B	CABERNET BLANC	681	0	681	681	0	0	0
2B	CHARMONT	1'290	0	1'290	1'290	0	0	0
2B	COMPLETER	858	0	858	858	0	0	0
2B	ERMITAGE	0	0	0	0	0	0	0
2B	FREISAMER	0	0	0	0	0	0	0
2B	FRIULANO	23	0	23	23	0	0	0
2B	GEWÜRZTRAMINER	4'191	0	4'191	4'191	0	0	0
2B	JOHANNITER	10'876	0	10'876	10'876	0	0	0
2B	LILIORILA	530	0	530	530	0	0	0
2B	MOSCATO BIANCO	4'686	0	4'686	4'686	0	0	0
2B	MOSCATO BRISTALER	26	0	26	0	26	0	0
2B	MUSCARIS	667	0	667	667	0	0	0
2B	NOAH	145	0	145	0	145	0	0
2B	RIESLING.	0	0	0	0	0	0	0
2B	ROUSSANNE	0	0	0	0	0	0	0
2B	SAUVIGNON GRIS	1'608	0	1'588	1'588	0	0	20
2B	SAVAGNIN BIANCO / PAIEN / HEIDA	50	0	50	50	0	0	0
2B	SCHUREBE	352	0	352	352	0	0	0
2B	SEYVAL BIANCO	622	0	622	622	0	0	0
2B	SOLARIS	4'273	0	4'273	4'273	0	0	0
2B	SOUVIGNIER GRIGIO	1'484	0	1'484	1'484	0	0	0
2B	TOCAI	0	0	0	0	0	0	0
2B	VB 32 - 07	3'139	0	3'139	3'139	0	0	0
2B	VB CAL 6 - 04	5'599	0	5'599	5'599	0	0	0
<b>T. bianche II°</b>		<b>48'542</b>	<b>0</b>	<b>47'036</b>	<b>43'750</b>	<b>3'286</b>	<b>1'486</b>	<b>20</b>
<b>T. uve bianche</b>		<b>576'782</b>	<b>519'276</b>	<b>55'848</b>	<b>52'562</b>	<b>3'286</b>	<b>1'578</b>	<b>80</b>
1R	BONDOLA	33'150	32'458	692	692	0	0	0
1R	CABERNET FRANC	64'340	64'154	186	186	0	0	0
1R	CABERNET SAUVIGNON	67'688	66'576	1'112	1'112	0	0	0
1R	CARMINOIR	14'722	14'705	17	17	0	0	0
1R	DIOLINOIR	5'254	5'254	0	0	0	0	0
1R	GAMARET	84'203	79'211	4'992	4'992	0	0	0
1R	GARANOIR	570	420	150	150	0	0	0
1R	MERLOT	6'248'063	6'124'363	123'368	122'468	900	332	0
1R	PINOT NERO	54'973	53'443	1'490	1'490	0	0	40
1R	SYRAH	17'384	17'384	0	0	0	0	0
<b>T. rosse I°</b>		<b>6'590'347</b>	<b>6'457'968</b>	<b>132'007</b>	<b>131'107</b>	<b>900</b>	<b>332</b>	<b>40</b>

### 3.1.1b Quantitativi tassati per varietà e categoria - Ticino (Rosse di Ila)

Cat.	Varietà	kg totale	kg DOC	kg IGT tot	kg IGT no	kg IGT	kg VdT	kg altri
2R	ALICANTE BOUSCHET	654	0	654	654	0	0	0
2R	ANCELLOTTA	2'295	0	2'295	2'295	0	0	0
2R	ARINARNOA	14'045	0	14'045	14'045	0	0	0
2R	BARBERA	1'545	0	1'545	1'545	0	0	0
2R	CABERNET CORTIS	200	0	200	200	0	0	0
2R	CABERNET EARLY	169	0	169	0	169	0	0
2R	CABERNET JURA	1'524	0	1'524	1'524	0	0	0
2R	CABERNET MYTHOS	1'827	0	1'827	1'827	0	0	0
2R	CALADOC	1'063	0	1'063	1'063	0	0	0
2R	CARMENERE	656	0	656	656	0	0	0
2R	CHAMBOURCIN	7'061	0	7'061	7'061	0	0	0
2R	CHANCELLOR	168	0	168	0	168	0	0
2R	CLINTON	0	0	0	0	0	0	0
2R	CORVINA	0	0	0	0	0	0	0
2R	DE CHAUNAC (SEIBEL 9549)	11	0	11	0	11	0	0
2R	DIVICO (IRAC 2091 - GAMARET X BRONNER)	1'652	0	1'652	1'652	0	0	0
2R	EDERENA	0	0	0	0	0	0	0
2R	EGIODOLA	632	0	632	632	0	0	0
2R	FERRADOU (BX 81-83)	6'971	0	6'971	6'971	0	0	0
2R	FREISA	170	0	170	170	0	0	0
2R	GALOTTA	4'166	0	4'166	4'166	0	0	0
2R	IRAC 2060 (BRONNER X GAMARET)	96	0	96	96	0	0	0
2R	ISABELLA	3'844	0	1'097	0	1'097	2'747	0
2R	KATAWBA	944	0	891	0	891	53	0
2R	LEON MILLOT	100	0	100	0	100	0	0
2R	MADERA	243	0	0	0	0	243	0
2R	MALBEC	1'471	0	1'471	1'471	0	0	0
2R	MARA	0	0	0	0	0	0	0
2R	MARECHAL FOCH	3'180	0	3'180	3'180	0	0	0
2R	MARSELAN	8'399	0	8'399	8'399	0	0	0
2R	MOSCATO BLU O MOSCATO GARNIER	18	0	18	0	18	0	0
2R	MOURVEDRE	690	0	690	690	0	0	0
2R	MRAC 1087 (GAMARET X MERLOT)	602	0	602	602	0	0	0
2R	MRAC 1099 (GAMARET X MERLOT)	904	0	904	904	0	0	0
2R	MRAC 1817 GAMARET X NEBBIOLO	589	0	589	589	0	0	0
2R	NEBBIOLO	10'572	0	10'572	10'572	0	0	0
2R	PETIT VERDOT	13'156	0	13'156	13'156	0	0	0
2R	PRIOR	2'350	0	2'350	2'350	0	0	0
2R	REGENT	1'395	0	1'395	1'395	0	0	0
2R	ROSSE EUROPEE NON DEFINITE IIA	3'452	0	3'452	0	3'452	0	0
2R	ROSSE IBRIDI / PD (AMERICANE)	38'867	0	31'045	0	31'045	7'822	0
2R	SEIBEL	181	0	16	0	16	165	0
2R	SPERIMENTALE (VB 91 - 26 - 18 ?)	265	0	265	0	265	0	0
2R	SPERIMENTALE (VB CAL 1 - 31 ?)	0	0	0	0	0	0	0
2R	TANNAT	712	0	712	712	0	0	0
2R	UD 31.120 (EARLY MERLOT ?)	180	0	180	0	180	0	0
2R	UD-31.103 (RUBY MERLOT ?)	180	0	180	0	180	0	0
2R	UD-31.125 (ROYAL MERLOT ?)	455	0	455	0	455	0	0
2R	UD-32.078 (ROYAL CABERNET ?)	180	0	180	0	180	0	0
2R	VB 91 - 26 - 04	145	0	145	145	0	0	0
2R	VB 91 - 26 - 25	3'900	0	3'900	3'900	0	0	0
2R	VB 91 - 26 - 26	341	0	341	341	0	0	0
2R	VB 91 - 26 - 27	496	0	496	496	0	0	0
2R	VB 91 - 26 - 29	490	0	490	490	0	0	0
2R	VB CAL 1 - 15	200	0	200	200	0	0	0
2R	VB CAL 1 - 22	200	0	200	200	0	0	0
2R	VB CAL 1 - 28	661	0	661	661	0	0	0
2R	VB JURA 25	490	0	490	490	0	0	0
	<b>T. rosse II°</b>	<b>144'757</b>	<b>0</b>	<b>133'727</b>	<b>95'500</b>	<b>38'227</b>	<b>11'030</b>	<b>0</b>
	<b>T. uve rosse</b>	<b>6'735'104</b>	<b>6'457'968</b>	<b>265'734</b>	<b>226'607</b>	<b>39'127</b>	<b>11'362</b>	<b>40</b>
	<b>T. bianche e rosse</b>	<b>7'311'886</b>	<b>6'977'244</b>	<b>321'582</b>	<b>279'169</b>	<b>42'413</b>	<b>12'940</b>	<b>120</b>

### 3.1.2 Quantitativi tassati per varietà e categoria – Mesolcina

Cate- goria	Varietà	kg totale	kg	kg IGT	kg IGT	kg IGT	kg	kg altri
			pot. DOC	globali	nostrana	normali	v. da tavo- la	usi
1B	CHARDONNAY	5'395	5'395	0	0	0	0	0
1B	CHASSELAS	42	42	0	0	0	0	0
1B	DORAL	0	0	0	0	0	0	0
1B	KERNER	0	0	0	0	0	0	0
1B	MÜLLER THURGAU / RIESLING X SYLVANER	0	0	0	0	0	0	0
1B	PINOT BIANCO	0	0	0	0	0	0	0
1B	PINOT GRIGIO	350	350	0	0	0	0	0
1B	SAUVIGNON BIANCO	0	0	0	0	0	0	0
1B	SEMILLON	0	0	0	0	0	0	0
1B	VIOGNIER	0	0	0	0	0	0	0
<b>T. bianche I°</b>		<b>5'787</b>	<b>5'787</b>	<b>0</b>	<b>0</b>	<b>0</b>	<b>0</b>	<b>0</b>
2B	AMIGNE	250	0	250	250	0	0	0
2B	ARNEIS	0	0	0	0	0	0	0
2B	ARVINE	0	0	0	0	0	0	0
2B	BIANCHE EUROPEE NON DEFINITE IIA	540	0	540	0	540	0	0
2B	BIANCHE IBRIDI / PD (AMERICANE)	0	0	0	0	0	0	0
2B	BRONNER	350	0	350	350	0	0	0
2B	CABERNET BLANC	0	0	0	0	0	0	0
2B	CHARMONT	0	0	0	0	0	0	0
2B	COMPLETER	0	0	0	0	0	0	0
2B	ERMITAGE	0	0	0	0	0	0	0
2B	FREISAMER	0	0	0	0	0	0	0
2B	FRIULANO	0	0	0	0	0	0	0
2B	GEWÜRZTRAMINER	90	0	90	90	0	0	0
2B	JOHANNITER	450	0	450	450	0	0	0
2B	LILIORILA	0	0	0	0	0	0	0
2B	MOSCATO BIANCO	370	0	370	370	0	0	0
2B	MOSCATO BRISTALER	0	0	0	0	0	0	0
2B	MUSCARIS	0	0	0	0	0	0	0
2B	NOAH	0	0	0	0	0	0	0
2B	RIESLING.	90	0	90	90	0	0	0
2B	ROUSSANNE	0	0	0	0	0	0	0
2B	SAUVIGNON GRIS	0	0	0	0	0	0	0
2B	SAVAGNIN BIANCO / PAIEN / HEIDA	0	0	0	0	0	0	0
2B	SCHEUREBE	0	0	0	0	0	0	0
2B	SEYVAL BIANCO	0	0	0	0	0	0	0
2B	SOLARIS	200	0	200	200	0	0	0
2B	SOUVIGNIER GRIGIO	0	0	0	0	0	0	0
2B	TOCAI	0	0	0	0	0	0	0
2B	VB 32 - 07	0	0	0	0	0	0	0
2B	VB CAL 6 - 04	0	0	0	0	0	0	0
<b>T. bianche II°</b>		<b>2'340</b>	<b>0</b>	<b>2'340</b>	<b>1'800</b>	<b>540</b>	<b>0</b>	<b>0</b>
3B	BIANCA DA ACQUAVITE	0	0	0	0	0	0	0
<b>T. bianche III°</b>		<b>0</b>	<b>0</b>	<b>0</b>	<b>0</b>	<b>0</b>	<b>0</b>	<b>0</b>
<b>T. uve bianche</b>		<b>9'307</b>	<b>5'787</b>	<b>3'520</b>	<b>3'040</b>	<b>480</b>	<b>0</b>	<b>0</b>
1R	BONDOLA	861	861	0	0	0	0	0
1R	CABERNET FRANC	502	502	0	0	0	0	0
1R	CABERNET SAUVIGNON	891	891	0	0	0	0	0
1R	CARMINOIR	0	0	0	0	0	0	0
1R	DIOLINOIR	0	0	0	0	0	0	0
1R	GAMARET	355	355	0	0	0	0	0
1R	GARANOIR	0	0	0	0	0	0	0
1R	MERLOT	127'310	121'325	5'985	5'985	0	0	0
1R	PINOT NERO	292	192	100	100	0	0	0
1R	SYRAH	170	170	0	0	0	0	0
<b>T. rosse I°</b>		<b>130'381</b>	<b>124'296</b>	<b>6'085</b>	<b>6'085</b>	<b>0</b>	<b>0</b>	<b>0</b>
2R	CABERNET CORTIS	250	0	250	250	0	0	0
2R	CABERNET JURA	200	0	200	200	0	0	0
2R	ISABELLA	0	0	0	0	0	0	0
2R	MALBEC	200	0	200	200	0	0	0
2R	ROSSE EUROPEE NON DEFINITE IIA	931	0	931	0	931	0	0
2R	ROSSE IBRIDI / PD (AMERICANE)	127	0	127	0	127	0	0
2R	VB 91 - 26 - 25	650	0	650	650	0	0	0
2R	<b>T. rosse II°</b>	<b>2'358</b>	<b>0</b>	<b>2'358</b>	<b>1'300</b>	<b>1'058</b>	<b>0</b>	<b>0</b>
3R	ROSSE DA ACQUAVITE	0	0	0	0	0	0	0
<b>T. rosse III°</b>		<b>0</b>	<b>0</b>	<b>0</b>	<b>0</b>	<b>0</b>	<b>0</b>	<b>0</b>
<b>T. uve rosse</b>		<b>132'739</b>	<b>124'296</b>	<b>8'443</b>	<b>7'385</b>	<b>1'058</b>	<b>0</b>	<b>0</b>
<b>T. bianche e rosse</b>		<b>142'804</b>	<b>131'061</b>	<b>11'743</b>	<b>10'145</b>	<b>1'598</b>	<b>0</b>	<b>0</b>

Nota: parte delle uve americane tassate vengono distillate. I kg senza certificato distillati non vengono più rilevati

### 3.1.3a Quantitativi tassati per varietà e categoria - TI + Mesolcina (Bianche e Rosse di Ia)

Cat.-	Varietàà	kg totale	kg DOC	kg IGT tot	kg IGT nos	kg IGT nor	kg VdT	kg altri
1B	CHARDONNAY	303'622	296'619	6'911	6'911	0	92	0
1B	CHASSELAS	24'137	21'396	2'681	2'681	0	0	60
1B	DORAL	9'462	9'462	0	0	0	0	0
1B	KERNER	16'382	16'202	180	180	0	0	0
1B	MÜLLER THURGAU / RIESLING X SYLVANER	10'223	10'223	0	0	0	0	0
1B	PINOT BIANCO	5'163	5'163	0	0	0	0	0
1B	PINOT GRIGIO	10'453	10'453	0	0	0	0	0
1B	SAUVIGNON BIANCO	111'637	111'637	0	0	0	0	0
1B	SEMILLON	15'813	15'813	0	0	0	0	0
1B	VIOGNIER	29'073	29'073	0	0	0	0	0
<b>T. bianche I°</b>		<b>535'965</b>	<b>526'041</b>	<b>9'772</b>	<b>9'772</b>	<b>0</b>	<b>92</b>	<b>60</b>
2B	AMIGNE	250	0	250	250	0	0	0
2B	ARNEIS	440	0	440	440	0	0	0
2B	ARVINE	832	0	832	832	0	0	0
2B	BIANCHE EUROPEE NON DEFINITE IIA	1'215	0	1'215	0	1'215	0	0
2B	BIANCHE IBRIDI / PD (AMERICANE)	3'926	0	2'440	0	2'440	1'486	0
2B	BRONNER	1'919	0	1'919	1'919	0	0	0
2B	CABERNET BLANC	681	0	681	681	0	0	0
2B	CHARMONT	1'290	0	1'290	1'290	0	0	0
2B	COMPLETER	858	0	858	858	0	0	0
2B	ERMITAGE	0	0	0	0	0	0	0
2B	FREISAMER	0	0	0	0	0	0	0
2B	FRIULANO	23	0	23	23	0	0	0
2B	GEWÜRZTRAMINER	4'281	0	4'281	4'281	0	0	0
2B	JOHANNITER	11'326	0	11'326	11'326	0	0	0
2B	LILIORILA	530	0	530	530	0	0	0
2B	MOSCATO BIANCO	5'056	0	5'056	5'056	0	0	0
2B	MOSCATO BRISTALER	26	0	26	0	26	0	0
2B	MUSCARIS	667	0	667	667	0	0	0
2B	NOAH	145	0	145	0	145	0	0
2B	RIESLING.	90	0	90	90	0	0	0
2B	ROUSSANNE	0	0	0	0	0	0	0
2B	SAUVIGNON GRIS	1'608	0	1'588	1'588	0	0	20
2B	SAVAGNIN BIANCO / PAIEN / HEIDA	50	0	50	50	0	0	0
2B	SCHUREBE	352	0	352	352	0	0	0
2B	SEYVAL BIANCO	622	0	622	622	0	0	0
2B	SOLARIS	4'473	0	4'473	4'473	0	0	0
2B	SOUVIGNIER GRIGIO	1'484	0	1'484	1'484	0	0	0
2B	TOCAI	0	0	0	0	0	0	0
2B	VB 32 - 07	3'139	0	3'139	3'139	0	0	0
2B	VB CAL 6 - 04	5'599	0	5'599	5'599	0	0	0
<b>T. bianche II°</b>		<b>50'882</b>	<b>0</b>	<b>49'376</b>	<b>45'550</b>	<b>3'826</b>	<b>1'486</b>	<b>20</b>
<b>T. uve bianche</b>		<b>586'847</b>	<b>526'041</b>	<b>59'148</b>	<b>55'322</b>	<b>3'826</b>	<b>1'578</b>	<b>80</b>
1R	BONDOLA	34'011	33'319	692	692	0	0	0
1R	CABERNET FRANC	64'842	64'656	186	186	0	0	0
1R	CABERNET SAUVIGNON	68'579	67'467	1'112	1'112	0	0	0
1R	CARMINOIR	14'722	14'705	17	17	0	0	0
1R	DIOLINOIR	5'254	5'254	0	0	0	0	0
1R	GAMARET	84'558	79'566	4'992	4'992	0	0	0
1R	GARANOIR	570	420	150	150	0	0	0
1R	MERLOT	6'375'373	6'245'688	129'353	128'453	900	332	0
1R	PINOT NERO	55'265	53'635	1'590	1'590	0	0	40
1R	SYRAH	17'554	17'554	0	0	0	0	0
<b>T. rosse I°</b>		<b>6'720'728</b>	<b>6'582'264</b>	<b>138'092</b>	<b>137'192</b>	<b>900</b>	<b>332</b>	<b>40</b>

### 3.1.3b Quantitativi tassati per varietà e categoria - Ticino + Mesolcina (Rosse di Ila)

Cat.-	Varietà	kg totale	kg DOC	kg IGT tot	kg IGT nos	kg IGT nor	kg VdT	kg altri
2R	ALICANTE BOUSCHET	654	0	654	654	0	0	0
2R	ANCELOTTA	2'295	0	2'295	2'295	0	0	0
2R	ARINARNOA	14'045	0	14'045	14'045	0	0	0
2R	BARBERA	1'545	0	1'545	1'545	0	0	0
2R	CABERNET CORTIS	450	0	450	450	0	0	0
2R	CABERNET EARLY	169	0	169	0	169	0	0
2R	CABERNET JURA	1'724	0	1'724	1'724	0	0	0
2R	CABERNET MYTHOS	1'827	0	1'827	1'827	0	0	0
2R	CALADOC	1'063	0	1'063	1'063	0	0	0
2R	CARMENERE	656	0	656	656	0	0	0
2R	CHAMBOURCIN	7'061	0	7'061	7'061	0	0	0
2R	CHANCELLOR	168	0	168	0	168	0	0
2R	CLINTON	0	0	0	0	0	0	0
2R	CORVINA	0	0	0	0	0	0	0
2R	DE CHAUNAC (SEIBEL 9549)	11	0	11	0	11	0	0
2R	DIVICO (IRAC 2091 - GAMARET X BRONNER)	1'652	0	1'652	1'652	0	0	0
2R	EDERENA	0	0	0	0	0	0	0
2R	EGIODOLA	632	0	632	632	0	0	0
2R	FERRADOU (BX 81-83)	6'971	0	6'971	6'971	0	0	0
2R	FREISA	170	0	170	170	0	0	0
2R	GALOTTA	4'166	0	4'166	4'166	0	0	0
2R	IRAC 2060 (BRONNER X GAMARET)	96	0	96	96	0	0	0
2R	ISABELLA	3'844	0	1'097	0	1'097	2'747	0
2R	KATAWBA	944	0	891	0	891	53	0
2R	LEON MILLOT	100	0	100	0	100	0	0
2R	MADERA	243	0	0	0	0	243	0
2R	MALBEC	1'671	0	1'671	1'671	0	0	0
2R	MARA	0	0	0	0	0	0	0
2R	MARECHAL FOCH	3'180	0	3'180	3'180	0	0	0
2R	MARSELAN	8'399	0	8'399	8'399	0	0	0
2R	MOSCATO BLU O MOSCATO GARNIER	18	0	18	0	18	0	0
2R	MOURVEDRE	690	0	690	690	0	0	0
2R	MRAC 1087 (GAMARET X MERLOT)	602	0	602	602	0	0	0
2R	MRAC 1099 (GAMARET X MERLOT)	904	0	904	904	0	0	0
2R	MRAC 1817 GAMARET X NEBBIOLO	589	0	589	589	0	0	0
	NEBBIOLO	10'572	0	10'572	10'572	0	0	0
	PETIT VERDOT	13'156	0	13'156	13'156	0	0	0
	PRIOR	2'350	0	2'350	2'350	0	0	0
	REGENT	1'395	0	1'395	1'395	0	0	0
	ROSSE EUROPEE NON DEFINITE IIA	4'383	0	4'383	0	4'383	0	0
	ROSSE IBRIDI / PD (AMERICANE)	38'994	0	31'172	0	31'172	7'822	0
	SEIBEL	181	0	16	0	16	165	0
2R	SPERIMENTALE (VB 91 - 26 - 18 ?)	265	0	265	0	265	0	0
2R	SPERIMENTALE (VB CAL 1 - 31 ?)	0	0	0	0	0	0	0
2R	TANNAT	712	0	712	712	0	0	0
2R	UD 31.120 (EARLY MERLOT ?)	180	0	180	0	180	0	0
2R	UD-31.103 (RUBY MERLOT ?)	180	0	180	0	180	0	0
2R	UD-31.125 (ROYAL MERLOT ?)	455	0	455	0	455	0	0
2R	UD-32.078 (ROYAL CABERNET ?)	180	0	180	0	180	0	0
2R	VB 91 - 26 - 04	145	0	145	145	0	0	0
2R	VB 91 - 26 - 25	4'550	0	4'550	4'550	0	0	0
2R	VB 91 - 26 - 26	341	0	341	341	0	0	0
2R	VB 91 - 26 - 27	496	0	496	496	0	0	0
2R	VB 91 - 26 - 29	490	0	490	490	0	0	0
2R	VB CAL 1 - 15	200	0	200	200	0	0	0
2R	VB CAL 1 - 22	200	0	200	200	0	0	0
2R	VB CAL 1 - 28	661	0	661	661	0	0	0
2R	VB JURA 25	490	0	490	490	0	0	0
2R	<b>T. rosse II°</b>	<b>147'115</b>	<b>0</b>	<b>136'085</b>	<b>96'800</b>	<b>39'285</b>	<b>11'030</b>	<b>0</b>
<b>T. uve rosse</b>		<b>6'867'843</b>	<b>6'582'264</b>	<b>274'177</b>	<b>233'992</b>	<b>40'185</b>	<b>11'362</b>	<b>40</b>
<b>T. bianche e rosse</b>		<b>7'454'690</b>	<b>7'108'305</b>	<b>333'325</b>	<b>289'314</b>	<b>44'011</b>	<b>12'940</b>	<b>120</b>



**Tabella N. 3.1.4.1 Quantitativi tassati per varietà, categoria e distretto**

Varietà e Distretto	N. tassazioni	kg totale	%	kg pot. DOC	kg IGT globali	kg IGT nostrano	kg IGT normali	kg v. da tavola	kg altri usi	Brix media	fr./q media	fr. valore
<b>CHARDONNAY</b>												
Mendrisio	109	126'570	1.73	123'490	3'080	3'080	0	0	0	20.5	400.00	505'725.00
Lugano	114	49'553	0.68	49'221	240	240	0	92	0	20.5	409.00	202'918.00
Locarno	110	61'320	0.84	60'552	768	768	0	0	0	19.8	377.00	231'274.00
Valle Maggia	5	2'021	0.03	2'021	0	0	0	0	0	20.3	408.00	8'253.00
Bellinzona	60	32'517	0.44	30'654	1'863	1'863	0	0	0	21.2	417.00	135'634.00
Riviera	2	1'039	0.01	1'039	0	0	0	0	0	21.3	432.00	4'489.00
Blenio	14	14'022	0.19	14'022	0	0	0	0	0	20.5	414.00	58'052.00
Leventina	26	10'168	0.14	10'168	0	0	0	0	0	21.0	423.00	42'979.00
<b>Tot. CANTONE</b>	<b>440</b>	<b>297'210</b>		<b>291'167</b>	<b>5'951</b>	<b>5'951</b>	<b>0</b>	<b>92</b>	<b>0</b>		<b>400.16</b>	<b>1'189'324.00</b>
<i>Mesolcina</i>	<i>12</i>	<i>6'412</i>		<i>5'452</i>	<i>960</i>	<i>960</i>	<i>0</i>	<i>0</i>	<i>0</i>	<i>21.3</i>	<i>403.00</i>	<i>25'815.00</i>
<b>Tot. GENERALE</b>	<b>452</b>	<b>303'622</b>		<b>296'619</b>	<b>6'911</b>	<b>6'911</b>	<b>0</b>	<b>92</b>	<b>0</b>		<b>400.21</b>	<b>1'215'139.00</b>
<b>CHASSELAS</b>												
Mendrisio	38	19'115	0.26	16'524	2'591	2'591	0	0	0	18.1	315.00	60'185.00
Lugano	11	3'420	0.05	3'330	90	90	0	0	0	19.0	362.00	12'386.00
Locarno	10	849	0.01	789	0	0	0	60	0	19.1	355.00	3'017.00
Valle Maggia	0	0		0	0	0	0	0	0		0.00	0.00
Bellinzona	2	140		140	0	0	0	0	0	17.4	285.00	399.00
Riviera	0	0		0	0	0	0	0	0		0.00	0.00
Blenio	3	552		552	0	0	0	0	0	18.6	344.00	1'899.00
Leventina	0	0		0	0	0	0	0	0		0.00	0.00
<b>Tot. CANTONE</b>	<b>64</b>	<b>24'076</b>		<b>21'335</b>	<b>2'681</b>	<b>2'681</b>	<b>0</b>	<b>60</b>	<b>0</b>		<b>323.50</b>	<b>77'886.00</b>
<i>Mesolcina</i>	<i>1</i>	<i>61</i>		<i>61</i>	<i>0</i>	<i>0</i>	<i>0</i>	<i>0</i>	<i>0</i>	<i>17.0</i>	<i>250.00</i>	<i>153.00</i>
<b>Tot. GENERALE</b>	<b>65</b>	<b>24'137</b>		<b>21'396</b>	<b>2'681</b>	<b>2'681</b>	<b>0</b>	<b>60</b>	<b>0</b>		<b>323.32</b>	<b>78'039.00</b>
<b>DORAL</b>												
Mendrisio	5	2'849	0.04	2'849	0	0	0	0	0	20.6	406.00	11'553.00
Lugano	1	150		150	0	0	0	0	0	20.8	409.00	614.00
Locarno	3	2'149	0.03	2'149	0	0	0	0	0	20.3	399.00	8'573.00
Valle Maggia	0	0		0	0	0	0	0	0		0.00	0.00
Bellinzona	5	4'013	0.05	4'013	0	0	0	0	0	20.7	408.00	16'372.00
Riviera	0	0		0	0	0	0	0	0		0.00	0.00
Blenio	0	0		0	0	0	0	0	0		0.00	0.00
Leventina	0	0		0	0	0	0	0	0		0.00	0.00
<b>Tot. CANTONE</b>	<b>14</b>	<b>9'161</b>		<b>9'161</b>	<b>0</b>	<b>0</b>	<b>0</b>	<b>0</b>	<b>0</b>		<b>405.11</b>	<b>37'112.00</b>
<i>Mesolcina</i>	<i>1</i>	<i>301</i>		<i>301</i>	<i>0</i>	<i>0</i>	<i>0</i>	<i>0</i>	<i>0</i>	<i>18.2</i>	<i>261.00</i>	<i>786.00</i>
<b>Tot. GENERALE</b>	<b>15</b>	<b>9'462</b>		<b>9'462</b>	<b>0</b>	<b>0</b>	<b>0</b>	<b>0</b>	<b>0</b>		<b>400.53</b>	<b>37'898.00</b>
<b>KERNER</b>												
Mendrisio	19	9'121	0.12	8'941	180	180	0	0	0	21.0	406.00	37'031.00
Lugano	14	3'240	0.04	3'240	0	0	0	0	0	21.3	415.00	13'437.00
Locarno	11	3'542	0.05	3'542	0	0	0	0	0	21.6	422.00	14'957.00
Valle Maggia	1	300		300	0	0	0	0	0	21.6	423.00	1'269.00
Bellinzona	0	0		0	0	0	0	0	0		0.00	0.00
Riviera	0	0		0	0	0	0	0	0		0.00	0.00
Blenio	1	179		179	0	0	0	0	0	21.6	423.00	757.00
Leventina	0	0		0	0	0	0	0	0		0.00	0.00
<b>Tot. CANTONE</b>	<b>46</b>	<b>16'382</b>		<b>16'202</b>	<b>180</b>	<b>180</b>	<b>0</b>	<b>0</b>	<b>0</b>		<b>411.74</b>	<b>67'451.00</b>
<i>Mesolcina</i>	<i>0</i>	<i>0</i>		<i>0</i>	<i>0</i>	<i>0</i>	<i>0</i>	<i>0</i>	<i>0</i>		<i>0.00</i>	<i>0.00</i>
<b>Tot. GENERALE</b>	<b>46</b>	<b>16'382</b>		<b>16'202</b>	<b>180</b>	<b>180</b>	<b>0</b>	<b>0</b>	<b>0</b>		<b>411.74</b>	<b>67'451.00</b>

**Tabella N. 3.1.4.2 Quantitativi tassati per varietà, categoria e distretto**

Varietà e Distretto	N. tassazioni	kg totale	%	kg pot. DOC	kg IGT globali	kg IGT nostrano	kg IGT normali	kg v. da tavola	kg altri usi	Brix media	fr./q media	fr. valore
<b>MÜL. THU. / RIES. X SYLV.</b>												
Mendrisio	7	4'117	0.06	4'117	0	0	0	0	0	20.7	422.00	17'368.00
Lugano	12	4'928	0.07	4'928	0	0	0	0	0	19.6	395.00	19'483.00
Locarno	0	0		0	0	0	0	0	0		0.00	0.00
Valle Maggia	0	0		0	0	0	0	0	0		0.00	0.00
Bellinzona	0	0		0	0	0	0	0	0		0.00	0.00
Riviera	0	0		0	0	0	0	0	0		0.00	0.00
Blenio	2	1'178	0.02	1'178	0	0	0	0	0	19.6	400.00	4'710.00
Leventina	0	0		0	0	0	0	0	0		0.00	0.00
<b>Tot. CANTONE</b>	<b>21</b>	<b>10'223</b>		<b>10'223</b>	<b>0</b>	<b>0</b>	<b>0</b>	<b>0</b>	<b>0</b>		<b>406.54</b>	<b>41'561.00</b>
<i>Mesolcina</i>	<i>0</i>	<i>0</i>		<i>0</i>	<i>0</i>	<i>0</i>	<i>0</i>	<i>0</i>	<i>0</i>		<i>0.00</i>	<i>0.00</i>
<b>Tot. GENERALE</b>	<b>21</b>	<b>10'223</b>		<b>10'223</b>	<b>0</b>	<b>0</b>	<b>0</b>	<b>0</b>	<b>0</b>		<b>406.54</b>	<b>41'561.00</b>
<b>PINOT BIANCO</b>												
Mendrisio	4	4'585	0.06	4'585	0	0	0	0	0	20.2	399.00	18'299.00
Lugano	2	340		340	0	0	0	0	0	22.0	446.00	1'516.00
Locarno	1	160		160	0	0	0	0	0	22.8	460.00	736.00
Valle Maggia	0	0		0	0	0	0	0	0		0.00	0.00
Bellinzona	0	0		0	0	0	0	0	0		0.00	0.00
Riviera	0	0		0	0	0	0	0	0		0.00	0.00
Blenio	1	78		78	0	0	0	0	0	19.4	387.00	302.00
Leventina	0	0		0	0	0	0	0	0		0.00	0.00
<b>Tot. CANTONE</b>	<b>8</b>	<b>5'163</b>		<b>5'163</b>	<b>0</b>	<b>0</b>	<b>0</b>	<b>0</b>	<b>0</b>		<b>403.89</b>	<b>20'853.00</b>
<i>Mesolcina</i>	<i>0</i>	<i>0</i>		<i>0</i>	<i>0</i>	<i>0</i>	<i>0</i>	<i>0</i>	<i>0</i>		<i>0.00</i>	<i>0.00</i>
<b>Tot. GENERALE</b>	<b>8</b>	<b>5'163</b>		<b>5'163</b>	<b>0</b>	<b>0</b>	<b>0</b>	<b>0</b>	<b>0</b>		<b>403.89</b>	<b>20'853.00</b>
<b>PINOT GRIGIO</b>												
Mendrisio	4	7'500	0.10	7'500	0	0	0	0	0	21.3	416.00	31'187.00
Lugano	5	1'552	0.02	1'552	0	0	0	0	0	21.0	405.00	6'280.00
Locarno	1	160		160	0	0	0	0	0	23.6	450.00	720.00
Valle Maggia	0	0		0	0	0	0	0	0		0.00	0.00
Bellinzona	1	290		290	0	0	0	0	0	21.4	419.00	1'215.00
Riviera	0	0		0	0	0	0	0	0		0.00	0.00
Blenio	0	0		0	0	0	0	0	0		0.00	0.00
Leventina	0	0		0	0	0	0	0	0		0.00	0.00
<b>Tot. CANTONE</b>	<b>11</b>	<b>9'502</b>		<b>9'502</b>	<b>0</b>	<b>0</b>	<b>0</b>	<b>0</b>	<b>0</b>		<b>414.67</b>	<b>39'402.00</b>
<i>Mesolcina</i>	<i>4</i>	<i>951</i>		<i>951</i>	<i>0</i>	<i>0</i>	<i>0</i>	<i>0</i>	<i>0</i>	<i>23.2</i>	<i>450.00</i>	<i>4'280.00</i>
<b>Tot. GENERALE</b>	<b>15</b>	<b>10'453</b>		<b>10'453</b>	<b>0</b>	<b>0</b>	<b>0</b>	<b>0</b>	<b>0</b>		<b>417.89</b>	<b>43'682.00</b>
<b>SAUVIGNON BIANCO</b>												
Mendrisio	47	56'344	0.77	56'344	0	0	0	0	0	20.5	415.00	233'844.00
Lugano	38	18'994	0.26	18'994	0	0	0	0	0	20.3	409.00	77'686.00
Locarno	32	17'569	0.24	17'569	0	0	0	0	0	19.6	393.00	69'033.00
Valle Maggia	1	200		200	0	0	0	0	0	20.4	413.00	826.00
Bellinzona	38	16'265	0.22	16'265	0	0	0	0	0	20.0	405.00	65'822.00
Riviera	6	1'827	0.02	1'827	0	0	0	0	0	21.0	428.00	7'810.00
Blenio	1	438		438	0	0	0	0	0	22.0	459.00	2'010.00
Leventina	0	0		0	0	0	0	0	0		0.00	0.00
<b>Tot. CANTONE</b>	<b>163</b>	<b>111'637</b>		<b>111'637</b>	<b>0</b>	<b>0</b>	<b>0</b>	<b>0</b>	<b>0</b>		<b>409.39</b>	<b>457'031.00</b>
<i>Mesolcina</i>	<i>0</i>	<i>0</i>		<i>0</i>	<i>0</i>	<i>0</i>	<i>0</i>	<i>0</i>	<i>0</i>		<i>0.00</i>	<i>0.00</i>
<b>Tot. GENERALE</b>	<b>163</b>	<b>111'637</b>		<b>111'637</b>	<b>0</b>	<b>0</b>	<b>0</b>	<b>0</b>	<b>0</b>		<b>409.39</b>	<b>457'031.00</b>

**Tabella N. 3.1.4.3 Quantitativi tassati per varietà, categoria e distretto**

Varietà e Distretto	N. tassazioni	kg totale	%	kg pot. DOC	kg IGT globali	kg IGT nostrano	kg IGT normali	kg v. da tavola	kg altri usi	Brix media	fr./q media	fr. valore
<b>SEMILLON</b>												
Mendrisio	15	14'782	0.20	14'782	0	0	0	0	0	20.6	411.00	60'793.00
Lugano	6	516		516	0	0	0	0	0	20.0	401.00	2'072.00
Locarno	1	221		221	0	0	0	0	0	21.0	423.00	935.00
Valle Maggia	0	0		0	0	0	0	0	0		0.00	0.00
Bellinzona	1	294		294	0	0	0	0	0	20.6	413.00	1'214.00
Riviera	0	0		0	0	0	0	0	0		0.00	0.00
Blenio	0	0		0	0	0	0	0	0		0.00	0.00
Leventina	0	0		0	0	0	0	0	0		0.00	0.00
<b>Tot. CANTONE</b>	<b>23</b>	<b>15'813</b>		<b>15'813</b>	<b>0</b>	<b>0</b>	<b>0</b>	<b>0</b>	<b>0</b>		<b>411.14</b>	<b>65'014.00</b>
<i>Mesolcina</i>	<i>0</i>	<i>0</i>		<i>0</i>	<i>0</i>	<i>0</i>	<i>0</i>	<i>0</i>	<i>0</i>		<i>0.00</i>	<i>0.00</i>
<b>Tot. GENERALE</b>	<b>23</b>	<b>15'813</b>		<b>15'813</b>	<b>0</b>	<b>0</b>	<b>0</b>	<b>0</b>	<b>0</b>		<b>411.14</b>	<b>65'014.00</b>
<b>VIIGNIER</b>												
Mendrisio	43	21'498	0.29	21'498	0	0	0	0	0	20.6	410.00	88'059.00
Lugano	6	3'529	0.05	3'529	0	0	0	0	0	18.8	313.00	11'041.00
Locarno	2	126		126	0	0	0	0	0	22.0	442.00	556.00
Valle Maggia	0	0		0	0	0	0	0	0		0.00	0.00
Bellinzona	1	138		138	0	0	0	0	0	19.4	381.00	526.00
Riviera	2	483		483	0	0	0	0	0	18.6	316.00	1'524.00
Blenio	2	1'805	0.02	1'805	0	0	0	0	0	21.1	422.00	7'615.00
Leventina	3	1'494	0.02	1'494	0	0	0	0	0	20.9	416.00	6'217.00
<b>Tot. CANTONE</b>	<b>59</b>	<b>29'073</b>		<b>29'073</b>	<b>0</b>	<b>0</b>	<b>0</b>	<b>0</b>	<b>0</b>		<b>397.41</b>	<b>115'538.00</b>
<i>Mesolcina</i>	<i>0</i>	<i>0</i>		<i>0</i>	<i>0</i>	<i>0</i>	<i>0</i>	<i>0</i>	<i>0</i>		<i>0.00</i>	<i>0.00</i>
<b>Tot. GENERALE</b>	<b>59</b>	<b>29'073</b>		<b>29'073</b>	<b>0</b>	<b>0</b>	<b>0</b>	<b>0</b>	<b>0</b>		<b>397.41</b>	<b>115'538.00</b>
<b>BONDOLA</b>												
Mendrisio	1	385		385	0	0	0	0	0	18.8	340.00	1'309.00
Lugano	0	0		0	0	0	0	0	0		0.00	0.00
Locarno	80	17'400	0.24	17'395	5	5	0	0	0	19.6	344.00	59'874.00
Valle Maggia	1	360		360	0	0	0	0	0	19.0	340.00	1'224.00
Bellinzona	54	10'784	0.15	10'117	667	667	0	0	0	20.1	343.00	37'006.00
Riviera	2	460		460	0	0	0	0	0	19.2	352.00	1'618.00
Blenio	15	2'420	0.03	2'400	20	20	0	0	0	18.5	266.00	6'434.00
Leventina	6	1'341	0.02	1'341	0	0	0	0	0	19.5	326.00	4'377.00
<b>Tot. CANTONE</b>	<b>159</b>	<b>33'150</b>		<b>32'458</b>	<b>692</b>	<b>692</b>	<b>0</b>	<b>0</b>	<b>0</b>		<b>337.38</b>	<b>111'842.00</b>
<i>Mesolcina</i>	<i>5</i>	<i>861</i>		<i>861</i>	<i>0</i>	<i>0</i>	<i>0</i>	<i>0</i>	<i>0</i>	<i>20.6</i>	<i>346.00</i>	<i>2'979.00</i>
<b>Tot. GENERALE</b>	<b>164</b>	<b>34'011</b>		<b>33'319</b>	<b>692</b>	<b>692</b>	<b>0</b>	<b>0</b>	<b>0</b>		<b>337.60</b>	<b>114'821.00</b>
<b>CABERNET FRANC</b>												
Mendrisio	73	38'133	0.52	38'133	0	0	0	0	0	21.8	416.00	158'704.00
Lugano	21	11'403	0.16	11'403	0	0	0	0	0	21.8	424.00	48'310.00
Locarno	18	5'097	0.07	5'013	84	84	0	0	0	22.1	415.00	21'142.00
Valle Maggia	1	100		100	0	0	0	0	0	23.2	445.00	445.00
Bellinzona	33	7'596	0.10	7'494	102	102	0	0	0	21.8	421.00	31'988.00
Riviera	4	1'361	0.02	1'361	0	0	0	0	0	21.6	419.00	5'709.00
Blenio	2	150		150	0	0	0	0	0	21.0	408.00	612.00
Leventina	1	500		500	0	0	0	0	0	21.4	415.00	2'075.00
<b>Tot. CANTONE</b>	<b>153</b>	<b>64'340</b>		<b>64'154</b>	<b>186</b>	<b>186</b>	<b>0</b>	<b>0</b>	<b>0</b>		<b>418.07</b>	<b>268'985.00</b>
<i>Mesolcina</i>	<i>4</i>	<i>502</i>		<i>502</i>	<i>0</i>	<i>0</i>	<i>0</i>	<i>0</i>	<i>0</i>	<i>20.5</i>	<i>380.00</i>	<i>1'908.00</i>
<b>Tot. GENERALE</b>	<b>157</b>	<b>64'842</b>		<b>64'656</b>	<b>186</b>	<b>186</b>	<b>0</b>	<b>0</b>	<b>0</b>		<b>417.77</b>	<b>270'893.00</b>

**Tabella N. 3.1.4.4 Quantitativi tassati per varietà, categoria e distretto**

Varietà e Distretto	N. tassazioni	kg totale	%	kg pot. DOC	kg IGT globali	kg IGT nostrano	kg IGT normali	kg v. da tavola	kg altri usi	Brix media	fr./q media	fr. valore
<b>CABERNET SAUVIGNON</b>												
Mendrisio	63	38'968	0.53	37'998	970	970	0	0	0	21.0	405.00	157'843.00
Lugano	37	11'691	0.16	11'691	0	0	0	0	0	21.3	413.00	48'235.00
Locarno	12	3'510	0.05	3'381	129	129	0	0	0	21.3	409.00	14'359.00
Valle Maggia	1	300		300	0	0	0	0	0	19.4	331.00	993.00
Bellinzona	29	8'963	0.12	8'963	0	0	0	0	0	21.6	419.00	37'538.00
Riviera	3	1'288	0.02	1'275	13	13	0	0	0	21.6	420.00	5'413.00
Blenio	5	2'662	0.04	2'662	0	0	0	0	0	21.6	423.00	11'267.00
Leventina	2	306		306	0	0	0	0	0	21.6	423.00	1'294.00
<b>Tot. CANTONE</b>	<b>152</b>	<b>67'688</b>		<b>66'576</b>	<b>1'112</b>	<b>1'112</b>	<b>0</b>	<b>0</b>	<b>0</b>		<b>409.14</b>	<b>276'942.00</b>
<i>Mesolcina</i>	<i>4</i>	<i>891</i>		<i>891</i>	<i>0</i>	<i>0</i>	<i>0</i>	<i>0</i>	<i>0</i>	<i>21.9</i>	<i>428.00</i>	<i>3'816.00</i>
<b>Tot. GENERALE</b>	<b>156</b>	<b>68'579</b>		<b>67'467</b>	<b>1'112</b>	<b>1'112</b>	<b>0</b>	<b>0</b>	<b>0</b>		<b>409.39</b>	<b>280'758.00</b>
<b>CARMINOIR</b>												
Mendrisio	6	4'707	0.06	4'707	0	0	0	0	0	22.4	436.00	20'535.00
Lugano	7	1'872	0.03	1'872	0	0	0	0	0	21.7	425.00	7'960.00
Locarno	7	2'599	0.04	2'582	17	17	0	0	0	22.3	434.00	11'270.00
Valle Maggia	0	0		0	0	0	0	0	0		0.00	0.00
Bellinzona	7	3'930	0.05	3'930	0	0	0	0	0	22.5	437.00	17'156.00
Riviera	3	1'614	0.02	1'614	0	0	0	0	0	22.1	438.00	7'068.00
Blenio	0	0		0	0	0	0	0	0		0.00	0.00
Leventina	0	0		0	0	0	0	0	0		0.00	0.00
<b>Tot. CANTONE</b>	<b>30</b>	<b>14'722</b>		<b>14'705</b>	<b>17</b>	<b>17</b>	<b>0</b>	<b>0</b>	<b>0</b>		<b>434.65</b>	<b>63'989.00</b>
<i>Mesolcina</i>	<i>0</i>	<i>0</i>		<i>0</i>	<i>0</i>	<i>0</i>	<i>0</i>	<i>0</i>	<i>0</i>		<i>0.00</i>	<i>0.00</i>
<b>Tot. GENERALE</b>	<b>30</b>	<b>14'722</b>		<b>14'705</b>	<b>17</b>	<b>17</b>	<b>0</b>	<b>0</b>	<b>0</b>		<b>434.65</b>	<b>63'989.00</b>
<b>DIOLINOIR</b>												
Mendrisio	5	2'822	0.04	2'822	0	0	0	0	0	21.0	410.00	11'574.00
Lugano	2	406		406	0	0	0	0	0	21.0	411.00	1'669.00
Locarno	2	711		711	0	0	0	0	0	22.5	441.00	3'138.00
Valle Maggia	0	0		0	0	0	0	0	0		0.00	0.00
Bellinzona	3	855	0.01	855	0	0	0	0	0	22.0	434.00	3'707.00
Riviera	0	0		0	0	0	0	0	0		0.00	0.00
Blenio	1	460		460	0	0	0	0	0	22.8	450.00	2'070.00
Leventina	0	0		0	0	0	0	0	0		0.00	0.00
<b>Tot. CANTONE</b>	<b>13</b>	<b>5'254</b>		<b>5'254</b>	<b>0</b>	<b>0</b>	<b>0</b>	<b>0</b>	<b>0</b>		<b>421.74</b>	<b>22'158.00</b>
<i>Mesolcina</i>	<i>0</i>	<i>0</i>		<i>0</i>	<i>0</i>	<i>0</i>	<i>0</i>	<i>0</i>	<i>0</i>		<i>0.00</i>	<i>0.00</i>
<b>Tot. GENERALE</b>	<b>13</b>	<b>5'254</b>		<b>5'254</b>	<b>0</b>	<b>0</b>	<b>0</b>	<b>0</b>	<b>0</b>		<b>421.74</b>	<b>22'158.00</b>
<b>GAMARET</b>												
Mendrisio	74	44'084	0.60	39'424	4'660	4'660	0	0	0	21.1	389.00	171'584.00
Lugano	23	8'293	0.11	7'979	314	314	0	0	0	22.0	427.00	35'373.00
Locarno	36	7'956	0.11	7'956	0	0	0	0	0	21.4	422.00	33'547.00
Valle Maggia	0	0		0	0	0	0	0	0		0.00	0.00
Bellinzona	23	7'930	0.11	7'930	0	0	0	0	0	21.5	426.00	33'779.00
Riviera	12	3'426	0.05	3'426	0	0	0	0	0	21.8	433.00	14'852.00
Blenio	47	11'550	0.16	11'534	16	16	0	0	0	21.1	418.00	48'256.00
Leventina	5	964	0.01	962	2	2	0	0	0	20.9	411.00	3'959.00
<b>Tot. CANTONE</b>	<b>220</b>	<b>84'203</b>		<b>79'211</b>	<b>4'992</b>	<b>4'992</b>	<b>0</b>	<b>0</b>	<b>0</b>		<b>405.39</b>	<b>341'350.00</b>
<i>Mesolcina</i>	<i>1</i>	<i>355</i>		<i>355</i>	<i>0</i>	<i>0</i>	<i>0</i>	<i>0</i>	<i>0</i>	<i>22.2</i>	<i>445.00</i>	<i>1'580.00</i>
<b>Tot. GENERALE</b>	<b>221</b>	<b>84'558</b>		<b>79'566</b>	<b>4'992</b>	<b>4'992</b>	<b>0</b>	<b>0</b>	<b>0</b>		<b>405.56</b>	<b>342'930.00</b>

**Tabella N. 3.1.4.5 Quantitativi tassati per varietà, categoria e distretto**

Varietà e Distretto	N. tassazioni	kg totale	%	kg pot. DOC	kg IGT globali	kg IGT nostrano	kg IGT normali	kg v. da tavola	kg altri usi	Brix media	fr./q media	fr. valore
<b>GARANOIR</b>												
Mendrisio	0	0		0	0	0	0	0	0		0.00	0.00
Lugano	1	150		0	150	150	0	0	0	19.4	200.00	300.00
Locarno	1	260		260	0	0	0	0	0	21.0	419.00	1'089.00
Valle Maggia	0	0		0	0	0	0	0	0		0.00	0.00
Bellinzona	1	45		45	0	0	0	0	0	20.0	397.00	179.00
Riviera	0	0		0	0	0	0	0	0		0.00	0.00
Blenio	2	115		115	0	0	0	0	0	20.4	401.00	462.00
Leventina	0	0		0	0	0	0	0	0		0.00	0.00
<b>Tot. CANTONE</b>	<b>5</b>	<b>570</b>		<b>420</b>	<b>150</b>	<b>150</b>	<b>0</b>	<b>0</b>	<b>0</b>		<b>356.14</b>	<b>2'030.00</b>
<i>Mesolcina</i>	<i>0</i>	<i>0</i>		<i>0</i>	<i>0</i>	<i>0</i>	<i>0</i>	<i>0</i>	<i>0</i>		<i>0.00</i>	<i>0.00</i>
<b>Tot. GENERALE</b>	<b>5</b>	<b>570</b>		<b>420</b>	<b>150</b>	<b>150</b>	<b>0</b>	<b>0</b>	<b>0</b>		<b>356.14</b>	<b>2'030.00</b>
<b>MERLOT</b>												
Mendrisio	4595	2'644'612	36.17	2'577'655	66'957	66'957	0	0	0	20.6	399.00	10'539'712.00
Lugano	1338	718'547	9.83	705'021	13'226	13'226	0	300	0	20.8	406.00	2'919'111.00
Locarno	3299	1'140'820	15.60	1'123'563	17'225	16'325	900	32	0	21.4	425.00	4'847'188.00
Valle Maggia	68	29'834	0.41	29'639	195	195	0	0	0	21.0	418.00	124'628.00
Bellinzona	2921	1'053'568	14.41	1'036'348	17'220	17'220	0	0	0	21.1	418.00	4'400'379.00
Riviera	716	228'115	3.12	224'457	3'658	3'658	0	0	0	21.3	422.00	962'995.00
Blenio	946	275'951	3.77	272'964	2'987	2'987	0	0	0	20.8	411.00	1'133'603.00
Leventina	462	156'616	2.14	154'716	1'900	1'900	0	0	0	20.9	413.00	647'285.00
<b>Tot. CANTONE</b>	<b>14345</b>	<b>6'248'063</b>		<b>6'124'363</b>	<b>123'368</b>	<b>122'468</b>	<b>900</b>	<b>332</b>	<b>0</b>		<b>409.33</b>	<b>25'574'901.00</b>
<i>Mesolcina</i>	<i>404</i>	<i>127'310</i>		<i>121'325</i>	<i>5'985</i>	<i>5'985</i>	<i>0</i>	<i>0</i>	<i>0</i>	<i>20.9</i>	<i>406.00</i>	<i>516'978.00</i>
<b>Tot. GENERALE</b>	<b>14749</b>	<b>6'375'373</b>		<b>6'245'688</b>	<b>129'353</b>	<b>128'453</b>	<b>900</b>	<b>332</b>	<b>0</b>		<b>409.26</b>	<b>26'091'879.00</b>
<b>PINOT NERO</b>												
Mendrisio	17	10'585	0.14	10'585	0	0	0	0	0	21.2	419.00	44'344.00
Lugano	37	15'704	0.21	14'769	935	935	0	0	0	20.8	402.00	63'097.00
Locarno	23	11'977	0.16	11'475	462	462	0	40	0	20.1	385.00	46'167.00
Valle Maggia	0	0		0	0	0	0	0	0		0.00	0.00
Bellinzona	28	6'870	0.09	6'870	0	0	0	0	0	20.9	412.00	28'323.00
Riviera	10	2'959	0.04	2'921	38	38	0	0	0	21.4	424.00	12'538.00
Blenio	5	1'531	0.02	1'520	11	11	0	0	0	21.0	414.00	6'339.00
Leventina	22	5'347	0.07	5'303	44	44	0	0	0	21.1	415.00	22'194.00
<b>Tot. CANTONE</b>	<b>142</b>	<b>54'973</b>		<b>53'443</b>	<b>1'490</b>	<b>1'490</b>	<b>0</b>	<b>40</b>	<b>0</b>		<b>405.66</b>	<b>223'002.00</b>
<i>Mesolcina</i>	<i>3</i>	<i>292</i>		<i>192</i>	<i>100</i>	<i>100</i>	<i>0</i>	<i>0</i>	<i>0</i>	<i>24.1</i>	<i>370.00</i>	<i>1'081.00</i>
<b>Tot. GENERALE</b>	<b>145</b>	<b>55'265</b>		<b>53'635</b>	<b>1'590</b>	<b>1'590</b>	<b>0</b>	<b>40</b>	<b>0</b>		<b>405.47</b>	<b>224'083.00</b>
<b>SYRAH</b>												
Mendrisio	17	13'555	0.19	13'555	0	0	0	0	0	21.1	415.00	56'295.00
Lugano	5	1'706	0.02	1'706	0	0	0	0	0	19.2	326.00	5'564.00
Locarno	11	2'123	0.03	2'123	0	0	0	0	0	20.5	406.00	8'616.00
Valle Maggia	0	0		0	0	0	0	0	0		0.00	0.00
Bellinzona	0	0		0	0	0	0	0	0		0.00	0.00
Riviera	0	0		0	0	0	0	0	0		0.00	0.00
Blenio	0	0		0	0	0	0	0	0		0.00	0.00
Leventina	0	0		0	0	0	0	0	0		0.00	0.00
<b>Tot. CANTONE</b>	<b>33</b>	<b>17'384</b>		<b>17'384</b>	<b>0</b>	<b>0</b>	<b>0</b>	<b>0</b>	<b>0</b>		<b>405.40</b>	<b>70'475.00</b>
<i>Mesolcina</i>	<i>1</i>	<i>170</i>		<i>170</i>	<i>0</i>	<i>0</i>	<i>0</i>	<i>0</i>	<i>0</i>	<i>21.6</i>	<i>435.00</i>	<i>740.00</i>
<b>Tot. GENERALE</b>	<b>34</b>	<b>17'554</b>		<b>17'554</b>	<b>0</b>	<b>0</b>	<b>0</b>	<b>0</b>	<b>0</b>		<b>405.69</b>	<b>71'215.00</b>

**Tabella N. 3.1.4.6 Quantitativi tassati per varietà, categoria e distretto**

<b>AMIGNE</b>												
<b>Tot. CANTONE</b>	<b>0</b>	<b>0</b>		<b>0</b>	<b>0</b>	<b>0</b>	<b>0</b>	<b>0</b>	<b>0</b>	<b>0</b>	<b>0.00</b>	<b>0.00</b>
Mesolcina	1	250		0	250	250	0	0	0	22.6	200.00	500.00
<b>Tot. GENERALE</b>	<b>1</b>	<b>250</b>		<b>0</b>	<b>250</b>	<b>250</b>	<b>0</b>	<b>0</b>	<b>0</b>		<b>200.00</b>	<b>500.00</b>
<b>ARNEIS</b>												
Mendrisio	1	90		0	90	90	0	0	0	19.8	200.00	180.00
Locarno	1	83		0	83	83	0	0	0	21.8	200.00	166.00
Blenio	1	267		0	267	267	0	0	0	21.2	200.00	534.00
<b>Tot. CANTONE</b>	<b>3</b>	<b>440</b>		<b>0</b>	<b>440</b>	<b>440</b>	<b>0</b>	<b>0</b>	<b>0</b>		<b>200.00</b>	<b>880.00</b>
Mesolcina	0	0		0	0	0	0	0	0		0.00	0.00
<b>Tot. GENERALE</b>	<b>3</b>	<b>440</b>		<b>0</b>	<b>440</b>	<b>440</b>	<b>0</b>	<b>0</b>	<b>0</b>		<b>200.00</b>	<b>880.00</b>
<b>ARVINE</b>												
Mendrisio	2	832	0.01	0	832	832	0	0	0	19.0	200.00	1'664.00
<b>Tot. CANTONE</b>	<b>2</b>	<b>832</b>		<b>0</b>	<b>832</b>	<b>832</b>	<b>0</b>	<b>0</b>	<b>0</b>		<b>200.00</b>	<b>1'664.00</b>
Mesolcina	0	0		0	0	0	0	0	0		0.00	0.00
<b>Tot. GENERALE</b>	<b>2</b>	<b>832</b>		<b>0</b>	<b>832</b>	<b>832</b>	<b>0</b>	<b>0</b>	<b>0</b>		<b>200.00</b>	<b>1'664.00</b>
<b>BIANCHE EUROPEE IIa</b>												
Mendrisio	1	120		0	120	0	120	0	0	18.0	200.00	240.00
Lugano	1	530		0	530	0	530	0	0	18.6	200.00	1'060.00
Bellinzona	1	25		0	25	0	25	0	0	23.8	200.00	50.00
<b>Tot. CANTONE</b>	<b>3</b>	<b>675</b>		<b>0</b>	<b>675</b>	<b>0</b>	<b>675</b>	<b>0</b>	<b>0</b>		<b>200.00</b>	<b>1'350.00</b>
Mesolcina	3	540		0	540	0	540	0	0	20.3	200.00	1'080.00
<b>Tot. GENERALE</b>	<b>6</b>	<b>1'215</b>		<b>0</b>	<b>1'215</b>	<b>0</b>	<b>1'215</b>	<b>0</b>	<b>0</b>		<b>200.00</b>	<b>2'430.00</b>
<b>BIANCHE IBRIDI / PD</b>												
Mendrisio	1	105		0	105	0	105	0	0	17.6	200.00	210.00
Lugano	2	950	0.01	0	950	0	950	0	0	20.5	200.00	1'900.00
Locarno	12	1'971	0.03	0	485	0	485	1'486	0	17.7	87.00	1'713.00
Blenio	2	900	0.01	0	900	0	900	0	0	19.6	200.00	1'800.00
<b>Tot. CANTONE</b>	<b>17</b>	<b>3'926</b>		<b>0</b>	<b>2'440</b>	<b>0</b>	<b>2'440</b>	<b>1'486</b>	<b>0</b>		<b>143.22</b>	<b>5'623.00</b>
Mesolcina	0	0		0	0	0	0	0	0		0.00	0.00
<b>Tot. GENERALE</b>	<b>17</b>	<b>3'926</b>		<b>0</b>	<b>2'440</b>	<b>0</b>	<b>2'440</b>	<b>1'486</b>	<b>0</b>		<b>143.22</b>	<b>5'623.00</b>
<b>BRONNER</b>												
Lugano	2	1'569	0.02	0	1'569	1'569	0	0	0	21.0	200.00	3'138.00
<b>Tot. CANTONE</b>	<b>2</b>	<b>1'569</b>		<b>0</b>	<b>1'569</b>	<b>1'569</b>	<b>0</b>	<b>0</b>	<b>0</b>		<b>200.00</b>	<b>3'138.00</b>
Mesolcina	1	350		0	350	350	0	0	0	23.8	200.00	700.00
<b>Tot. GENERALE</b>	<b>3</b>	<b>1'919</b>		<b>0</b>	<b>1'919</b>	<b>1'919</b>	<b>0</b>	<b>0</b>	<b>0</b>		<b>200.00</b>	<b>3'838.00</b>
<b>CABERNET BLANC</b>												
Blenio	1	681		0	681	681	0	0	0	18.4	200.00	1'362.00
<b>Tot. CANTONE</b>	<b>1</b>	<b>681</b>		<b>0</b>	<b>681</b>	<b>681</b>	<b>0</b>	<b>0</b>	<b>0</b>		<b>200.00</b>	<b>1'362.00</b>
Mesolcina	0	0		0	0	0	0	0	0		0.00	0.00
<b>Tot. GENERALE</b>	<b>1</b>	<b>681</b>		<b>0</b>	<b>681</b>	<b>681</b>	<b>0</b>	<b>0</b>	<b>0</b>		<b>200.00</b>	<b>1'362.00</b>
<b>CHARMONT</b>												
Mendrisio	2	1'290	0.02	0	1'290	1'290	0	0	0	20.2	200.00	2'580.00
<b>Tot. CANTONE</b>	<b>2</b>	<b>1'290</b>		<b>0</b>	<b>1'290</b>	<b>1'290</b>	<b>0</b>	<b>0</b>	<b>0</b>		<b>200.00</b>	<b>2'580.00</b>
Mesolcina	0	0		0	0	0	0	0	0		0.00	0.00
<b>Tot. GENERALE</b>	<b>2</b>	<b>1'290</b>		<b>0</b>	<b>1'290</b>	<b>1'290</b>	<b>0</b>	<b>0</b>	<b>0</b>		<b>200.00</b>	<b>2'580.00</b>

**Tabella N. 3.1.4.7 Quantitativi tassati per varietà, categoria e distretto**

<b>COMPLETER</b>												
Lugano	4	620		0	620	620	0	0	0	20.8	200.00	1'240.00
Locarno	1	238		0	238	238	0	0	0	24.0	200.00	476.00
<b>Tot. CANTONE</b>	<b>5</b>	<b>858</b>		<b>0</b>	<b>858</b>	<b>858</b>	<b>0</b>	<b>0</b>	<b>0</b>		<b>200.00</b>	<b>1'716.00</b>
<i>Mesolcina</i>	<i>0</i>	<i>0</i>		<i>0</i>	<i>0</i>	<i>0</i>	<i>0</i>	<i>0</i>	<i>0</i>		<i>0.00</i>	<i>0.00</i>
<b>Tot. GENERALE</b>	<b>5</b>	<b>858</b>		<b>0</b>	<b>858</b>	<b>858</b>	<b>0</b>	<b>0</b>	<b>0</b>		<b>200.00</b>	<b>1'716.00</b>
<b>FRIULANO</b>												
Lugano	1	23		0	23	23	0	0	0	18.2	200.00	46.00
<b>Tot. CANTONE</b>	<b>1</b>	<b>23</b>		<b>0</b>	<b>23</b>	<b>23</b>	<b>0</b>	<b>0</b>	<b>0</b>		<b>200.00</b>	<b>46.00</b>
<i>Mesolcina</i>	<i>0</i>	<i>0</i>		<i>0</i>	<i>0</i>	<i>0</i>	<i>0</i>	<i>0</i>	<i>0</i>		<i>0.00</i>	<i>0.00</i>
<b>Tot. GENERALE</b>	<b>1</b>	<b>23</b>		<b>0</b>	<b>23</b>	<b>23</b>	<b>0</b>	<b>0</b>	<b>0</b>		<b>200.00</b>	<b>46.00</b>
<b>GEWÜRZTRAMINER</b>												
Mendrisio	3	3'891	0.05	0	3'891	3'891	0	0	0	23.2	200.00	7'782.00
Lugano	1	300		0	300	300	0	0	0	22.0	200.00	600.00
<b>Tot. CANTONE</b>	<b>4</b>	<b>4'191</b>		<b>0</b>	<b>4'191</b>	<b>4'191</b>	<b>0</b>	<b>0</b>	<b>0</b>		<b>200.00</b>	<b>8'382.00</b>
<i>Mesolcina</i>	<i>1</i>	<i>90</i>		<i>0</i>	<i>90</i>	<i>90</i>	<i>0</i>	<i>0</i>	<i>0</i>	<i>22.2</i>	<i>200.00</i>	<i>180.00</i>
<b>Tot. GENERALE</b>	<b>5</b>	<b>4'281</b>		<b>0</b>	<b>4'281</b>	<b>4'281</b>	<b>0</b>	<b>0</b>	<b>0</b>		<b>200.00</b>	<b>8'562.00</b>
<b>JOHANNITER</b>												
Mendrisio	3	1'447	0.02	0	1'447	1'447	0	0	0	22.5	200.00	2'894.00
Lugano	7	4'893	0.07	0	4'893	4'893	0	0	0	20.4	200.00	9'786.00
Locarno	8	2'681	0.04	0	2'681	2'681	0	0	0	21.7	200.00	5'362.00
Bellinzona	3	199		0	199	199	0	0	0	21.0	200.00	398.00
Riviera	1	857	0.01	0	857	857	0	0	0	20.0	200.00	1'714.00
Blenio	2	799	0.01	0	799	799	0	0	0	20.0	200.00	1'598.00
<b>Tot. CANTONE</b>	<b>24</b>	<b>10'876</b>		<b>0</b>	<b>10'876</b>	<b>10'876</b>	<b>0</b>	<b>0</b>	<b>0</b>		<b>200.00</b>	<b>21'752.00</b>
<i>Mesolcina</i>	<i>1</i>	<i>450</i>		<i>0</i>	<i>450</i>	<i>450</i>	<i>0</i>	<i>0</i>	<i>0</i>	<i>19.4</i>	<i>200.00</i>	<i>900.00</i>
<b>Tot. GENERALE</b>	<b>25</b>	<b>11'326</b>		<b>0</b>	<b>11'326</b>	<b>11'326</b>	<b>0</b>	<b>0</b>	<b>0</b>		<b>200.00</b>	<b>22'652.00</b>
<b>LILIORILA</b>												
Lugano	1	530		0	530	530	0	0	0	20.6	200.00	1'060.00
<b>Tot. CANTONE</b>	<b>1</b>	<b>530</b>		<b>0</b>	<b>530</b>	<b>530</b>	<b>0</b>	<b>0</b>	<b>0</b>		<b>200.00</b>	<b>1'060.00</b>
<i>Mesolcina</i>	<i>0</i>	<i>0</i>		<i>0</i>	<i>0</i>	<i>0</i>	<i>0</i>	<i>0</i>	<i>0</i>		<i>0.00</i>	<i>0.00</i>
<b>Tot. GENERALE</b>	<b>1</b>	<b>530</b>		<b>0</b>	<b>530</b>	<b>530</b>	<b>0</b>	<b>0</b>	<b>0</b>		<b>200.00</b>	<b>1'060.00</b>
<b>MOSCATO BIANCO</b>												
Mendrisio	3	1'194	0.02	0	1'194	1'194	0	0	0	21.6	200.00	2'388.00
Locarno	4	1'547	0.02	0	1'547	1'547	0	0	0	21.8	200.00	3'094.00
Blenio	2	1'945	0.03	0	1'945	1'945	0	0	0	19.1	200.00	3'890.00
<b>Tot. CANTONE</b>	<b>9</b>	<b>4'686</b>		<b>0</b>	<b>4'686</b>	<b>4'686</b>	<b>0</b>	<b>0</b>	<b>0</b>		<b>200.00</b>	<b>9'372.00</b>
<i>Mesolcina</i>	<i>1</i>	<i>370</i>		<i>0</i>	<i>370</i>	<i>370</i>	<i>0</i>	<i>0</i>	<i>0</i>	<i>21.2</i>	<i>200.00</i>	<i>740.00</i>
<b>Tot. GENERALE</b>	<b>10</b>	<b>5'056</b>		<b>0</b>	<b>5'056</b>	<b>5'056</b>	<b>0</b>	<b>0</b>	<b>0</b>		<b>200.00</b>	<b>10'112.00</b>
<b>MOSCATO BRISTALER</b>												
Locarno	1	26		0	26	0	26	0	0	14.8	200.00	52.00
<b>Tot. CANTONE</b>	<b>1</b>	<b>26</b>		<b>0</b>	<b>26</b>	<b>0</b>	<b>26</b>	<b>0</b>	<b>0</b>		<b>200.00</b>	<b>52.00</b>
<i>Mesolcina</i>	<i>0</i>	<i>0</i>		<i>0</i>	<i>0</i>	<i>0</i>	<i>0</i>	<i>0</i>	<i>0</i>		<i>0.00</i>	<i>0.00</i>
<b>Tot. GENERALE</b>	<b>1</b>	<b>26</b>		<b>0</b>	<b>26</b>	<b>0</b>	<b>26</b>	<b>0</b>	<b>0</b>		<b>200.00</b>	<b>52.00</b>

**Tabella N. 3.1.4.8 Quantitativi tassati per varietà, categoria e distretto**

<b>MUSCARIS</b>												
Locarno	1	147		0	147	147	0	0	0	20.6	200.00	294.00
Bellinzona	1	520		0	520	520	0	0	0	23.4	200.00	1'040.00
<b>Tot. CANTONE</b>	<b>2</b>	<b>667</b>		<b>0</b>	<b>667</b>	<b>667</b>	<b>0</b>	<b>0</b>	<b>0</b>		<b>200.00</b>	<b>1'334.00</b>
Mesolcina	0	0		0	0	0	0	0	0		0.00	0.00
<b>Tot. GENERALE</b>	<b>2</b>	<b>667</b>		<b>0</b>	<b>667</b>	<b>667</b>	<b>0</b>	<b>0</b>	<b>0</b>		<b>200.00</b>	<b>1'334.00</b>
<b>NOAH</b>												
Locarno	1	145		0	145	0	145	0	0	19.8	200.00	290.00
<b>Tot. CANTONE</b>	<b>1</b>	<b>145</b>		<b>0</b>	<b>145</b>	<b>0</b>	<b>145</b>	<b>0</b>	<b>0</b>		<b>200.00</b>	<b>290.00</b>
Mesolcina	0	0		0	0	0	0	0	0		0.00	0.00
<b>Tot. GENERALE</b>	<b>1</b>	<b>145</b>		<b>0</b>	<b>145</b>	<b>0</b>	<b>145</b>	<b>0</b>	<b>0</b>		<b>200.00</b>	<b>290.00</b>
<b>RIESLING.</b>												
<b>Tot. CANTONE</b>	<b>0</b>	<b>0</b>		<b>0</b>	<b>0</b>	<b>0</b>	<b>0</b>	<b>0</b>	<b>0</b>		<b>#DIV/0!</b>	<b>0.00</b>
Mesolcina	1	90		0	90	90	0	0	0	22.2	200.00	180.00
<b>Tot. GENERALE</b>	<b>1</b>	<b>90</b>		<b>0</b>	<b>90</b>	<b>90</b>	<b>0</b>	<b>0</b>	<b>0</b>		<b>200.00</b>	<b>180.00</b>
<b>SAUVIGNON GRIS</b>												
Lugano	4	1'261	0.02	0	1'241	1'241	0	20	0	20.9	198.00	2'492.00
Riviera	2	347		0	347	347	0	0	0	21.3	200.00	694.00
<b>Tot. CANTONE</b>	<b>6</b>	<b>1'608</b>		<b>0</b>	<b>1'588</b>	<b>1'588</b>	<b>0</b>	<b>20</b>	<b>0</b>		<b>198.13</b>	<b>3'186.00</b>
Mesolcina	0	0		0	0	0	0	0	0		0.00	0.00
<b>Tot. GENERALE</b>	<b>6</b>	<b>1'608</b>		<b>0</b>	<b>1'588</b>	<b>1'588</b>	<b>0</b>	<b>20</b>	<b>0</b>		<b>198.13</b>	<b>3'186.00</b>
<b>SAVAGNIN BIANCO / PAIEN / HEIDA</b>												
Mendrisio	1	50		0	50	50	0	0	0	21.0	200.00	100.00
<b>Tot. CANTONE</b>	<b>1</b>	<b>50</b>		<b>0</b>	<b>50</b>	<b>50</b>	<b>0</b>	<b>0</b>	<b>0</b>		<b>200.00</b>	<b>100.00</b>
Mesolcina	0	0		0	0	0	0	0	0		0.00	0.00
<b>Tot. GENERALE</b>	<b>1</b>	<b>50</b>		<b>0</b>	<b>50</b>	<b>50</b>	<b>0</b>	<b>0</b>	<b>0</b>		<b>200.00</b>	<b>100.00</b>
<b>SCHEUREBE</b>												
Mendrisio	1	352		0	352	352	0	0	0	22.0	200.00	704.00
<b>Tot. CANTONE</b>	<b>1</b>	<b>352</b>		<b>0</b>	<b>352</b>	<b>352</b>	<b>0</b>	<b>0</b>	<b>0</b>		<b>200.00</b>	<b>704.00</b>
Mesolcina	0	0		0	0	0	0	0	0		0.00	0.00
<b>Tot. GENERALE</b>	<b>1</b>	<b>352</b>		<b>0</b>	<b>352</b>	<b>352</b>	<b>0</b>	<b>0</b>	<b>0</b>		<b>200.00</b>	<b>704.00</b>
<b>SEYVAL BIANCO</b>												
Mendrisio	1	52		0	52	52	0	0	0	19.0	200.00	104.00
Lugano	1	180		0	180	180	0	0	0	19.0	200.00	360.00
Locarno	1	310		0	310	310	0	0	0	22.4	200.00	620.00
Blenio	2	80		0	80	80	0	0	0	19.7	200.00	160.00
<b>Tot. CANTONE</b>	<b>5</b>	<b>622</b>		<b>0</b>	<b>622</b>	<b>622</b>	<b>0</b>	<b>0</b>	<b>0</b>		<b>200.00</b>	<b>1'244.00</b>
Mesolcina	0	0		0	0	0	0	0	0		0.00	0.00
<b>Tot. GENERALE</b>	<b>5</b>	<b>622</b>		<b>0</b>	<b>622</b>	<b>622</b>	<b>0</b>	<b>0</b>	<b>0</b>		<b>200.00</b>	<b>1'244.00</b>
<b>SOLARIS</b>												
Mendrisio	2	1'463	0.02	0	1'463	1'463	0	0	0	24.2	163.00	2'384.00
Lugano	6	2'212	0.03	0	2'212	2'212	0	0	0	24.8	200.00	4'424.00
Locarno	3	498		0	498	498	0	0	0	23.5	200.00	996.00
Bellinzona	1	100		0	100	100	0	0	0	24.8	200.00	200.00
<b>Tot. CANTONE</b>	<b>12</b>	<b>4'273</b>		<b>0</b>	<b>4'273</b>	<b>4'273</b>	<b>0</b>	<b>0</b>	<b>0</b>		<b>187.32</b>	<b>8'004.00</b>
Mesolcina	1	200		0	200	200	0	0	0	21.2	200.00	400.00
<b>Tot. GENERALE</b>	<b>13</b>	<b>4'473</b>		<b>0</b>	<b>4'473</b>	<b>4'473</b>	<b>0</b>	<b>0</b>	<b>0</b>		<b>187.88</b>	<b>8'404.00</b>



**Tabella N. 3.1.4.9 Quantitativi tassati per varietà, categoria e distretto**

<b>SOUVIGNIER GRIGIO</b>												
Mendrisio	1	600		0	600	600	0	0	0	26.0	200.00	1'200.00
Locarno	1	284		0	284	284	0	0	0	23.2	200.00	568.00
Valle Maggia	1	100		0	100	100	0	0	0	22.8	200.00	200.00
Bellinzona	1	500		0	500	500	0	0	0	22.0	200.00	1'000.00
<b>Tot. CANTONE</b>	<b>4</b>	<b>1'484</b>		<b>0</b>	<b>1'484</b>	<b>1'484</b>	<b>0</b>	<b>0</b>	<b>0</b>		<b>200.00</b>	<b>2'968.00</b>
Mesolcina	0	0		0	0	0	0	0	0		0.00	0.00
<b>Tot. GENERALE</b>	<b>4</b>	<b>1'484</b>		<b>0</b>	<b>1'484</b>	<b>1'484</b>	<b>0</b>	<b>0</b>	<b>0</b>		<b>200.00</b>	<b>2'968.00</b>
<b>VB 32 - 07</b>												
Lugano	1	250		0	250	250	0	0	0	21.6	200.00	500.00
Locarno	1	36		0	36	36	0	0	0	19.4	200.00	72.00
Bellinzona	2	1'504	0.02	0	1'504	1'504	0	0	0	21.0	200.00	3'008.00
Leventina	3	1'349	0.02	0	1'349	1'349	0	0	0	21.2	200.00	2'698.00
<b>Tot. CANTONE</b>	<b>7</b>	<b>3'139</b>		<b>0</b>	<b>3'139</b>	<b>3'139</b>	<b>0</b>	<b>0</b>	<b>0</b>		<b>200.00</b>	<b>6'278.00</b>
Mesolcina	0	0		0	0	0	0	0	0		0.00	0.00
<b>Tot. GENERALE</b>	<b>7</b>	<b>3'139</b>		<b>0</b>	<b>3'139</b>	<b>3'139</b>	<b>0</b>	<b>0</b>	<b>0</b>		<b>200.00</b>	<b>6'278.00</b>
<b>VB CAL 6 - 04</b>												
Bellinzona	2	2'687	0.04	0	2'687	2'687	0	0	0	21.2	200.00	5'374.00
Blenio	4	2'912	0.04	0	2'912	2'912	0	0	0	20.4	200.00	5'824.00
<b>Tot. CANTONE</b>	<b>6</b>	<b>5'599</b>		<b>0</b>	<b>5'599</b>	<b>5'599</b>	<b>0</b>	<b>0</b>	<b>0</b>		<b>200.00</b>	<b>11'198.00</b>
Mesolcina	0	0		0	0	0	0	0	0		0.00	0.00
<b>Tot. GENERALE</b>	<b>6</b>	<b>5'599</b>		<b>0</b>	<b>5'599</b>	<b>5'599</b>	<b>0</b>	<b>0</b>	<b>0</b>		<b>200.00</b>	<b>11'198.00</b>
<b>ALICANTE BOUSCHET</b>												
Mendrisio	1	654		0	654	654	0	0	0	20.8	200.00	1'308.00
<b>Tot. CANTONE</b>	<b>1</b>	<b>654</b>		<b>0</b>	<b>654</b>	<b>654</b>	<b>0</b>	<b>0</b>	<b>0</b>		<b>200.00</b>	<b>1'308.00</b>
Mesolcina	0	0		0	0	0	0	0	0		0.00	0.00
<b>Tot. GENERALE</b>	<b>1</b>	<b>654</b>		<b>0</b>	<b>654</b>	<b>654</b>	<b>0</b>	<b>0</b>	<b>0</b>		<b>200.00</b>	<b>1'308.00</b>
<b>ANCELOTTA</b>												
Mendrisio	4	1'783	0.02	0	1'783	1'783	0	0	0	21.3	200.00	3'566.00
Lugano	3	512		0	512	512	0	0	0	21.6	200.00	1'024.00
<b>Tot. CANTONE</b>	<b>7</b>	<b>2'295</b>		<b>0</b>	<b>2'295</b>	<b>2'295</b>	<b>0</b>	<b>0</b>	<b>0</b>		<b>200.00</b>	<b>4'590.00</b>
Mesolcina	0	0		0	0	0	0	0	0		0.00	0.00
<b>Tot. GENERALE</b>	<b>7</b>	<b>2'295</b>		<b>0</b>	<b>2'295</b>	<b>2'295</b>	<b>0</b>	<b>0</b>	<b>0</b>		<b>200.00</b>	<b>4'590.00</b>
<b>ARINARNOA</b>												
Mendrisio	3	2'999	0.04	0	2'999	2'999	0	0	0	21.0	200.00	5'998.00
Lugano	10	2'175	0.03	0	2'175	2'175	0	0	0	21.5	200.00	4'350.00
Locarno	15	2'566	0.04	0	2'566	2'566	0	0	0	21.8	200.00	5'132.00
Bellinzona	7	2'250	0.03	0	2'250	2'250	0	0	0	22.4	200.00	4'500.00
Blenio	2	1'474	0.02	0	1'474	1'474	0	0	0	21.6	200.00	2'948.00
Leventina	11	2'581	0.04	0	2'581	2'581	0	0	0	21.6	200.00	5'162.00
<b>Tot. CANTONE</b>	<b>48</b>	<b>14'045</b>		<b>0</b>	<b>14'045</b>	<b>14'045</b>	<b>0</b>	<b>0</b>	<b>0</b>		<b>200.00</b>	<b>28'090.00</b>
Mesolcina	0	0		0	0	0	0	0	0		0.00	0.00
<b>Tot. GENERALE</b>	<b>48</b>	<b>14'045</b>		<b>0</b>	<b>14'045</b>	<b>14'045</b>	<b>0</b>	<b>0</b>	<b>0</b>		<b>200.00</b>	<b>28'090.00</b>

**Tabella N. 3.1.4.10 Quantitativi tassati per varietà, categoria e distretto**

<b>BARBERA</b>													
Mendrisio	1	910	0.01	0	910	910	0	0	0	23.2	200.00	1'820.00	
Lugano	1	20		0	20	20	0	0	0	21.2	200.00	40.00	
Locarno	1	55		0	55	55	0	0	0	22.8	200.00	110.00	
Bellinzona	2	560		0	560	560	0	0	0	24.1	200.00	1'120.00	
<b>Tot. CANTONE</b>	<b>5</b>	<b>1'545</b>		<b>0</b>	<b>1'545</b>	<b>1'545</b>	<b>0</b>	<b>0</b>	<b>0</b>		<b>200.00</b>	<b>3'090.00</b>	
Mesolcina	0	0		0	0	0	0	0	0		0.00	0.00	
<b>Tot. GENERALE</b>	<b>5</b>	<b>1'545</b>		<b>0</b>	<b>1'545</b>	<b>1'545</b>	<b>0</b>	<b>0</b>	<b>0</b>		<b>200.00</b>	<b>3'090.00</b>	
<b>CABERNET CORTIS</b>													
Bellinzona	1	200		0	200	200	0	0	0	21.6	200.00	400.00	
<b>Tot. CANTONE</b>	<b>1</b>	<b>200</b>		<b>0</b>	<b>200</b>	<b>200</b>	<b>0</b>	<b>0</b>	<b>0</b>		<b>200.00</b>	<b>400.00</b>	
Mesolcina	1	250		0	250	250	0	0	0	22.0	200.00	500.00	
<b>Tot. GENERALE</b>	<b>2</b>	<b>450</b>		<b>0</b>	<b>450</b>	<b>450</b>	<b>0</b>	<b>0</b>	<b>0</b>		<b>200.00</b>	<b>900.00</b>	
<b>CABERNET EARLY</b>													
Leventina	1	169		0	169	0	169	0	0	21.4	200.00	338.00	
<b>Tot. CANTONE</b>	<b>1</b>	<b>169</b>		<b>0</b>	<b>169</b>	<b>0</b>	<b>169</b>	<b>0</b>	<b>0</b>		<b>200.00</b>	<b>338.00</b>	
Mesolcina	0	0		0	0	0	0	0	0		0.00	0.00	
<b>Tot. GENERALE</b>	<b>1</b>	<b>169</b>		<b>0</b>	<b>169</b>	<b>0</b>	<b>169</b>	<b>0</b>	<b>0</b>		<b>200.00</b>	<b>338.00</b>	
<b>CABERNET JURA</b>													
Mendrisio	1	200		0	200	200	0	0	0	23.0	200.00	400.00	
Lugano	2	660		0	660	660	0	0	0	19.1	200.00	1'320.00	
Locarno	3	422		0	422	422	0	0	0	21.3	200.00	844.00	
Valle Maggia	2	160		0	160	160	0	0	0	19.6	200.00	320.00	
Bellinzona	1	82		0	82	82	0	0	0	21.4	200.00	164.00	
<b>Tot. CANTONE</b>	<b>9</b>	<b>1'524</b>		<b>0</b>	<b>1'524</b>	<b>1'524</b>	<b>0</b>	<b>0</b>	<b>0</b>		<b>200.00</b>	<b>3'048.00</b>	
Mesolcina	1	200		0	200	200	0	0	0	21.4	200.00	400.00	
<b>Tot. GENERALE</b>	<b>10</b>	<b>1'724</b>		<b>0</b>	<b>1'724</b>	<b>1'724</b>	<b>0</b>	<b>0</b>	<b>0</b>		<b>200.00</b>	<b>3'448.00</b>	
<b>CABERNET MYTHOS</b>													
Leventina	3	1'827	0.02	0	1'827	1'827	0	0	0	22.7	200.00	3'654.00	
<b>Tot. CANTONE</b>	<b>3</b>	<b>1'827</b>		<b>0</b>	<b>1'827</b>	<b>1'827</b>	<b>0</b>	<b>0</b>	<b>0</b>		<b>200.00</b>	<b>3'654.00</b>	
Mesolcina	0	0		0	0	0	0	0	0		0.00	0.00	
<b>Tot. GENERALE</b>	<b>3</b>	<b>1'827</b>		<b>0</b>	<b>1'827</b>	<b>1'827</b>	<b>0</b>	<b>0</b>	<b>0</b>		<b>200.00</b>	<b>3'654.00</b>	
<b>CALADOC</b>													
Mendrisio	1	940	0.01	0	940	940	0	0	0	20.8	200.00	1'880.00	
Lugano	1	123		0	123	123	0	0	0	20.4	200.00	246.00	
<b>Tot. CANTONE</b>	<b>2</b>	<b>1'063</b>		<b>0</b>	<b>1'063</b>	<b>1'063</b>	<b>0</b>	<b>0</b>	<b>0</b>		<b>200.00</b>	<b>2'126.00</b>	
Mesolcina	0	0		0	0	0	0	0	0		0.00	0.00	
<b>Tot. GENERALE</b>	<b>2</b>	<b>1'063</b>		<b>0</b>	<b>1'063</b>	<b>1'063</b>	<b>0</b>	<b>0</b>	<b>0</b>		<b>200.00</b>	<b>2'126.00</b>	
<b>CARMENERE</b>													
Mendrisio	1	656		0	656	656	0	0	0	20.6	200.00	1'312.00	
<b>Tot. CANTONE</b>	<b>1</b>	<b>656</b>		<b>0</b>	<b>656</b>	<b>656</b>	<b>0</b>	<b>0</b>	<b>0</b>		<b>200.00</b>	<b>1'312.00</b>	
Mesolcina	0	0		0	0	0	0	0	0		0.00	0.00	
<b>Tot. GENERALE</b>	<b>1</b>	<b>656</b>		<b>0</b>	<b>656</b>	<b>656</b>	<b>0</b>	<b>0</b>	<b>0</b>		<b>200.00</b>	<b>1'312.00</b>	

**Tabella N. 3.1.4.11 Quantitativi tassati per varietà, categoria e distretto**

<b>CHAMBOURCIN</b>												
Mendrisio	3	1'200	0.02	0	1'200	1'200	0	0	0	21.4	200.00	2'400.00
Lugano	9	4'073	0.06	0	4'073	4'073	0	0	0	20.9	200.00	8'146.00
Valle Maggia	1	604		0	604	604	0	0	0	19.8	200.00	1'208.00
Bellinzona	4	1'184	0.02	0	1'184	1'184	0	0	0	20.0	200.00	2'368.00
<b>Tot. CANTONE</b>	<b>17</b>	<b>7'061</b>		<b>0</b>	<b>7'061</b>	<b>7'061</b>	<b>0</b>	<b>0</b>	<b>0</b>		<b>200.00</b>	<b>14'122.00</b>
Mesolcina	0	0		0	0	0	0	0	0		0.00	0.00
<b>Tot. GENERALE</b>	<b>17</b>	<b>7'061</b>		<b>0</b>	<b>7'061</b>	<b>7'061</b>	<b>0</b>	<b>0</b>	<b>0</b>		<b>200.00</b>	<b>14'122.00</b>
<b>CHANCELLOR</b>												
Locarno	2	168		0	168	0	168	0	0	22.4	200.00	336.00
<b>Tot. CANTONE</b>	<b>2</b>	<b>168</b>		<b>0</b>	<b>168</b>	<b>0</b>	<b>168</b>	<b>0</b>	<b>0</b>		<b>200.00</b>	<b>336.00</b>
Mesolcina	0	0		0	0	0	0	0	0		0.00	0.00
<b>Tot. GENERALE</b>	<b>2</b>	<b>168</b>		<b>0</b>	<b>168</b>	<b>0</b>	<b>168</b>	<b>0</b>	<b>0</b>		<b>200.00</b>	<b>336.00</b>
<b>DE CHAUNAC (SEIBEL 9549)</b>												
Locarno	1	11		0	11	0	11	0	0	15.8	200.00	22.00
<b>Tot. CANTONE</b>	<b>1</b>	<b>11</b>		<b>0</b>	<b>11</b>	<b>0</b>	<b>11</b>	<b>0</b>	<b>0</b>		<b>200.00</b>	<b>22.00</b>
Mesolcina	0	0		0	0	0	0	0	0		0.00	0.00
<b>Tot. GENERALE</b>	<b>1</b>	<b>11</b>		<b>0</b>	<b>11</b>	<b>0</b>	<b>11</b>	<b>0</b>	<b>0</b>		<b>200.00</b>	<b>22.00</b>
<b>DIVICO (IRAC 2091 - GAMARET X BRONNER)</b>												
Lugano	3	1'649	0.02	0	1'649	1'649	0	0	0	21.6	200.00	3'298.00
Bellinzona	1	3		0	3	3	0	0	0	24.4	200.00	6.00
<b>Tot. CANTONE</b>	<b>4</b>	<b>1'652</b>		<b>0</b>	<b>1'652</b>	<b>1'652</b>	<b>0</b>	<b>0</b>	<b>0</b>		<b>200.00</b>	<b>3'304.00</b>
Mesolcina	0	0		0	0	0	0	0	0		0.00	0.00
<b>Tot. GENERALE</b>	<b>4</b>	<b>1'652</b>		<b>0</b>	<b>1'652</b>	<b>1'652</b>	<b>0</b>	<b>0</b>	<b>0</b>		<b>200.00</b>	<b>3'304.00</b>
<b>EGIODOLA</b>												
Mendrisio	1	632		0	632	632	0	0	0	20.8	200.00	1'264.00
<b>Tot. CANTONE</b>	<b>1</b>	<b>632</b>		<b>0</b>	<b>632</b>	<b>632</b>	<b>0</b>	<b>0</b>	<b>0</b>		<b>200.00</b>	<b>1'264.00</b>
Mesolcina	0	0		0	0	0	0	0	0		0.00	0.00
<b>Tot. GENERALE</b>	<b>1</b>	<b>632</b>		<b>0</b>	<b>632</b>	<b>632</b>	<b>0</b>	<b>0</b>	<b>0</b>		<b>200.00</b>	<b>1'264.00</b>
<b>FERRADOU (BX 81-83)</b>												
Lugano	1	167		0	167	167	0	0	0	22.4	200.00	334.00
Locarno	1	6'804	0.09	0	6'804	6'804	0	0	0	23.0	200.00	13'608.00
<b>Tot. CANTONE</b>	<b>2</b>	<b>6'971</b>		<b>0</b>	<b>6'971</b>	<b>6'971</b>	<b>0</b>	<b>0</b>	<b>0</b>		<b>200.00</b>	<b>13'942.00</b>
Mesolcina	0	0		0	0	0	0	0	0		0.00	0.00
<b>Tot. GENERALE</b>	<b>2</b>	<b>6'971</b>		<b>0</b>	<b>6'971</b>	<b>6'971</b>	<b>0</b>	<b>0</b>	<b>0</b>		<b>200.00</b>	<b>13'942.00</b>
<b>FREISA</b>												
Mendrisio	1	100		0	100	100	0	0	0	18.2	200.00	200.00
Locarno	1	70		0	70	70	0	0	0	19.6	200.00	140.00
<b>Tot. CANTONE</b>	<b>2</b>	<b>170</b>		<b>0</b>	<b>170</b>	<b>170</b>	<b>0</b>	<b>0</b>	<b>0</b>		<b>200.00</b>	<b>340.00</b>
Mesolcina	0	0		0	0	0	0	0	0		0.00	0.00
<b>Tot. GENERALE</b>	<b>2</b>	<b>170</b>		<b>0</b>	<b>170</b>	<b>170</b>	<b>0</b>	<b>0</b>	<b>0</b>		<b>200.00</b>	<b>340.00</b>

**Tabella N. 3.1.4.12 Quantitativi tassati per varietà, categoria e distretto**

<b>GALOTTA</b>												
Mendrisio	3	1'159	0.02	0	1'159	1'159	0	0	0	22.2	200.00	2'318.00
Lugano	1	182		0	182	182	0	0	0	23.4	200.00	364.00
Locarno	2	1'142	0.02	0	1'142	1'142	0	0	0	23.8	200.00	2'284.00
Bellinzona	3	1'472	0.02	0	1'472	1'472	0	0	0	22.3	200.00	2'944.00
Riviera	1	130		0	130	130	0	0	0	23.0	200.00	260.00
Blenio	1	81		0	81	81	0	0	0	23.0	200.00	162.00
<b>Tot. CANTONE</b>	<b>11</b>	<b>4'166</b>		<b>0</b>	<b>4'166</b>	<b>4'166</b>	<b>0</b>	<b>0</b>	<b>0</b>		<b>200.00</b>	<b>8'332.00</b>
Mesolcina	0	0		0	0	0	0	0	0		0.00	0.00
<b>Tot. GENERALE</b>	<b>11</b>	<b>4'166</b>		<b>0</b>	<b>4'166</b>	<b>4'166</b>	<b>0</b>	<b>0</b>	<b>0</b>		<b>200.00</b>	<b>8'332.00</b>
<b>IRAC 2060 (BRONNER X GAMARET)</b>												
Lugano	1	96		0	96	96	0	0	0	22.0	200.00	192.00
<b>Tot. CANTONE</b>	<b>1</b>	<b>96</b>		<b>0</b>	<b>96</b>	<b>96</b>	<b>0</b>	<b>0</b>	<b>0</b>		<b>200.00</b>	<b>192.00</b>
Mesolcina	0	0		0	0	0	0	0	0		0.00	0.00
<b>Tot. GENERALE</b>	<b>1</b>	<b>96</b>		<b>0</b>	<b>96</b>	<b>96</b>	<b>0</b>	<b>0</b>	<b>0</b>		<b>200.00</b>	<b>192.00</b>
<b>ISABELLA</b>												
Mendrisio	3	400		0	300	0	300	100	0	18.3	163.00	650.00
Lugano	4	561		0	481	0	481	80	0	18.7	171.00	962.00
Locarno	12	2'821	0.04	0	254	0	254	2'567	0	19.8	64.00	1'791.00
Bellinzona	2	62		0	62	0	62	0	0	18.3	200.00	124.00
<b>Tot. CANTONE</b>	<b>21</b>	<b>3'844</b>		<b>0</b>	<b>1'097</b>	<b>0</b>	<b>1'097</b>	<b>2'747</b>	<b>0</b>		<b>91.75</b>	<b>3'527.00</b>
Mesolcina	0	0		0	0	0	0	0	0		0.00	0.00
<b>Tot. GENERALE</b>	<b>21</b>	<b>3'844</b>		<b>0</b>	<b>1'097</b>	<b>0</b>	<b>1'097</b>	<b>2'747</b>	<b>0</b>		<b>91.75</b>	<b>3'527.00</b>
<b>KATAWBA</b>												
Lugano	1	80		0	80	0	80	0	0	18.2	200.00	160.00
Locarno	8	864	0.01	0	811	0	811	53	0	17.3	191.00	1'648.00
<b>Tot. CANTONE</b>	<b>9</b>	<b>944</b>		<b>0</b>	<b>891</b>	<b>0</b>	<b>891</b>	<b>53</b>	<b>0</b>		<b>191.53</b>	<b>1'808.00</b>
Mesolcina	0	0		0	0	0	0	0	0		0.00	0.00
<b>Tot. GENERALE</b>	<b>9</b>	<b>944</b>		<b>0</b>	<b>891</b>	<b>0</b>	<b>891</b>	<b>53</b>	<b>0</b>		<b>191.53</b>	<b>1'808.00</b>
<b>LEON MILLOT</b>												
Locarno	1	100		0	100	0	100	0	0	21.2	200.00	200.00
<b>Tot. CANTONE</b>	<b>1</b>	<b>100</b>		<b>0</b>	<b>100</b>	<b>0</b>	<b>100</b>	<b>0</b>	<b>0</b>		<b>200.00</b>	<b>200.00</b>
Mesolcina	0	0		0	0	0	0	0	0		0.00	0.00
<b>Tot. GENERALE</b>	<b>1</b>	<b>100</b>		<b>0</b>	<b>100</b>	<b>0</b>	<b>100</b>	<b>0</b>	<b>0</b>		<b>200.00</b>	<b>200.00</b>
<b>MADERA</b>												
Locarno	1	243		0	0	0	0	243	0	18.2	50.00	122.00
<b>Tot. CANTONE</b>	<b>1</b>	<b>243</b>		<b>0</b>	<b>0</b>	<b>0</b>	<b>0</b>	<b>243</b>	<b>0</b>		<b>50.21</b>	<b>122.00</b>
Mesolcina	0	0		0	0	0	0	0	0		0.00	0.00
<b>Tot. GENERALE</b>	<b>1</b>	<b>243</b>		<b>0</b>	<b>0</b>	<b>0</b>	<b>0</b>	<b>243</b>	<b>0</b>		<b>50.21</b>	<b>122.00</b>
<b>MALBEC</b>												
Mendrisio	3	959	0.01	0	959	959	0	0	0	19.1	200.00	1'918.00
Lugano	3	512		0	512	512	0	0	0	19.4	200.00	1'024.00
<b>Tot. CANTONE</b>	<b>6</b>	<b>1'471</b>		<b>0</b>	<b>1'471</b>	<b>1'471</b>	<b>0</b>	<b>0</b>	<b>0</b>		<b>200.00</b>	<b>2'942.00</b>
Mesolcina	2	200		0	200	200	0	0	0	21.6	200.00	400.00
<b>Tot. GENERALE</b>	<b>8</b>	<b>1'671</b>		<b>0</b>	<b>1'671</b>	<b>1'671</b>	<b>0</b>	<b>0</b>	<b>0</b>		<b>200.00</b>	<b>3'342.00</b>

**Tabella N. 3.1.4.13 Quantitativi tassati per varietà, categoria e distretto**

<b>MARECHAL FOCH</b>												
Mendrisio	1	180		0	180	180	0	0	0	20.4	200.00	360.00
Lugano	7	1'879	0.03	0	1'879	1'879	0	0	0	21.9	200.00	3'758.00
Locarno	6	805	0.01	0	805	805	0	0	0	21.2	200.00	1'610.00
Blenio	5	316		0	316	316	0	0	0	24.3	200.00	632.00
<b>Tot. CANTONE</b>	<b>19</b>	<b>3'180</b>		<b>0</b>	<b>3'180</b>	<b>3'180</b>	<b>0</b>	<b>0</b>	<b>0</b>		<b>200.00</b>	<b>6'360.00</b>
<i>Mesolcina</i>	<i>0</i>	<i>0</i>		<i>0</i>	<i>0</i>	<i>0</i>	<i>0</i>	<i>0</i>	<i>0</i>		<i>0.00</i>	<i>0.00</i>
<b>Tot. GENERALE</b>	<b>19</b>	<b>3'180</b>		<b>0</b>	<b>3'180</b>	<b>3'180</b>	<b>0</b>	<b>0</b>	<b>0</b>		<b>200.00</b>	<b>6'360.00</b>
<b>MARSELAN</b>												
Mendrisio	2	1'301	0.02	0	1'301	1'301	0	0	0	21.2	200.00	2'602.00
Lugano	3	502		0	502	502	0	0	0	21.7	200.00	1'004.00
Bellinzona	1	2'600	0.04	0	2'600	2'600	0	0	0	23.6	200.00	5'200.00
Leventina	8	3'996	0.05	0	3'996	3'996	0	0	0	20.8	200.00	7'992.00
<b>Tot. CANTONE</b>	<b>14</b>	<b>8'399</b>		<b>0</b>	<b>8'399</b>	<b>8'399</b>	<b>0</b>	<b>0</b>	<b>0</b>		<b>200.00</b>	<b>16'798.00</b>
<i>Mesolcina</i>	<i>0</i>	<i>0</i>		<i>0</i>	<i>0</i>	<i>0</i>	<i>0</i>	<i>0</i>	<i>0</i>		<i>0.00</i>	<i>0.00</i>
<b>Tot. GENERALE</b>	<b>14</b>	<b>8'399</b>		<b>0</b>	<b>8'399</b>	<b>8'399</b>	<b>0</b>	<b>0</b>	<b>0</b>		<b>200.00</b>	<b>16'798.00</b>
<b>MOSCATO BLU O MOSCATO GARNIER</b>												
Locarno	1	18		0	18	0	18	0	0	16.6	200.00	36.00
<b>Tot. CANTONE</b>	<b>1</b>	<b>18</b>		<b>0</b>	<b>18</b>	<b>0</b>	<b>18</b>	<b>0</b>	<b>0</b>		<b>200.00</b>	<b>36.00</b>
<i>Mesolcina</i>	<i>0</i>	<i>0</i>		<i>0</i>	<i>0</i>	<i>0</i>	<i>0</i>	<i>0</i>	<i>0</i>		<i>0.00</i>	<i>0.00</i>
<b>Tot. GENERALE</b>	<b>1</b>	<b>18</b>		<b>0</b>	<b>18</b>	<b>0</b>	<b>18</b>	<b>0</b>	<b>0</b>		<b>200.00</b>	<b>36.00</b>
<b>MOURVEDRE</b>												
Mendrisio	1	690		0	690	690	0	0	0	20.6	200.00	1'380.00
<b>Tot. CANTONE</b>	<b>1</b>	<b>690</b>		<b>0</b>	<b>690</b>	<b>690</b>	<b>0</b>	<b>0</b>	<b>0</b>		<b>200.00</b>	<b>1'380.00</b>
<i>Mesolcina</i>	<i>0</i>	<i>0</i>		<i>0</i>	<i>0</i>	<i>0</i>	<i>0</i>	<i>0</i>	<i>0</i>		<i>0.00</i>	<i>0.00</i>
<b>Tot. GENERALE</b>	<b>1</b>	<b>690</b>		<b>0</b>	<b>690</b>	<b>690</b>	<b>0</b>	<b>0</b>	<b>0</b>		<b>200.00</b>	<b>1'380.00</b>
<b>MRAC 1087 (GAMARET X MERLOT)</b>												
Mendrisio	1	162		0	162	162	0	0	0	25.4	200.00	324.00
Lugano	1	90		0	90	90	0	0	0	23.2	200.00	180.00
Blenio	1	350		0	350	350	0	0	0	22.8	200.00	700.00
<b>Tot. CANTONE</b>	<b>3</b>	<b>602</b>		<b>0</b>	<b>602</b>	<b>602</b>	<b>0</b>	<b>0</b>	<b>0</b>		<b>200.00</b>	<b>1'204.00</b>
<i>Mesolcina</i>	<i>0</i>	<i>0</i>		<i>0</i>	<i>0</i>	<i>0</i>	<i>0</i>	<i>0</i>	<i>0</i>		<i>0.00</i>	<i>0.00</i>
<b>Tot. GENERALE</b>	<b>3</b>	<b>602</b>		<b>0</b>	<b>602</b>	<b>602</b>	<b>0</b>	<b>0</b>	<b>0</b>		<b>200.00</b>	<b>1'204.00</b>
<b>MRAC 1099 (GAMARET X MERLOT)</b>												
Mendrisio	1	172		0	172	172	0	0	0	25.2	200.00	344.00
Lugano	1	252		0	252	252	0	0	0	22.2	200.00	504.00
Valle Maggia	1	70		0	70	70	0	0	0	22.8	200.00	140.00
Blenio	1	410		0	410	410	0	0	0	22.4	200.00	820.00
<b>Tot. CANTONE</b>	<b>4</b>	<b>904</b>		<b>0</b>	<b>904</b>	<b>904</b>	<b>0</b>	<b>0</b>	<b>0</b>		<b>200.00</b>	<b>1'808.00</b>
<i>Mesolcina</i>	<i>0</i>	<i>0</i>		<i>0</i>	<i>0</i>	<i>0</i>	<i>0</i>	<i>0</i>	<i>0</i>		<i>0.00</i>	<i>0.00</i>
<b>Tot. GENERALE</b>	<b>4</b>	<b>904</b>		<b>0</b>	<b>904</b>	<b>904</b>	<b>0</b>	<b>0</b>	<b>0</b>		<b>200.00</b>	<b>1'808.00</b>
<b>MRAC 1817 GAMARET X NEBBIOLO</b>												
Mendrisio	2	434		0	434	434	0	0	0	24.2	200.00	868.00
Lugano	1	155		0	155	155	0	0	0	22.2	200.00	310.00
<b>Tot. CANTONE</b>	<b>3</b>	<b>589</b>		<b>0</b>	<b>589</b>	<b>589</b>	<b>0</b>	<b>0</b>	<b>0</b>		<b>200.00</b>	<b>1'178.00</b>
<i>Mesolcina</i>	<i>0</i>	<i>0</i>		<i>0</i>	<i>0</i>	<i>0</i>	<i>0</i>	<i>0</i>	<i>0</i>		<i>0.00</i>	<i>0.00</i>
<b>Tot. GENERALE</b>	<b>3</b>	<b>589</b>		<b>0</b>	<b>589</b>	<b>589</b>	<b>0</b>	<b>0</b>	<b>0</b>		<b>200.00</b>	<b>1'178.00</b>

**Tabella N. 3.1.4.14 Quantitativi tassati per varietà, categoria e distretto**

<b>NEBBIOLO</b>												
Mendrisio	7	10'230	0.14	0	10'230	10'230	0	0	0	22.9	200.00	20'460.00
Lugano	1	102		0	102	102	0	0	0	22.2	200.00	204.00
Bellinzona	1	240		0	240	240	0	0	0	24.2	200.00	480.00
<b>Tot. CANTONE</b>	<b>9</b>	<b>10'572</b>		<b>0</b>	<b>10'572</b>	<b>10'572</b>	<b>0</b>	<b>0</b>	<b>0</b>		<b>200.00</b>	<b>21'144.00</b>
<i>Mesolcina</i>	0	0		0	0	0	0	0	0		0.00	0.00
<b>Tot. GENERALE</b>	<b>9</b>	<b>10'572</b>		<b>0</b>	<b>10'572</b>	<b>10'572</b>	<b>0</b>	<b>0</b>	<b>0</b>		<b>200.00</b>	<b>21'144.00</b>
<b>PETIT VERDOT</b>												
Mendrisio	8	8'583	0.12	0	8'583	8'583	0	0	0	22.0	200.00	17'166.00
Lugano	2	1'272	0.02	0	1'272	1'272	0	0	0	21.6	200.00	2'544.00
Locarno	13	3'215	0.04	0	3'215	3'215	0	0	0	21.2	200.00	6'430.00
Bellinzona	1	86		0	86	86	0	0	0	17.8	200.00	172.00
<b>Tot. CANTONE</b>	<b>24</b>	<b>13'156</b>		<b>0</b>	<b>13'156</b>	<b>13'156</b>	<b>0</b>	<b>0</b>	<b>0</b>		<b>200.00</b>	<b>26'312.00</b>
<i>Mesolcina</i>	0	0		0	0	0	0	0	0		0.00	0.00
<b>Tot. GENERALE</b>	<b>24</b>	<b>13'156</b>		<b>0</b>	<b>13'156</b>	<b>13'156</b>	<b>0</b>	<b>0</b>	<b>0</b>		<b>200.00</b>	<b>26'312.00</b>
<b>PRIOR</b>												
Bellinzona	8	2'350	0.03	0	2'350	2'350	0	0	0	19.3	200.00	4'700.00
<b>Tot. CANTONE</b>	<b>8</b>	<b>2'350</b>		<b>0</b>	<b>2'350</b>	<b>2'350</b>	<b>0</b>	<b>0</b>	<b>0</b>		<b>200.00</b>	<b>4'700.00</b>
<i>Mesolcina</i>	0	0		0	0	0	0	0	0		0.00	0.00
<b>Tot. GENERALE</b>	<b>8</b>	<b>2'350</b>		<b>0</b>	<b>2'350</b>	<b>2'350</b>	<b>0</b>	<b>0</b>	<b>0</b>		<b>200.00</b>	<b>4'700.00</b>
<b>REGENT</b>												
Mendrisio	1	400		0	400	400	0	0	0	22.2	200.00	800.00
Lugano	1	500		0	500	500	0	0	0	19.8	200.00	1'000.00
Locarno	6	245		0	245	245	0	0	0	21.1	200.00	490.00
Bellinzona	1	250		0	250	250	0	0	0	22.0	200.00	500.00
<b>Tot. CANTONE</b>	<b>9</b>	<b>1'395</b>		<b>0</b>	<b>1'395</b>	<b>1'395</b>	<b>0</b>	<b>0</b>	<b>0</b>		<b>200.00</b>	<b>2'790.00</b>
<i>Mesolcina</i>	0	0		0	0	0	0	0	0		0.00	0.00
<b>Tot. GENERALE</b>	<b>9</b>	<b>1'395</b>		<b>0</b>	<b>1'395</b>	<b>1'395</b>	<b>0</b>	<b>0</b>	<b>0</b>		<b>200.00</b>	<b>2'790.00</b>
<b>ROSSE EUROPEE NON DEFINITE IIA</b>												
Mendrisio	4	451		0	451	0	451	0	0	19.1	200.00	902.00
Locarno	11	2'110	0.03	0	2'110	0	2'110	0	0	19.7	200.00	4'220.00
Bellinzona	4	591		0	591	0	591	0	0	22.7	200.00	1'182.00
Leventina	1	300		0	300	0	300	0	0	19.6	200.00	600.00
<b>Tot. CANTONE</b>	<b>20</b>	<b>3'452</b>		<b>0</b>	<b>3'452</b>	<b>0</b>	<b>3'452</b>	<b>0</b>	<b>0</b>		<b>200.00</b>	<b>6'904.00</b>
<i>Mesolcina</i>	4	931		0	931	0	931	0	0	21.8	200.00	1'862.00
<b>Tot. GENERALE</b>	<b>24</b>	<b>4'383</b>		<b>0</b>	<b>4'383</b>	<b>0</b>	<b>4'383</b>	<b>0</b>	<b>0</b>		<b>200.00</b>	<b>8'766.00</b>
<b>ROSSE IBRIDI / PD (AMERICANE)</b>												
Mendrisio	13	2'101	0.03	0	1'523	0	1'523	578	0	18.7	159.00	3'335.00
Lugano	15	3'098	0.04	0	3'098	0	3'098	0	0	19.0	200.00	6'196.00
Locarno	94	12'915	0.18	0	9'361	0	9'361	3'554	0	18.0	159.00	20'499.00
Valle Maggia	23	4'623	0.06	0	4'313	0	4'313	310	0	18.8	190.00	8'781.00
Bellinzona	58	14'722	0.20	0	11'601	0	11'601	3'121	0	18.4	168.00	24'762.00
Riviera	4	1'041	0.01	0	782	0	782	259	0	18.6	163.00	1'693.00
Blenio	4	367		0	367	0	367	0	0	18.3	200.00	734.00
<b>Tot. CANTONE</b>	<b>211</b>	<b>38'867</b>		<b>0</b>	<b>31'045</b>	<b>0</b>	<b>31'045</b>	<b>7'822</b>	<b>0</b>		<b>169.81</b>	<b>66'000.00</b>
<i>Mesolcina</i>	1	127		0	127	0	127	0	0	19.0	200.00	254.00
<b>Tot. GENERALE</b>	<b>212</b>	<b>38'994</b>		<b>0</b>	<b>31'172</b>	<b>0</b>	<b>31'172</b>	<b>7'822</b>	<b>0</b>		<b>169.91</b>	<b>66'254.00</b>

**Tabella N. 3.1.4.15 Quantitativi tassati per varietà, categoria e distretto**

<b>SEIBEL</b>											
Locarno	1	16	0	16	0	16	0	0	19.0	200.00	32.00
Blenio	1	165	0	0	0	0	165	0	19.8	50.00	83.00
<b>Tot. CANTONE</b>	<b>2</b>	<b>181</b>	<b>0</b>	<b>16</b>	<b>0</b>	<b>16</b>	<b>165</b>	<b>0</b>		<b>63.54</b>	<b>115.00</b>
Mesolcina	0	0	0	0	0	0	0	0		0.00	0.00
<b>Tot. GENERALE</b>	<b>2</b>	<b>181</b>	<b>0</b>	<b>16</b>	<b>0</b>	<b>16</b>	<b>165</b>	<b>0</b>		<b>63.54</b>	<b>115.00</b>
<b>SPERIMENTALE (VB 91 - 26 - 18 ?)</b>											
Mendrisio	1	265	0	265	0	265	0	0	22.2	200.00	530.00
<b>Tot. CANTONE</b>	<b>1</b>	<b>265</b>	<b>0</b>	<b>265</b>	<b>0</b>	<b>265</b>	<b>0</b>	<b>0</b>		<b>200.00</b>	<b>530.00</b>
Mesolcina	0	0	0	0	0	0	0	0		0.00	0.00
<b>Tot. GENERALE</b>	<b>1</b>	<b>265</b>	<b>0</b>	<b>265</b>	<b>0</b>	<b>265</b>	<b>0</b>	<b>0</b>		<b>200.00</b>	<b>530.00</b>
<b>TANNAT</b>											
Mendrisio	1	712	0	712	712	0	0	0	20.8	200.00	1'424.00
<b>Tot. CANTONE</b>	<b>1</b>	<b>712</b>	<b>0</b>	<b>712</b>	<b>712</b>	<b>0</b>	<b>0</b>	<b>0</b>		<b>200.00</b>	<b>1'424.00</b>
Mesolcina	0	0	0	0	0	0	0	0		0.00	0.00
<b>Tot. GENERALE</b>	<b>1</b>	<b>712</b>	<b>0</b>	<b>712</b>	<b>712</b>	<b>0</b>	<b>0</b>	<b>0</b>		<b>200.00</b>	<b>1'424.00</b>
<b>UD 31.120 (EARLY MERLOT ?)</b>											
Leventina	1	180	0	180	0	180	0	0	21.4	200.00	360.00
<b>Tot. CANTONE</b>	<b>1</b>	<b>180</b>	<b>0</b>	<b>180</b>	<b>0</b>	<b>180</b>	<b>0</b>	<b>0</b>		<b>200.00</b>	<b>360.00</b>
Mesolcina	0	0	0	0	0	0	0	0		0.00	0.00
<b>Tot. GENERALE</b>	<b>1</b>	<b>180</b>	<b>0</b>	<b>180</b>	<b>0</b>	<b>180</b>	<b>0</b>	<b>0</b>		<b>200.00</b>	<b>360.00</b>
<b>UD-31.103 (RUBY MERLOT ?)</b>											
Leventina	1	180	0	180	0	180	0	0	21.4	200.00	360.00
<b>Tot. CANTONE</b>	<b>1</b>	<b>180</b>	<b>0</b>	<b>180</b>	<b>0</b>	<b>180</b>	<b>0</b>	<b>0</b>		<b>200.00</b>	<b>360.00</b>
Mesolcina	0	0	0	0	0	0	0	0		0.00	0.00
<b>Tot. GENERALE</b>	<b>1</b>	<b>180</b>	<b>0</b>	<b>180</b>	<b>0</b>	<b>180</b>	<b>0</b>	<b>0</b>		<b>200.00</b>	<b>360.00</b>
<b>UD-31.125 (ROYAL MERLOT ?)</b>											
Blenio	1	275	0	275	0	275	0	0	21.0	200.00	550.00
Leventina	1	180	0	180	0	180	0	0	21.4	200.00	360.00
<b>Tot. CANTONE</b>	<b>2</b>	<b>455</b>	<b>0</b>	<b>455</b>	<b>0</b>	<b>455</b>	<b>0</b>	<b>0</b>		<b>200.00</b>	<b>910.00</b>
Mesolcina	0	0	0	0	0	0	0	0		0.00	0.00
<b>Tot. GENERALE</b>	<b>2</b>	<b>455</b>	<b>0</b>	<b>455</b>	<b>0</b>	<b>455</b>	<b>0</b>	<b>0</b>		<b>200.00</b>	<b>910.00</b>
<b>UD-32.078 (ROYAL CABERNET ?)</b>											
Leventina	1	180	0	180	0	180	0	0	21.4	200.00	360.00
<b>Tot. CANTONE</b>	<b>1</b>	<b>180</b>	<b>0</b>	<b>180</b>	<b>0</b>	<b>180</b>	<b>0</b>	<b>0</b>		<b>200.00</b>	<b>360.00</b>
Mesolcina	0	0	0	0	0	0	0	0		0.00	0.00
<b>Tot. GENERALE</b>	<b>1</b>	<b>180</b>	<b>0</b>	<b>180</b>	<b>0</b>	<b>180</b>	<b>0</b>	<b>0</b>		<b>200.00</b>	<b>360.00</b>
<b>VB 91 - 26 - 04</b>											
Mendrisio	1	145	0	145	145	0	0	0	21.0	200.00	290.00
<b>Tot. CANTONE</b>	<b>1</b>	<b>145</b>	<b>0</b>	<b>145</b>	<b>145</b>	<b>0</b>	<b>0</b>	<b>0</b>		<b>200.00</b>	<b>290.00</b>
Mesolcina	0	0	0	0	0	0	0	0		0.00	0.00
<b>Tot. GENERALE</b>	<b>1</b>	<b>145</b>	<b>0</b>	<b>145</b>	<b>145</b>	<b>0</b>	<b>0</b>	<b>0</b>		<b>200.00</b>	<b>290.00</b>
<b>VB 91 - 26 - 25</b>											
Lugano	1	2'540	0.03	0	2'540	2'540	0	0	21.6	200.00	5'080.00
Bellinzona	2	1'360	0.02	0	1'360	1'360	0	0	21.8	200.00	2'720.00
<b>Tot. CANTONE</b>	<b>3</b>	<b>3'900</b>		<b>0</b>	<b>3'900</b>	<b>3'900</b>	<b>0</b>	<b>0</b>		<b>200.00</b>	<b>7'800.00</b>
Mesolcina	1	650		0	650	650	0	0	21.4	200.00	1'300.00
<b>Tot. GENERALE</b>	<b>4</b>	<b>4'550</b>		<b>0</b>	<b>4'550</b>	<b>4'550</b>	<b>0</b>	<b>0</b>		<b>200.00</b>	<b>9'100.00</b>

**Tabella N. 3.1.4.16 Quantitativi tassati per varietà, categoria e distretto**

<b>VB 91 - 26 - 26</b>											
Locarno	2	191	0	191	191	0	0	0	21.8	200.00	382.00
Bellinzona	1	150	0	150	150	0	0	0	19.2	200.00	300.00
<b>Tot. CANTONE</b>	<b>3</b>	<b>341</b>	<b>0</b>	<b>341</b>	<b>341</b>	<b>0</b>	<b>0</b>	<b>0</b>		<b>200.00</b>	<b>682.00</b>
<i>Mesolcina</i>	<i>0</i>	<i>0</i>	<i>0</i>	<i>0</i>	<i>0</i>	<i>0</i>	<i>0</i>	<i>0</i>		<i>0.00</i>	<i>0.00</i>
<b>Tot. GENERALE</b>	<b>3</b>	<b>341</b>	<b>0</b>	<b>341</b>	<b>341</b>	<b>0</b>	<b>0</b>	<b>0</b>		<b>200.00</b>	<b>682.00</b>
<b>VB 91 - 26 - 27</b>											
Lugano	1	437	0	437	437	0	0	0	22.0	200.00	874.00
Locarno	1	59	0	59	59	0	0	0	21.4	200.00	118.00
<b>Tot. CANTONE</b>	<b>2</b>	<b>496</b>	<b>0</b>	<b>496</b>	<b>496</b>	<b>0</b>	<b>0</b>	<b>0</b>		<b>200.00</b>	<b>992.00</b>
<i>Mesolcina</i>	<i>0</i>	<i>0</i>	<i>0</i>	<i>0</i>	<i>0</i>	<i>0</i>	<i>0</i>	<i>0</i>		<i>0.00</i>	<i>0.00</i>
<b>Tot. GENERALE</b>	<b>2</b>	<b>496</b>	<b>0</b>	<b>496</b>	<b>496</b>	<b>0</b>	<b>0</b>	<b>0</b>		<b>200.00</b>	<b>992.00</b>
<b>VB 91 - 26 - 29</b>											
Lugano	1	490	0	490	490	0	0	0	18.2	200.00	980.00
<b>Tot. CANTONE</b>	<b>1</b>	<b>490</b>	<b>0</b>	<b>490</b>	<b>490</b>	<b>0</b>	<b>0</b>	<b>0</b>		<b>200.00</b>	<b>980.00</b>
<i>Mesolcina</i>	<i>0</i>	<i>0</i>	<i>0</i>	<i>0</i>	<i>0</i>	<i>0</i>	<i>0</i>	<i>0</i>		<i>0.00</i>	<i>0.00</i>
<b>Tot. GENERALE</b>	<b>1</b>	<b>490</b>	<b>0</b>	<b>490</b>	<b>490</b>	<b>0</b>	<b>0</b>	<b>0</b>		<b>200.00</b>	<b>980.00</b>
<b>VB CAL 1 - 15</b>											
Bellinzona	1	200	0	200	200	0	0	0	21.8	200.00	400.00
<b>Tot. CANTONE</b>	<b>1</b>	<b>200</b>	<b>0</b>	<b>200</b>	<b>200</b>	<b>0</b>	<b>0</b>	<b>0</b>		<b>200.00</b>	<b>400.00</b>
<i>Mesolcina</i>	<i>0</i>	<i>0</i>	<i>0</i>	<i>0</i>	<i>0</i>	<i>0</i>	<i>0</i>	<i>0</i>		<i>0.00</i>	<i>0.00</i>
<b>Tot. GENERALE</b>	<b>1</b>	<b>200</b>	<b>0</b>	<b>200</b>	<b>200</b>	<b>0</b>	<b>0</b>	<b>0</b>		<b>200.00</b>	<b>400.00</b>
<b>VB CAL 1 - 22</b>											
Bellinzona	1	200	0	200	200	0	0	0	21.8	200.00	400.00
<b>Tot. CANTONE</b>	<b>1</b>	<b>200</b>	<b>0</b>	<b>200</b>	<b>200</b>	<b>0</b>	<b>0</b>	<b>0</b>		<b>200.00</b>	<b>400.00</b>
<i>Mesolcina</i>	<i>0</i>	<i>0</i>	<i>0</i>	<i>0</i>	<i>0</i>	<i>0</i>	<i>0</i>	<i>0</i>		<i>0.00</i>	<i>0.00</i>
<b>Tot. GENERALE</b>	<b>1</b>	<b>200</b>	<b>0</b>	<b>200</b>	<b>200</b>	<b>0</b>	<b>0</b>	<b>0</b>		<b>200.00</b>	<b>400.00</b>
<b>VB CAL 1 - 28</b>											
Locarno	1	43	0	43	43	0	0	0	22.2	200.00	86.00
Bellinzona	2	618	0	618	618	0	0	0	20.0	200.00	1'236.00
<b>Tot. CANTONE</b>	<b>3</b>	<b>661</b>	<b>0</b>	<b>661</b>	<b>661</b>	<b>0</b>	<b>0</b>	<b>0</b>		<b>200.00</b>	<b>1'322.00</b>
<i>Mesolcina</i>	<i>0</i>	<i>0</i>	<i>0</i>	<i>0</i>	<i>0</i>	<i>0</i>	<i>0</i>	<i>0</i>		<i>0.00</i>	<i>0.00</i>
<b>Tot. GENERALE</b>	<b>3</b>	<b>661</b>	<b>0</b>	<b>661</b>	<b>661</b>	<b>0</b>	<b>0</b>	<b>0</b>		<b>200.00</b>	<b>1'322.00</b>
<b>VB JURA 25</b>											
Lugano	1	490	0	490	490	0	0	0	18.2	200.00	980.00
<b>Tot. CANTONE</b>	<b>1</b>	<b>490</b>	<b>0</b>	<b>490</b>	<b>490</b>	<b>0</b>	<b>0</b>	<b>0</b>		<b>200.00</b>	<b>980.00</b>
<i>Mesolcina</i>	<i>0</i>	<i>0</i>	<i>0</i>	<i>0</i>	<i>0</i>	<i>0</i>	<i>0</i>	<i>0</i>		<i>0.00</i>	<i>0.00</i>
<b>Tot. GENERALE</b>	<b>1</b>	<b>490</b>	<b>0</b>	<b>490</b>	<b>490</b>	<b>0</b>	<b>0</b>	<b>0</b>		<b>200.00</b>	<b>980.00</b>



**Tabella N. 3.1.5 - Quantitativi tassati globali per gradazione e distretto (in kg - Merlot)**

° Oe	Brix	fr./kg	Mendrisio	Lugano	Bellin- zona	Locarno	Valle Maggia	Riviera	Blenio	Leventina	Totale Ticino	Mesol- cina	Totale Generale	%
60	14.8	0.50	0	0	0	0	0	0	0	0	0	0	0	
61	15.0	0.50	0	0	0	0	0	0	0	0	0	0	0	
62	15.2	2.00	0	0	0	0	0	0	0	0	0	0	0	
63	15.4	2.00	0	0	0	0	0	0	0	0	0	0	0	
64	15.6	2.00	0	0	0	0	0	0	0	0	0	0	0	
65	15.8	2.00	0	0	0	0	0	0	0	0	0	0	0	
65	16.0	2.00	0	0	0	0	0	0	0	0	0	0	0	
66	16.2	2.00	0	0	0	0	0	0	0	0	0	0	0	
67	16.4	2.00	0	0	0	0	0	0	0	0	0	0	0	
68	16.6	2.00	0	0	0	0	0	0	0	0	0	0	0	
69	16.8	2.00	0	0	0	0	0	0	0	0	0	0	0	
70	17.0	2.00	0	0	0	0	0	0	0	0	0	0	0	
71	17.2	2.00	0	0	0	0	0	0	0	0	0	0	0	
72	17.4	2.00	0	0	0	0	0	0	0	0	0	0	0	
72	17.6	2.50	2'814	3'451	0	24	0	0	0	0	6'289	0	6'289	
73	17.8	2.50	24'604	383	31	74	0	0	0	0	25'092	0	25'092	0.4
74	18.0	2.50	26'952	2'470	108	0	0	0	0	293	29'823	0	29'823	0.5
75	18.2	2.51	19'504	3'048	400	1'160	0	20	451	0	24'583	0	24'583	0.4
76	18.4	2.71	10'374	2'487	95	2'904	0	0	609	439	16'908	0	16'908	0.3
77	18.6	2.91	18'646	4'504	3'632	820	0	0	598	309	28'509	102	28'611	0.4
78	18.8	3.11	24'923	8'122	874	1'624	0	142	3'691	150	39'526	303	39'829	0.6
79	19.0	3.31	47'900	13'004	10'466	5'179	0	0	3'484	1'519	81'552	962	82'514	1.3
79	19.2	3.51	57'057	15'836	5'486	5'582	0	1'680	5'785	585	92'011	2'288	94'299	1.5
80	19.4	3.66	96'781	16'969	11'221	13'774	1'595	4'181	12'150	3'665	160'336	1'525	161'861	2.5
81	19.6	3.81	114'736	24'157	20'404	14'193	0	5'361	11'569	9'136	199'556	2'492	202'048	3.2
82	19.8	3.91	137'702	29'794	24'037	13'939	0	7'243	12'612	4'182	229'509	3'925	233'434	3.7
83	20.0	3.97	216'898	50'894	59'103	34'277	0	4'336	15'070	10'666	391'244	7'734	398'978	6.3
84	20.2	4.03	175'699	45'356	43'220	38'542	2'337	4'765	20'977	8'301	339'197	5'399	344'596	5.4
85	20.4	4.07	220'340	35'565	48'484	57'781	2'410	10'940	16'634	12'881	405'035	10'053	415'088	6.5
86	20.6	4.11	236'100	58'694	101'921	54'337	3'339	12'582	14'452	10'442	491'867	16'728	508'595	8.0
87	20.8	4.15	213'136	60'688	82'863	54'579	4'316	14'177	20'653	25'830	476'242	13'995	490'237	7.7
87	21.0	4.19	228'697	57'053	93'525	85'054	4'975	23'648	22'213	11'855	527'020	12'689	539'709	8.5
88	21.2	4.23	168'896	40'916	97'951	122'539	2'559	20'653	21'934	7'783	483'231	8'753	491'984	7.7
89	21.4	4.27	105'565	32'776	92'517	98'069	808	19'582	18'721	6'901	374'939	7'578	382'517	6.0
90	21.6	4.33	155'655	82'765	105'937	101'438	2'976	21'854	19'588	11'468	501'681	6'449	508'130	8.0
91	21.8	4.39	120'930	53'919	62'465	92'508	1'784	21'151	12'409	1'952	367'118	7'503	374'621	5.9
92	22.0	4.45	67'261	27'801	66'648	88'713	0	30'925	12'518	3'024	296'890	9'480	306'370	4.8
93	22.2	4.51	37'526	13'499	44'937	73'476	0	11'318	15'301	23'752	219'809	4'280	224'089	3.5
94	22.4	4.57	40'732	5'454	31'587	56'063	900	5'130	5'337	888	146'091	2'386	148'477	2.3
95	22.6	4.60	16'995	5'992	16'050	38'143	0	5'013	2'626	352	85'171	0	85'171	1.3
96	22.8	4.60	17'526	12'269	10'552	31'026	785	2'915	2'196	0	77'269	2'024	79'293	1.2
96	23.0	4.60	10'077	2'867	11'268	24'076	0	499	1'540	243	50'570	354	50'924	0.8
97	23.2	4.60	4'071	2'551	813	10'942	1'050	0	2'174	0	21'601	0	21'601	0.3
98	23.4	4.60	6'634	2'224	5'684	6'531	0	0	0	0	21'073	0	21'073	0.3
99	23.6	4.60	1'509	1'313	1'289	687	0	0	0	0	4'798	0	4'798	
100	23.8	4.60	13'581	0	0	11'482	0	0	0	0	25'063	0	25'063	0.4
101	24.0	4.60	241	1'126	0	634	0	0	659	0	2'660	0	2'660	
102	24.2	4.60	4'550	600	0	0	0	0	0	0	5'150	0	5'150	
103	24.4	4.60	0	0	0	0	0	0	0	0	0	308	308	
104	24.6	4.60	0	0	0	0	0	0	0	0	0	0	0	
105	24.8	4.60	0	0	0	0	0	0	0	0	0	0	0	
106	25.0	4.60	0	0	0	0	0	0	0	0	0	0	0	
107	25.2	4.60	0	0	0	0	0	0	0	0	0	0	0	
108	25.4	4.60	0	0	0	0	0	0	0	0	0	0	0	
109	25.6	4.60	0	0	0	0	0	0	0	0	0	0	0	
110	25.8	4.60	0	0	0	0	0	0	0	0	0	0	0	
111	26.0	4.60	0	0	0	0	0	0	0	0	0	0	0	
112	26.2	4.60	0	0	0	0	0	0	0	0	0	0	0	
113	26.4	4.60	0	0	0	0	0	0	0	0	0	0	0	
114	26.6	4.60	0	0	0	0	0	0	0	0	0	0	0	
115	26.8	4.60	0	0	0	0	0	0	0	0	0	0	0	
116	27.0	4.60	0	0	0	0	0	0	0	0	0	0	0	
117	27.2	4.60	0	0	0	0	0	0	0	0	0	0	0	
118	27.4	4.60	0	0	0	0	0	0	0	0	0	0	0	
119	27.6	4.60	0	0	0	0	0	0	0	0	0	0	0	
120	27.8	4.60	0	0	0	0	0	0	0	0	0	0	0	
121	28.0	4.60	0	0	0	0	0	0	0	0	0	0	0	
122	28.2	4.60	0	0	0	650	0	0	0	0	650	0	650	
123	28.4	4.60	0	0	0	0	0	0	0	0	0	0	0	
<b>Tot.</b>			<b>2'644'612</b>	<b>718'547</b>	<b>1'053'568</b>	<b>1'140'820</b>	<b>29'834</b>	<b>228'115</b>	<b>275'951</b>	<b>156'616</b>	<b>6'248'063</b>	<b>127'310</b>	<b>6'375'373</b>	<b>100</b>

**Grafico 3.1.1 - Distribuzione uve Merlot in base alla gradazione**

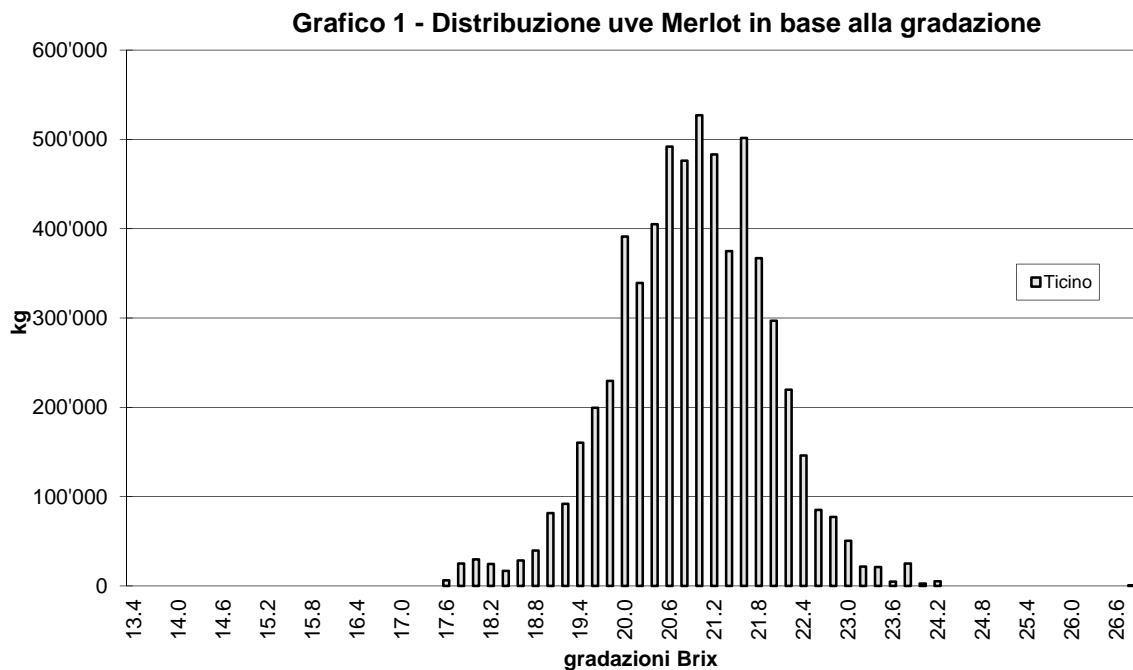

**3.2 Evoluzione delle consegne**

**Grafico 3.2.1 - kg di uve Merlot tassati per giorno e distretto**

Grafico N. 3.2.1 - kg di uve Merlot tassati per giorno e distretto

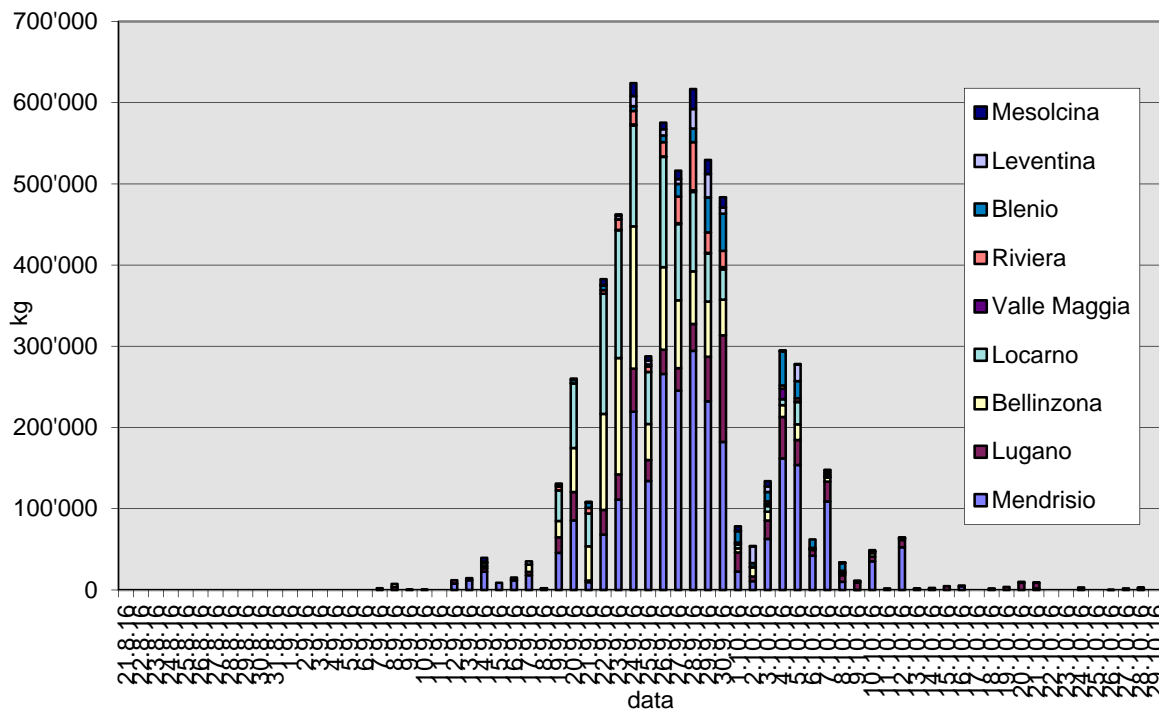

**Tabella N. 3.2.1 - Evoluzione delle consegne sull'arco della vendemmia per distretto**  
(dati in kg)

Data consegne	Mendri- sio	Lugano	Bellin- zona	Locarno	Valle Maggia	Riviera	Blenio	Leven- tina	Ticino	Mesol- cina	Generale TI + Me
<b>MERLOT</b>											
07.09.2016	0	2'072	0	0	0	0	0	0	2'072	0	2'072
08.09.2016	0	3'760	3'772	0	0	0	0	0	7'532	0	7'532
09.09.2016	0	0	490	0	0	0	0	0	490	0	490
10.09.2016	0	0	530	0	0	0	0	0	530	0	530
11.09.2016	0	0	0	0	0	0	0	0	0	0	0
12.09.2016	7'838	4'155	0	0	0	0	0	0	11'993	0	11'993
13.09.2016	12'090	0	0	2'480	0	0	0	0	14'570	0	14'570
14.09.2016	22'450	4'418	2'342	3'776	0	579	1'110	0	34'675	4'918	39'593
15.09.2016	8'910	0	0	0	0	0	0	0	8'910	0	8'910
16.09.2016	11'871	0	641	2'795	0	0	0	0	15'307	0	15'307
17.09.2016	18'143	4'200	8'918	3'909	0	0	0	0	35'170	0	35'170
18.09.2016	0	1'100	605	0	0	148	300	0	2'153	0	2'153
19.09.2016	45'735	18'990	20'110	37'718	0	4'824	1'698	1'901	130'976	0	130'976
20.09.2016	85'750	34'900	54'098	79'379	0	916	3'838	1'360	260'241	0	260'241
21.09.2016	9'626	1'909	42'208	40'526	0	6'721	6'389	734	108'113	283	108'396
22.09.2016	68'232	30'237	118'225	148'018	0	4'420	5'556	799	375'487	7'168	382'655
23.09.2016	111'289	30'909	143'301	157'370	400	12'747	647	4'195	460'858	1'583	462'441
24.09.2016	219'559	52'881	175'271	123'876	1'548	16'641	5'799	12'430	608'005	16'080	624'085
25.09.2016	134'236	25'810	44'319	63'974	0	6'883	2'435	4'851	282'508	5'161	287'669
26.09.2016	265'972	29'811	101'670	135'797	495	17'516	8'426	7'702	567'389	8'044	575'433
27.09.2016	245'270	27'769	83'539	93'778	1'204	32'693	15'680	5'954	505'887	10'465	516'352
28.09.2016	294'285	33'278	64'775	97'622	2'147	59'135	16'891	24'078	592'211	24'519	616'730
29.09.2016	232'377	54'626	68'144	59'156	616	25'340	42'995	28'910	512'164	17'198	529'362
30.09.2016	182'207	131'331	43'972	37'204	2'747	20'070	45'742	7'559	470'832	12'674	483'506
01.10.2016	22'687	23'371	5'258	4'612	1'800	567	14'019	607	72'921	5'579	78'500
02.10.2016	10'892	5'611	11'170	0	0	1'100	4'352	20'727	53'852	308	54'160
03.10.2016	62'791	22'664	10'921	6'767	2'615	3'334	11'570	6'753	127'415	6'602	134'017
04.10.2016	161'948	51'029	14'611	7'207	13'092	3'990	41'954	625	294'456	564	295'020
05.10.2016	153'825	30'752	19'397	27'253	900	3'969	20'976	20'292	277'364	780	278'144
06.10.2016	42'169	7'062	0	1'473	0	1'026	10'494	0	62'224	0	62'224
07.10.2016	109'029	24'278	5'162	578	0	2'341	3'184	2'601	147'173	720	147'893
08.10.2016	9'974	8'092	0	2'710	430	2'414	9'347	699	33'666	350	34'016
09.10.2016	200	8'857	0	0	1'840	0	0	558	11'455	0	11'455
10.10.2016	35'354	5'864	4'049	1'788	0	0	393	159	47'607	1'400	49'007
11.10.2016	0	0	0	0	0	0	0	0	0	2'024	2'024
12.10.2016	52'597	8'821	1'977	200	0	741	520	0	64'856	0	64'856
13.10.2016	0	0	0	0	0	0	1'112	806	1'918	0	1'918
14.10.2016	0	0	1'000	620	0	0	0	0	1'620	890	2'510
15.10.2016	0	4'736	0	0	0	0	0	0	4'736	0	4'736
16.10.2016	4'550	991	0	0	0	0	0	0	5'541	0	5'541
17.10.2016	0	0	0	0	0	0	0	0	0	0	0
18.10.2016	500	0	196	0	0	0	0	1'349	2'045	0	2'045
19.10.2016	0	3'688	0	0	0	0	0	0	3'688	0	3'688
20.10.2016	0	8'778	0	0	0	0	210	967	9'955	0	9'955
21.10.2016	1'906	7'000	0	0	0	0	314	0	9'220	0	9'220
22.10.2016	0	0	0	0	0	0	0	0	0	0	0
23.10.2016	0	0	0	0	0	0	0	0	0	0	0
24.10.2016	0	3'178	0	0	0	0	0	0	3'178	0	3'178
25.10.2016	0	0	0	0	0	0	0	0	0	0	0
26.10.2016	0	274	0	0	0	0	0	0	274	0	274
27.10.2016	350	0	1'539	0	0	0	0	0	1'889	0	1'889
28.10.2016	0	1'345	1'358	234	0	0	0	0	2'937	0	2'937
29.10.2016	0	0	0	0	0	0	0	0	0	0	0
	<b>2'644'612</b>	<b>718'547</b>	<b>1'053'568</b>	<b>1'140'820</b>	<b>29'834</b>	<b>228'115</b>	<b>275'951</b>	<b>156'616</b>	<b>6'248'063</b>	<b>127'310</b>	<b>6'375'373</b>

### 3.2 Uve americane

Il prezzo delle uve americane pagato per la produzione di vino è rimasto a fr. 160.-/q e i relativi quantitativi tassati figurano nelle differenti tabelle. Nel 2016 sono stati tassati in totale 38'867 kg di uve americane rosse e 3'926 kg di bianche. 1'963 kg di uve americane bianche, più 11'650 kg di americane rosse vinificate in bianco sono stati destinati a dei vini IGT, mentre che 19'700 kg di uve americane rosse sono stati destinati a dei vini da tavola (in rosso). Il rimanente di queste uve è stato destinato ad altri scopi (grappa, succo d'uva, ...). A questi quantitativi andrebbero aggiunte le uve prive di certificato e destinate direttamente alla distillazione o per uva da tavola; dati non più ripresi nelle tabelle del rapporto.

## 4 RISULTATI QUALITATIVI

Nelle pagine che seguono riportiamo nell'ordine le tabelle relative alla qualità delle uve tassate per la vendemmia 2016 e i confronti con le annate precedenti, senza commento:

<u>Capitolo N.</u>	<u>Grafico N.</u>	<u>Tabella N.</u>	<u>Pagina N.</u>
<b>4.1 Gradazioni</b>			
Gradazioni medie per distretto, varietà e cat.		T. 4.1.1 - 4	53 - 56
<b>4.2 Evoluzione delle medie del Merlot</b>			
Evoluzione delle gradazioni medie durante le consegne, per distretto (dati in Brix)		T. 4.2.1	57
<b>5 CONFRONTO ANNATE PRECEDENTI</b>			<b>58</b>
Quantitativi controllati nel Cantone negli ultimi anni		T. 5.1.1 - 2	58 - 59
Gradazioni medie per distretto dal 1944		T. 5.2.1	60

**Tabella N. 4.1.1 Gradazioni medie per distretto, varietà e categoria**

Varietà	Categoria	Mendri- sio	Lugano	Sotto Ceneri	Bellin- zona	Locarno	Valle Maggia	Riviera	Blenio	Leven- tina	Sopra Ceneri	Ticino	Mesol- cina	Generale Ti + Me
<b>Bianche di Ia</b>														
<b>CHARDONNAY</b>	Media di Ia (pot. Doc)	20.5	20.5	20.5	21.3	19.8	20.3	21.3	20.5	21.0	20.4	20.4	21.5	20.5
<b>CHARDONNAY</b>	Media di tutte le consegne	20.5	20.5	20.5	21.2	19.8	20.3	21.3	20.5	21.0	20.4	20.5	21.3	20.5
<b>CHASSELAS</b>	Media di Ia (pot. Doc)	18.1	19.0	18.2	17.4	19.5	0.0	0.0	18.6	0.0	19.0	18.3	17.0	18.3
<b>CHASSELAS</b>	Media di tutte le consegne	18.1	19.0	18.2	17.4	19.5	0.0	0.0	18.6	0.0	19.0	18.2	17.0	18.2
<b>DORAL</b>	Media di Ia (pot. Doc)	20.6	20.8	20.6	20.7	20.3	0.0	0.0	0.0	0.0	20.6	20.6	18.2	20.5
<b>DORAL</b>	Media di tutte le consegne	20.6	20.8	20.6	20.7	20.3	0.0	0.0	0.0	0.0	20.6	20.6	18.2	20.5
<b>KERNER</b>	Media di Ia (pot. Doc)	21.0	21.3	21.0	0.0	21.6	21.6	0.0	21.6	0.0	21.6	21.2	0.0	21.2
<b>KERNER</b>	Media di tutte le consegne	21.0	21.3	21.1	0.0	21.6	21.6	0.0	21.6	0.0	21.6	21.2	0.0	21.2
<b>MÜLLER THURGAU / RIESLING X SYLVANER</b>	Media di Ia (pot. Doc)	20.7	19.6	20.1	0.0	0.0	0.0	0.0	19.6	0.0	19.6	20.0	0.0	20.0
<b>MÜLLER THURGAU / RIESLING X SYLVANER</b>	Media di tutte le consegne	20.7	19.6	20.1	0.0	0.0	0.0	0.0	19.6	0.0	19.6	20.0	0.0	20.0
<b>PINOT BIANCO</b>	Media di Ia (pot. Doc)	20.2	22.0	20.4	0.0	22.8	0.0	0.0	19.4	0.0	21.7	20.4	0.0	20.4
<b>PINOT BIANCO</b>	Media di tutte le consegne	20.2	22.0	20.4	0.0	22.8	0.0	0.0	19.4	0.0	21.7	20.4	0.0	20.4
<b>PINOT GRIGIO</b>	Media di Ia (pot. Doc)	21.3	21.0	21.2	21.4	23.6	0.0	0.0	0.0	0.0	22.2	21.3	23.2	21.4
<b>PINOT GRIGIO</b>	Media di tutte le consegne	21.3	21.0	21.2	21.4	23.6	0.0	0.0	0.0	0.0	22.2	21.3	23.2	21.4
<b>SAUVIGNON BIANCO</b>	Media di Ia (pot. Doc)	20.5	20.3	20.4	20.0	19.6	20.4	21.0	22.0	0.0	19.9	20.3	0.0	20.3
<b>SAUVIGNON BIANCO</b>	Media di tutte le consegne	20.5	20.3	20.4	20.0	19.6	20.4	21.0	22.0	0.0	19.9	20.3	0.0	20.3
<b>SEMILLON</b>	Media di Ia (pot. Doc)	20.6	20.0	20.6	20.6	21.0	0.0	0.0	0.0	0.0	20.8	20.6	0.0	20.6
<b>SEMILLON</b>	Media di tutte le consegne	20.6	20.0	20.6	20.6	21.0	0.0	0.0	0.0	0.0	20.8	20.6	0.0	20.6
<b>VIOGNIER</b>	Media di Ia (pot. Doc)	20.6	18.8	20.3	19.4	22.0	0.0	18.6	21.1	20.9	20.7	20.4	0.0	20.4
<b>VIOGNIER</b>	Media di tutte le consegne	20.6	18.8	20.3	19.4	22.0	0.0	18.6	21.1	20.9	20.7	20.4	0.0	20.4

**Tabella N. 4.1.2 Gradazioni medie per distretto, varietà e categoria**

Varietà	Categoria	Mendri- sio	Lugano	Sotto Ceneri	Bellin- zona	Locarno	Valle Maggia	Riviera	Blenio	Leven- tina	Sopra Ceneri	Ticino	Mesol- cina	Generale Ti + Me
<b>Bianche di IIA</b>														
AMIGNE	Media IGT - Nostrano	0.0	0.0	0.0	0.0	0.0	0.0	0.0	0.0	0.0	0.0	0.0	22.6	22.6
ARNEIS	Media IGT - Nostrano	19.8	0.0	19.8	0.0	21.8	0.0	0.0	21.2	0.0	21.3	21.0	0.0	21.0
ARVINE	Media IGT - Nostrano	19.0	0.0	19.0	0.0	0.0	0.0	0.0	0.0	0.0	0.0	19.0	0.0	19.0
BIANCHE EUROPEE NON DEFINITE IIA	Media IGT - Normale	18.0	18.6	18.5	23.8	0.0	0.0	0.0	0.0	0.0	23.8	18.7	20.3	19.4
BIANCHE IBRIDI / PD (AMERICANE)	Media IGT - Normale	17.6	20.5	20.2	0.0	18.4	0.0	0.0	19.6	0.0	19.2	19.6	0.0	19.6
BRONNER	Media IGT - Nostrano	0.0	21.0	21.0	0.0	0.0	0.0	0.0	0.0	0.0	0.0	21.0	23.8	21.5
CABERNET BLANC	Media IGT - Nostrano	0.0	0.0	0.0	0.0	0.0	0.0	0.0	18.4	0.0	18.4	18.4	0.0	18.4
CHARMONT	Media IGT - Nostrano	20.2	0.0	20.2	0.0	0.0	0.0	0.0	0.0	0.0	0.0	20.2	0.0	20.2
COMPLETER	Media IGT - Nostrano	0.0	20.8	20.8	0.0	24.0	0.0	0.0	0.0	0.0	24.0	21.7	0.0	21.7
FRIULANO	Media IGT - Nostrano	0.0	18.2	18.2	0.0	0.0	0.0	0.0	0.0	0.0	0.0	18.2	0.0	18.2
GEWÜRZTRAMINER	Media IGT - Nostrano	23.2	22.0	23.1	0.0	0.0	0.0	0.0	0.0	0.0	0.0	23.1	22.2	23.1
JOHANNITER	Media IGT - Nostrano	22.5	20.4	20.8	21.0	21.7	0.0	20.0	20.0	0.0	21.1	20.9	19.4	20.9
LILIORILA	Media IGT - Nostrano	0.0	20.6	20.6	0.0	0.0	0.0	0.0	0.0	0.0	0.0	20.6	0.0	20.6
MOSCATO BIANCO	Media IGT - Nostrano	21.6	0.0	21.6	0.0	21.8	0.0	0.0	19.1	0.0	20.3	20.6	21.2	20.7
MOSCATO BRISTALER	Media IGT - Normale	0.0	0.0	0.0	0.0	14.8	0.0	0.0	0.0	0.0	14.8	14.8	0.0	14.8
MUSCARIS	Media IGT - Nostrano	0.0	0.0	0.0	23.4	20.6	0.0	0.0	0.0	0.0	22.8	22.8	0.0	22.8
NOAH	Media IGT - Normale	0.0	0.0	0.0	0.0	19.8	0.0	0.0	0.0	0.0	19.8	19.8	0.0	19.8
RIESLING.	Media IGT - Nostrano	0.0	0.0	0.0	0.0	0.0	0.0	0.0	0.0	0.0	0.0	0.0	22.2	22.2
SAUVIGNON GRIS	Media IGT - Nostrano	0.0	20.9	20.9	0.0	0.0	0.0	21.3	0.0	0.0	21.3	21.0	0.0	21.0
SAVAGNIN BIANCO / PAIEN / HEIDA	Media IGT - Nostrano	21.0	0.0	21.0	0.0	0.0	0.0	0.0	0.0	0.0	0.0	21.0	0.0	21.0
SCHEUREBE	Media IGT - Nostrano	22.0	0.0	22.0	0.0	0.0	0.0	0.0	0.0	0.0	0.0	22.0	0.0	22.0
SEYVAL BIANCO	Media IGT - Nostrano	19.0	19.0	19.0	0.0	22.4	0.0	0.0	19.7	0.0	21.8	20.8	0.0	20.8
SOLARIS	Media IGT - Nostrano	24.2	24.8	24.6	24.8	23.5	0.0	0.0	0.0	0.0	23.7	24.5	21.2	24.3
SOUVIGNIER GRIGIO	Media IGT - Nostrano	26.0	0.0	26.0	22.0	23.2	22.8	0.0	0.0	0.0	22.5	23.9	0.0	23.9
VB 32 - 07	Media IGT - Nostrano	0.0	21.6	21.6	21.0	19.4	0.0	0.0	0.0	21.2	21.1	21.1	0.0	21.1
VB CAL 6 - 04	Media IGT - Nostrano	0.0	0.0	0.0	21.2	0.0	0.0	0.0	20.4	0.0	20.8	20.8	0.0	20.8

**Tabella N. 4.1.3 Gradazioni medie per distretto, varietà e categoria**

Varietà	Categoria	Mendri- sio	Lugano	Sotto Ceneri	Bellin- zona	Locarno	Valle Maggia	Riviera	Blenio	Leven- tina	Sopra Ceneri	Ticino	Mesol- cina	Generale Ti + Me
<b>Rosse di Ia</b>														
<b>BONDOLA</b>	Media di Ia (pot. Doc)	18.8	0.0	18.8	20.2	19.6	19.0	19.2	18.5	19.5	19.7	19.7	20.6	19.7
<b>BONDOLA</b>	Media di tutte le consegne	18.8	0.0	18.8	20.1	19.6	19.0	19.2	18.5	19.5	19.7	19.7	20.6	19.7
<b>CABERNET FRANC</b>	Media di Ia (pot. Doc)	21.8	21.8	21.8	21.8	22.1	23.2	21.6	21.0	21.4	21.9	21.8	20.5	21.8
<b>CABERNET FRANC</b>	Media di tutte le consegne	21.8	21.8	21.8	21.8	22.1	23.2	21.6	21.0	21.4	21.9	21.8	20.5	21.8
<b>CABERNET SAUVIGNON</b>	Media di Ia (pot. Doc)	21.0	21.3	21.1	21.6	21.3	19.4	21.6	21.6	21.6	21.5	21.2	21.9	21.2
<b>CABERNET SAUVIGNON</b>	Media di tutte le consegne	21.0	21.3	21.1	21.6	21.3	19.4	21.6	21.6	21.6	21.5	21.2	21.9	21.2
<b>CARMINOIR</b>	Media di Ia (pot. Doc)	22.4	21.7	22.2	22.5	22.3	0.0	22.1	0.0	0.0	22.4	22.3	0.0	22.3
<b>CARMINOIR</b>	Media di tutte le consegne	22.4	21.7	22.2	22.5	22.3	0.0	22.1	0.0	0.0	22.4	22.3	0.0	22.3
<b>DIOLINOIR</b>	Media di Ia (pot. Doc)	21.0	21.0	21.0	22.0	22.5	0.0	0.0	22.8	0.0	22.4	21.5	0.0	21.5
<b>DIOLINOIR</b>	Media di tutte le consegne	21.0	21.0	21.0	22.0	22.5	0.0	0.0	22.8	0.0	22.4	21.5	0.0	21.5
<b>GAMARET</b>	Media di Ia (pot. Doc)	20.9	21.9	21.1	21.5	21.4	0.0	21.8	21.1	20.9	21.3	21.2	22.2	21.2
<b>GAMARET</b>	Media di tutte le consegne	21.1	22.0	21.2	21.5	21.4	0.0	21.8	21.1	20.9	21.3	21.3	22.2	21.3
<b>GARANOIR</b>	Media di Ia (pot. Doc)	0.0	0.0	0.0	20.0	21.0	0.0	0.0	20.4	0.0	20.7	20.7	0.0	20.7
<b>GARANOIR</b>	Media di tutte le consegne	0.0	19.4	19.4	20.0	21.0	0.0	0.0	20.4	0.0	20.7	20.4	0.0	20.4
<b>MERLOT</b>	Media di Ia (pot. Doc)	20.6	20.8	20.6	21.1	21.4	21.0	21.3	20.9	20.9	21.2	20.9	20.9	20.9
<b>MERLOT</b>	Media di tutte le consegne	20.6	20.8	20.6	21.1	21.4	21.0	21.3	20.8	20.9	21.2	20.9	20.9	20.9
<b>PINOT NERO</b>	Media di Ia (pot. Doc)	21.2	21.1	21.1	20.9	20.1	0.0	21.5	21.0	21.1	20.7	20.9	23.8	20.9
<b>PINOT NERO</b>	Media di tutte le consegne	21.2	20.8	21.0	20.9	20.1	0.0	21.4	21.0	21.1	20.7	20.8	24.1	20.8
<b>SYRAH</b>	Media di Ia (pot. Doc)	21.1	19.2	20.9	0.0	20.5	0.0	0.0	0.0	0.0	20.5	20.8	21.6	20.8
<b>SYRAH</b>	Media di tutte le consegne	21.1	19.2	20.9	0.0	20.5	0.0	0.0	0.0	0.0	20.5	20.8	21.6	20.8

**Tabella N. 4.1.4 Gradazioni medie per distretto, varietà e categoria**

Varietà	Categoria	Mendri- sio	Lugano	Sotto Ceneri	Bellin- zona	Locarno	Valle Maggia	Riviera	Blenio	Leven- tina	Sopra Ceneri	Ticino	Mesol- cina	Generale Ti + Me
<b>Rosse di IIA</b>														
ALICANTE BOUSCHET	Media IGT - Nostrano	20.8	0.0	20.8	0.0	0.0	0.0	0.0	0.0	0.0	0.0	20.8	0.0	20.8
ANCELOTTA	Media IGT - Nostrano	21.3	21.6	21.3	0.0	0.0	0.0	0.0	0.0	0.0	0.0	21.3	0.0	21.3
ARINARNOA	Media IGT - Nostrano	21.0	21.5	21.2	22.4	21.8	0.0	0.0	21.6	21.6	21.9	21.6	0.0	21.6
BARBERA	Media IGT - Nostrano	23.2	21.2	23.2	24.1	22.8	0.0	0.0	0.0	0.0	24.0	23.5	0.0	23.5
CABERNET CORTIS	Media IGT - Nostrano	0.0	0.0	0.0	21.6	0.0	0.0	0.0	0.0	0.0	21.6	21.6	22.0	21.8
CABERNET EARLY	Media IGT - Normale	0.0	0.0	0.0	0.0	0.0	0.0	0.0	0.0	21.4	21.4	21.4	0.0	21.4
CABERNET JURA	Media IGT - Nostrano	23.0	19.1	20.0	21.4	21.3	19.6	0.0	0.0	0.0	20.9	20.4	21.4	20.5
CABERNET MYTHOS	Media IGT - Nostrano	0.0	0.0	0.0	0.0	0.0	0.0	0.0	0.0	22.7	22.7	22.7	0.0	22.7
CALADOC	Media IGT - Nostrano	20.8	20.4	20.8	0.0	0.0	0.0	0.0	0.0	0.0	0.0	20.8	0.0	20.8
CARMENERE	Media IGT - Nostrano	20.6	0.0	20.6	0.0	0.0	0.0	0.0	0.0	0.0	0.0	20.6	0.0	20.6
CHAMBOURCIN	Media IGT - Nostrano	21.4	20.9	21.1	20.0	0.0	19.8	0.0	0.0	0.0	20.0	20.8	0.0	20.8
CHANCELLOR	Media IGT - Normale	0.0	0.0	0.0	0.0	22.4	0.0	0.0	0.0	0.0	22.4	22.4	0.0	22.4
DE CHAUNAC (SEIBEL 9549)	Media IGT - Normale	0.0	0.0	0.0	0.0	15.8	0.0	0.0	0.0	0.0	15.8	15.8	0.0	15.8
DIVICO (IRAC 2091 - GAMARET X BRONNER)	Media IGT - Nostrano	0.0	21.6	21.6	24.4	0.0	0.0	0.0	0.0	0.0	24.4	21.6	0.0	21.6
EGIODOLA	Media IGT - Nostrano	20.8	0.0	20.8	0.0	0.0	0.0	0.0	0.0	0.0	0.0	20.8	0.0	20.8
FERRADOU (BX 81-83)	Media IGT - Nostrano	0.0	22.4	22.4	0.0	23.0	0.0	0.0	0.0	0.0	23.0	23.0	0.0	23.0
FREISA	Media IGT - Nostrano	18.2	0.0	18.2	0.0	19.6	0.0	0.0	0.0	0.0	19.6	18.8	0.0	18.8
GALOTTA	Media IGT - Nostrano	22.2	23.4	22.4	22.3	23.8	0.0	23.0	23.0	0.0	22.9	22.8	0.0	22.8
IRAC 2060 (BRONNER X GAMARET)	Media IGT - Nostrano	0.0	22.0	22.0	0.0	0.0	0.0	0.0	0.0	0.0	0.0	22.0	0.0	22.0
ISABELLA	Media IGT - Normale	17.5	19.5	18.7	18.3	18.4	0.0	0.0	0.0	0.0	18.4	18.6	0.0	18.6
KATAWBA	Media IGT - Normale	0.0	18.2	18.2	0.0	17.3	0.0	0.0	0.0	0.0	17.3	17.3	0.0	17.3
LEON MILLOT	Media IGT - Normale	0.0	0.0	0.0	0.0	21.2	0.0	0.0	0.0	0.0	21.2	21.2	0.0	21.2
MALBEC	Media IGT - Nostrano	19.1	19.4	19.2	0.0	0.0	0.0	0.0	0.0	0.0	0.0	19.2	21.6	19.5
MARECHAL FOCH	Media IGT - Nostrano	20.4	21.9	21.8	0.0	21.2	0.0	0.0	24.3	0.0	22.1	21.9	0.0	21.9
MARSELAN	Media IGT - Nostrano	21.2	21.7	21.3	23.6	0.0	0.0	0.0	0.0	20.8	21.9	21.8	0.0	21.8
MOSCATO BLU O MOSCATO GARNIER	Media IGT - Normale	0.0	0.0	0.0	0.0	16.6	0.0	0.0	0.0	0.0	16.6	16.6	0.0	16.6
MOURVEDRE	Media IGT - Nostrano	20.6	0.0	20.6	0.0	0.0	0.0	0.0	0.0	0.0	0.0	20.6	0.0	20.6
MRAC 1087 (GAMARET X MERLOT)	Media IGT - Nostrano	25.4	23.2	24.6	0.0	0.0	0.0	0.0	22.8	0.0	22.8	23.6	0.0	23.6
MRAC 1099 (GAMARET X MERLOT)	Media IGT - Nostrano	25.2	22.2	23.4	0.0	0.0	22.8	0.0	22.4	0.0	22.5	22.9	0.0	22.9
MRAC 1817 GAMARET X NEBBIOLO	Media IGT - Nostrano	24.2	22.2	23.7	0.0	0.0	0.0	0.0	0.0	0.0	0.0	23.7	0.0	23.7
NEBBIOLO	Media IGT - Nostrano	22.9	22.2	22.9	24.2	0.0	0.0	0.0	0.0	0.0	24.2	22.9	0.0	22.9
PETIT VERDOT	Media IGT - Nostrano	22.0	21.6	22.0	17.8	21.2	0.0	0.0	0.0	0.0	21.2	21.8	0.0	21.8
PRIOR	Media IGT - Nostrano	0.0	0.0	0.0	19.3	0.0	0.0	0.0	0.0	0.0	19.3	19.3	0.0	19.3
REGENT	Media IGT - Nostrano	22.2	19.8	20.9	22.0	21.1	0.0	0.0	0.0	0.0	21.6	21.1	0.0	21.1
ROSSE EUROPEE NON DEFINITE IIA	Media IGT - Normale	19.1	0.0	19.1	22.7	19.7	0.0	0.0	0.0	19.6	20.3	20.1	21.8	20.5
ROSSE IBRIDI / PD (AMERICANE)	Media IGT - Normale	19.5	19.0	19.2	18.2	17.9	18.7	18.2	18.3	0.0	18.2	18.3	19.0	18.3
SEIBEL	Media IGT - Normale	0.0	0.0	0.0	0.0	19.0	0.0	0.0	0.0	0.0	19.0	19.0	0.0	19.0
SPERIMENTALE (VB 91 - 26 - 18 ?)	Media IGT - Normale	22.2	0.0	22.2	0.0	0.0	0.0	0.0	0.0	0.0	0.0	22.2	0.0	22.2
TANNAT	Media IGT - Nostrano	20.8	0.0	20.8	0.0	0.0	0.0	0.0	0.0	0.0	0.0	20.8	0.0	20.8
UD 31.120 (EARLY MERLOT ?)	Media IGT - Normale	0.0	0.0	0.0	0.0	0.0	0.0	0.0	0.0	21.4	21.4	21.4	0.0	21.4
UD-31.103 (RUBY MERLOT ?)	Media IGT - Normale	0.0	0.0	0.0	0.0	0.0	0.0	0.0	0.0	21.4	21.4	21.4	0.0	21.4
UD-31.125 (ROYAL MERLOT ?)	Media IGT - Normale	0.0	0.0	0.0	0.0	0.0	0.0	0.0	21.0	21.4	21.2	21.2	0.0	21.2
UD-32.078 (ROYAL CABERNET ?)	Media IGT - Normale	0.0	0.0	0.0	0.0	0.0	0.0	0.0	0.0	21.4	21.4	21.4	0.0	21.4
VB 91 - 26 - 04	Media IGT - Nostrano	21.0	0.0	21.0	0.0	0.0	0.0	0.0	0.0	0.0	0.0	21.0	0.0	21.0
VB 91 - 26 - 25	Media IGT - Nostrano	0.0	21.6	21.6	21.8	0.0	0.0	0.0	0.0	0.0	21.8	21.7	21.4	21.6
VB 91 - 26 - 26	Media IGT - Nostrano	0.0	0.0	0.0	19.2	21.8	0.0	0.0	0.0	0.0	20.7	20.7	0.0	20.7
VB 91 - 26 - 27	Media IGT - Nostrano	0.0	22.0	22.0	0.0	21.4	0.0	0.0	0.0	0.0	21.4	21.9	0.0	21.9
VB 91 - 26 - 29	Media IGT - Nostrano	0.0	18.2	18.2	0.0	0.0	0.0	0.0	0.0	0.0	0.0	18.2	0.0	18.2
VB CAL 1 - 15	Media IGT - Nostrano	0.0	0.0	0.0	21.8	0.0	0.0	0.0	0.0	0.0	21.8	21.8	0.0	21.8
VB CAL 1 - 22	Media IGT - Nostrano	0.0	0.0	0.0	21.8	0.0	0.0	0.0	0.0	0.0	21.8	21.8	0.0	21.8
VB CAL 1 - 28	Media IGT - Nostrano	0.0	0.0	0.0	20.0	22.2	0.0	0.0	0.0	0.0	20.2	20.2	0.0	20.2
VB JURA 25	Media IGT - Nostrano	0.0	18.2	18.2	0.0	0.0	0.0	0.0	0.0	0.0	0.0	18.2	0.0	18.2



**Tabella N. 4.2.1 Evoluzione delle gradazioni medie durante le consegne per distretto (dati in Brix – uve Merlot)**

Data consegne	Mendrisio	Lugano	Bellinzona	Locarno	Valle Maggia	Riviera	Blenio	Leventina	Ticino	Mesolcina	Generale TI + Me
07.09.2016	0.0	19.0	0.0	0.0	0.0	0.0	0.0	0.0	19.0	0.0	19.0
08.09.2016	0.0	19.2	19.0	0.0	0.0	0.0	0.0	0.0	19.1	0.0	19.1
09.09.2016	0.0	0.0	21.2	0.0	0.0	0.0	0.0	0.0	21.2	0.0	21.2
10.09.2016	0.0	0.0	19.4	0.0	0.0	0.0	0.0	0.0	19.4	0.0	19.4
12.09.2016	19.1	20.6	0.0	0.0	0.0	0.0	0.0	0.0	19.6	0.0	19.6
13.09.2016	19.5	0.0	0.0	23.2	0.0	0.0	0.0	0.0	20.1	0.0	20.1
14.09.2016	18.7	20.7	21.9	20.3	0.0	19.8	19.4	0.0	19.4	22.0	19.7
15.09.2016	18.3	0.0	0.0	0.0	0.0	0.0	0.0	0.0	18.3	0.0	18.3
16.09.2016	18.1	0.0	19.6	18.4	0.0	0.0	0.0	0.0	18.2	0.0	18.2
17.09.2016	19.2	21.8	21.1	20.2	0.0	0.0	0.0	0.0	20.1	0.0	20.1
18.09.2016	0.0	17.6	19.3	0.0	0.0	20.2	20.2	0.0	18.6	0.0	18.6
19.09.2016	18.8	20.6	20.2	20.9	0.0	19.7	19.4	20.5	20.0	0.0	20.0
20.09.2016	19.9	20.7	20.8	20.7	0.0	20.2	19.8	20.0	20.4	0.0	20.4
21.09.2016	19.3	20.5	21.1	21.3	0.0	20.7	19.8	20.6	20.9	19.8	20.9
22.09.2016	19.5	20.6	20.9	21.1	0.0	20.4	19.9	19.7	20.7	20.5	20.7
23.09.2016	20.4	19.9	20.9	21.4	20.4	20.9	20.5	21.6	20.9	20.8	20.9
24.09.2016	20.7	20.1	20.9	21.2	19.6	20.9	19.4	20.1	20.8	20.9	20.8
25.09.2016	20.6	20.5	21.3	21.7	0.0	21.0	20.4	20.0	21.0	20.4	21.0
26.09.2016	20.4	20.3	21.2	21.8	21.1	21.4	20.5	21.0	20.9	21.2	20.9
27.09.2016	20.6	20.5	21.2	21.4	21.2	21.3	20.8	20.7	20.9	20.6	20.9
28.09.2016	20.7	20.6	21.2	21.8	20.8	21.5	21.0	20.8	21.0	20.8	21.0
29.09.2016	20.5	20.7	21.4	21.5	21.4	21.2	20.7	20.4	20.8	20.6	20.8
30.09.2016	20.7	20.9	21.3	21.9	20.8	21.7	20.7	20.9	21.0	21.1	21.0
01.10.2016	20.7	21.5	21.4	22.1	21.8	20.9	20.5	21.0	21.1	21.0	21.1
02.10.2016	20.7	21.0	22.4	0.0	0.0	22.4	21.8	22.2	21.8	24.4	21.8
03.10.2016	20.9	20.8	21.8	21.5	21.3	20.5	21.3	21.1	21.0	21.0	21.0
04.10.2016	20.7	21.4	22.5	21.4	20.9	22.1	21.3	21.5	21.0	22.2	21.0
05.10.2016	21.3	21.7	22.1	22.1	22.4	22.3	21.5	20.9	21.5	22.0	21.5
06.10.2016	21.9	22.0	0.0	22.4	0.0	22.3	20.9	0.0	21.8	0.0	21.8
07.10.2016	21.5	20.8	21.9	23.0	0.0	20.8	19.5	20.4	21.3	21.8	21.3
08.10.2016	21.2	22.5	0.0	22.2	20.7	22.2	21.9	21.6	21.9	21.6	21.9
09.10.2016	22.0	20.2	0.0	0.0	22.0	0.0	0.0	21.3	20.6	0.0	20.6
10.10.2016	21.3	22.5	21.8	21.7	0.0	0.0	21.2	22.4	21.5	22.2	21.5
11.10.2016	0.0	0.0	0.0	0.0	0.0	0.0	0.0	0.0	0.0	22.8	22.8
12.10.2016	21.5	21.8	20.7	20.8	0.0	22.2	20.6	0.0	21.5	0.0	21.5
13.10.2016	0.0	0.0	0.0	0.0	0.0	0.0	21.7	20.6	21.2	0.0	21.2
14.10.2016	0.0	0.0	22.0	22.0	0.0	0.0	0.0	0.0	22.0	21.6	21.9
15.10.2016	0.0	20.8	0.0	0.0	0.0	0.0	0.0	0.0	20.8	0.0	20.8
16.10.2016	24.2	21.5	0.0	0.0	0.0	0.0	0.0	0.0	23.7	0.0	23.7
18.10.2016	21.2	0.0	23.2	0.0	0.0	0.0	0.0	21.6	21.7	0.0	21.7
19.10.2016	0.0	21.6	0.0	0.0	0.0	0.0	0.0	0.0	21.6	0.0	21.6
20.10.2016	0.0	21.4	0.0	0.0	0.0	0.0	21.6	21.6	21.5	0.0	21.5
21.10.2016	23.0	21.4	0.0	0.0	0.0	0.0	19.4	0.0	21.7	0.0	21.7
24.10.2016	0.0	20.0	0.0	0.0	0.0	0.0	0.0	0.0	20.0	0.0	20.0
26.10.2016	0.0	21.4	0.0	0.0	0.0	0.0	0.0	0.0	21.4	0.0	21.4
27.10.2016	20.4	0.0	22.0	0.0	0.0	0.0	0.0	0.0	21.7	0.0	21.7
28.10.2016	0.0	21.9	21.8	22.0	0.0	0.0	0.0	0.0	21.9	0.0	21.9

**Tabella N. 5.1.1 Quantitativi controllati nel Cantone negli ultimi anni**

	Solo TI Dati	Prima categoria (DOC)			Seconda categoria (IGT)			Terza categoria (VdT)				Uve declassate				Totale	
		Merlot (+ Pinot N. fino al '92)	Merlot da litro	Altre Rosse	Altre Bianche	Merlot	*Rosse	Bianche	Merlot	Rosse	Bianche	*Ameri- cane	Merlot	Rosse	Bianche		*Ameri- cane
2016	Quantità % Quantità kg Brix Prezzo Fr./q Valore in Fr. Gradaz. min	83.8 6'124'363 20.9 413.56 25'327'999 17.6		4.6 333'605	7.1 519'276	1.7 123'368	1.9 142'366	0.8 55'848	0.0 332	0.2 11'070	0.0 1'658	0.0 0	0.0 0	0.0 0	0.0 0	160.--	100 7'311'886
2015	Quantità % Quantità kg Brix Prezzo Fr./q Valore in Fr. Gradaz. min	84.9 4'670'597 21.3 419.64 19'599'833 17.6		4.3 239'047	6.9 378'370	0.5 29'797	2.3 126'544	0.6 34'309	0.0 0	0.4 21'980	0.1 3'316	0.0 0	0.0 0	0.0 0	0.0 0	160.--	100 5'503'960
2014	Quantità % Quantità kg Brix Prezzo Fr./q Valore in Fr. Gradaz. min	84.2 5'242'646 19.15 384.18 20'141'142 17.6		3.9 245'947	7.4 462'245	1.4 85'286	2.1 127'845	0.6 39'697	0.0 0	0.4 21'843	0.1 4'270	0.0 0	0.0 0	0.0 0	0.0 0	160.--	100 6'229'779
2013	Quantità % Quantità kg Brix Prezzo Fr./q Valore in Fr. Gradaz. min	83.9 6'227'006 21.6 420.44 26'180'787 17.6		5.2 386'691	6.6 486'806	1.3 95'929	1.9 144'159	0.5 37'029	0.0 0	0.5 35'432	0.1 6'898	0.0 0	0.0 0	0.0 0	0.0 0	* 160.--	100 7'419'950
2012	Quantità % Quantità kg Brix Prezzo Fr./q Valore in Fr. Gradaz. min	86.1 5'944'103 21.4 420.17 24'975'551 17.6		4.6 320'760	5.8 399'517	1.1 78'526	1.7 116'702	0.3 22'217	0.0 0	0.2 15'890	0.1 4'089	0.0 0	0.0 0	0.0 0	0.0 0	* 160.--	100 6'901'804
2011	Quantità % Quantità kg Brix Prezzo Fr./q Valore in Fr. Gradaz. min	83.9 5'658'138 21.26 413.79 23'412'915 17.6		4.9 333'363	7.3 495'463	0.9 63'529	2.0 133'078	0.4 29'732	0.0 0	0.3 22'415	0.1 5'583	0.0 0	0.0 0	0.0 0	0.0 0	* 160.--	100 6'741'301
2010	Quantità % Quantità kg Brix Prezzo Fr./q Valore in Fr. Gradaz. min	83.8 5'584'756 21.25 408.72 22'825'921 17.6		5.7 379'148	6.6 440'249	0.7 46'940	2.1 138'892	0.4 26'967	0.0 196	0.6 38'610	0.1 6'707	0.0 0	0.0 0	0.0 0	0.0 0	* 160.--	100 6'662'465

\*Dal 2004, tutte le uve sono almeno di IIa (IGT), comprese le "americane" tassate; questi quantitativi sono quindi indicati con le uve bianche o rosse di IIa.

Per le americane non tassate per la distillazione vedi "Uve declassate" non più rilevate dal 2008

**Tabella N. 5.1.2 Quantitativi controllati nel Cantone negli ultimi anni**

	Solo TI Dati	Prima categoria (DOC)				Seconda categoria (IGT)			Terza categoria (VdT)				Uve declassate				Totale
		Merlot (+ Pinot N. fino al '92)	Merlot da litro	Altre Rosse	Altre Bianche	Merlot	*Rosse	Bianche	Merlot	Rosse	Bianche	*Ameri- cane	Merlot	Rosse	Bianche	*Ameri- cane	
2009	Quantità % Quantità kg Brix Prezzo Fr./q Valore in Fr. Gradaz. min	83.8 6'188'766 20.95 406.81 25'176'414 17.0		5.6 414'598	6.0 446'057	1.3 93'443	2.0 146'660	0.5 35'971	0.0 250	0.7 48'674	0.1 7'223	0.0 0	0.0 0	0.0 0	0.0 0	*	100 7'381'642
				416.43 1'726'492 17.0/18.0	389.12 1'735'710 15.8/16.0	170.-- 158'853 15.2	170.-- 249'322 15.2	170.-- 61'151 14.4	50.-- 125 14.4	50.-- 24'337 14.4	50.-- 3'612 13.6	160.-- 0 13.6/14.4				160.--	29'136'015
2008	Quantità % Quantità kg Brix Prezzo Fr./q Valore in Fr. Gradaz. min	84.7 4'493'768 20.24 401.86 18'058'643 17.0		5.2 275'600	7.0 370'719	0.8 43'472	1.6 82'649	0.3 17'669	0.0 0	0.2 11'999	0.2 8'218	0.0 0	0.0 0	0.0 0	0.0 0	*	100 5'304'094
				408.54 1'125'940 17.0/18.0	397.67 1'474'246 15.8/16.0	170.-- 73'902 15.2	170.-- 140'503 15.2	170.-- 30'037 14.4	50.-- 0 14.4	50.-- 6'000 14.4	50.-- 4'109 13.6	160.-- 0 13.6/14.4				160.--	20'913'380
2007	Quantità % Quantità kg Brix Prezzo Fr./q Valore in Fr. Gradaz. min	83.7 5'352'526 21.67 437.07 23'394'399 17.0		4.7 302'922	5.8 371'959	1.3 82'833	2.8 179'942	0.6 39'900	0.0 0	0.1 3'556	0.0 1'250	0.0 0	0.0 0	0.0 0	0.0 0	1.0 63'174	100 6'398'062
				427.17 1'293'981 17.0/18.0	388.01 1'443'246 14.8/16.0	170.-- 140'816 15.2	170.-- 305'901 15.2	170.-- 67'830 14.4	50.-- 0 14.4	50.-- 1'778 14.4	50.-- 625 13.6	160.-- 0 13.6/14.4				160.-- 101'078	26'749'655
2006	Quantità % Quantità kg Brix Prezzo Fr./q Valore in Fr. Gradaz. min	82.9 6'078'447 21.45 340.77 20'713'814 17.0		4.5 327'968	5.5 405'621	2.1 155'268 21.0	3.2 236'802	0.6 42'521	0.0 1'804	0.1 4'106	0.0 1'398	0.0 0	0.0 0	0.0 0	0.0 0	1.1 79'249	100 7'333'184
				417.22 1'368'337 17.0/18.0	383.65 1'556'154 14.8/16.0	100.-- 155'268 15.2	170.-- 402'563 15.2	170.-- 72'286 14.4	50.-- 902 14.4	50.-- 2'053 14.4	50.-- 699 13.6	160.-- 0 13.6/14.4				160.-- 126'798	24'398'875
2005	Quantità % Quantità kg Brix Prezzo Fr./q Valore in Fr. Gradaz. min	84.0 5'727'967 21.04 386.95 22'164'165 17.0		4.3 292'544	5.9 399'935	0.8 55'940 21.0	3.4 229'484	0.6 39'735	0.0 1'633	0.1 10'156	0.0 1'939	0.0 0	0.0 0	0.0 0	0.0 0	0.8 57'287	100 6'816'620
				413.01 1'208'234 17.0/18.0	392.45 1'569'547 14.8/16.0	100.-- 55'940 15.2	170.-- 390'123 15.2	170.-- 67'550 14.4	50.-- 817 14.4	50.-- 5'078 14.4	50.-- 970 13.6	160.-- 0 13.6/14.4				160.-- 91'659	25'554'081
2004	Quantità % Quantità kg Brix Prezzo Fr./q Valore in Fr. Gradaz. min	81.5 6'313'596 20.72 411.40 25'973'982 17.0		4.4 337'518	6.3 489'278	2.8 215'130 20.3	3.6 277'366	0.5 41'219	0.0 0	0.0 0	0.0 0	0.0 0	0.0 79	0.0 211	0.0 0	1.0 76'331	100 7'750'728
				411.27 1'388'102 17.0/18.0	383.14 1'874'636 14.8/16.0	170.-- 365'721 15.2	170.-- 471'522 15.2	170.-- 70'072 14.4	50.-- 0 14.4	50.-- 0 14.4	50.-- 0 13.6	160.-- 0 13.6/14.4	50.-- 40	50.-- 106		160.-- 122'130	30'266'310
2003	Quantità % Quantità kg Brix Prezzo Fr./q Valore in Fr. Gradaz. min	87.2 5'366'912 22.31 440.89 23'662'307 17.0		3.8 233'003	5.4 329'737	0.4 24'725 22.5	0.5 28'171	0.2 12'924	0.0 0	0.2 10'380	0.0 1'655	2.4 150'017	0.0 0	0.0 0	0.0 0	0.0 0	100 6'157'524
				422.65 984'788 17.0/18.0	377.47 1'244'656 14.8/16.0	170.-- 42'033 15.2	170.-- 47'891 15.2	170.-- 21'971 14.4	50.-- 0 14.4	50.-- 5'190 14.4	50.-- 828 13.6	160.-- 240'027 13.6/14.4				160.-- 0	26'249'689

\*Dal 2004, tutte le uve sono almeno di IIa (IGT), comprese le "americane" tassate; questi quantitativi sono quindi indicati con le uve bianche o rosse di IIa.  
Per le americane non tassate per la distillazione vedi "Uve declassate" non più rilevate dal 2008

**Tabella N. 5.2.1 Gradazioni medie per distretto dal 1944**

<b>Gradazioni medie per distretto dal 1944 - uve Merlot (+ Pinot Nero solo fino al 1992)</b>									
gradi Oechsle fino al 1985, Brix dal 1986 - dal 1993 unicamente media delle uve Merlot di la categoria (litro compreso)									
<b>Anno</b>	<b>Mendrisio</b>	<b>Lugano</b>	<b>Locarno</b>	<b>Bellinzona</b>	<b>Riviera</b>	<b>Blenio</b>	<b>Leventina</b>	<b>V. Maggia</b>	<b>Cantone</b>
1944	75.4	77.7	77.2	77.0	79.0	71.3	81.9		76.2
1945	83.7	86.6	87.7	91.6	85.0	90.2	88.8		84.5
1946	81.5	85.7	83.5	86.0			87.5		81.9
1947	93.2	91.2	91.6	91.9	96.7	93.3	99.0		92.9
1948	80.6	82.5	85.2	86.0	80.5	82.4	81.7		81.5
1949	85.4	88.4	90.6	92.2	87.4	89.3	86.3	90.0	87.4
1950	86.5	87.5	90.5	91.9	84.8	86.6	83.5		87.5
1951	77.0	79.3	84.6	84.6	80.0	78.7	79.6		79.3
1952	87.2	90.3	89.6	90.2	88.0	79.7	86.7		88.0
1953	75.5	79.3	83.6	81.8	77.7	74.9	73.4		78.5
1954	83.8	86.4	87.8	88.7	85.0	84.5	86.4		84.9
1955	83.6	85.8	88.3	89.0	87.2	87.6	84.3	89.0	86.0
1956	80.7	80.9	79.4	79.6	76.4	75.0	81.0	73.6	80.2
1957	84.3	84.3	90.5	90.5	84.2	87.0	87.0		85.8
1958	84.2	84.6	83.5	83.0	77.9	76.0	81.4		84.0
1959	85.3	86.7	89.7	90.7	92.4	87.9	87.9	84.1	87.0
1960	73.3	76.4	75.8	75.5	70.7	68.3	69.6	66.2	74.9
1961	88.8	87.4	88.1	88.8	86.8	85.6	85.6	79.8	88.3
1962	85.4	89.3	88.0	88.7	91.6	87.9	91.7	86.6	87.0
1963	76.0	78.0	80.2	80.7	77.3	78.2	79.4		77.7
1964	88.4	89.6	91.2	90.9	91.1	90.9	92.0		89.7
1965	69.3	72.9	75.7	77.3	73.9	70.5	72.8		71.9
1966	75.8	74.3	81.4	80.6	81.1	79.0	79.6		78.0
1967	80.0	79.8	81.6	82.4	80.0	77.1	77.2		80.6
1968	75.6	75.8	77.2	78.0	76.0	75.3	75.3		77.2
1969	79.1	80.2	85.4	84.9	82.4	80.0	82.1		81.0
1970	75.9	74.7	80.4	81.9	79.8	77.1	80.0		77.8
1971	86.7	84.7	87.7	88.8	88.6	88.8	88.9		87.4
1972	70.3	73.3	79.3	79.2	80.0	79.4	79.7		74.7
1973	71.5	72.7	79.2	80.4	76.4	76.5	77.1		75.7
1974	79.4	79.5	82.8	82.8	81.1	79.3	79.7		80.9
1975	76.4	79.9	78.5	79.9	73.2	70.8	71.1		77.2
1976	76.8	78.3	82.7	82.8	85.0	82.0	85.7	79.9	80.7
1977	67.3	69.0	72.6	71.8	70.8	70.3	70.6	71.8	70.3
1978	79.4	81.3	84.7	84.8	83.0	80.5	83.3	82.5	82.3
1979	75.1	73.7	79.8	81.2	80.4	78.8	81.1	76.2	78.3
1980	76.9	76.2	83.3	83.3	82.1	78.6	82.9	80.3	80.2
1981	71.4	71.0	74.3	75.5	75.9	73.4	75.4	72.0	73.6
1982	75.5	73.6	78.0	77.0	76.4	73.5	77.1	69.8	76.2
1983	82.1	83.1	84.4	85.9	85.0	87.6	86.0	83.8	84.0
1984	76.0	75.1	77.2	78.4	78.6	75.5	78.1	76.7	76.9
1985	81.3	79.6	77.8	77.9	76.9	82.5	78.4	76.8	79.5
1986	19.0	18.6	18.8	18.8	19.0	19.4	18.4	18.0	18.9
1987	17.8	17.8	18.8	19.0	18.6	17.8	18.4	17.8	18.2
1988	20.6	20.4	20.2	20.4	20.0	19.2	19.6	19.8	20.4
1989	19.0	19.6	20.2	20.6	21.0	20.8	20.2	21.0	19.8
1990	20.6	21.0	21.2	21.4	21.4	21.4	21.2	20.8	21.0
1991	20.0	20.0	20.9	20.7	20.9	20.0	20.0	19.8	20.4
1992	17.9	18.0	18.2	18.3	18.2	18.0	18.0	17.3	18.1
1993	18.7	18.6	18.8	19.0	18.0	17.5	17.4	17.3	18.7
1994	19.2	19.3	18.9	19.0	19.0	18.2	18.9	17.8	19.0
1995	19.9	19.9	19.6	20.0	20.3	19.6	20.0	18.4	19.8
1996	19.6	19.7	19.9	20.0	20.8	21.1	20.6	19.8	19.9
1997	20.3	20.5	20.0	20.0	20.4	21.1	20.4	19.7	20.2
1998	19.4	19.4	20.0	20.0	19.8	19.3	19.6	19.2	19.6
1999	19.3	19.0	18.8	18.6	18.2	18.1	18.0	18.4	18.9
2000	20.4	20.1	20.3	20.4	20.5	19.7	19.5	19.1	20.3
2001	20.2	19.5	20.1	20.0	20.3	19.4	19.5	19.4	20.0
2002	19.6	19.6	19.9	20.0	19.7	19.8	19.8	19.1	19.7
2003	22.4	22.3	22.0	22.3	22.6	22.6	22.3	21.4	22.3
2004	20.9	20.6	20.5	20.7	20.8	20.4	20.4	19.2	20.7
2005	20.9	20.9	21.1	21.1	21.7	21.4	21.2	20.0	21.0
2006	21.5	21.3	21.5	21.4	21.8	21.1	21.6	20.7	21.4
2007	21.7	21.7	21.7	21.8	21.5	21.4	20.9	21.1	21.7
2008	20.3	20.3	20.4	20.5	19.6	19.2	19.1	18.5	20.2
2009	21.2	21.0	20.9	20.7	20.8	20.2	20.2	19.8	20.9
2010	20.7	21.2	21.8	21.9	22.3	21.3	21.7	21.5	21.3
2011	21.6	21.5	21.1	20.9	21.0	20.6	20.6	20.7	21.3
2012	21.8	21.8	21.5	21.4	20.4	19.3	19.5	19.6	21.4
2013	21.6	21.4	21.6	21.5	21.9	21.1	21.7	20.0	21.6
2014	18.7	19.7	19.5	19.3	19.6	19.7	19.4	19.2	19.2
2015	21.5	21.7	21.3	21.2	20.8	20.0	20.1	20.0	21.3
2016	20.6	20.8	21.4	21.1	21.3	20.9	20.9	21.0	20.9