

EDIFICIO NUOVO RACCORDO PORTA / VANO TECNICO - SEZIONE ORIZZONTALE

LA PROFONDITÀ MASSIMA DEI FORI DI TUTTI GLI ANCORAGGI NEI PAVIMENTI, PARETI E NEI SOFFITTI NON DEVE ASSOLUTAMENTE SUPERARE I 30MM!!!

Repubblica e Cantone Ticino Dipartimento delle finanze e dell'economia - Sezione della logistica - Via dei Carmagnola 7 6500 Bellinzona - t +41 (0)91 814 77 11 f +41 (0)91 814 77 19 - e-mail : dfe-s@ti.ch web : www.ti.ch/DFE

PIANI APPALTO	Oggetto	PRETORIO - BELLINZONA	Oggetto N°	E4008	Piano N°	11/P.780	Formato	A3
	Nome Piano	PIANI DETTAGLIO EDIFICIO NUOVO	Mappale		Data		Scala	
	Nome File	ZONA PERIMETRALE CUPOLA - RACCORDO PORTA / VANO TECNICO - SEZ. ORIZZONTALE	RFD 975		Data	30.03.2017	Scala	1:5
CDL BEARTH & DEPLAZES ARCHITECTEN AG - DURISCH + NOLLI ARCHITETTI SAGL • VIA SAN GOTTARDO 77 • 6900 MASSAGNO • T 091 960 18 30								

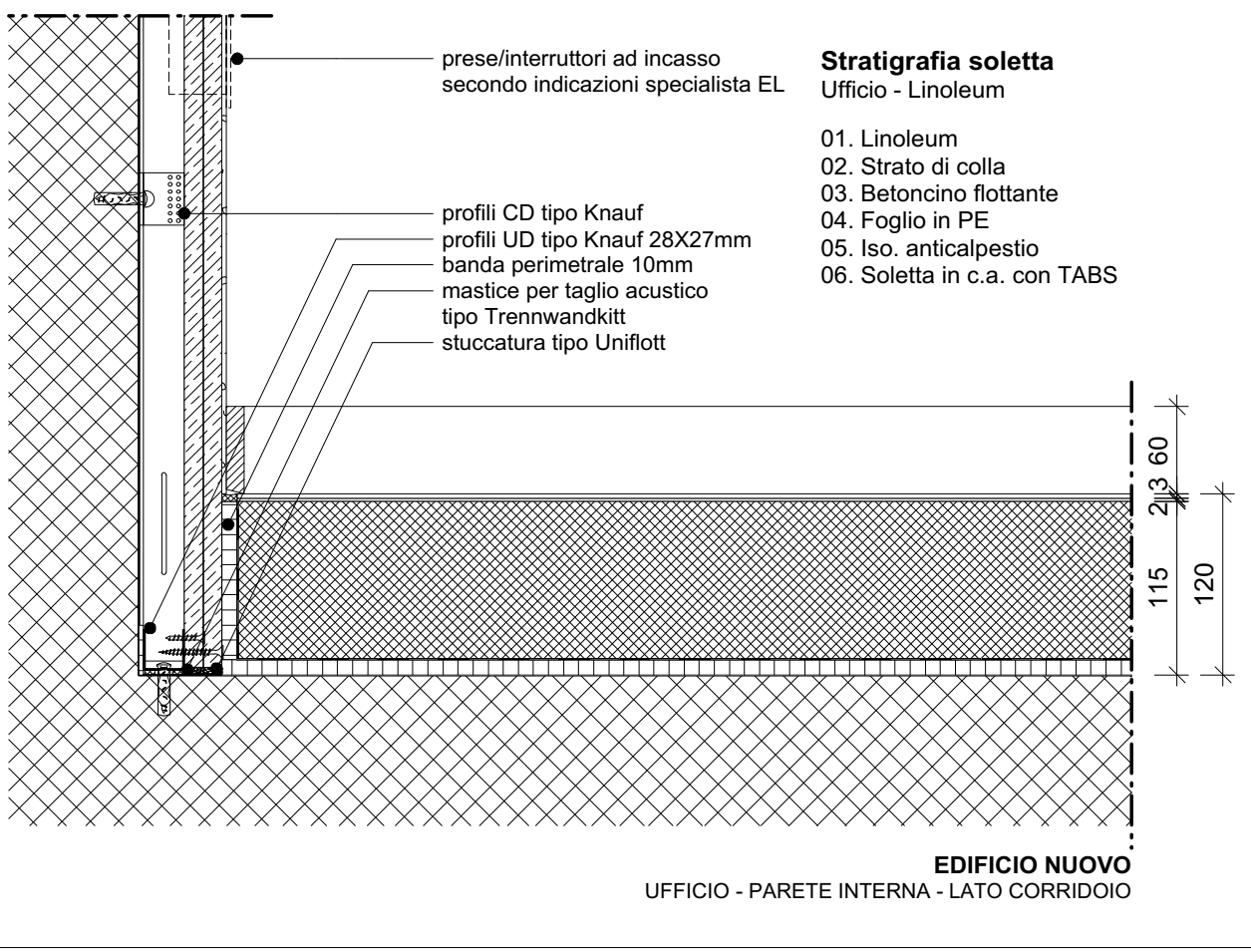
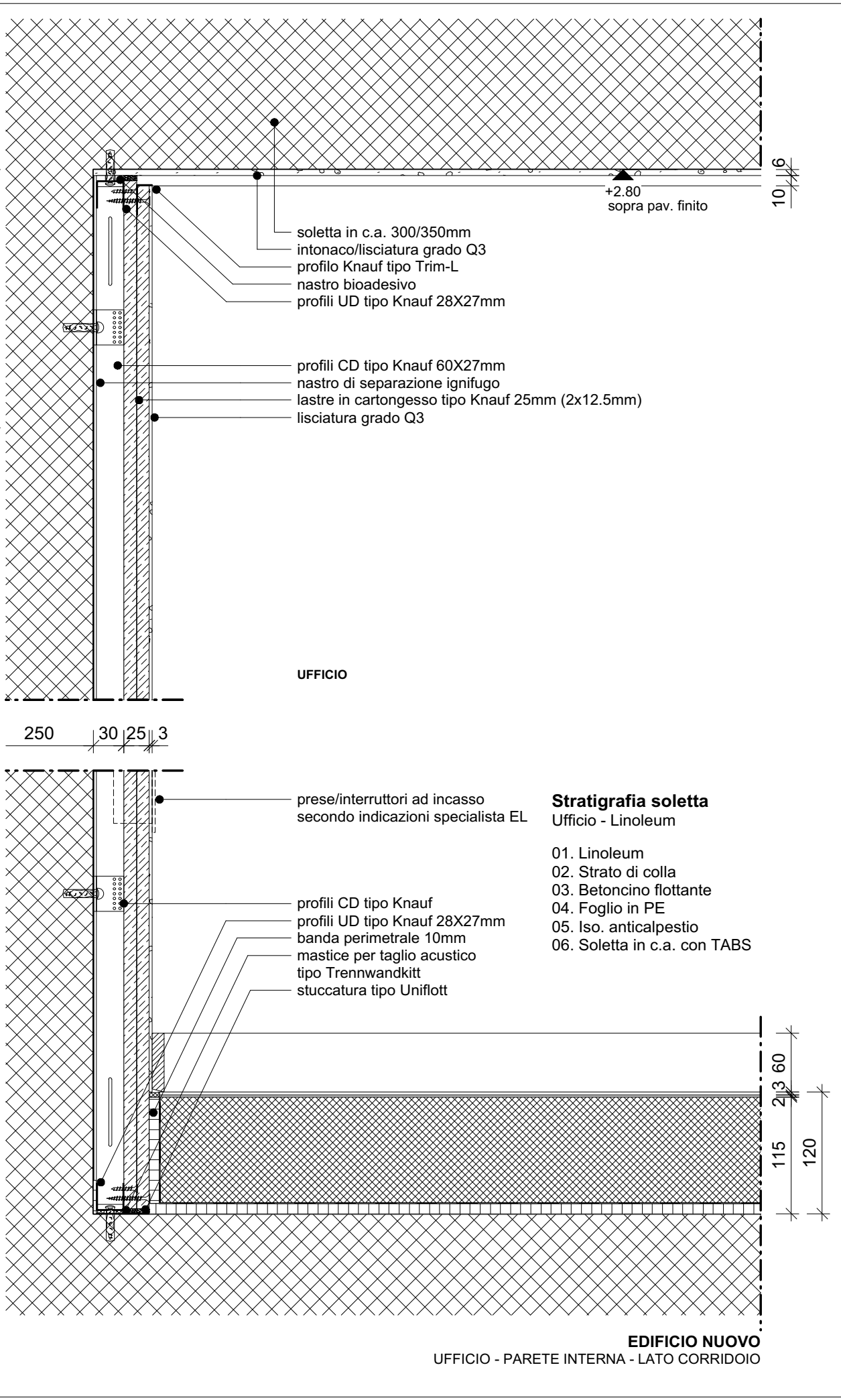
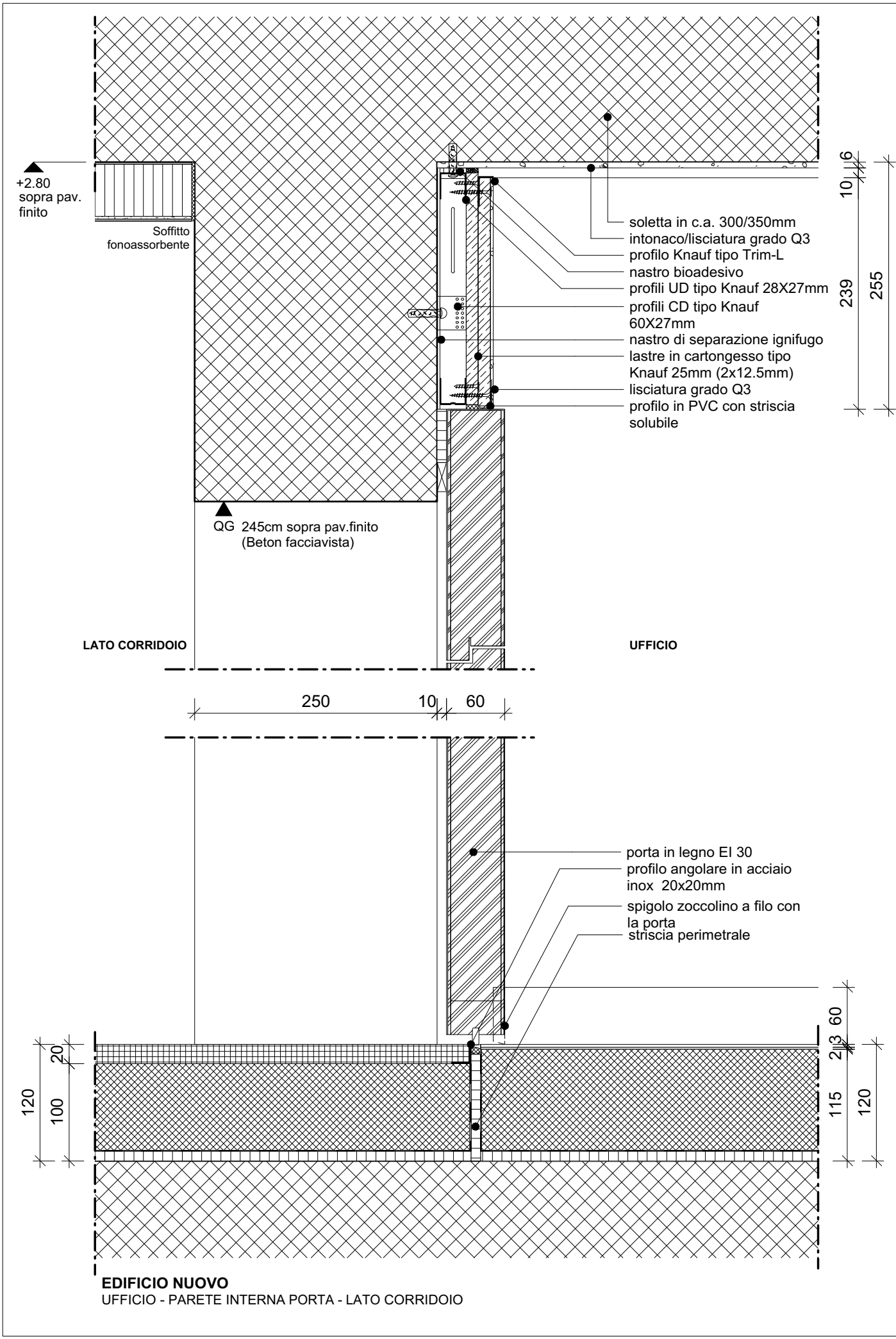

LA PROFONDITÀ MASSIMA DEI FORI DI TUTTI GLI ANCORAGGI NEI PAVIMENTI, PARETI E NEI SOFFITTI NON DEVE ASSOLUTAMENTE SUPERARE I 30MM!!!

PIANI APPALTO	Oggetto	PRETORIO - BELLINZONA		Formato	A3
	Nome Piano	PIANI DETTAGLIO EDIFICIO NUOVO		Piano N°	111P.781
	Nome File	UFFICI - RIVESTIMENTO PARETE INTERNA - SEZIONE VERTICALE		Data	30.03.2017
		CDL BEARTH & DEPLAZES ARCHITECTEN AG - DURISCH + NOLLI ARCHITETTI SAGL • VIA SAN GOTTARDO 77 • 6900 MASSAGNO • T 091 960 18 30		Mappale	RFD 975
				Data	30.03.2017
				Scala	1:5

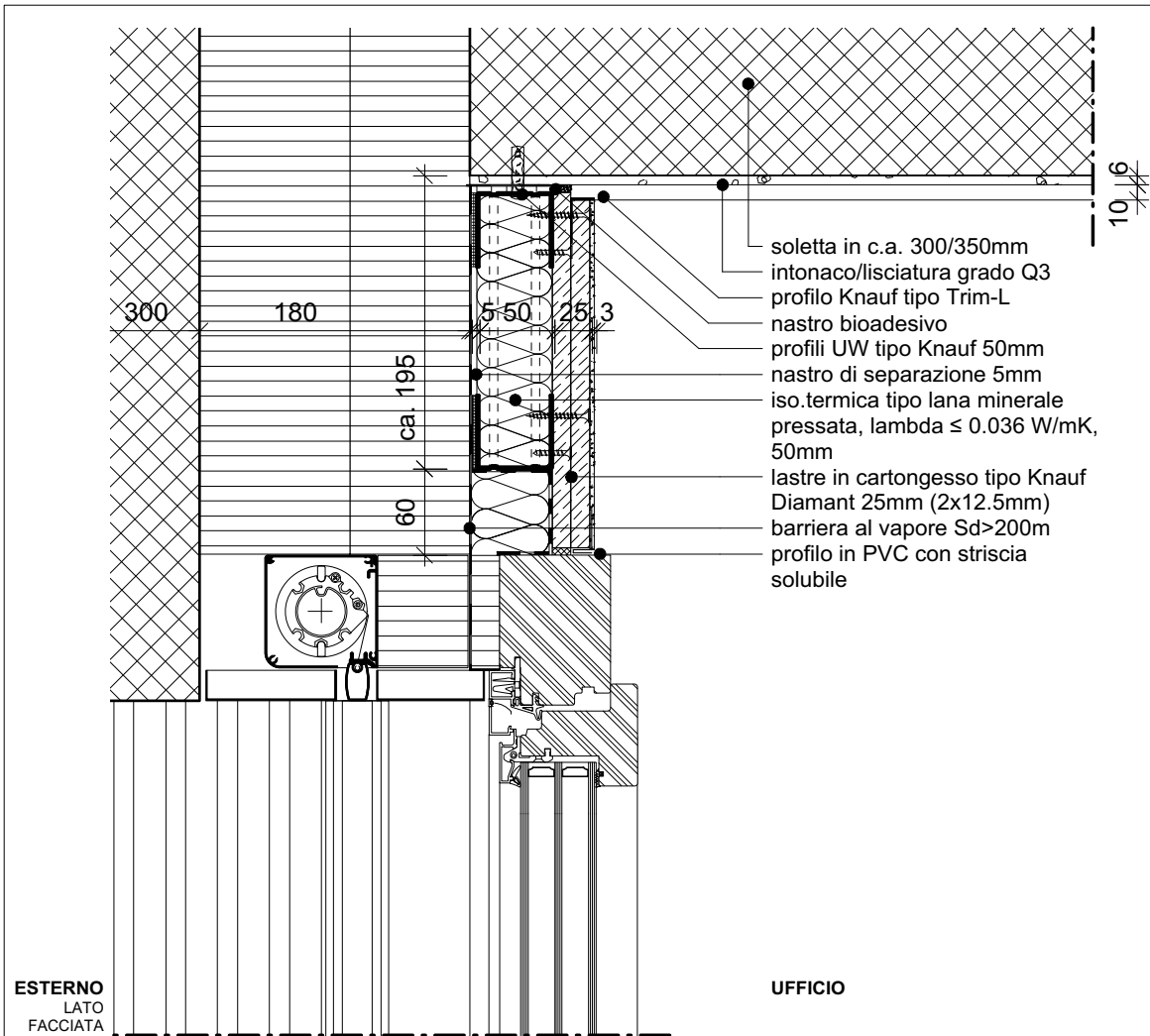

ESTERNO
LATO
FACCIATA

UFFICIO

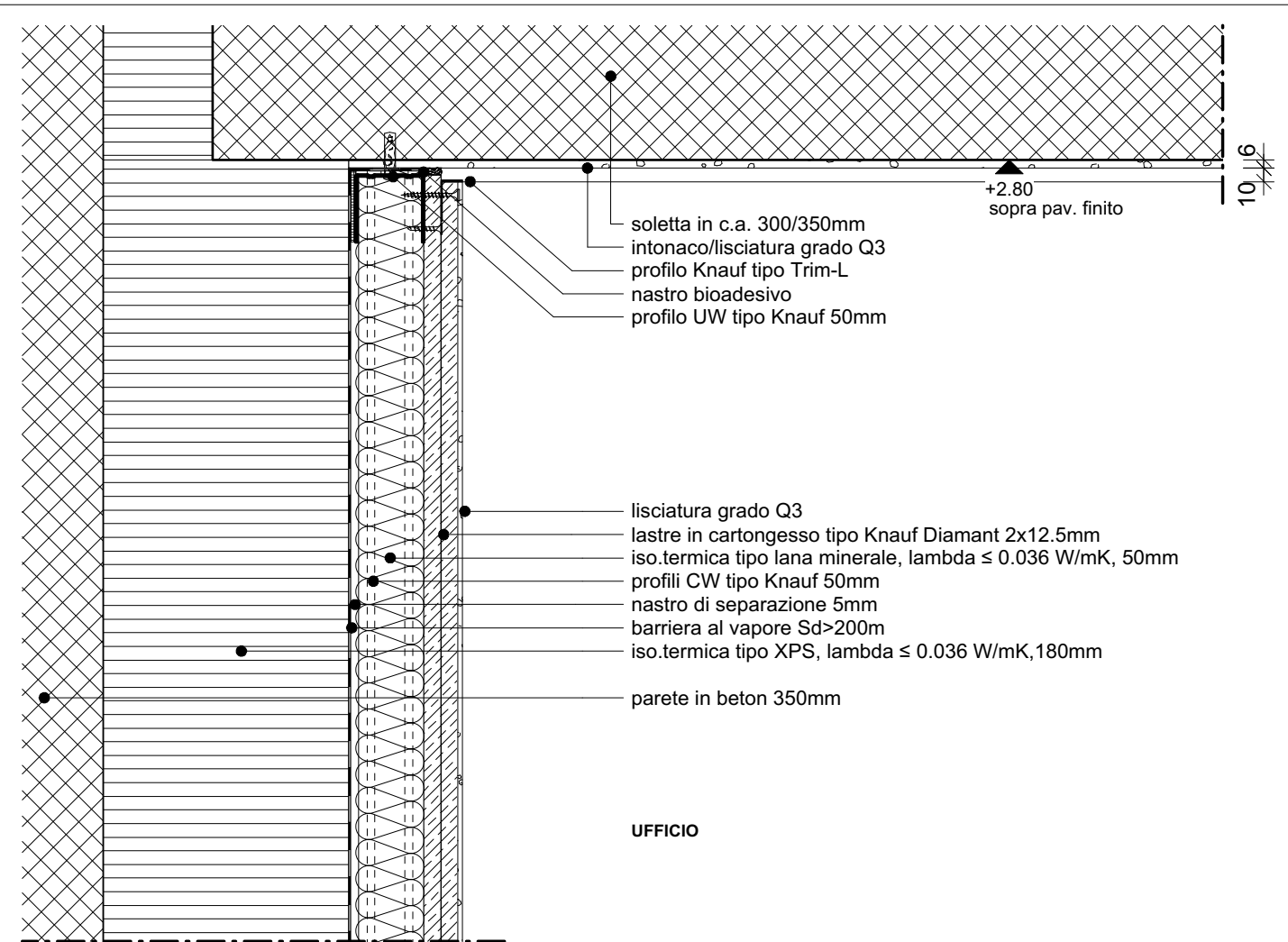

UFFICIO

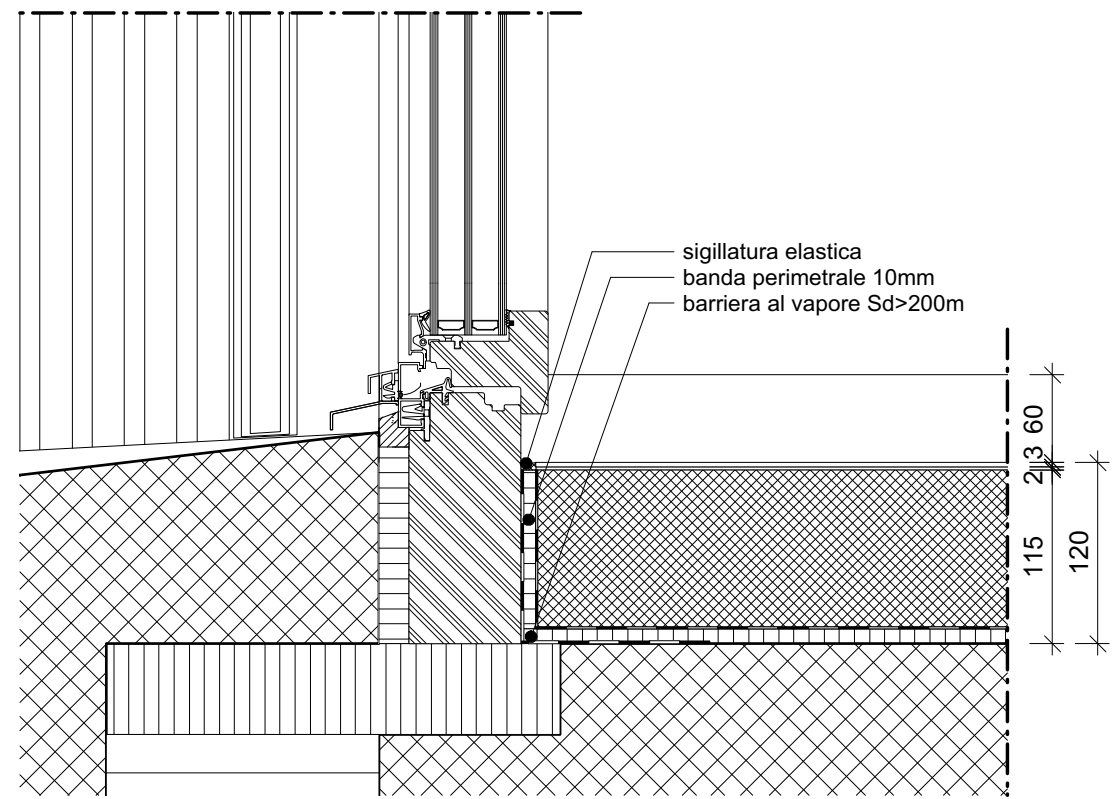

EDIFICIO NUOVO
UFFICIO - PARETE ESTERNA CON FINESTRA - SEZIONE FINESTRA

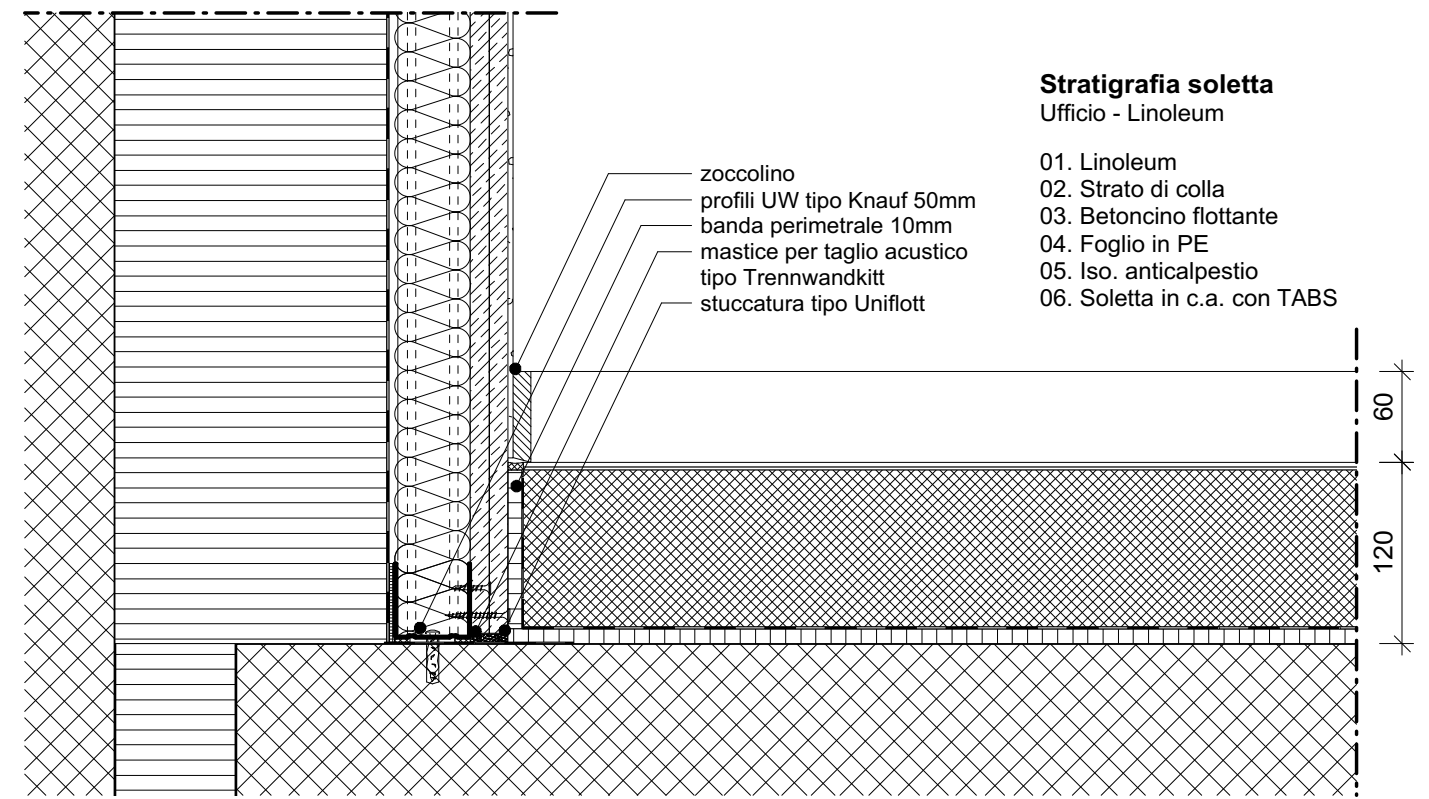

EDIFICIO NUOVO
UFFICIO - PARETE ESTERNA - SEZIONE PARETE

Stratigrafia soletta
Ufficio - Linoleum

- 01. Linoleum
- 02. Strato di colla
- 03. Betoncino flottante
- 04. Foglio in PE
- 05. Iso. anticalpestio
- 06. Soletta in c.a. con TABS

LA PROFONDITÀ MASSIMA DEI FORI DI TUTTI GLI ANCORAGGI NEI PAVIMENTI, PARETI E NEI SOFFITTI NON DEVE ASSOLUTAMENTE SUPERARE I 30MM!!!

PIANI APPALTO	Oggetto	PRETORIO - BELLINZONA	Oggetto N°	E4008	Piano N°	111P.782	Formato	A3
	Nome Piano	PIANI DETTAGLIO EDIFICIO NUOVO	Mappale		Data	30.03.2017	Scala	1:5
	Nome File	UFFICI - RIVESTIMENTO PARETE ESTERNA - SEZIONE VERTICALE	RFID	975				
CDL BEARTH & DEPLAZES ARCHITECTEN AG - DURISCH + NOLLI ARCHITETTI SAGL • VIA SAN GOTTARDO 77 • 6900 MASSAGNO • T 091 960 18 30								

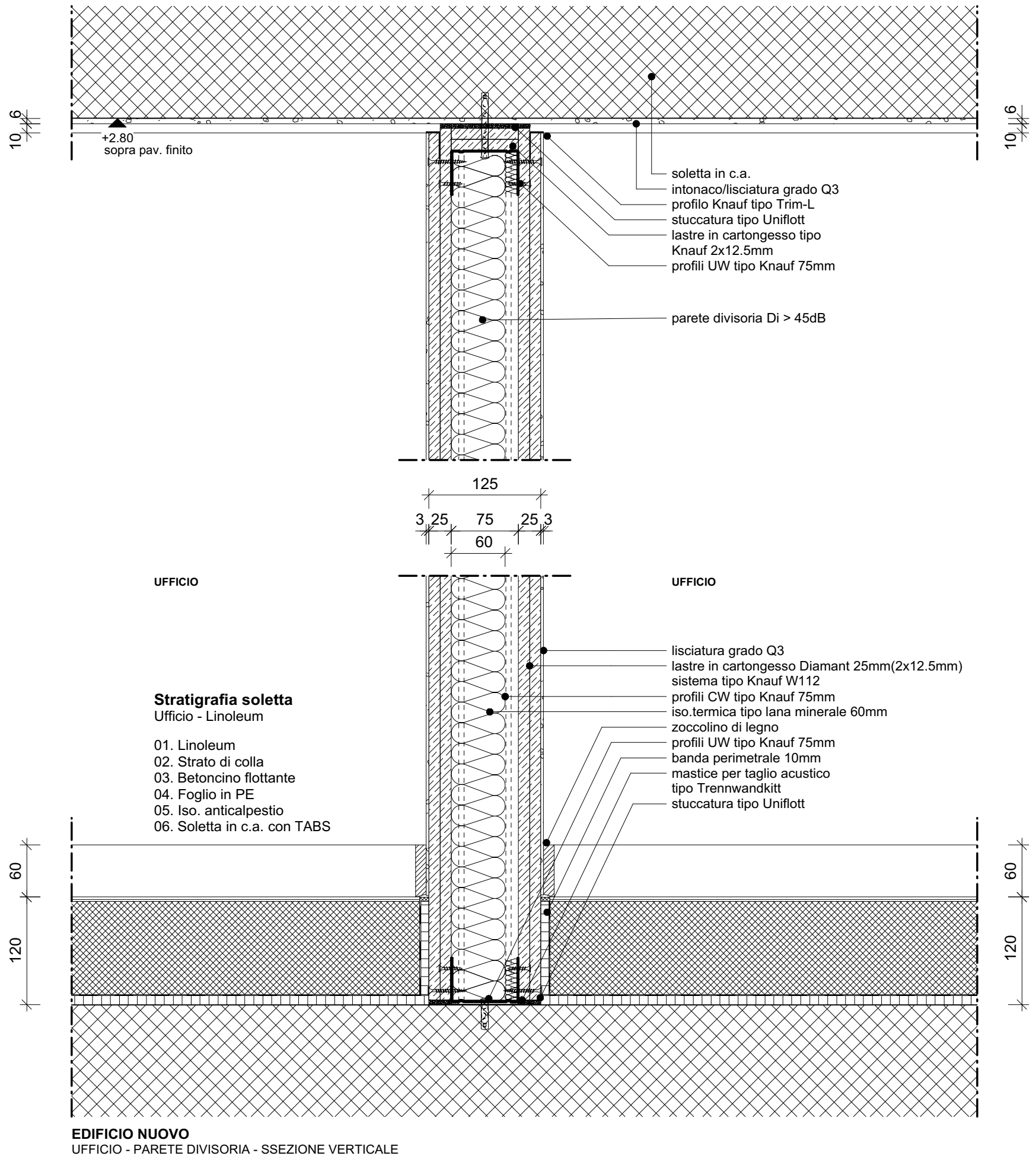

EDIFICIO NUOVO
UFFICIO - PARETE DIVISORIA - SSEZIONE VERTICALE

LA PROFONDITÀ MASSIMA DEI FORI DI TUTTI GLI ANCORAGGI NEI PAVIMENTI, PARETI E NEI SOFFITTI NON DEVE ASSOLUTAMENTE SUPERARE I 30MM!!

PIANI APPALTO	Oggetto	PRETORIO - BELLINZONA	Oggetto N°	E4008	Piano N°	111P.783	Formato	A3
	Nome Piano	PIANI DETTAGLIO EDIFICIO NUOVO	Mappale	RFD 975	Data	30.03.2017	Scala	1:5
	Nome File	UFFICIO - PARETE DIVISORIA - SEZIONE VERTICALE						
CDL BEARTH & DEPLAZES ARCHITECTEN AG - DURISCH + NOLLI ARCHITETTI SAGL • VIA SAN GOTTARDO 77 • 6900 MASSAGNO • T 091 960 18 30								

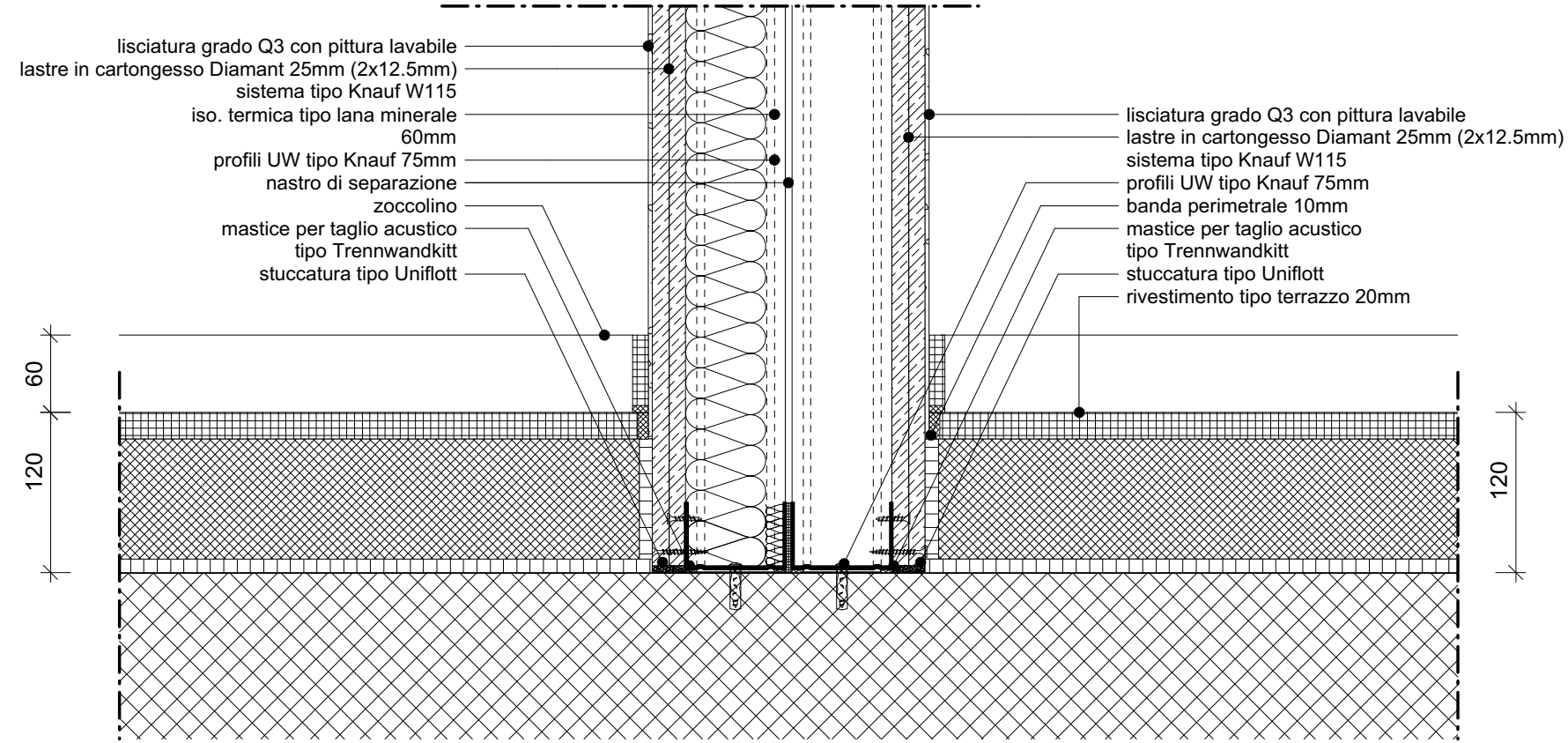
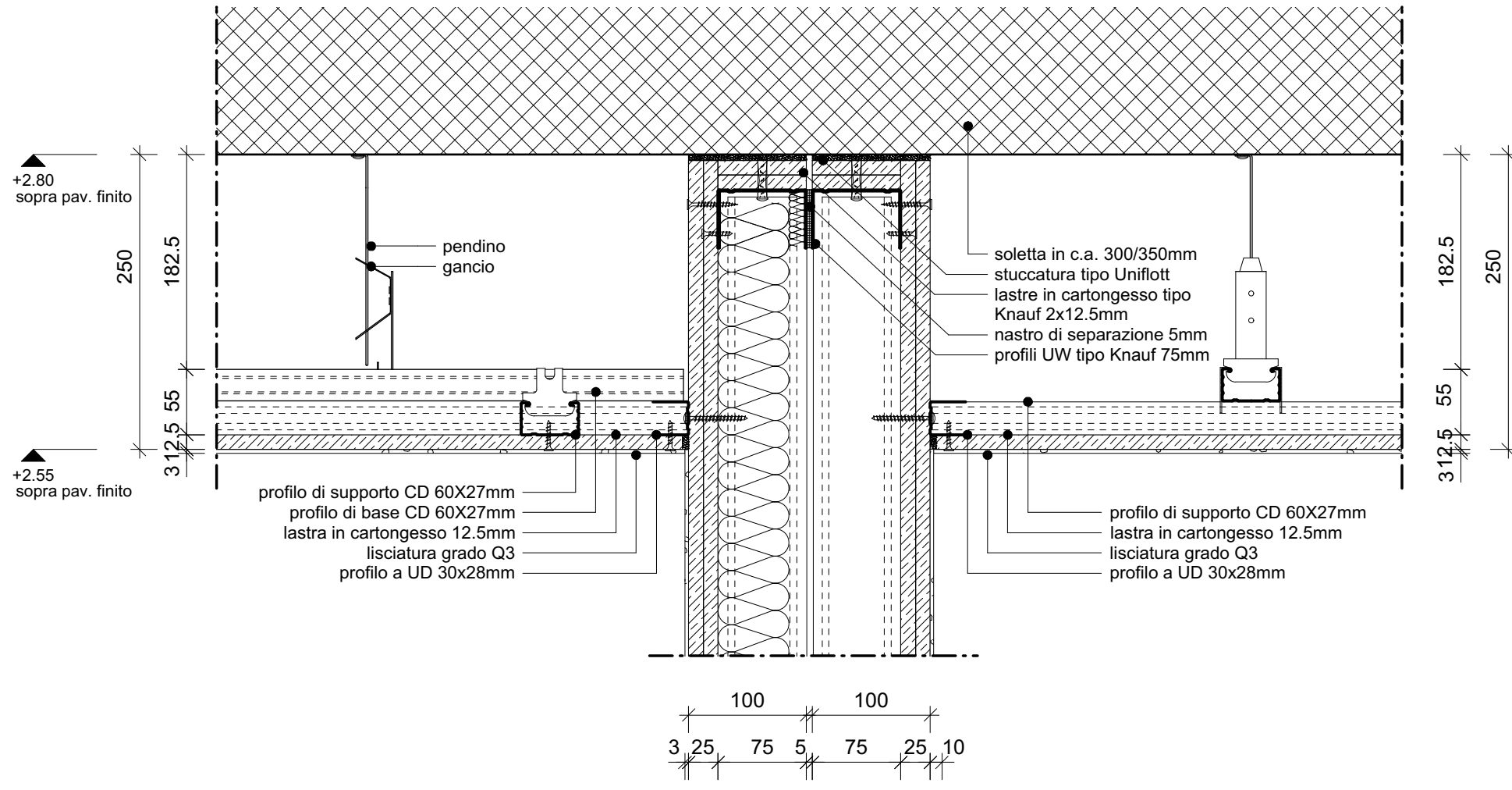

Stratigrafia soletta

- 01. Pietra artificiale
- 02. Betoncino flottante
- 03. Foglio in PE
- 04. Iso. anticalpestio
- 05. Soletta in beton con TABS

EDIFICIO NUOVO
BAGNO - PARETE DIVISORIA

LA PROFONDITÀ MASSIMA DEI FORI DI TUTTI GLI ANCORAGGI NEI PAVIMENTI, PARETI E NEI SOFFITTI NON DEVE ASSOLUTAMENTE SUPERARE I 30MM!!

Repubblica e Cantone Ticino Dipartimento delle finanze e dell'economia - Sezione della logistica - Via dei Carmagnola 7 6500 Bellinzona - t +41 (0)91 814 77 11 f +41 (0)91 814 77 19 - e-mail : dfe-s@ti.ch web : www.ti.ch/DFE

PIANI APPALTO	Oggetto	PRETORIO - BELLINZONA		
	Nome Piano	PIANI DETTAGLIO EDIFICIO NUOVO		
	Nome File	BAGNO - PARETE DIVISORIA - SEZIONE VERTICALE	Oggetto N°	E4008
			Piano N°	111P.784
			Data	30.03.2017
			Scala	1:5
			CDL BEARTH & DEPLAZES ARCHITECTEN AG - DURISCH + NOLLI ARCHITETTI SAGL • VIA SAN GOTTARDO 77 • 6900 MASSAGNO • T 091 960 18 30	

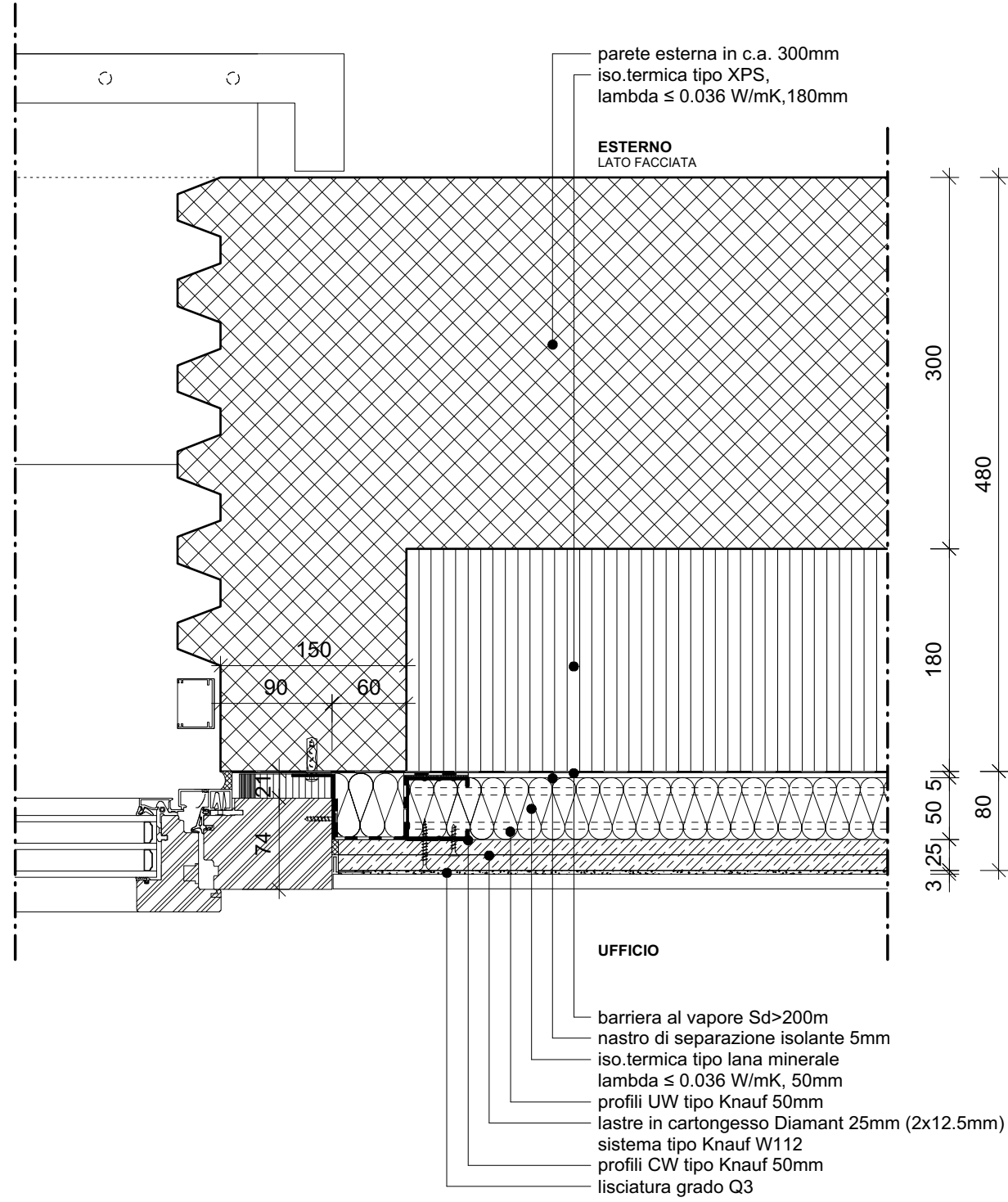
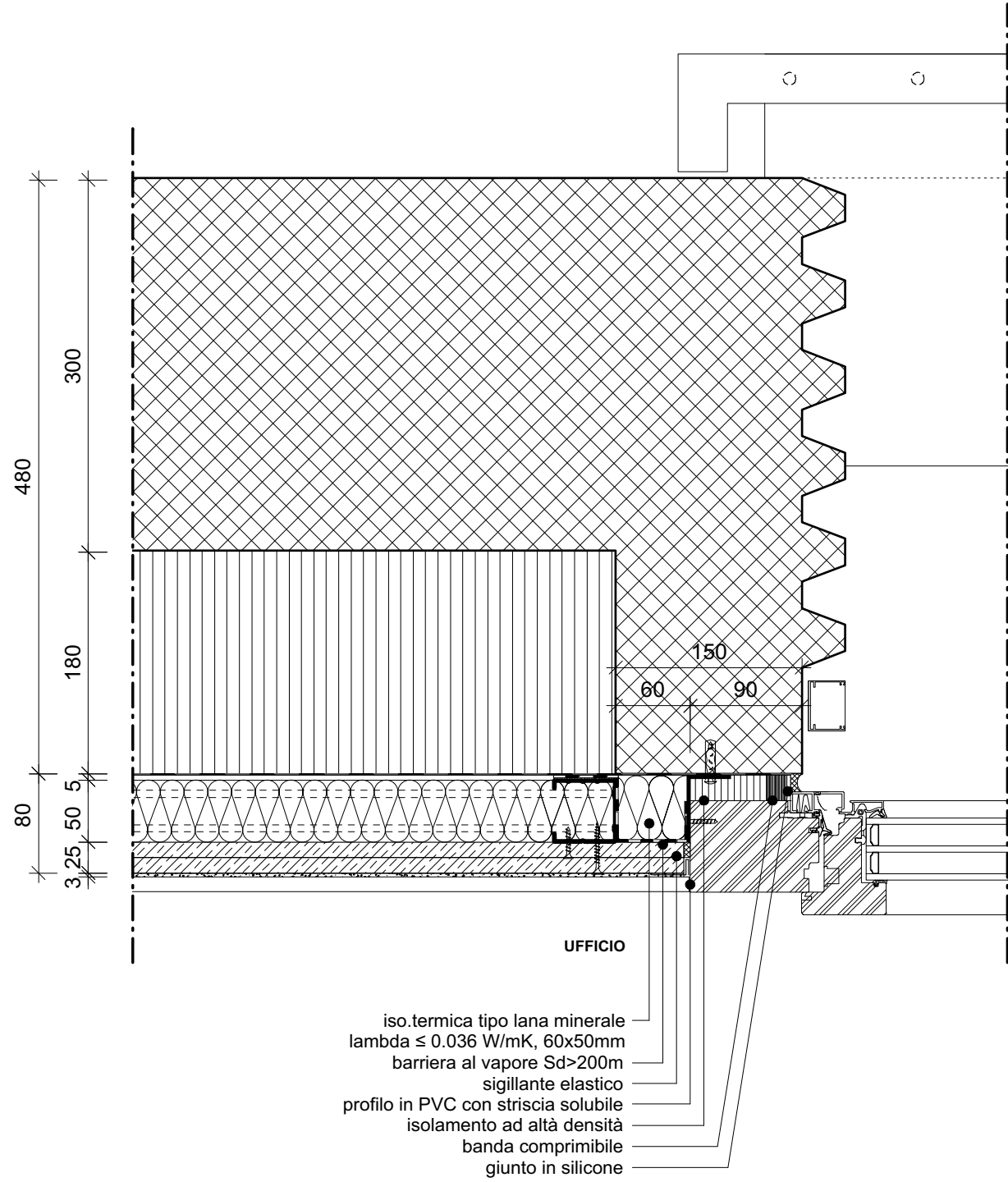

LA PROFONDITÀ MASSIMA DEI FORI DI TUTTI GLI ANCORAGGI NEI PAVIMENTI, PARETI E NEI SOFFITTI NON DEVE ASSOLUTAMENTE SUPERARE I 30MM!!

EDIFICIO NUOVO
DETTAGLIO RACCORDO RIVESTIMENTO CARTONGESSO E FINESTRA TIPO - SEZIONE
ORIZZONTALE

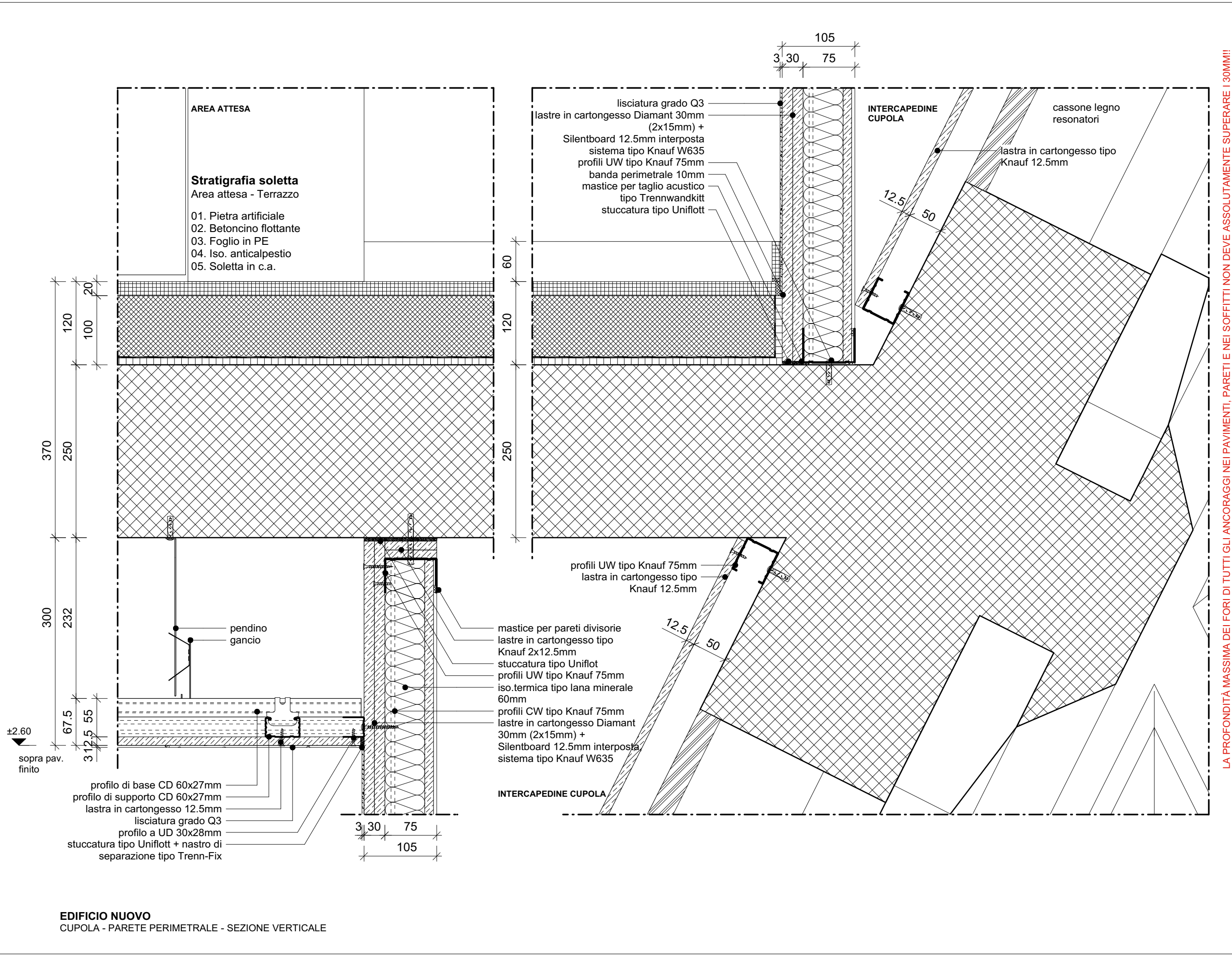

EDIFICIO NUOVO
CUPOLA - PARETE PERIMETRALE - SEZIONE VERTICALE

Repubblica e Cantone Ticino Dipartimento delle finanze e dell'economia - Sezione della logistica - Via dei Carmagnola 7 6500 Bellinzona - t +41 (0)91 814 77 11 f +41 (0)91 814 77 19 - e-mail : dfe-s@ti.ch web : www.ti.ch/DFE

PIANI APPALTO		Oggetto N° E4008	Piano N° 11/P.786	Formato A3
		Mappale RFD 975	Data 30.03.2017	Scala 1:5
		Nome Piano CUPOLA - PARETE PERIMETRALE / SOFFITTO RIBASSATO - SEZIONE VERTICALE		
		Nome File CDL BEARTH & DEPLAZES ARCHITEKTEN AG - DURISCH + NOLLI ARCHITETTI SAGL • VIA SAN GOTTARDO 77 • 6900 MASSAGNO • T 091 960 18 30		

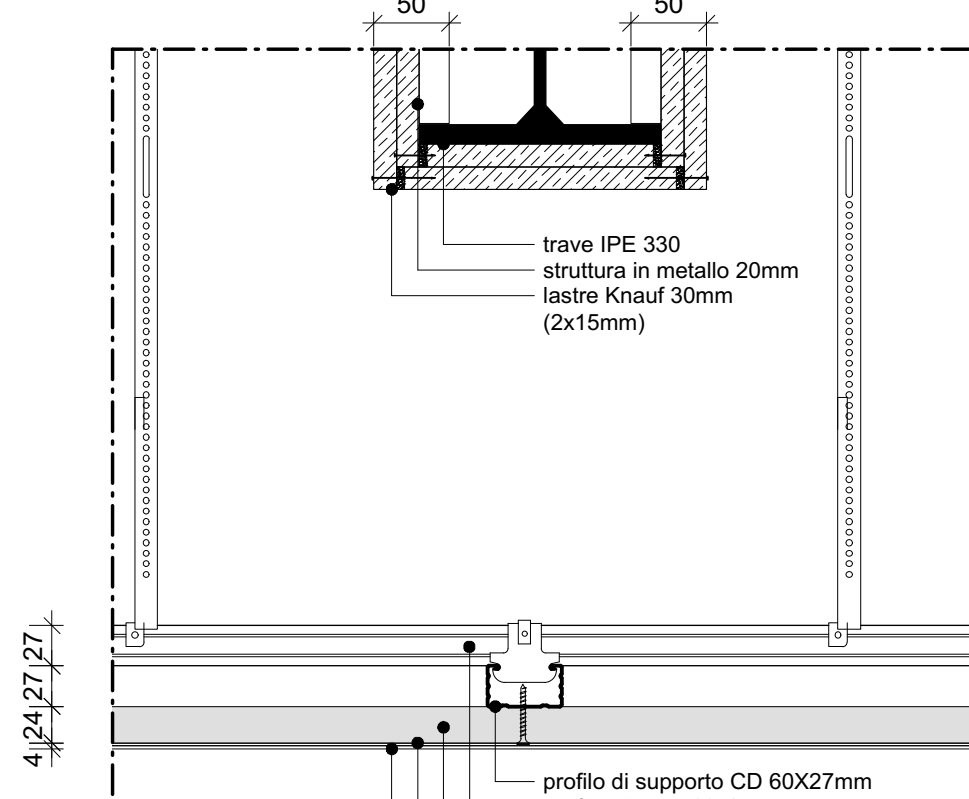
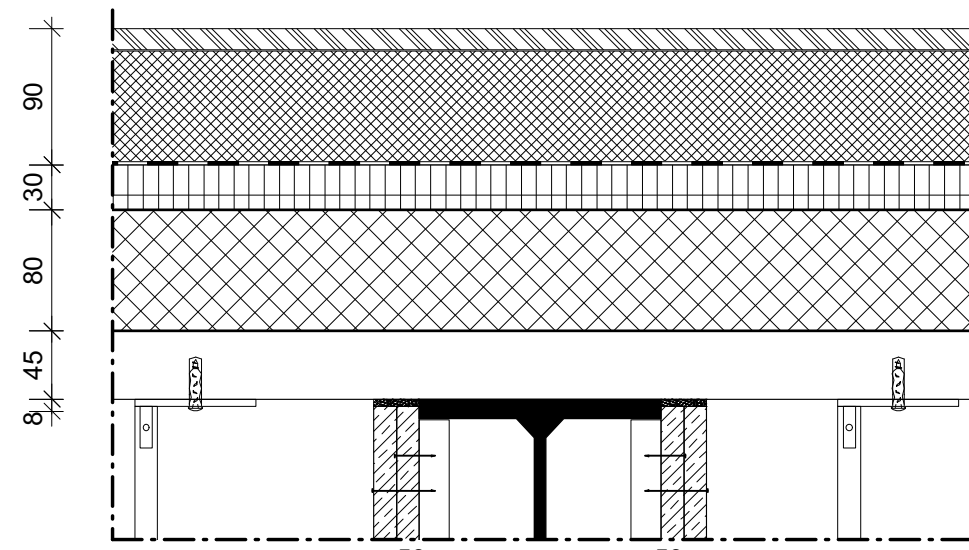
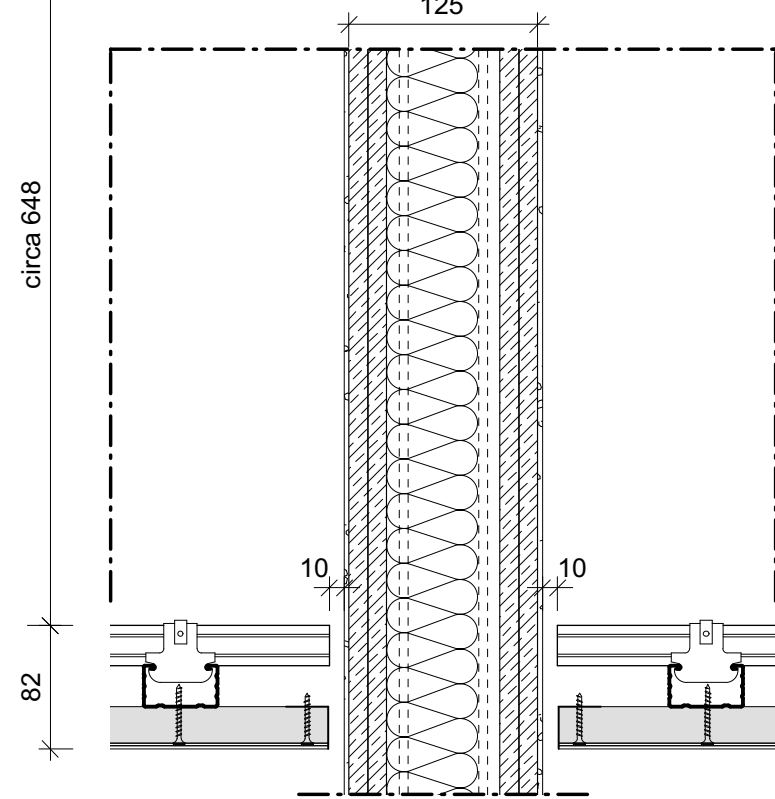
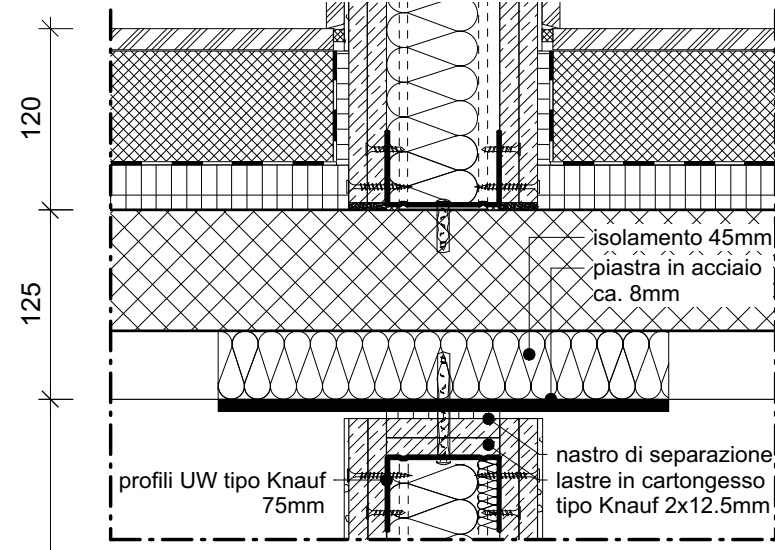
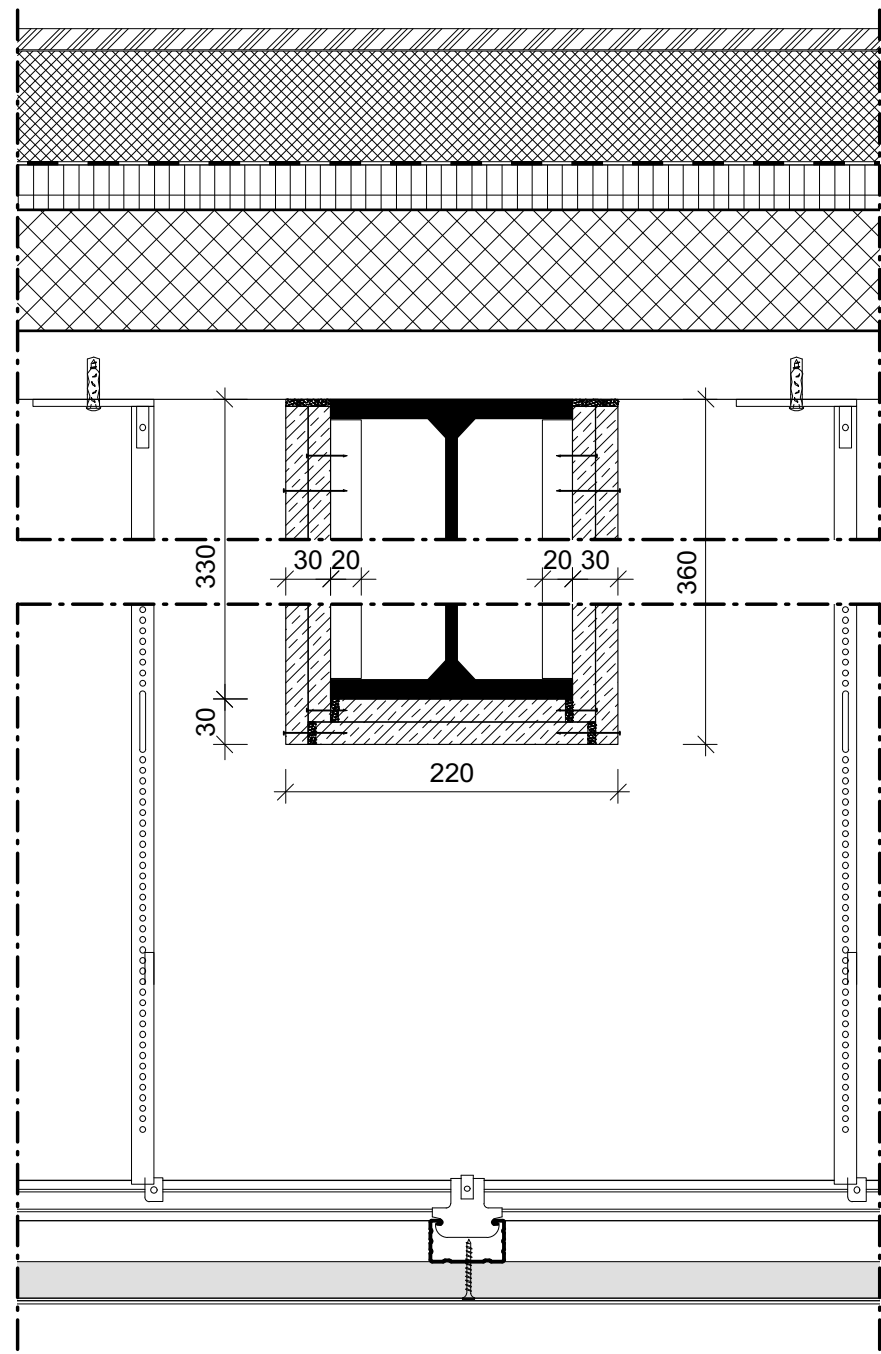

LA PROFONDITÀ MASSIMA DEI FORI DI TUTTI GLI ANCORAGGI NEI PAVIMENTI, PARETI E NEI SOFFITTI NON DEVE ASSOLUTAMENTE SUPERARE I 30MM!!

Stratigrafia soletta
Aule udienze - Legno

- 01. Parquet
- 02. Colla
- 03. Betoncino flottante
- 04. Foglio in PE
- 05. Iso. anticalpestio
- 06. Soletta con lamiera grecata 125mm

- lisciatura grado Q3
- lastre in cartongesso Diamant 2x12.5mm
- sistema tipo Knauf W112
- profili CW tipo Knauf 75mm
- iso. termica tipo lana minerale 60mm
- zoccolino

- profili UW tipo Knauf 75mm
- banda perimetrale 10mm
- mastice per taglio acustico tipo Trennwandkitt
- stuccatura tipo Uniflott
- soletta con lamiera grecata 125mm

PIANI APPALTO	Oggetto	PRETORIO - BELLINZONA	
	Nome Piano	PIANI DETTAGLIO EDIFICIO ESISTENTE	
	Nome File	AULE UDIENZE P01 - PARETE DIVISORIA / SOFFITTO RIBASSATO - SEZ. VERTICALE	Mappale
Formato	Piano N°	Oggetto N°	Data
A3	11/P.787	E4008	30.03.2017
Scala	1:5		
CDL BEARTH & DEPLAZES ARCHITECTEN AG - DURISCH + NOLLI ARCHITETTI SAGL • VIA SAN GOTTARDO 77 • 6900 MASSAGNO • T 091 960 18 30			

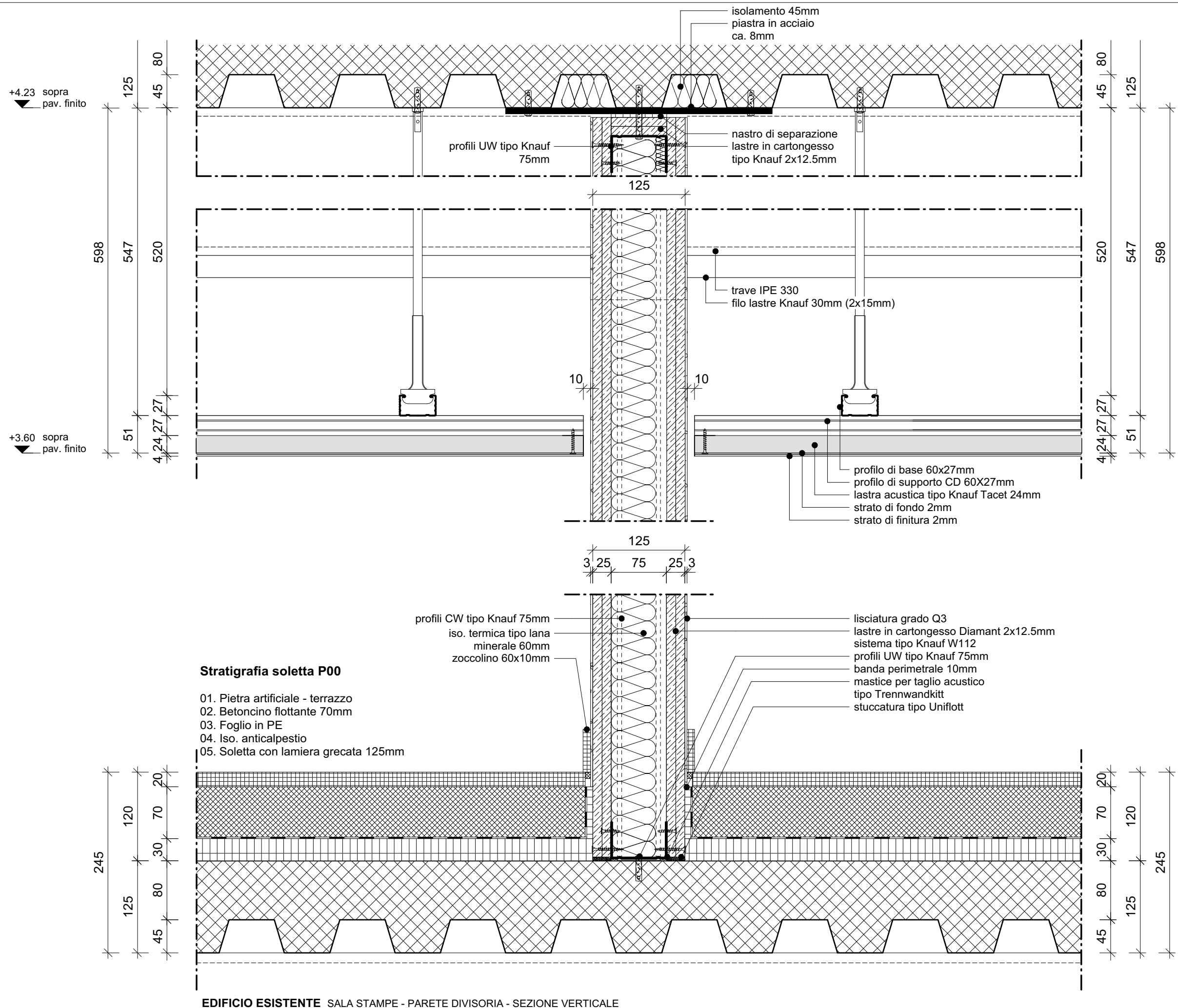

Stratigrafia soletta P00

- 01. Pietra artificiale - terrazzo
- 02. Betoncino flottante 70mm
- 03. Foglio in PE
- 04. Iso. anticalpestio
- 05. Soletta con lamiera grecata 125mm

profili CW tipo Knauf 75mm
 iso. termica tipo lana minerale 60mm
 zoccolino 60x10mm

lisciatura grado Q3
 lastre in cartongesso Diamant 2x12.5mm
 sistema tipo Knauf W112
 profili UW tipo Knauf 75mm
 banda perimetrale 10mm
 mastice per taglio acustico tipo Trennwandkitt
 stuccatura tipo Uniflott

EDIFICIO ESISTENTE SALA STAMPE - PARETE DIVISORIA - SEZIONE VERTICALE

LA PROFONDITÀ MASSIMA DEI FORI DI TUTTI GLI ANCORAGGI NEI PAVIMENTI, PARETI E NEI SOFFITTI NON DEVE ASSOLUTAMENTE SUPERARE I 30MM!!!

Repubblica e Cantone Ticino Dipartimento delle finanze e dell'economia - Sezione della logistica - Via dei Carmagnola 7 6500 Bellinzona - t +41 (0)91 814 77 11 f +41 (0)91 814 77 19 - e-mail : dfe-s@ti.ch web : www.ti.ch/DFE

PIANI APPALTO	Oggetto	PRETORIO - BELLINZONA	
	Nome Piano	PIANI DETTAGLIO EDIFICIO ESISTENTE	
	Nome File	CAFFETTERIA - PARETE DIVISORIA / SOFFITTO RIBASSATO - SEZIONE VERTICALE	
Oggetto N°	E4008	Mappale	RFD 975
Piano N°	111P.788	Data	30.03.2017
Formato	A3	Scala	1:5
CDL BEARTH & DEPLAZES ARCHITECTEN AG - DURISCH + NOLLI ARCHITETTI SAGL • VIA SAN GOTTARDO 77 • 6900 MASSAGNO • T 091 960 18 30			

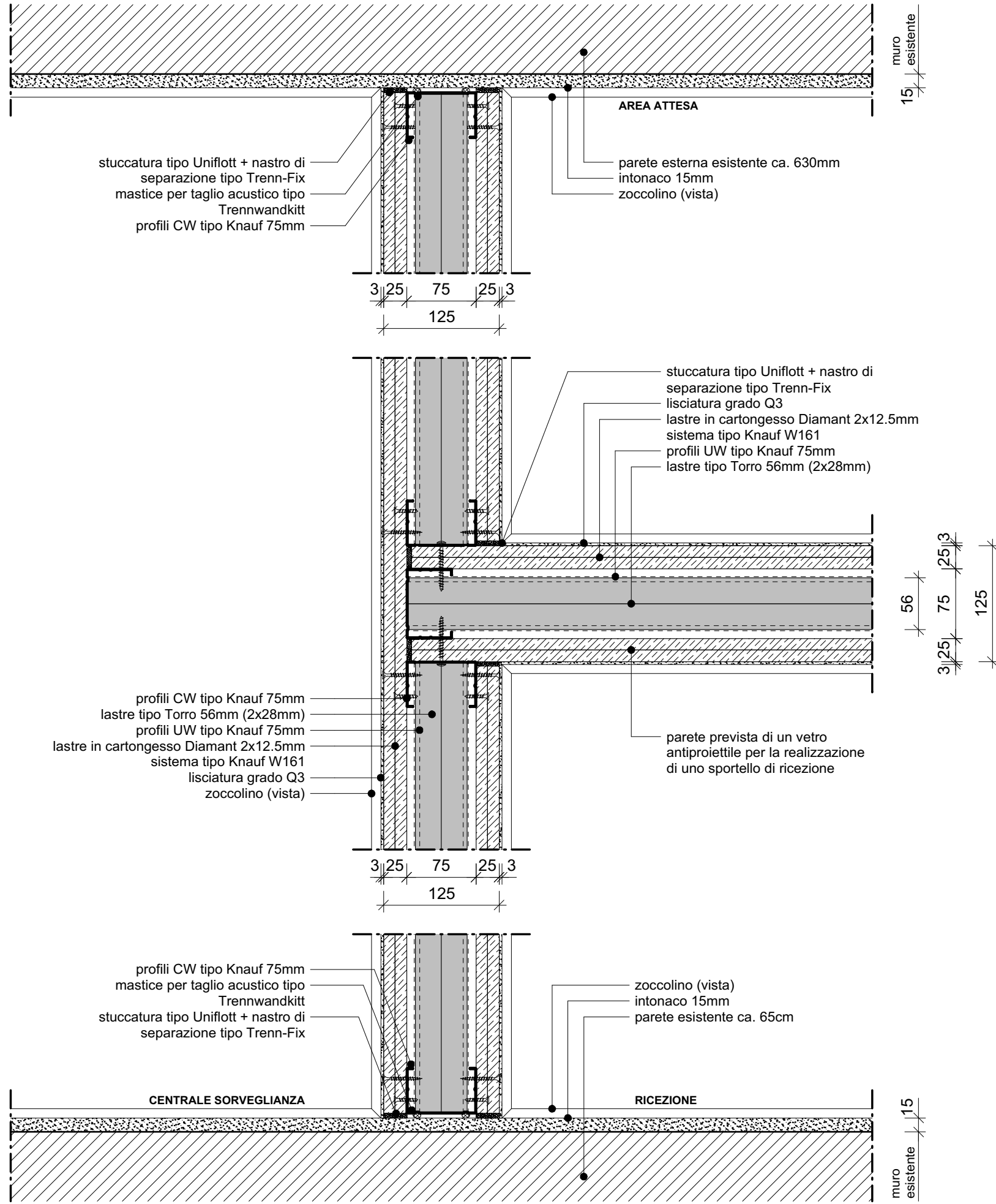

LA PROFONDITÀ MASSIMA DEI FORI DI TUTTI GLI ANCORAGGI NEI PAVIMENTI, PARETI E NEI SOFFITTI NON DEVE ASSOLUTAMENTE SUPERARE I 30MM!!

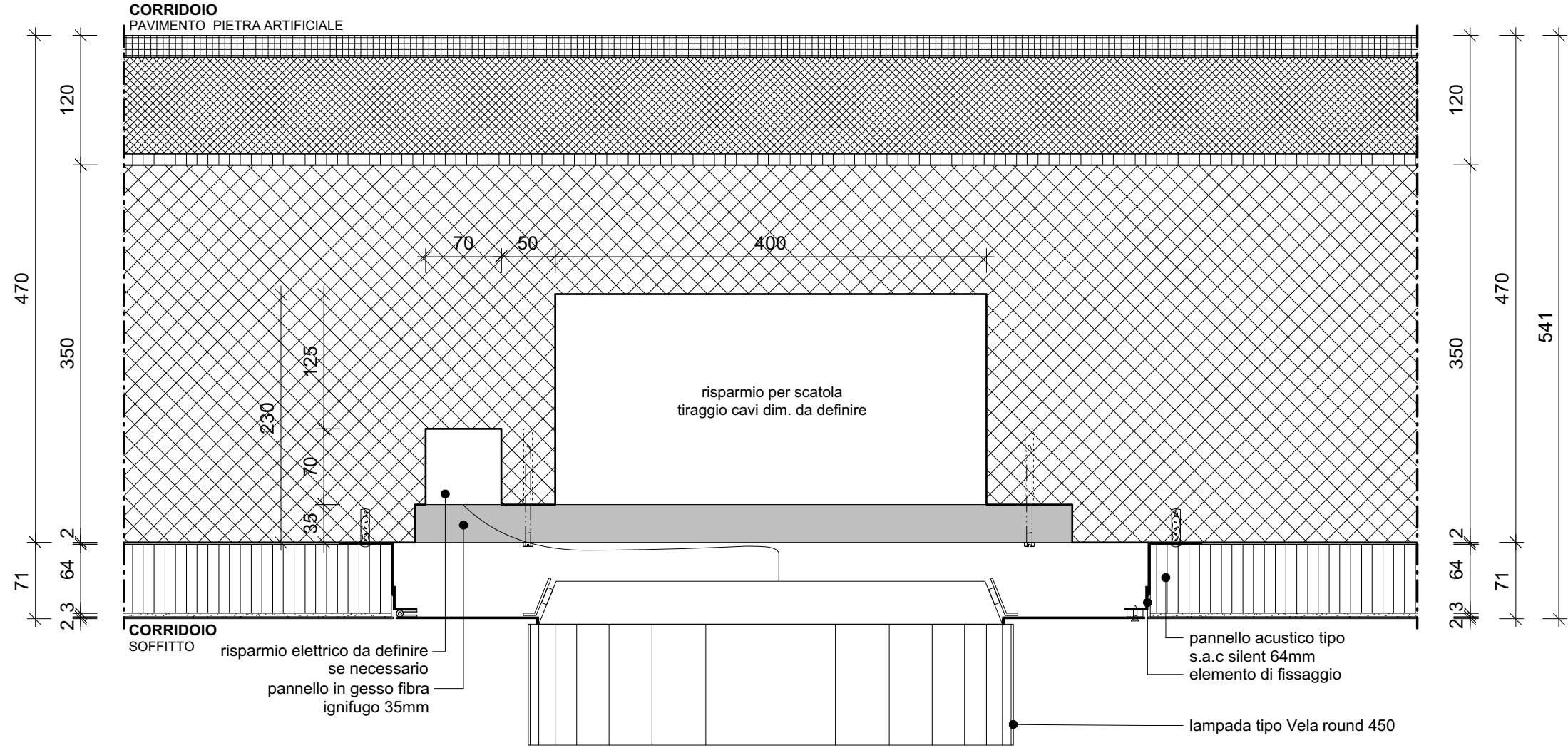

CORRIDOIO EDIFICIO NUOVO DETTAGLIO LAMPADA - SOFFITTO FONOASSORBENTE - SEZIONE VERTICALE

LA PROFONDITÀ MASSIMA DEI FORI DI TUTTI GLI ANCORAGGI NEI PAVIMENTI, PARETI E NEI SOFFITTI NON DEVE ASSOLUTAMENTE SUPERARE I 30MM!!

Repubblica e Cantone Ticino

Dipartimento delle finanze e dell'economia - Sezione della logistica - Via dei Carmagnola 7 6500 Bellinzona - t +41 (0)91 814 77 11 f +41 (0)91 814 77 19 - e-mail : dfe-s@ti.ch web : www.ti.ch/DFE

PIANI APPALTO	Oggetto	PRETORIO - BELLINZONA		Oggetto N°	E4008	Piano N°	111P.790	Formato	A3
	Nome Piano	PIANI DETTAGLIO EDIFICIO NUOVO		Mappale	RFD 975	Data	30.03.2017	Scala	1:5
	Nome File	CORRIDOIO ESTERNO - DETTAGLIO LAMPADA - SEZIONE VERTICALE							
	CDL BEARTH & DEPLAZES ARCHITECTEN AG - DURISCH + NOLLI ARCHITETTI SAGL • VIA SAN GOTTARDO 77 • 6900 MASSAGNO • T 091 960 18 30								