

13.50 nuova altezza canna fumaria

6.50 vecchia altezza canna fumaria

SEZIONE A - A

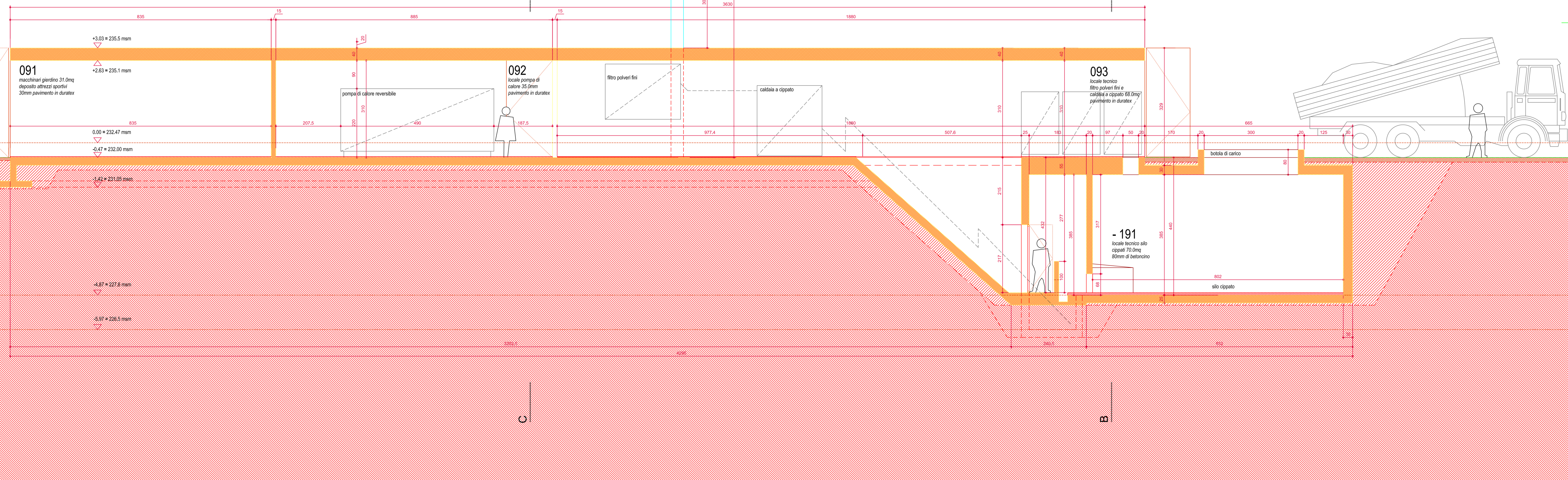

13.50 nuova altezza canna fumaria

6.50 vecchia altezza canna fumaria

SEZIONE B - B

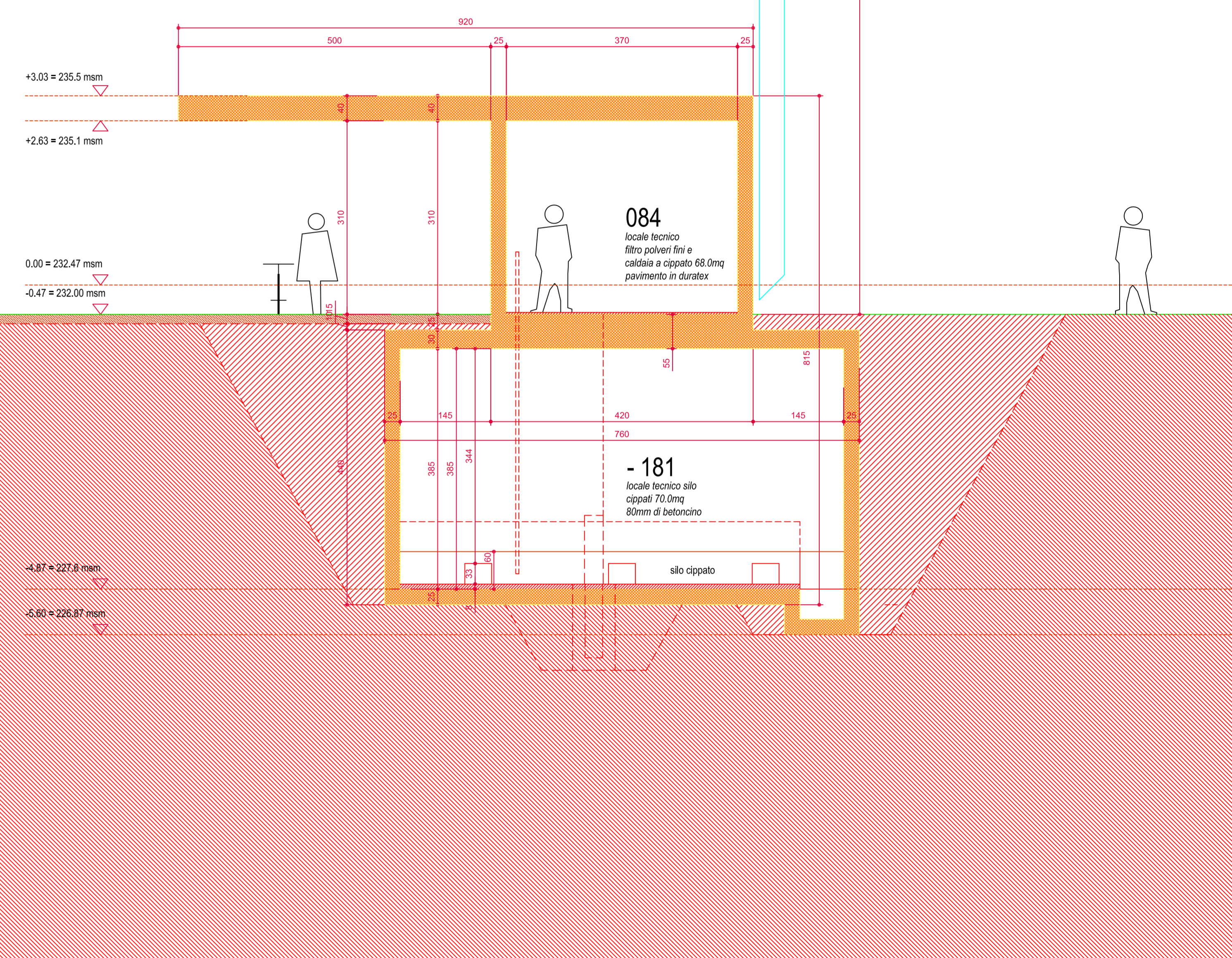

Dipartimento della finanze e dell'economia
Sezione della logistica
Via del Corongio 7
6002 Bellinzona
T +41 (0)91 814 21 11
F +41 (0)91 814 27 13
www.dfd.ed.ch
E-mail: info@dfd.ed.ch

Repubblica e Cantone Ticino

Nome Studio: **STUDIO DI ARCHITETTURA VACCHINI**
Via Bramante 21 CH - 6900 Locarno
T +41 (0)91 814 21 11
F +41 (0)91 814 27 13
www.vacchini.com
E-mail: info@vacchini.com

PROPRIETARIO: Repubblica e Stato del Cantone Ticino

ISTANTE: Repubblica e Stato del Cantone Ticino

PROGETTISTA: Studio d'architettura Vacchini

PIANO DI NOTIFICA NUOVA ALTEZZA CANNA FUMARIA

Oggetto: SME 2 BELLINZONA		Capello N°: SME2		Fila N°: -		Piano N°: -	
Nome Piano: NUOVA ALTEZZA CANNA FUMARIA		Altezza: 4845		Variante: -		-	
Nome File:	Elaborati (DD/Pianta):	Data:	Formato:	Settori:	Scala:	Conte:	Modifica:
Approvato:	Nome Cognome:	Data:	giorno mese anno:	-	1:100	13-05-2008	-

N°	Da:	Data:	Correttore:	N°	Da:	Data:	Correttore:
1.	13-05-2008		Altezza canna fumaria				

