

**ALLEGATI**

ESEMPIO DI GARANZIA DI BUONA ESECUZIONE (BANCARIA O ESECUTIVA)

Spettabile  
Sezione della logistica  
Via del Carmagnola 7  
6500 Bellinzona

**Garanzia di buona esecuzione no. -----**

La spettabile \_\_\_\_\_ (ditta offerente)

ha presentato la propria offerta per l'aggiudicazione dei lavori per \_\_\_\_\_

L'importo dell'offerta ammonta a CHF. \_\_\_\_\_ ci impegniamo con la presente irrevocabilmente a pagarvi a prima richiesta scritta, indipendentemente dalla validità e dagli effetti giuridici del contratto in questione e rinunciando altresì a far valere eccezioni o obiezioni risultanti dal medesimo, ogni somma fino a concorrenza di CHF: \_\_\_\_\_ (in lettere \_\_\_\_\_) (importo pari al \_\_\_\_\_ % dell'importo aggiudicato) attestante in particolare che la spettabile \_\_\_\_\_ (appaltatore) non ha ottemperato ai propri obblighi contrattuali secondo le modalità ivi fissate o non ha rispettato gli obblighi nei confronti di fornitori o subappaltatori convenzionali.

Ogni pagamento effettuato in virtù della presente garanzia andrà in deduzione del nostro impegno.

Questa garanzia è valida sino all'avvenuto collaudo dell'opera, rispettivamente sino alla consegna della necessaria garanzia per difetti secondo la norma SIA 118 ma scadrà al più tardi il \_\_\_\_\_, data alla quale il nostro impegno si estingue automaticamente e completamente se la vostra richiesta scritta di prolungo e la vostra attestazione non saranno in nostro possesso.

La presente garanzia è sottoposta al diritto svizzero e in caso di controversia il foro giuridico è Bellinzona (TI)..

FIRMA BANCA O ASSICURAZIONE



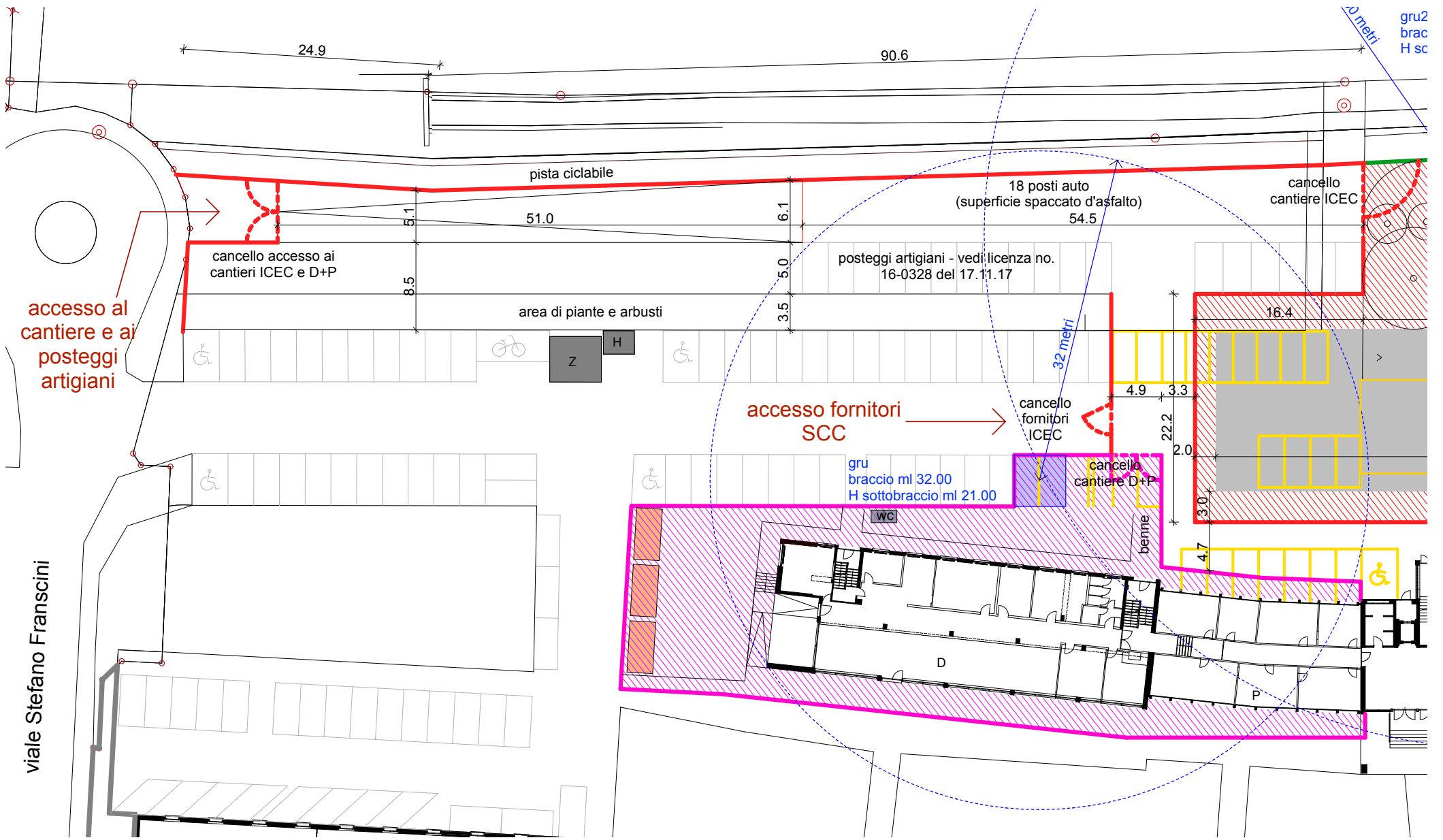

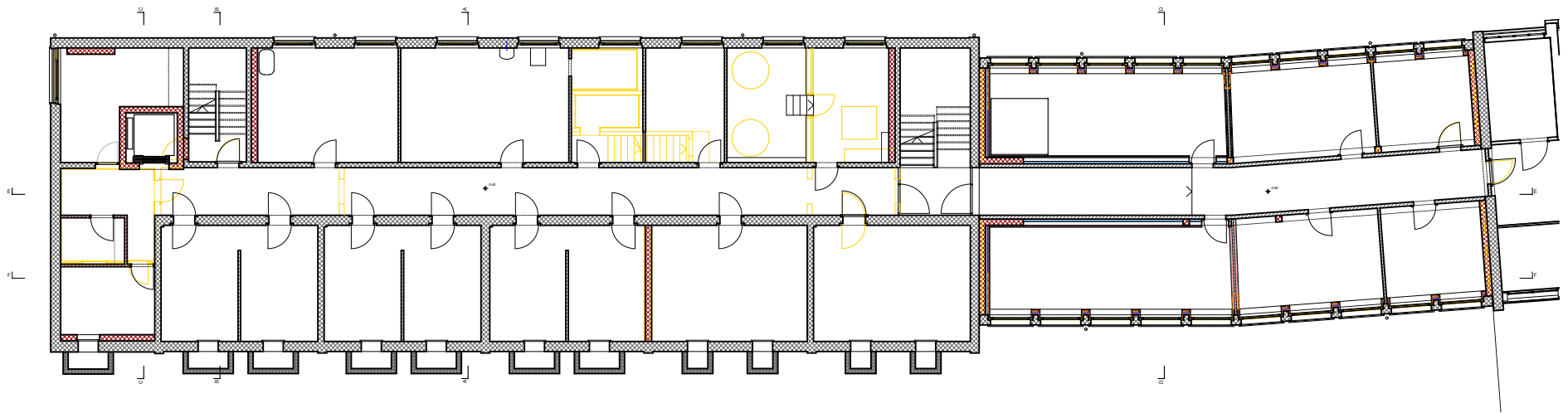

Pianta livello -1, scala 1:250

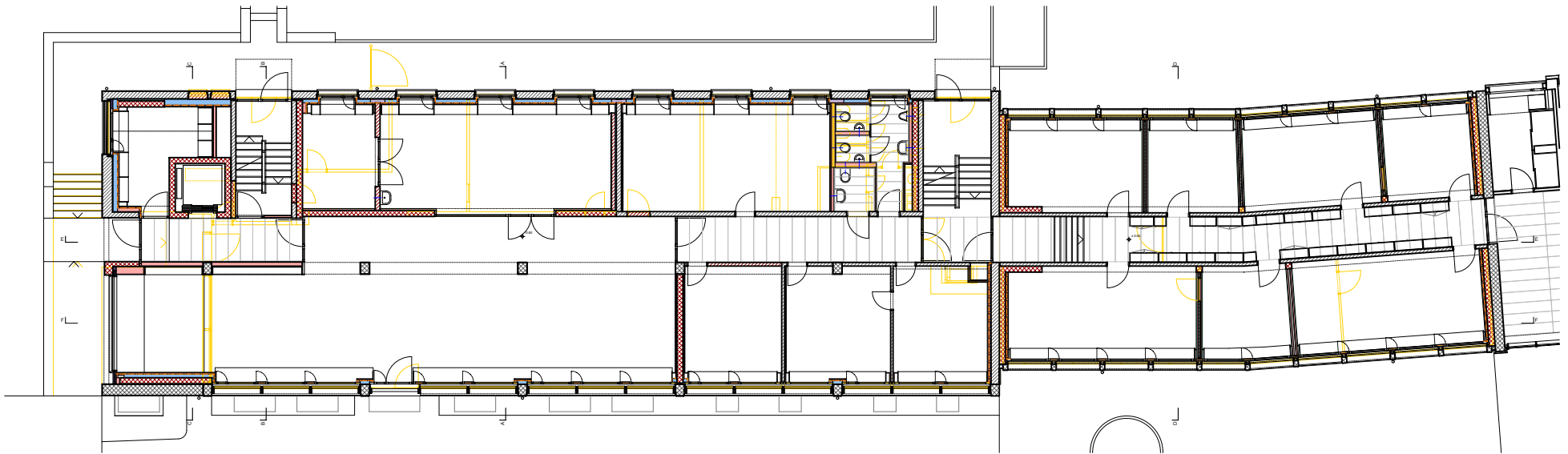

Pianta livello 0, scala 1:250

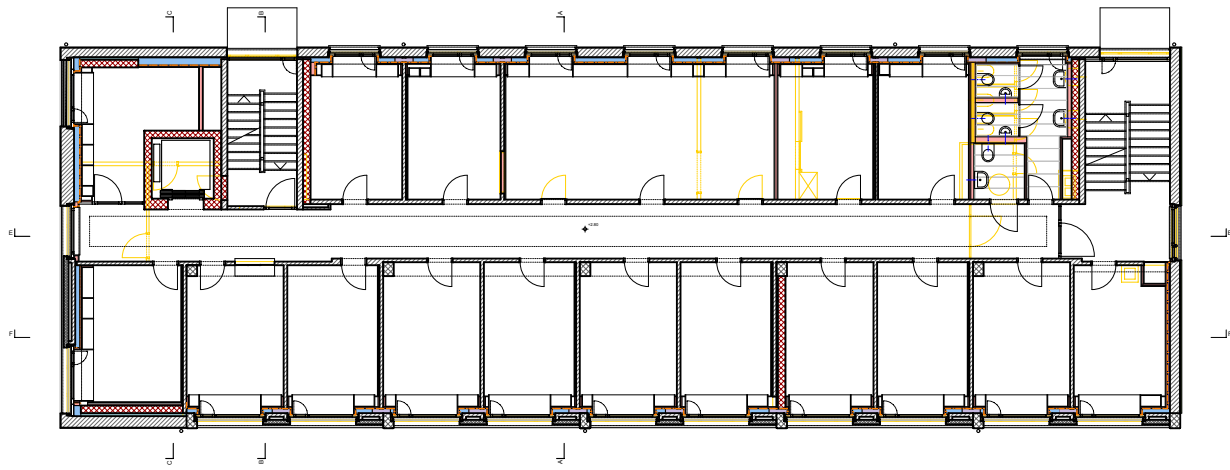

Pianta livello +1, scala 1:250

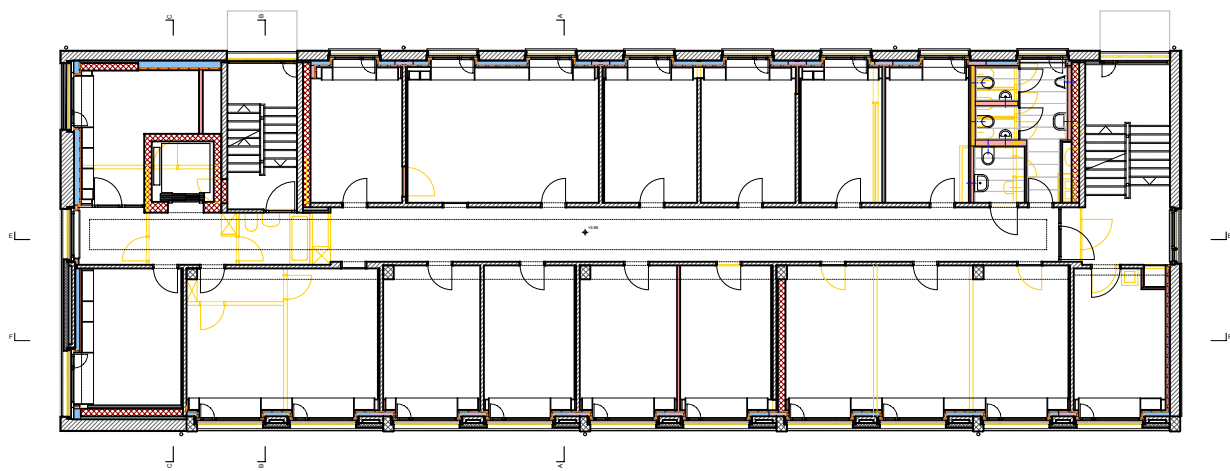

Pianta livello +2, scala 1:250



Sezione longitudinale, scala 1:250

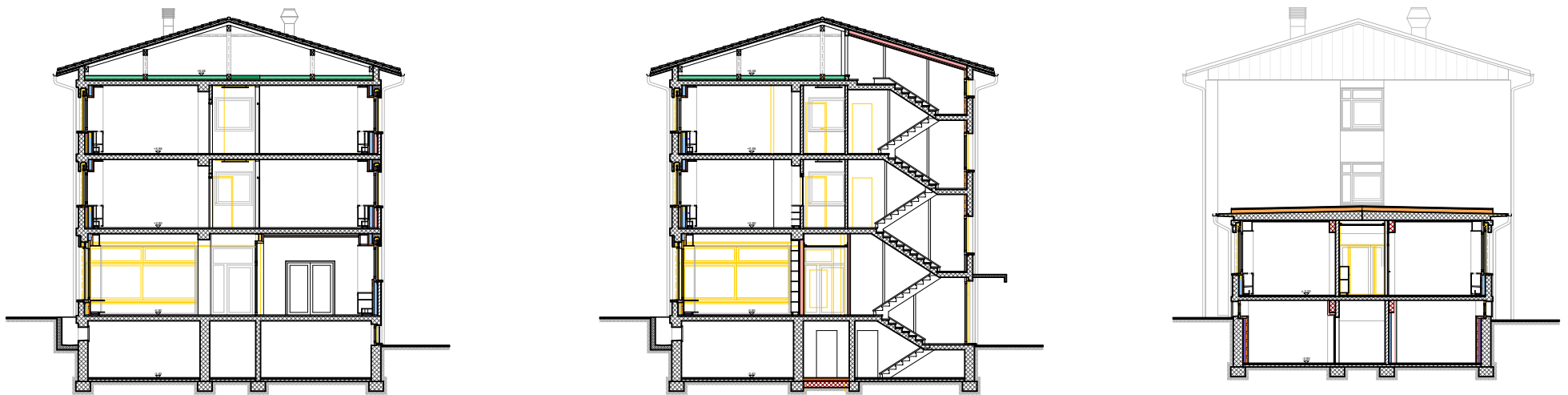

Sezioni trasversali, scala 1:250