

ALLEGATI

ESEMPIO DI GARANZIA DI BUONA ESECUZIONE (BANCARIA O ESECUTIVA)

Spettabile
Sezione della logistica
Via del Carmagnola 7
6500 Bellinzona

Garanzia di buona esecuzione no. -----

La spettabile _____ (ditta offerente)

ha presentato la propria offerta per l'aggiudicazione dei lavori per _____

L'importo dell'offerta ammonta a CHF. _____ ci impegniamo con la presente irrevocabilmente a pagarvi a prima richiesta scritta, indipendentemente dalla validità e dagli effetti giuridici del contratto in questione e rinunciando altresì a far valere eccezioni o obiezioni risultanti dal medesimo, ogni somma fino a concorrenza di CHF: _____ (in lettere _____) (importo pari al _____ % dell'importo aggiudicato) attestante in particolare che la spettabile _____ (appaltatore) non ha ottemperato ai propri obblighi contrattuali secondo le modalità ivi fissate o non ha rispettato gli obblighi nei confronti di fornitori o subappaltatori convenzionali.

Ogni pagamento effettuato in virtù della presente garanzia andrà in deduzione del nostro impegno.

Questa garanzia è valida sino all'avvenuto collaudo dell'opera, rispettivamente sino alla consegna della necessaria garanzia per difetti secondo la norma SIA 118 ma scadrà al più tardi il _____, data alla quale il nostro impegno si estingue automaticamente e completamente se la vostra richiesta scritta di prolungo e la vostra attestazione non saranno in nostro possesso.

La presente garanzia è sottoposta al diritto svizzero e in caso di controversia il foro giuridico è Bellinzona (TI)..

FIRMA BANCA O ASSICURAZIONE



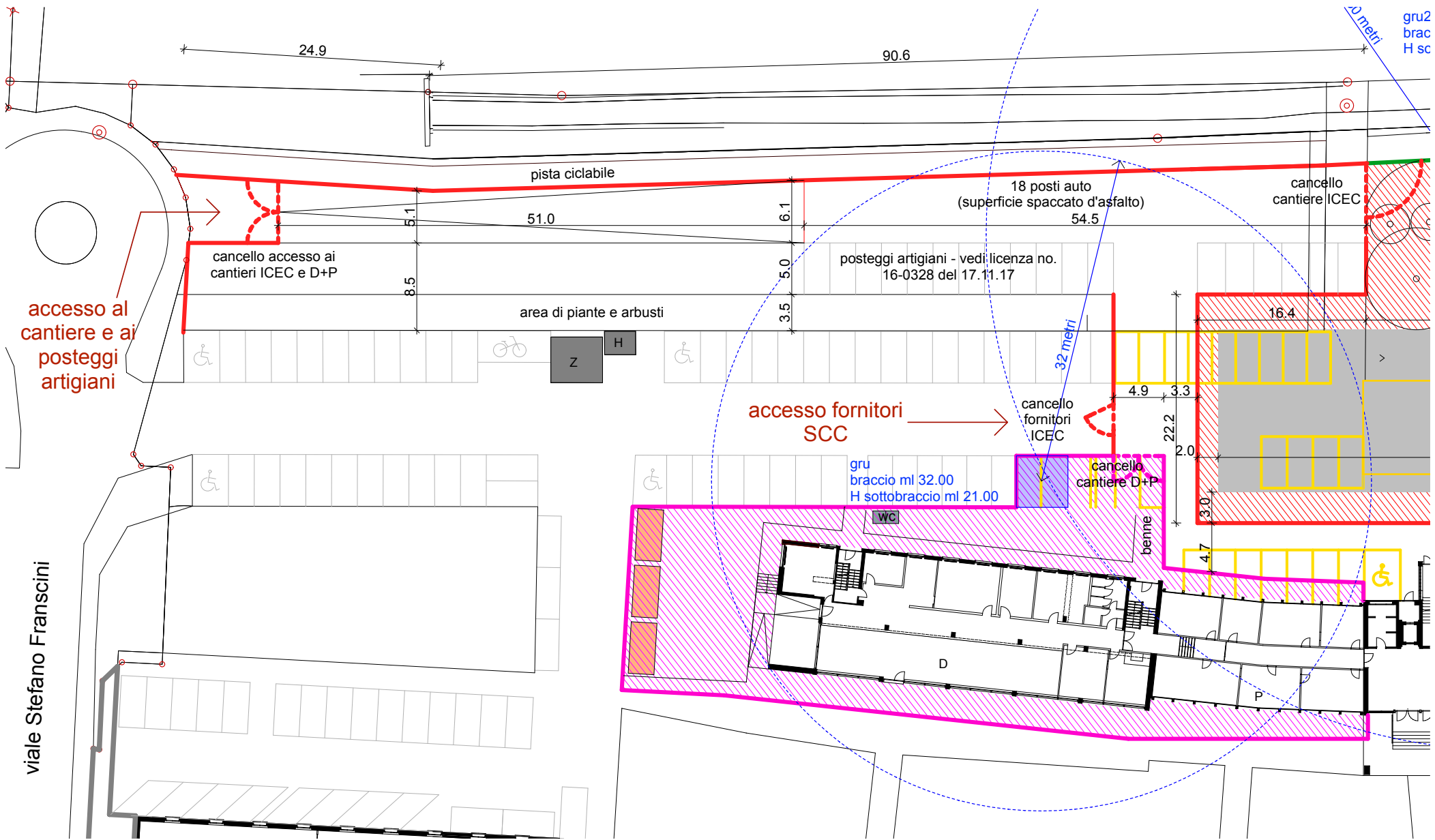

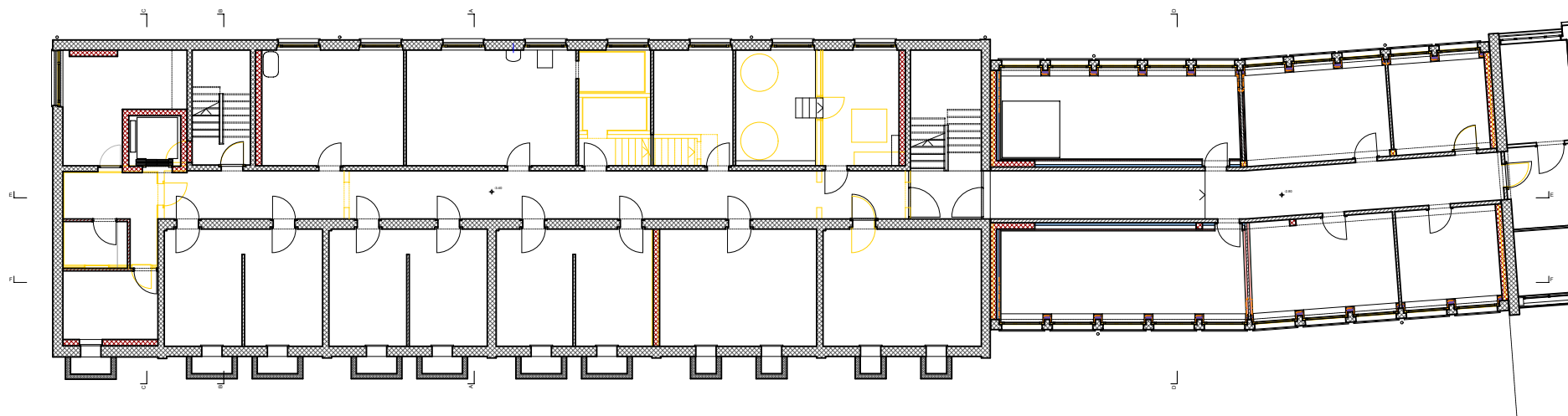

Pianta livello -1, scala 1:250

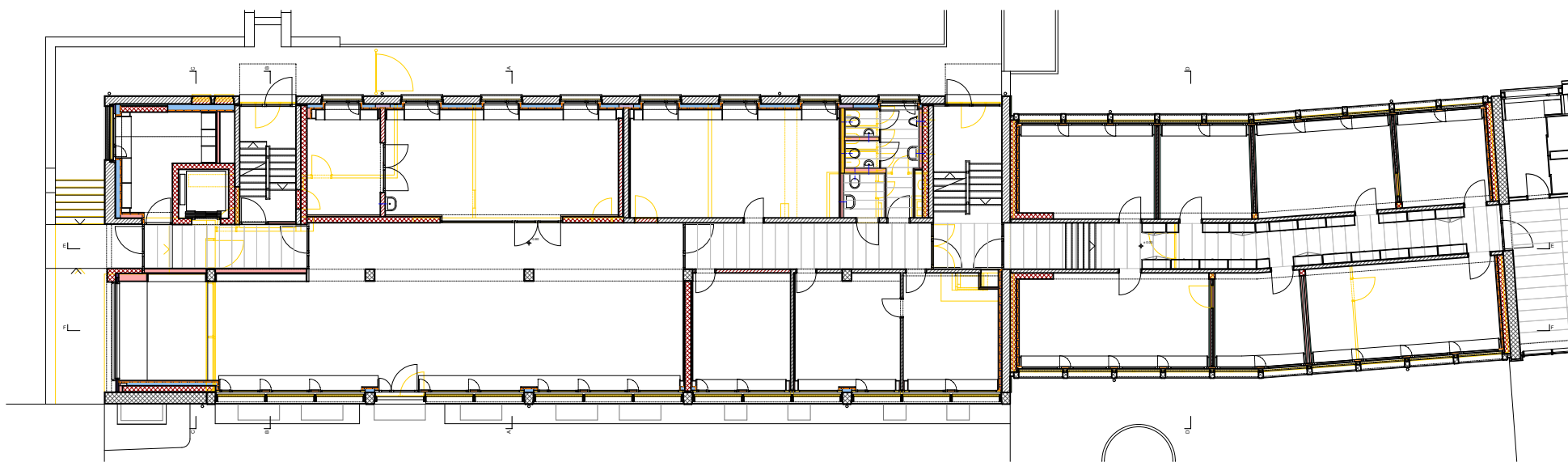

Pianta livello 0, scala 1:250

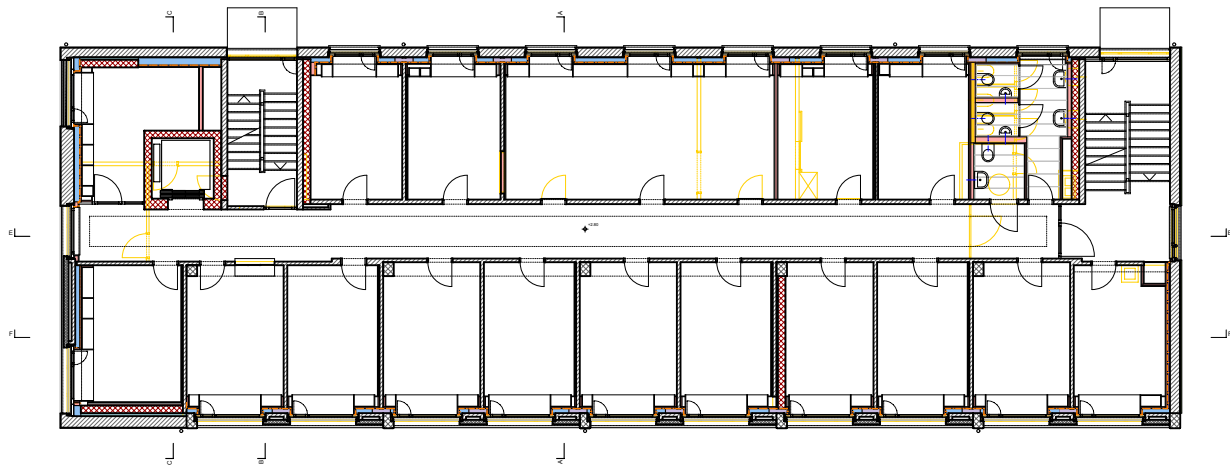

Pianta livello +1, scala 1:250

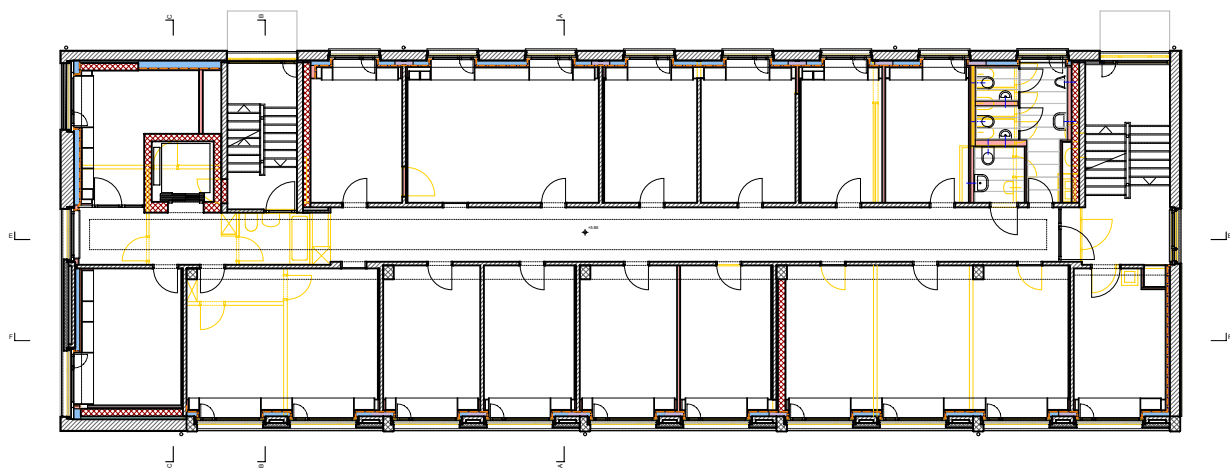

Pianta livello +2, scala 1:250



Sezione longitudinale, scala 1:250

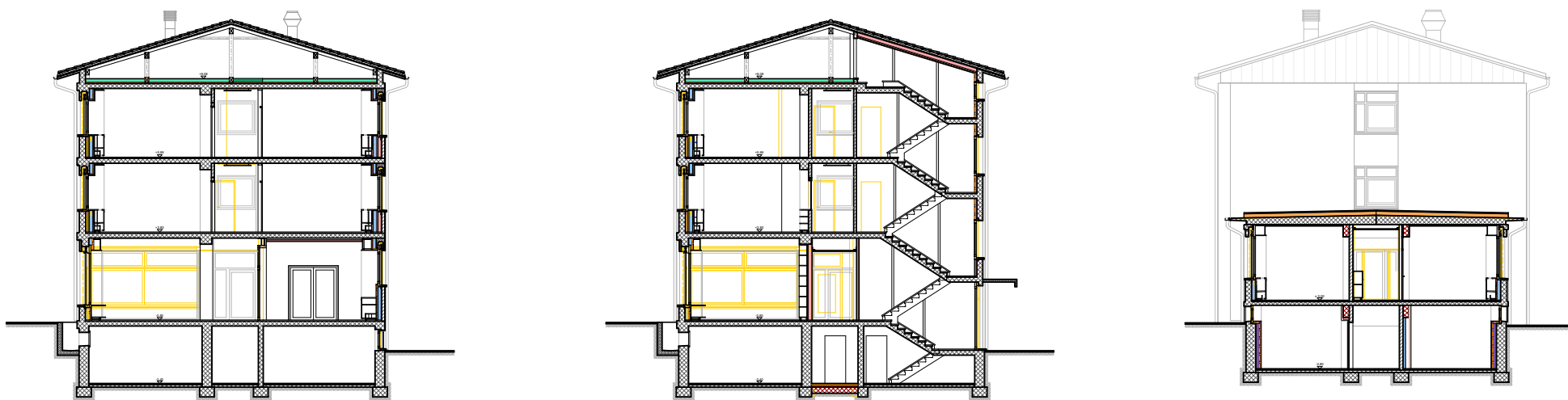

Sezioni trasversali, scala 1:250

Oggetto	ICEC - BELLINZONA STABILE EX TORRETTA - BLOCCO D+P			Oggetto N°	File N°	Piano N°
Nome Piano	piano accessi pianta livello -1			Mappale		Variante
Nome File	E4012_A1_PL_PC01_00_100_014E_51.dwg	Formato	Settore	Scala	Data	Modifica
Disegnato	arch. Elena Cerbone	29.7 x 84.0	00	1:100	19.09.2018	0
Approvato	arch. Stefano Corecco					

studio d'architettura
 canevascini&corecco
 arch. dipl. ETHZ-FAS-SIA
 Via Besso 42a
 6900 Lugano
 T 091 950 82 90
 F 091 950 82 91
 info@canevascinicorecco.ch
 www.canevascinicorecco.ch

Repubblica e Cantone Ticino
 Dip. dell'educazione, della cultura e dello sport
 Divisione della scuola
 Ufficio dell'insegnamento medio superiore
 6500 Bellinzona

Repubblica e Cantone Ticino
 Dip. delle finanze e dell'economia
 Divisione delle risorse
 Sezione della Logistica
 6500 Bellinzona
 Area della programmazione

ISTANTE:

PROPRIETARIO:

Repubblica e Cantone Ticino
 Dip. delle finanze e dell'economia
 Divisione delle risorse
 Sezione della Logistica
 6500 Bellinzona
 Area della programmazione

PROGETTISTA:

studio d'architettura
 canevascini&corecco
 arch. dipl. ETHZ/SIA/OTIA
 Via Besso 42a
 6900 Lugano

- Legenda
- calcestruzzo
 - mattone
 - pietra
 - isolamento
 - barriera vapore
 - cartongesso



N°	Dis.	Data	Correzioni
01	EC	25.10.18	aggiornamento
02	EC	03.12.18	aggiornamento

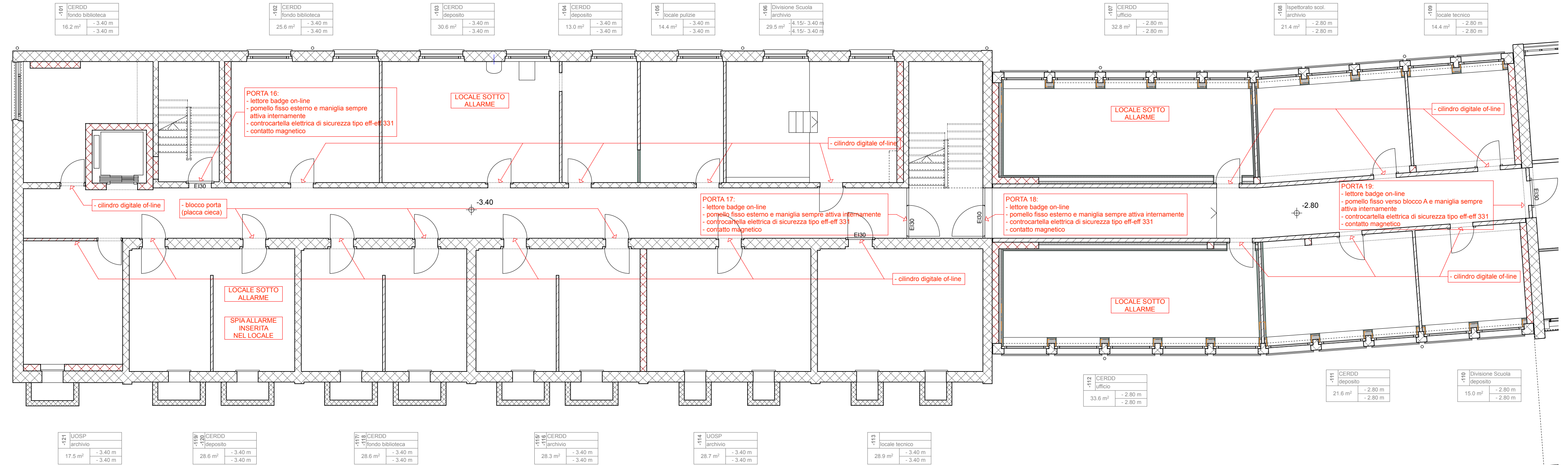

Dipartimento delle finanze e dell'economia
 Sezione della logistica
 Via del Carmagnola 7
 6500 Bellinzona
 t +41 (0)91 814 77 11
 f +41 (0)91 814 77 19
 e-mail : dfe-sl@ti.ch
 web : www.ti.ch/DFE/DR/SL

Repubblica
 e Cantone
 Ticino

Oggetto	ICEC - BELLINZONA STABILE EX TORRETTA - BLOCCO D+P			Oggetto N°	E4012	File N°	14	Piano N°	14a
Nome Piano	piano accessi pianta livello 0			Mappale	93			Variante	0
Nome File	E4012_A1_PL_P00_00_100_014A_51.dwg	Formato		Settore		Scala		Data	19.09.2018
Disegnato	arch. Elena Cerbone	29.7 x 84.0	00	1:100				Modifica	0
Approvato	arch. Stefano Corecco								

studio d'architettura
 canevascini&corecco
 arch. dipl. ETHZ-FAS-SIA
 Via Besso 42a
 6900 Lugano
 T 091 950 82 90
 F 091 950 82 91
 info@canevascinicorecco.ch
 www.canevascinicorecco.ch

Repubblica e Cantone Ticino
 Dip. dell'educazione, della cultura e dello sport
 Divisione della scuola
 Ufficio dell'insegnamento medio superiore
 6500 Bellinzona

Repubblica e Cantone Ticino
 Dip. delle finanze e dell'economia
 Divisione delle risorse
 Sezione della Logistica
 6500 Bellinzona
 Area della programmazione

Repubblica e Cantone Ticino
 Dip. delle finanze e dell'economia
 Divisione delle risorse
 Sezione della Logistica
 6500 Bellinzona
 Area della programmazione





studio d'architettura
 canevascini&corecco
 arch. dipl. ETHZ/SIA/OTIA
 Via Besso 42a
 6900 Lugano

ISTANTE:

PROPRIETARIO:

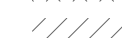
PROGETTISTA:

Legenda

-  calcestruzzo
-  mattone
-  pietra
-  isolamento
-  barriera vapore
-  cartongesso

2m 10m

N°	Dis.	Data	Correzioni
01	EC	12.10.18	aggiunta serrature uffici blocco P
02	EC	25.10.18	aggiornamento
03	EC	03.12.18	aggiornamento

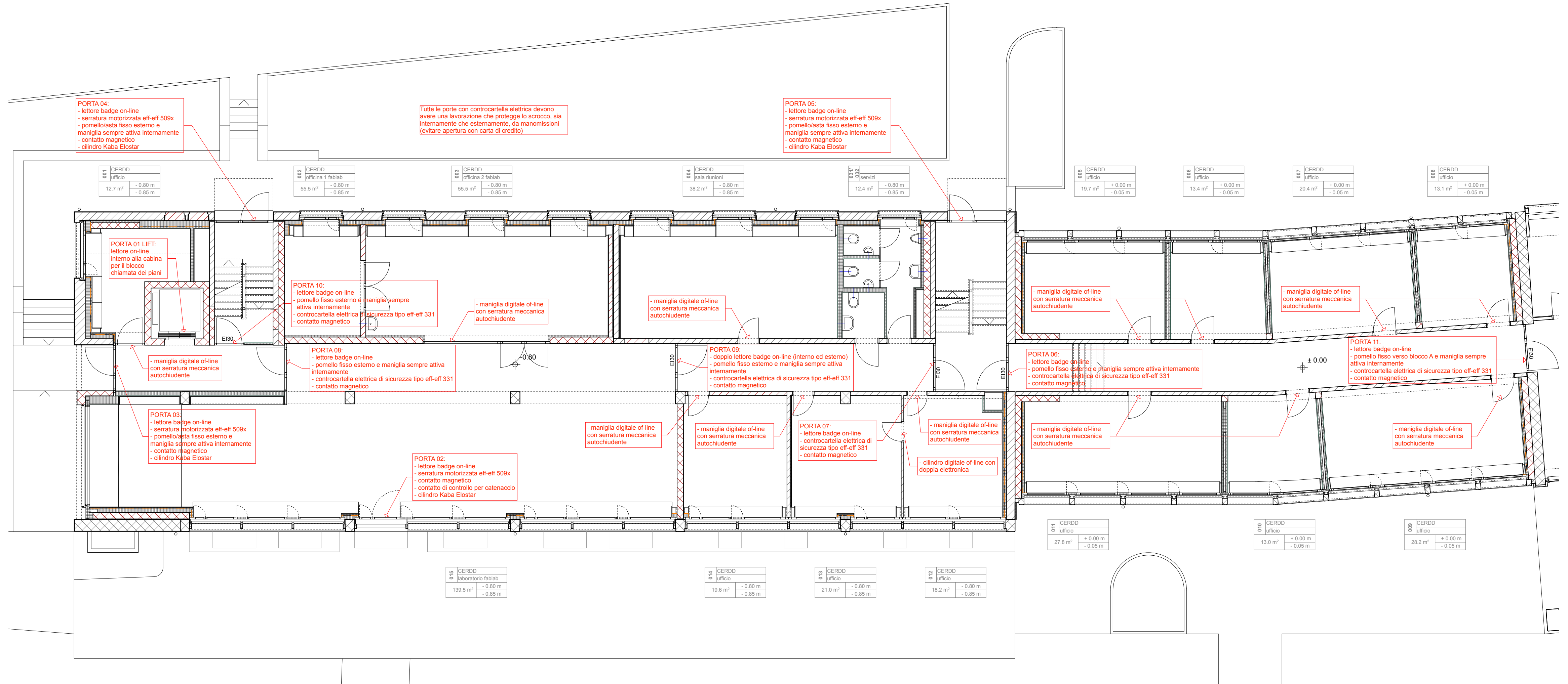

Dipartimento delle finanze e dell'economia
 Sezione della logistica
 Via del Carmagnola 7
 6500 Bellinzona
 t +41 (0)91 814 77 11
 f +41 (0)91 814 77 19
 e-mail : dfe-sl@ti.ch
 web : www.ti.ch/DFE/DR/SL

Repubblica
 e Cantone
 Ticino

Oggetto	ICEC - BELLINZONA STABILE EX TORRETTA - BLOCCO D+P				Oggetto N°	File N°	Piano N°
Nome Piano	piano accessi pianta livello +1				Mappale		Variante
Nome File	E4012_A1_PI_P01_00_100_014B_51.dwg	Formato	Settore	Scala	Data		Modifica
Disegnato	arch. Elena Cerbone	29.7 x 63.0	00	1:100	19.09.2018		0
Approvato	arch. Stefano Corecco						

studio d'architettura
 canevascini&corecco
 arch. dipl. ETHZ-FAS-SIA
 Via Besso 42a
 6900 Lugano
 T 091 950 82 90
 F 091 950 82 91
 info@canevascinicorecco.ch
 www.canevascinicorecco.ch

Repubblica e Cantone Ticino
 Dip. dell'educazione, della cultura e dello sport
 Divisione della scuola
 Ufficio dell'insegnamento medio superiore
 6500 Bellinzona

Repubblica e Cantone Ticino
 Dip. delle finanze e dell'economia
 Divisione delle risorse
 Sezione della Logistica
 6500 Bellinzona
 Area della programmazione

Repubblica e Cantone Ticino
 Dip. delle finanze e dell'economia
 Divisione delle risorse
 Sezione della Logistica
 6500 Bellinzona
 Area della programmazione





studio d'architettura
 canevascini&corecco
 arch. dipl. ETHZ/SIA/OTIA
 Via Besso 42a
 6900 Lugano

ISTANTE:

PROPRIETARIO:

PROGETTISTA:

Legenda

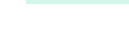
-  calcestruzzo
-  mattone
-  pietra
-  isolamento
-  barriera vapore
-  cartongesso

2m 10m

N°	Dis.	Data	Correzioni
01	EC	03.12.18	aggiornamento

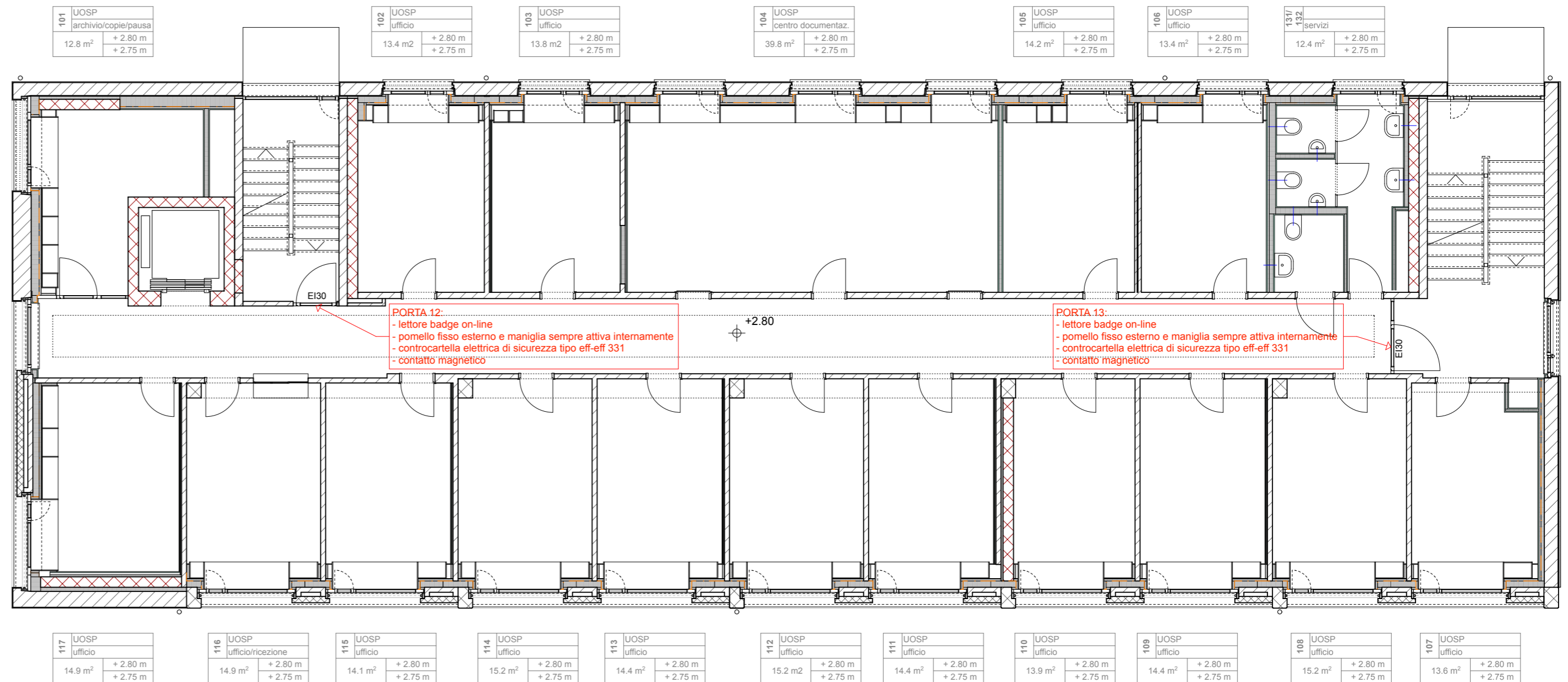

Dipartimento delle finanze e dell'economia
 Sezione della logistica
 Via del Carmagnola 7
 6500 Bellinzona
 t +41 (0)91 814 77 11
 f +41 (0)91 814 77 19
 e-mail : dfe-sl@ti.ch
 web : www.ti.ch/DFE/DR/SL

Repubblica e Cantone Ticino

Oggetto	ICEC - BELLINZONA STABILE EX TORRETTA - BLOCCO D+P				Oggetto N°	File N°	Piano N°
Nome Piano	piano accessi pianta livello +2				Mappale		Variante
Nome File	E4012_A1_PI_P02_00_100_014C_51.dwg	Formato	Settore	Scala	Data		Modifica
Disegnato	arch. Elena Cerbone				19.09.2018		
Approvato	arch. Stefano Corecco	29.7 x 63.0	00	1:100			0

studio d'architettura
 canevascini&corecco
 arch. dipl. ETHZ-FAS-SIA
 Via Besso 42a
 6900 Lugano
 T 091 950 82 90
 F 091 950 82 91
 info@canevascinicorecco.ch
 www.canevascinicorecco.ch

Repubblica e Cantone Ticino
 Dip. dell'educazione, della cultura e dello sport
 Divisione della scuola
 Ufficio dell'insegnamento medio superiore
 6500 Bellinzona

Repubblica e Cantone Ticino
 Dip. delle finanze e dell'economia
 Divisione delle risorse
 Sezione della Logistica
 6500 Bellinzona
 Area della programmazione

ISTANTE:





PROPRIETARIO:

Repubblica e Cantone Ticino
 Dip. delle finanze e dell'economia
 Divisione delle risorse
 Sezione della Logistica
 6500 Bellinzona
 Area della programmazione

PROGETTISTA:

studio d'architettura
 canevascini&corecco
 arch. dipl. ETHZ/SIA/OTIA
 Via Besso 42a
 6900 Lugano

Legenda

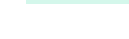
-  calcestruzzo
-  mattoni
-  pietra
-  isolamento
-  barriera vapore
-  cartongesso



N°	Dis.	Data	Correzioni
01	EC	03.12.18	aggiornamento

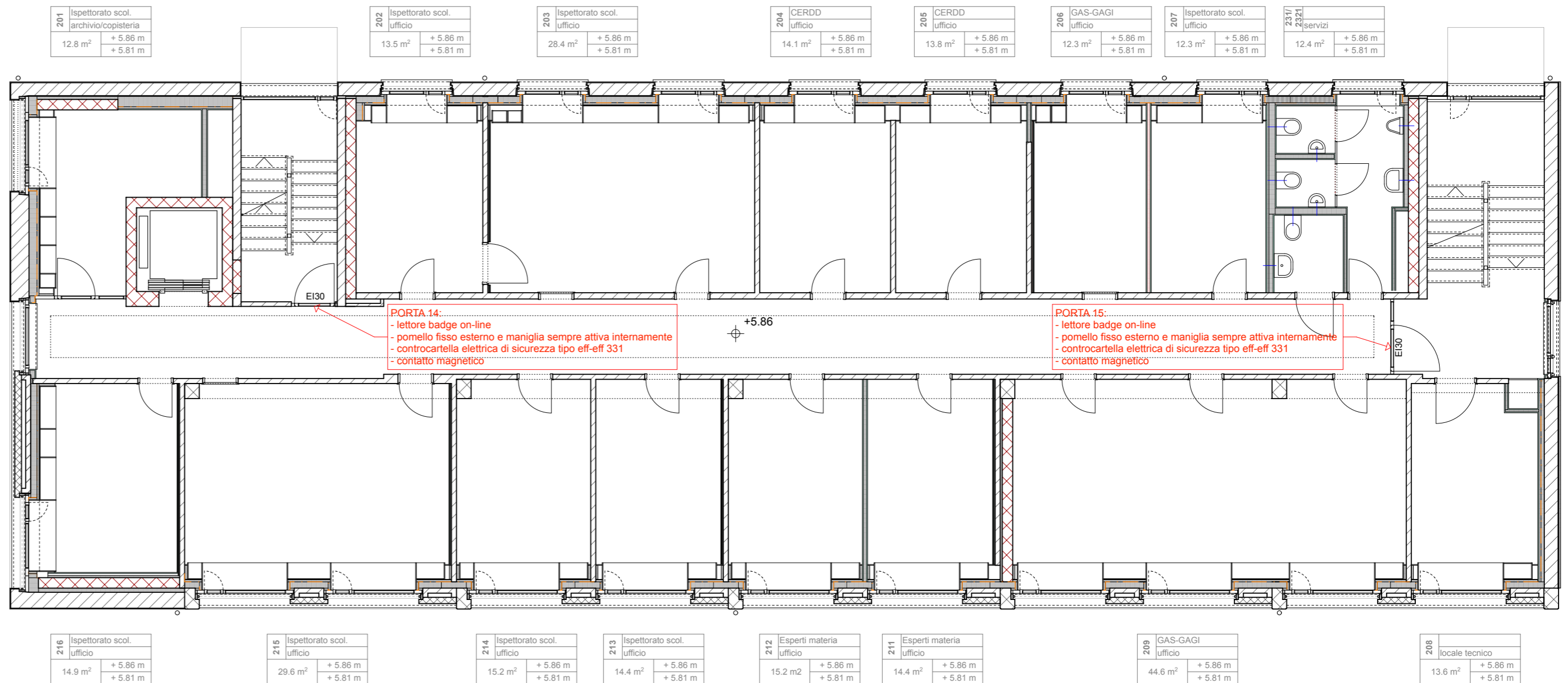

Dipartimento delle finanze e dell'economia
 Sezione della logistica
 Via del Carmagnola 7
 6500 Bellinzona
 t +41 (0)91 814 77 11
 f +41 (0)91 814 77 19
 e-mail : dfe-sl@ti.ch
 web : www.ti.ch/DFE/DR/SL

Repubblica e Cantone Ticino

Oggetto	ICEC - BELLINZONA STABILE EX TORRETTA - BLOCCO D+P				Oggetto N°	File N°	Piano N°
Nome Piano	piano accessi pianta livello +3				Mappale		Variante
Nome File	E4012_A1_PI_P03_00_100_014D_51.dwg	Formato	Settore	Scala	Data		Modifica
Disegnato	arch. Elena Cerbone						
Approvato	arch. Stefano Corecco	29.7 x 63.0	00	1:100	25.10.2018		0

studio d'architettura
 canevascini&corecco
 arch. dipl. ETHZ-FAS-SIA
 Via Besso 42a
 6900 Lugano
 T 091 950 82 90
 F 091 950 82 91
 info@canevascinicorecco.ch
 www.canevascinicorecco.ch

Repubblica e Cantone Ticino
 Dip. dell'educazione, della cultura e dello sport
 Divisione della scuola
 Ufficio dell'insegnamento medio superiore
 6500 Bellinzona

Repubblica e Cantone Ticino
 Dip. delle finanze e dell'economia
 Divisione delle risorse
 Sezione della Logistica
 6500 Bellinzona
 Area della programmazione

ISTANTE:





PROPRIETARIO:

Repubblica e Cantone Ticino
 Dip. delle finanze e dell'economia
 Divisione delle risorse
 Sezione della Logistica
 6500 Bellinzona
 Area della programmazione

PROGETTISTA:

studio d'architettura
 canevascini&corecco
 arch. dipl. ETHZ/SIA/OTIA
 Via Besso 42a
 6900 Lugano

Legenda

-  calcestruzzo
-  mattone
-  pietra
-  isolamento
-  barriera vapore
-  cartongesso

