Gellera SA Architetti Consulenti Minusio

SME 2
PROGRAMMA LAVORI SISTEMAZIONE ESTERNA 2019-2020

326-R17/190529_FG

ID	Nome attività	Durata	Inizio	Fine
1	**Fase 3**	**186 g**	**lun 03.09.18**	**lun 20.05.19**
15	**Fase 4**	**62 g**	**mar 21.05.19**	**mer 14.08.19**
47	**Fase 5**	**275 g**	**lun 10.06.19**	**ven 26.06.20**
48	**Fase 51**	**20 g**	**lun 10.06.19**	**ven 05.07.19**
53	**Fase 52**	**125 g**	**lun 17.06.19**	**ven 06.12.19**
54	**Campo Basket**	**28 g**	**lun 17.06.19**	**mer 24.07.19**
55	Imp catiere e demolizione	5 g	lun 17.06.19	ven 21.06.19
56	Pavimentazione	3 g	lun 24.06.19	mer 26.06.19
57	Ordinazione canestri	20 g	lun 24.06.19	ven 19.07.19
58	Montaggio Canestri	3 g	lun 22.07.19	mer 24.07.19
59	**Tappa 1 sett. tettoia/pensilina**	**59 g**	**lun 02.09.19**	**gio 21.11.19**
60	**Impianto cantiere e scavo**	**5 g**	**lun 02.09.19**	**ven 06.09.19**
61	Imp cantiere	2 g	lun 02.09.19	mar 03.09.19
62	Scavo	3 g	mer 04.09.19	ven 06.09.19
63	**Pensilina**	**45 g**	**lun 09.09.19**	**ven 08.11.19**
64	Fondazioni	5 g	lun 09.09.19	ven 13.09.19
65	**Carpenteria**	**30 g**	**lun 16.09.19**	**ven 25.10.19**
66	Produzione	25 g	lun 16.09.19	ven 18.10.19
67	Posa	5 g	lun 21.10.19	ven 25.10.19
68	Impermeabilizzazione	5 g	lun 28.10.19	ven 01.11.19
69	Finiture e tinteggio	5 g	lun 04.11.19	ven 08.11.19
70	**Tettoia Biciclette**	**36 g**	**lun 09.09.19**	**lun 28.10.19**

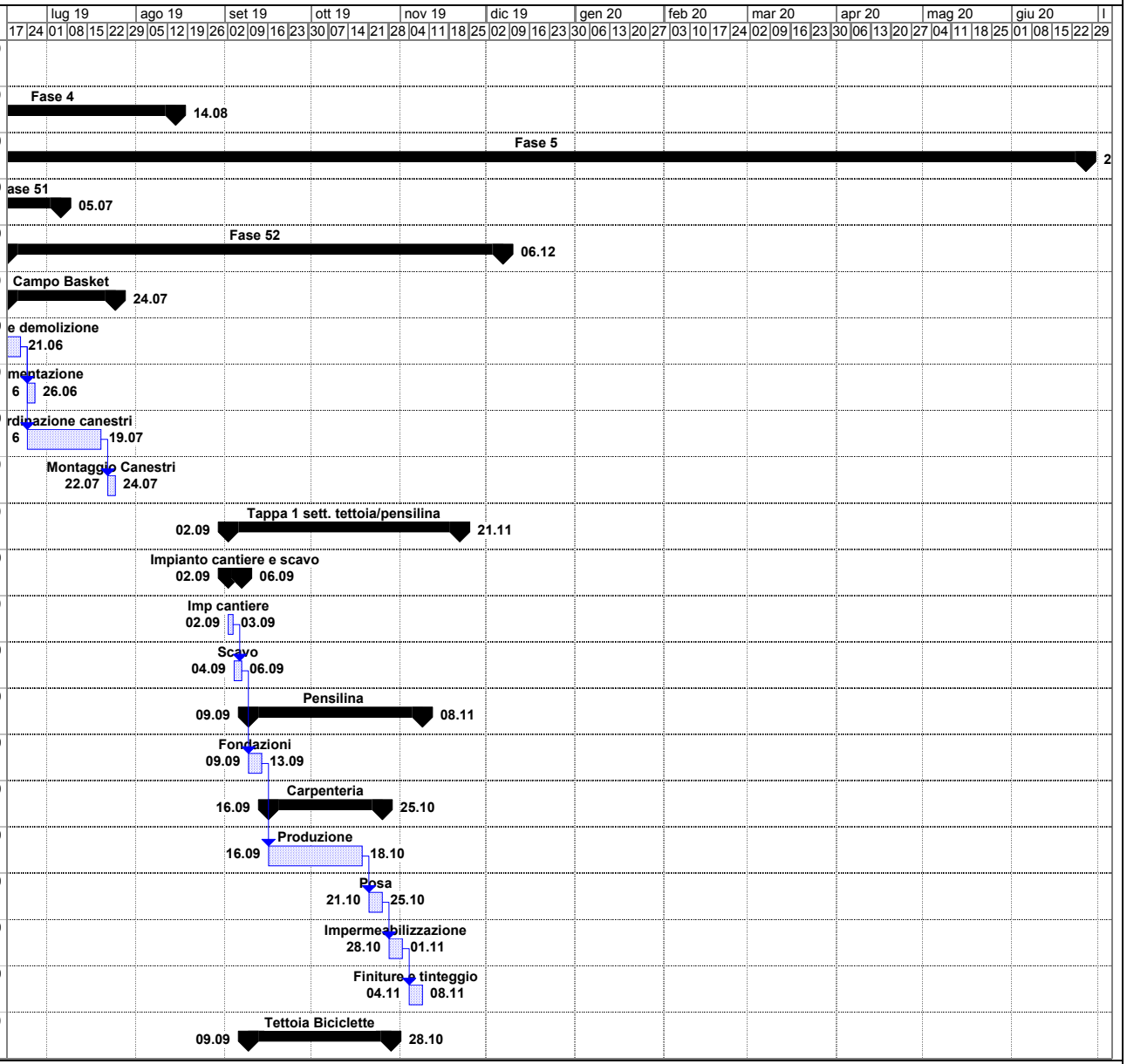

Progetto: Proget1
Data: mer 29.05.19

Attività | Avanzamento | Riepilogo | Attività esterne | Scadenza
Divisione | Cardine | Riepilogo progetto | Cardine esterno

Gellera SA Architetti Consulenti Minusio

SME 2
PROGRAMMA LAVORI SISTEMAZIONE ESTERNA 2019-2020

326-R17/190529_FG

ID	Nome attività	Durata	Inizio	Fine
71	Opera grezza 1	30 g	lun 09.09.19	ven 18.10.19
72	Impianto elettrico posa l	2 g	lun 21.10.19	mar 22.10.19
73	Impermeabilizzazione	3 g	lun 21.10.19	mer 23.10.19
74	Finiture	4 g	lun 21.10.19	gio 24.10.19
75	Posa portabiciclette	2 g	ven 25.10.19	lun 28.10.19
76	**Sistemazione esterna**	**18 g**	**mar 29.10.19**	**gio 21.11.19**
77	Preparazione terreno	3 g	mar 29.10.19	gio 31.10.19
78	Canalizzazioni	6 g	ven 01.11.19	ven 08.11.19
79	Posa pavimentazione	3 g	lun 11.11.19	mer 13.11.19
80	Piazzale scuola	5 g	lun 11.11.19	ven 15.11.19
81	Opere giardiniere	4 g	lun 18.11.19	gio 21.11.19
82	**Tappa 2 settore posteggio**	**15 g**	**lun 18.11.19**	**ven 06.12.19**
83	Preparazione terreno	5 g	lun 18.11.19	ven 22.11.19
84	Canalizzazioni	5 g	lun 25.11.19	ven 29.11.19
85	Posa pavimentazione	5 g	lun 02.12.19	ven 06.12.19
86	**Fase 53**	**5 g**	**lun 09.12.19**	**ven 13.12.19**
87	Collaudi	5 g	lun 09.12.19	ven 13.12.19
88	**Tappa 3 settore aula magna**	**20 g**	**lun 01.06.20**	**ven 26.06.20**
89	Preparazione terreno	10 g	lun 01.06.20	ven 12.06.20
90	Canalizzazioni	5 g	lun 15.06.20	ven 19.06.20
91	Posa pavimentazione	5 g	lun 22.06.20	ven 26.06.20

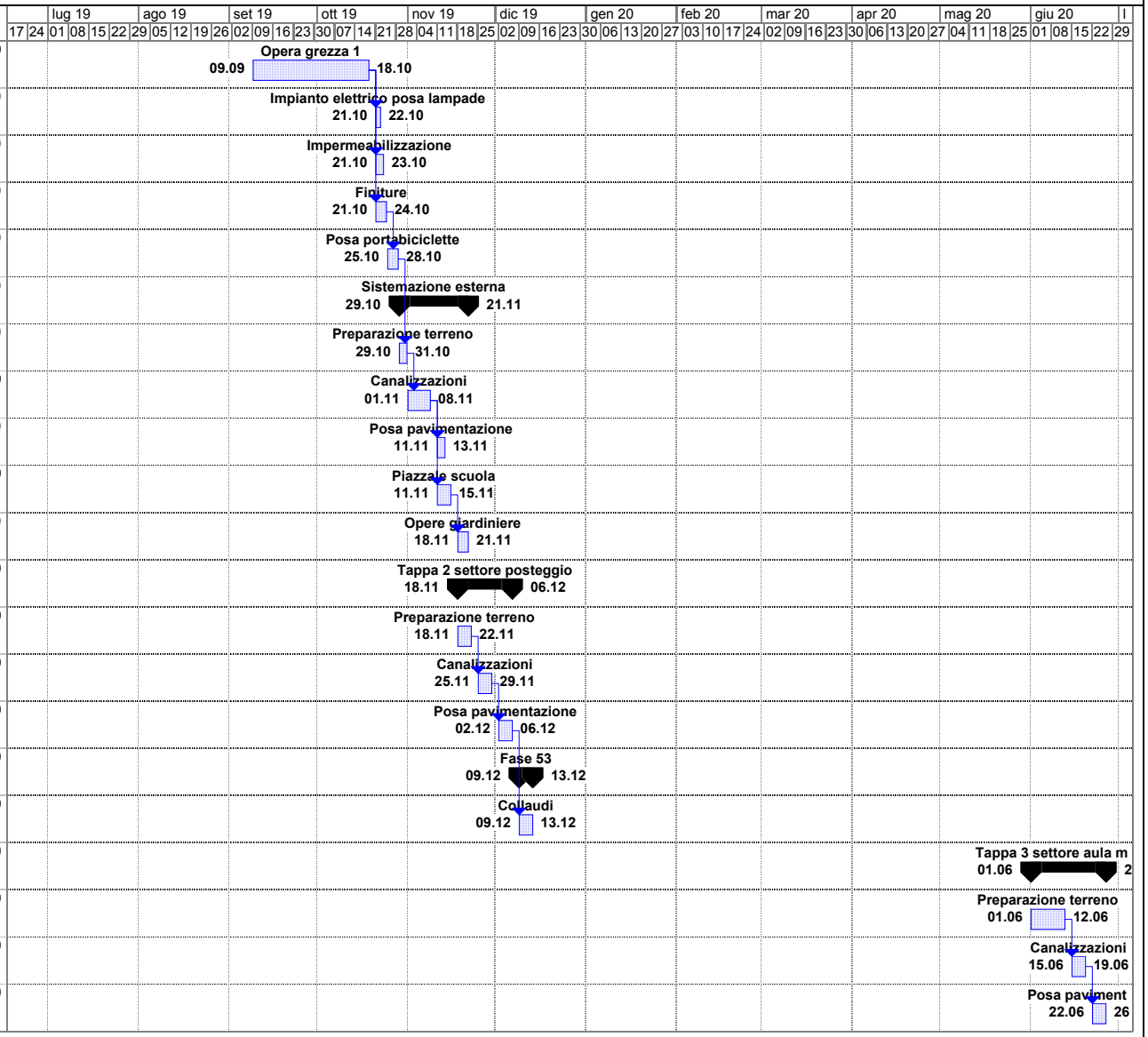

Progetto: Proget1
Data: mer 29.05.19

Attività | Avanzamento | Riepilogo | Attività esterne | Scadenza
Divisione | Cardine | Riepilogo progetto | Cardine esterno