IFEC ingegneria SA
Via Lischedo 9 - CH 6802 Rivera
T. +41 91 936 27 00
Info@ifec.ch
www.ifec.ch

FORMATO: 840 x 594 mm	FILE: 40-0501-B-IMP001-41-A_BEL_R-T.a
SCALA: 1:50	LAYOUT: R-T-50.a

OGGETTO:
40-0501 Villa Emden
Isole di Brissago

PRIMA STESURA:	
DATA	25.02.2019
DIS	BEL
CP	CRE-A

DOCUMENTO:
Impianto di riscaldamento
Pianta livello -1

FASE DEL PROGETTO:
41 - PROCEDURA D'APPALTO

IMPIANTO:
R V C S A E

ARCHITETTI:

NOME FILE BASE ARCHITETTONICA:

DATA	DIS	CP	COMMENTO

Filo inferiore soletta finita fino a filo inferiore tubo isolato [cm]
Filo inferiore soletta finita fino a mezzeria tubo [cm]
Filo inferiore soletta finita fino a filo inferiore tubo isolato [cm]

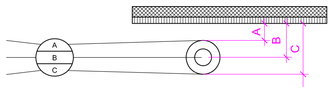

AR	Andata riscaldamento
RR	Ritorno riscaldamento
AF	Acqua fredda sanitaria
AC	Acqua calda sanitaria
CIRC	Circolazione acqua calda
	Cavo riscaldante
AFP	Acqua fredda alla pressione
SAL	Scarico acqua luride
SAM	Scarico acqua meteoriche
A.RAF	Andata raffreddamento
R.RAF	Ritorno raffreddamento
G	Gas

A VISTA — SOTTO MURO — SOTTO PLATEA

© Copyright 2018 IFEC Ingegneria SA - Rivera / SI riserva la proprietà del presente disegno. È vietata la riproduzione e la comunicazione a terzi senza autorizzazione.

NOTA GENERALE

La ditta esecutrice deve eseguire una documentazione fotografica degli impianti tecnici di sua competenza, soprattutto per le parti d'opera che non saranno più visibili (in getto, nei vani tecnici, ecc.). Tale documentazione deve essere consegnata al progettisti RCVSE e alla D.L. (direzione lavori).

L'esecutore deve richiedere alla D.L. una copia dell'attestato antincendio e assicurare i necessari provvedimenti coordinati con il tecnico riconosciuto antincendio / responsabile della gestione della qualità.

L'esecutore deve richiedere alla D.L. una copia della perizia acustica attestante il rispetto delle norme vigenti, così da essere informato sulle richieste specifiche.

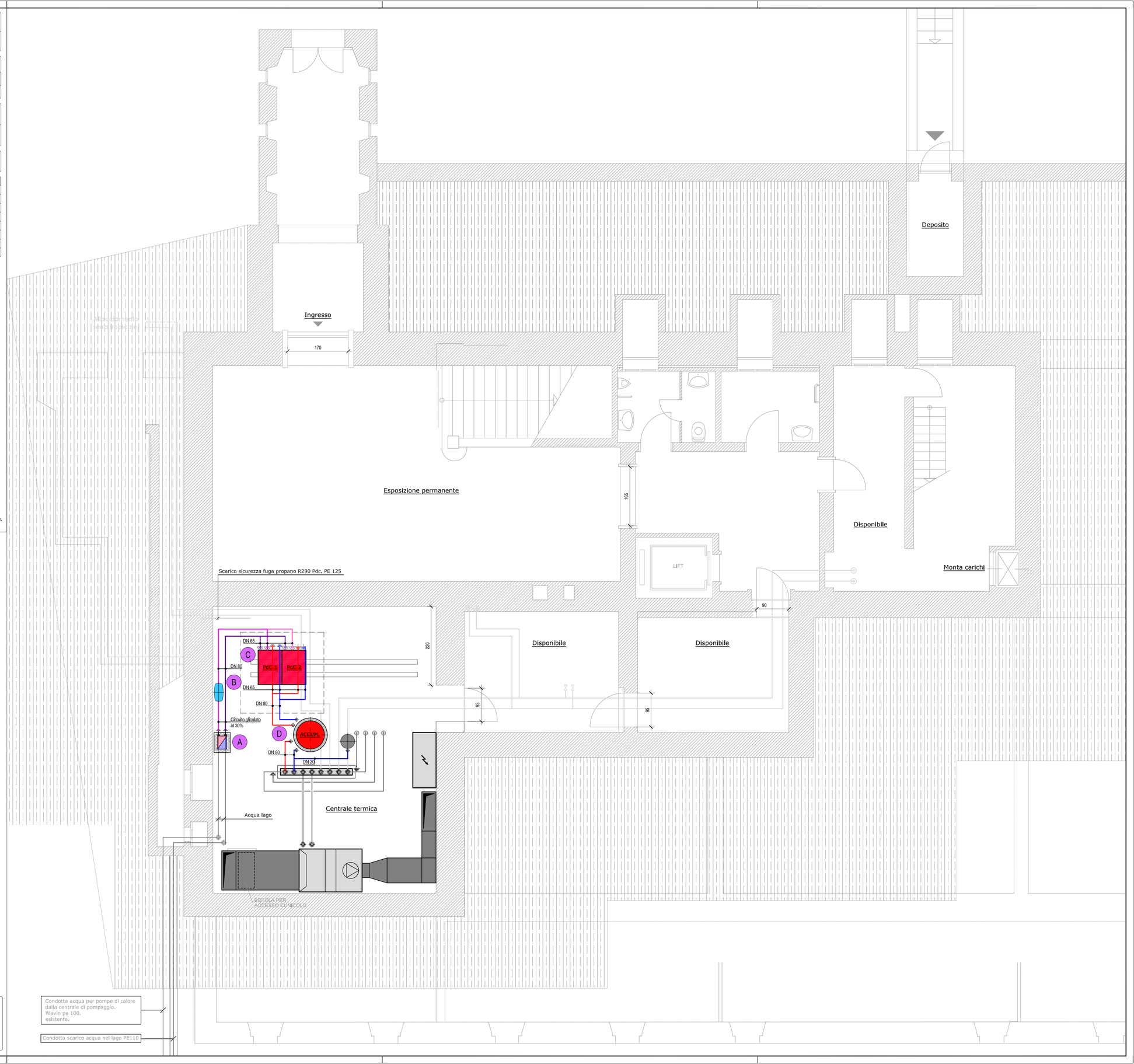

1 cm = 0.5 m

0 0.5 1 2 3 4 5 6 7 m

N