Oggetto	Ristrutturazione e risanamento energetico del Centro Professionale e Sociale CPS (3a fase)				Oggetto N° E4127	File N° 008	Piano N° 8.6
Nome Piano	SCALA E PENSILINA METALLICA ESTERNE Pianta e prospetti				Mappale 32		Variante -
Nome File	E4127_A1_DE_MIX_00_050_008_33_0.dwg		Formato	Settore	Scala	Data	Modifica
Disegnato DP Approvato JS		Data 06.12.2019 Data 06.12.2019	A3	00	1:50	06.12.2019	-

Dipartimento delle finanze e dell'economia
Sezione della logistica
Via del Carmagnola 7
6500 Bellinzona
t +41 (0)91 814 77 11
f +41 (0)91 814 77 19
e-mail : dfe-sl@ti.ch
web : www.ti.ch/DFE/DR/SL

Repubblica e Cantone Ticino

Nome Studio

Logo Studio

Studio di Architettura e Direzione Lavori
Arch. José Stefanini - REG-OTIA-DL SUPSI 6513 M.te Carasso - 6535 Roveredo
T. +41(0)91 827 44 17 stefanini.archi@gmail.com

JS

SCALA PRINCIPALE (utilizzo sec.Art.7 OLL4).
vedi CPN 334 pos. 221.801.

Descrizione:
Scala di accesso principale da via Terriciuole a Piano rialzato (Accesso a Extra scolastico).
Fornitura e posa.
Scala in carpenteria metallica in acciaio, cosi composta:
. pedate e pianerottoli in lamiera tipo: Fills o prodotto equivalente offerto.
. sponde in lamiera.
. numero di pedate:10pz.
. larghezza rampa: 1200mm.
. altezza piano: 1750mm.
. pianerottolo dim.1900x2500mm.
. corrimano destro e sinistro (entrambi i lati).
. compreso parapetto H=1150mm., in lamiera tipo Fills (come gradini e pianerottolo).
Completa di struttura portante e bulloneria necessaria al corretto utilizzo.
Trattamento:
Anticorrosivo (zincatura a bagno) + Termolaccatura RAL (scelta del committente).

PENSILINA METALLICA
vedi CPN 612 pos. 361.001.

Descrizione:
Pensilina con telaio in acciaio scatolato min.50x50mm, ancorato con mensole al calcestruzzo di facciata a vista, due fissaggi supplementari con cordine e tenditori in acciaio inox (compresi fissaggi alla parete, mediante tasselli chimici, tipo Hylti).
. Gocciolatoio.
. Chiusura orizzontale con lamiera in acciaio.
Trattamento:
Anticorrosivo (zincatura a bagno) + Termolaccatura RAL (scelta del committente).
Dimensioni: 1000mm x 2350mm.

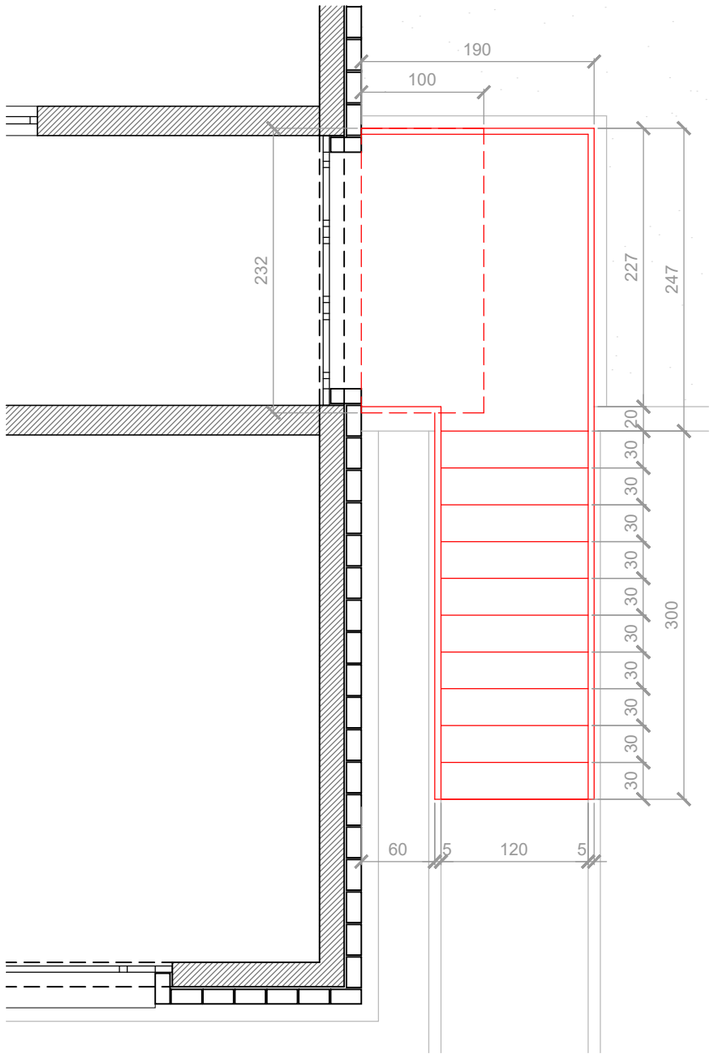

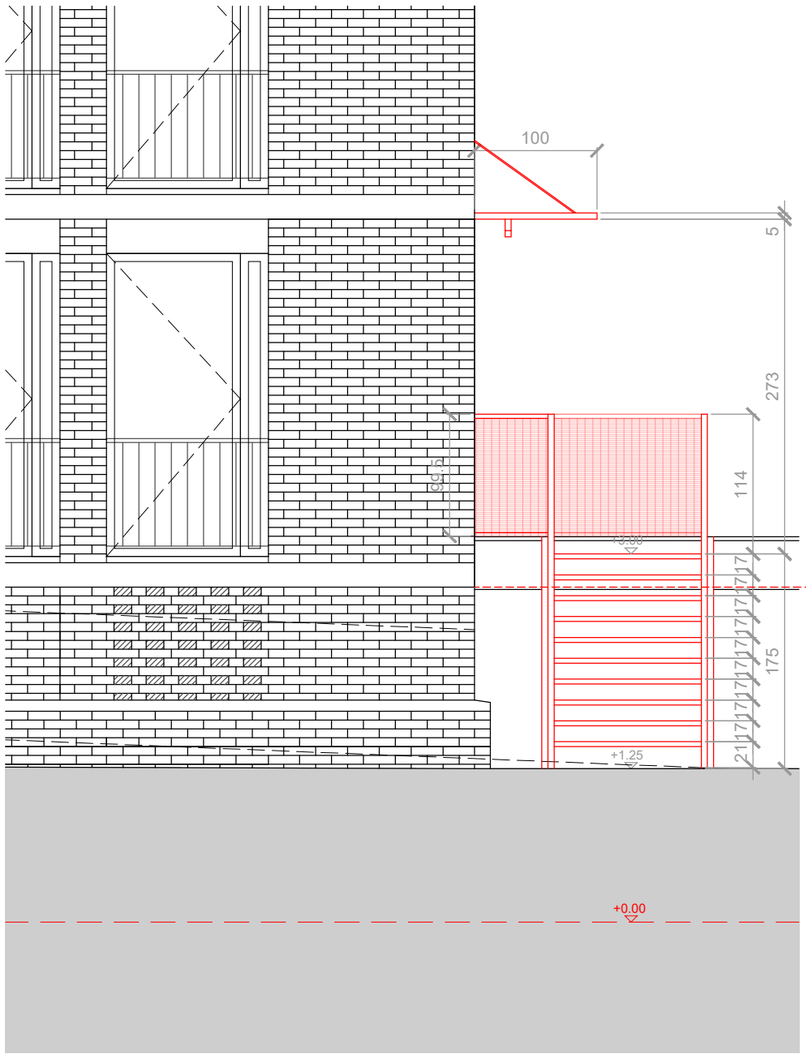

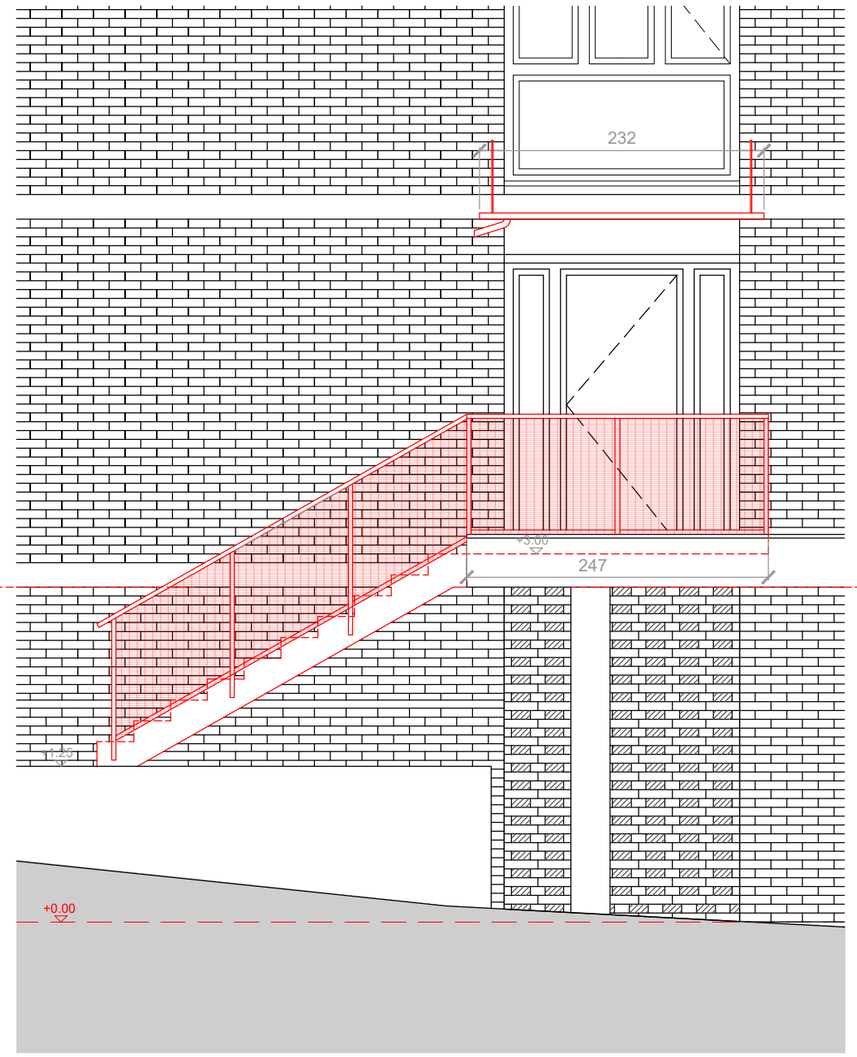

Dipartimento delle finanze e dell'economia
Sezione della logistica
Via del Carmagnola 7
6500 Bellinzona
t +41 (0)91 814 77 11
f +41 (0)91 814 77 19
e-mail : dfe-sl@ti.ch
web : www.ti.ch/DFE/DR/SL

Repubblica
e Cantone
Ticino

Oggetto	Ristrutturazione e risanamento energetico del Centro Professionale e Sociale CPS (3a fase)			Oggetto N° E4127	File N° 008	Piano N° 08.8
Nome Piano	DEMOLIZIONE SCALA ESTERNA E PENSILINA Facciate e immagini			Mappale 32		Variante -
Nome File	E4127_A1_MX_MIX_00_100_008_33_0.dwg	Formato	Settore	Scala	Data	Modifica
Disegnato DP Data 03.12.2019 Approvato JS Data 03.12.2019		630 x 594	00	1:100	06.12.2019	-

Nome Studio

Logo Studio

Studio di Architettura e Direzione Lavori
Arch. José Stefanini - REG-OTIA 6513 M.te Carasso - 6535 Roveredo
T. +41(0)91 827 44 17 stefanini.archi@gmail.com

JS

Legenda

Demolizioni

Nuove costruzioni

N°	Dis.	Data	Correzioni

N°	Dis.	Data	Correzioni

Vista frontale

Dettaglio vista frontale

Vista laterale

Vista sotto portico - posti auto coperti

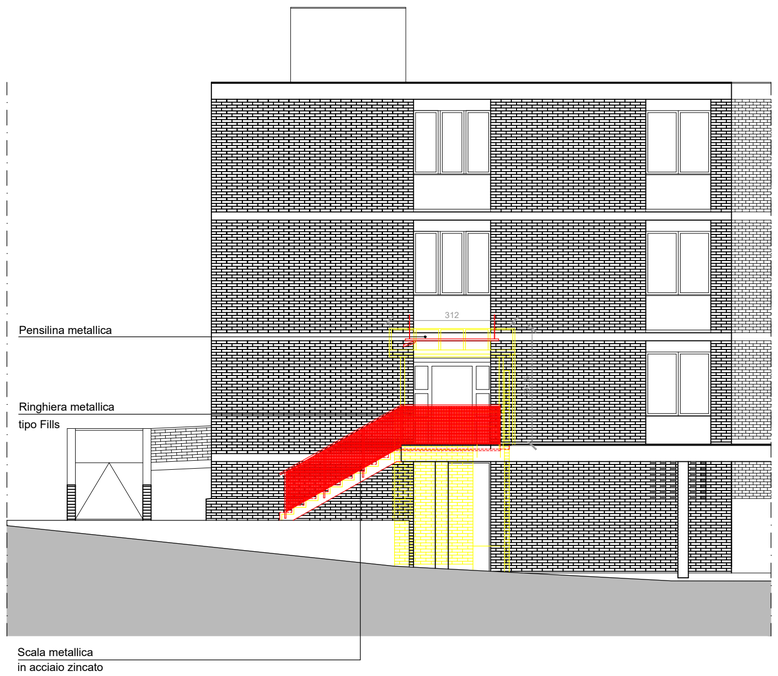

Vista laterale - sc. 1:100

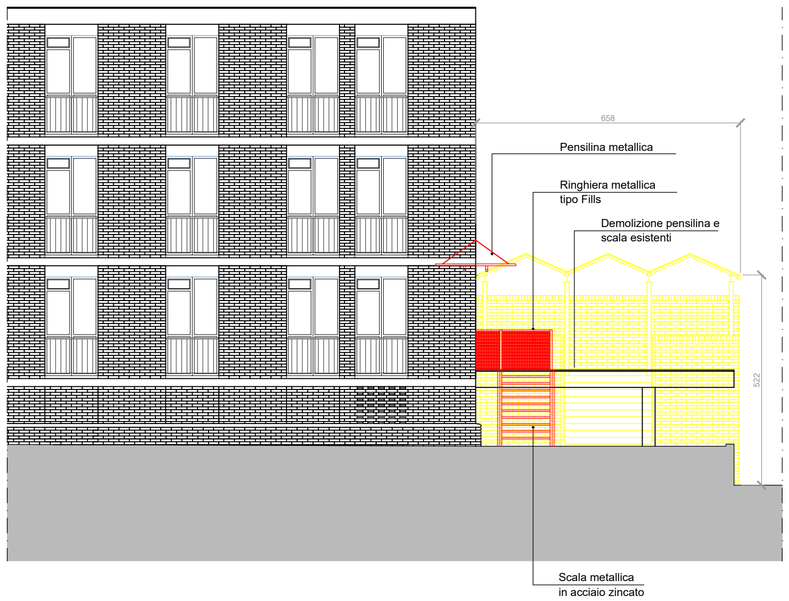

Vista frontale - sc. 1:100

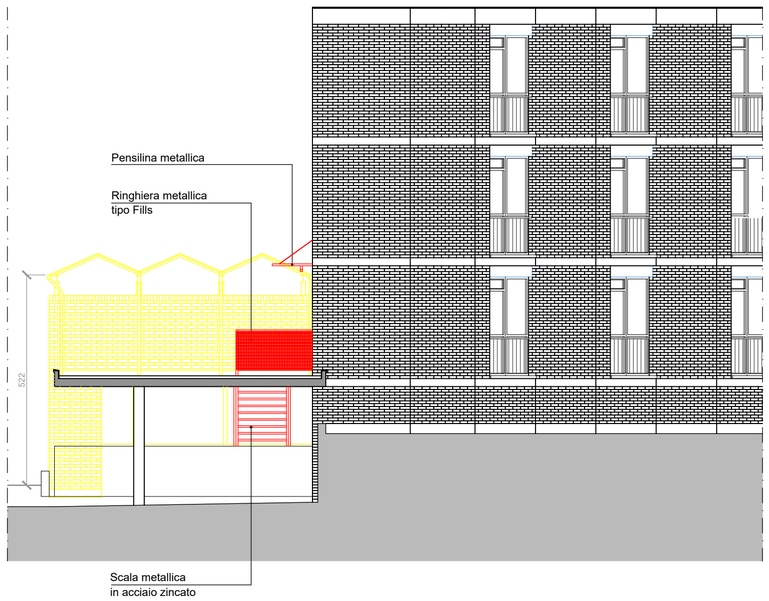

Sezione su portico - sc. 1:100