

Oggetto	Ristrutturazione e risanamento energetico del Centro Professionale e Sociale CPS (3a fase)			Oggetto N°	File N°	Piano N°
Nome Piano	Studio concetto cromatico			E4127	006	06.2
Nome File	E4127_A1_MX_MIX_00_100_006_33_0.dwg	Formato	Settore	Scala	Data	Modifica
Disegnato	DP	Data	20.09.2019	1:100	20.09.2019	-
Approvato	JS	Data	20.09.2019	84 x 89.1	00	-

Nome Studio: Logo Studio

Legenda

- Spot a incasso tipo Regent Echo 100
- Luce led lineare tipo Regent Flow Led
Luce led lineare tipo Regent Flow Led
Luce led lineare tipo Regent Flow Led
Lampada pendente
- Lampada applicata tipo Modulo LSH SLICE SQUARE
- Lampada pendente tipo Foscarini APLOMB
- Lampada a stelo

ISTANTE: Dipartimento Finanze ed Economia
Divisione delle Risorse
Sezione della Logistica

PROPRIETARIO: Dipartimento Sanità e Socialità
Divisione azione sociale e famiglie
Centro Professionale e Sociale

PROGETTISTA: Arch. José Stefanini
6513 M.le Carasso - 6535 Roveredo

N°	Dis.	Data	Correzioni	N°	Dis.	Data	Correzioni
n	tt	nn-nn-nnnn	descrizione modifica				

CONCETTO CROMATICO

Fondamenti del feng shui: il colore.
"Feng shui vivere e abitare manuale pratico" (Giunti Demetra).

- GRIGIO**
Simbologia dignità, autorità e formalità.
Consigliato per gli ambienti lavorativi o di rappresentanza.
- VERDE**
Colore legato alla primavera e alla crescita.
Associato al blu' conferisce all'ambiente un maggior senso di tranquillità.
All'interno degli ambienti attenua l'ansia ed è indicato per le camere dei bambini.
- GIALLO**
Il colore del sole e della luce induce all'apertura verso gli altri.
Nelle tonalità più calde si addice ad ambienti come cucina e soggiorno.
- ARANCIONE**
Vitale ed energizzante, nasce dall'allegria del giallo e dalla forza del rosso.
Indicato anche per il soggiorno e la sala da pranzo, poiché simboleggia l'appello.
- AZZURRO**
Condivide con il blu' le caratteristiche di pace e tranquillità.
Nelle tonalità più chiare è adatto per la camera dei bambini e per il bagno.
- BLU'**
Colore della calma e della tranquillità.
Le sfumature del blu' scuro sono adatte nelle zone notte.
- VIOLA / LILLA**
Il colore più carismatico e spirituale, nasce dalla fusione del rosso simbolo di passione e dal blu' simbolo di calma e serenità.
Consigliato per le zone studio/lettura.
Il viola, nelle tonalità più chiare è consigliato anche per la stanza dei bambini e per il bagno.

TIPOLOGIA LINOLEUM

Marca FORBO Marmoleum Real

- MARMOLEUM REAL 3224
- MARMOLEUM REAL 3247
- MARMOLEUM REAL 3828
- MARMOLEUM REAL 3226
- MARMOLEUM REAL 3825
- MARMOLEUM REAL 3126
- MARMOLEUM REAL 3030



RIF. IMMAGINE 01



RIF. IMMAGINE 02

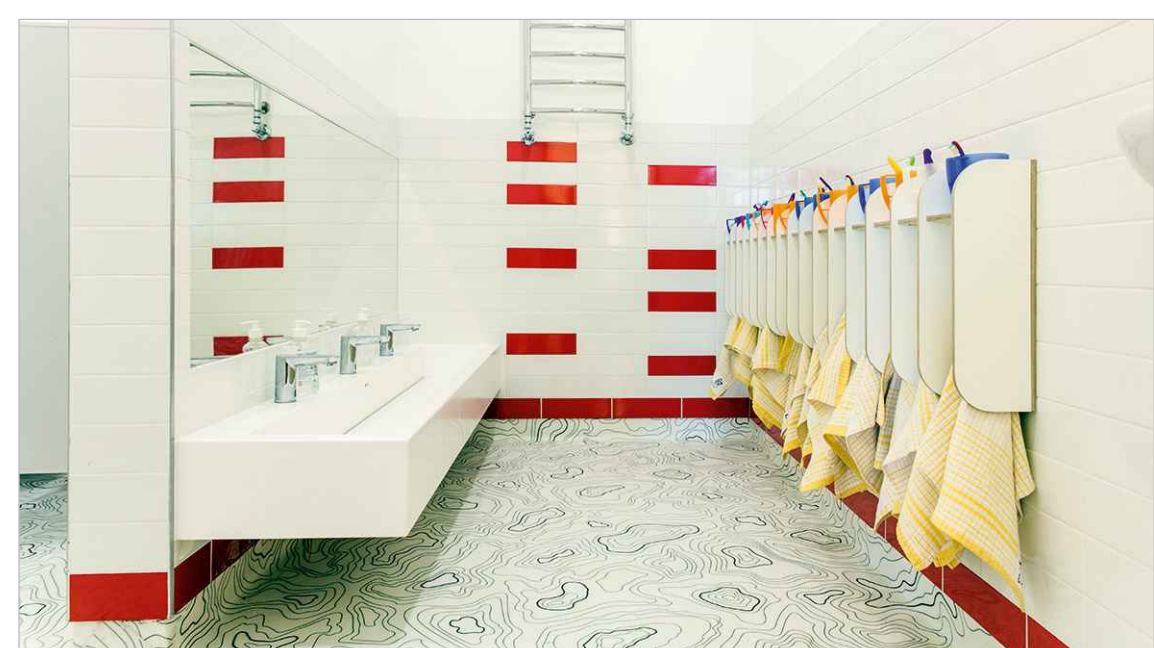

RIF. IMMAGINE 03

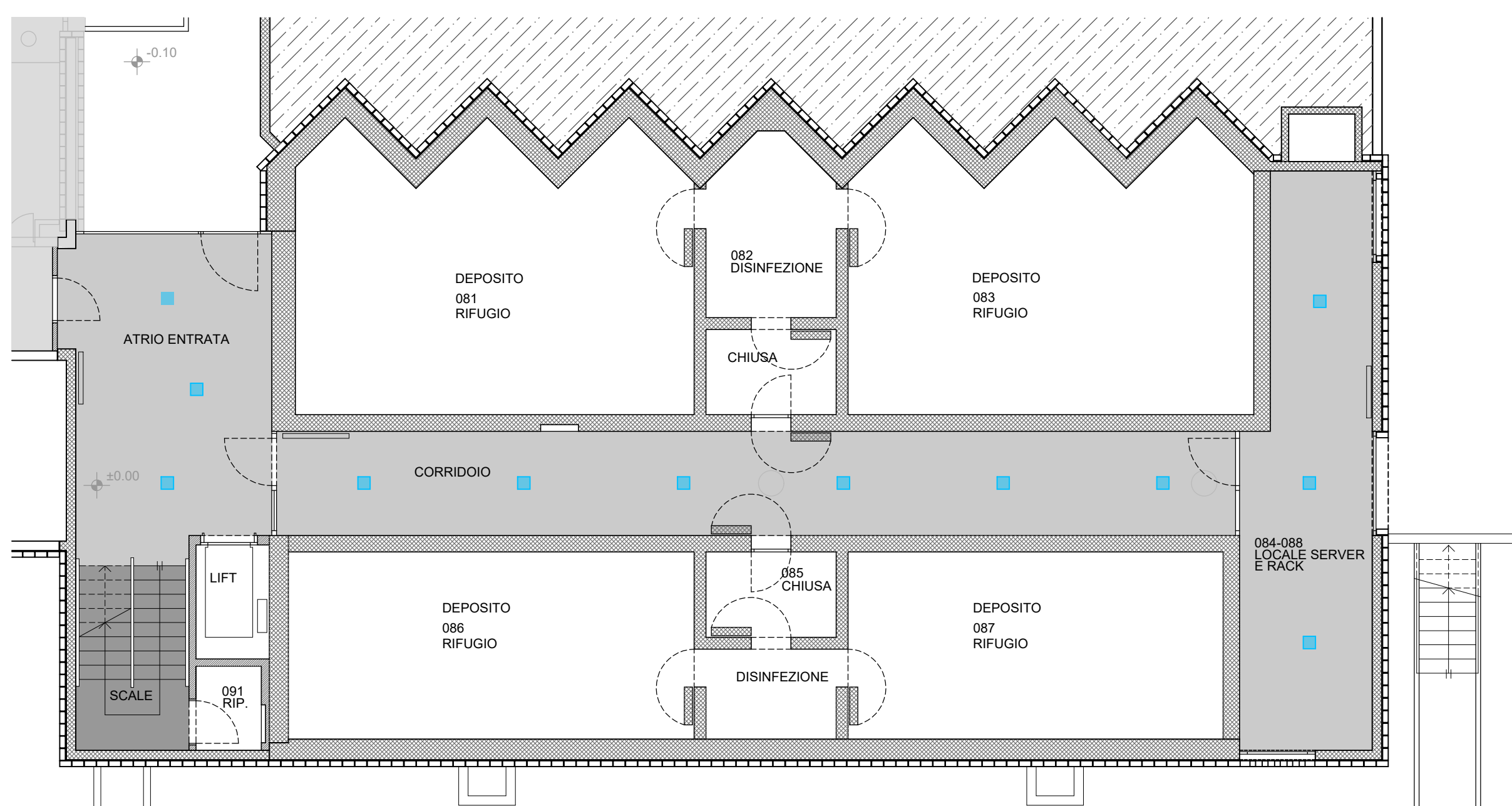

PIANO SEMINTERRATO



PIANO RIALZATO - ASILO NIDO ED EXTRASCOLASTICO

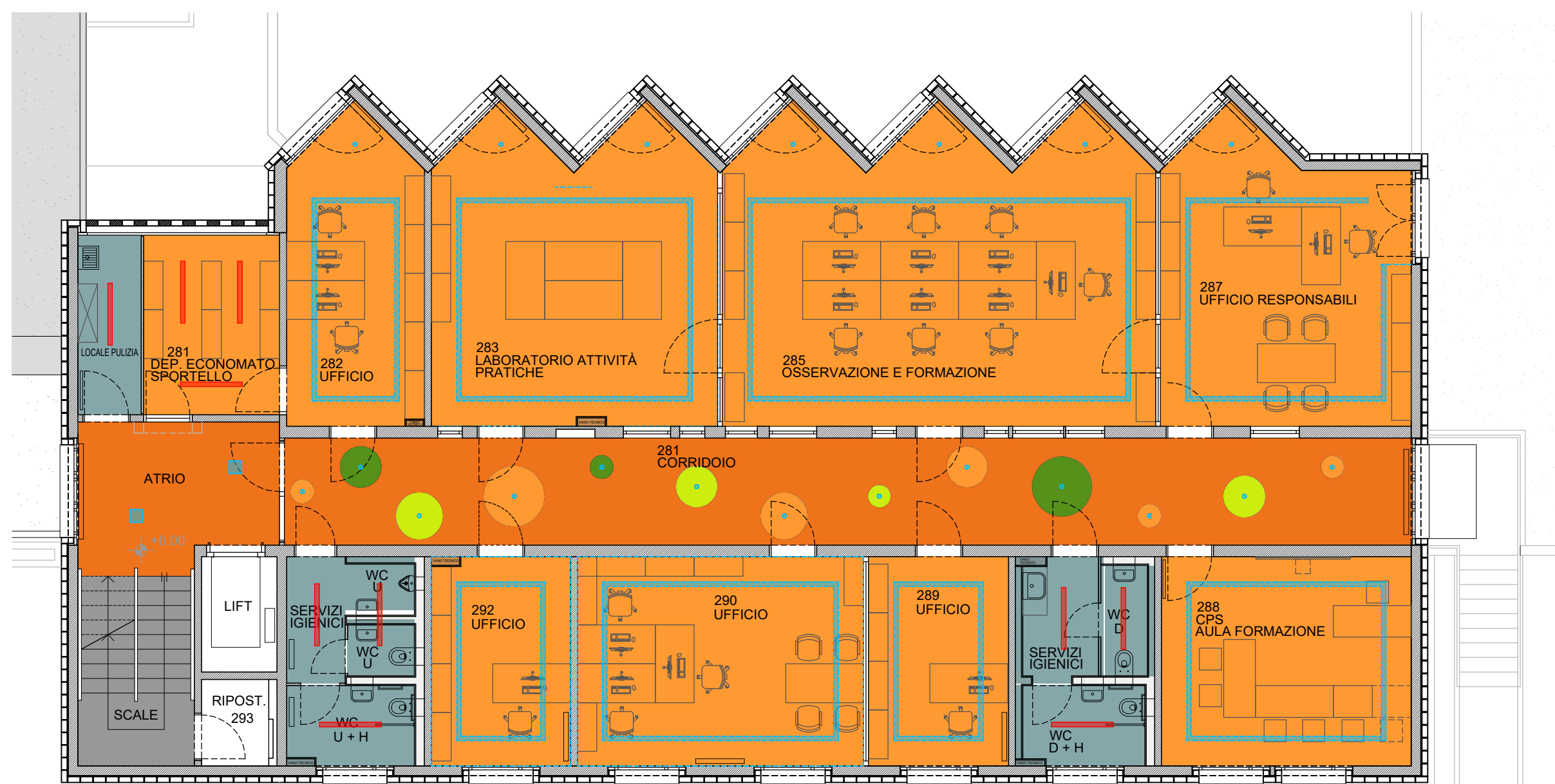

PIANO PRIMO - COMMERCIO E INFORMATICA

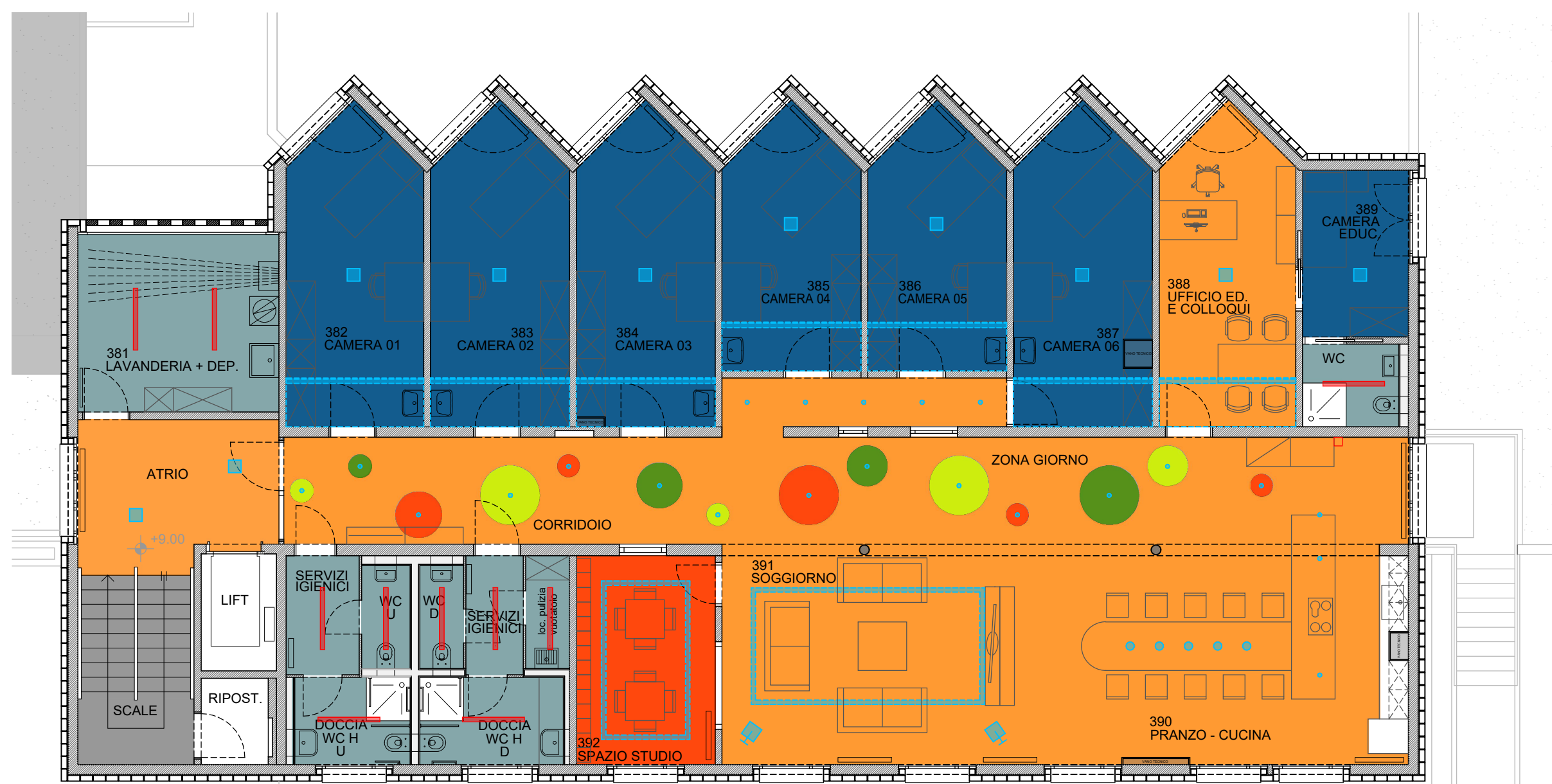

PIANO SECONDO - FOYER

