Dipartimento delle finanze e dell'economia
Sezione della logistica
Via del Carmagnola 7
6500 Bellinzona
t +41 (0)91 814 77 11
f +41 (0)91 814 77 19
e-mail : dfe-sl@ti.ch
web : www.ti.ch/DFE/DR/SL

Repubblica
e Cantone
Ticino

Oggetto	Ristrutturazione e risanamento energetico del Centro Professionale e Sociale CPS (3a fase)			Oggetto N° E4127	File N° 006	Piano N° 06.2
Nome Piano	Studio concetto cromatico			Mappale 32		Variante -
Nome File	E4127_A1_MX_MIX_00_100_006_33_0.dwg	Formato	Settore	Scala	Data	Modifica
Disegnato DP Data 20.09.2019 Approvato JS Data 20.09.2019		84 x 89.1	00	1:100	20.09.2019	-

Nome Studio

Logo Studio

Legenda

- Spot a incasso tipo Regent Echo 100
- Luce led lineare tipo Regent Flow Led posa interna gola plafone
- Luce led lineare tipo Regent Flow Led Lampada pendente
- Lampada applicata tipo Modaluce LSH SLICE SQUARE
- Lampada pendente tipo Foscarini APLOMB
- Lampada a stelo

Dipartimento Finanze ed Economia
Divisione delle Risorse
Sezione della Logistica

Dipartimento Sanità e Socialità
Divisione azione sociale e famiglie
Centro Professionale e Sociale

ISTANTE:

Dipartimento Finanze ed Economia
Divisione delle Risorse
Sezione della Logistica

PROPRIETARIO:

Arch. José Stefanini
6513 M.te Carasso - 6535 Roveredo

PROGETTISTA:

N°	Dis.	Data	Correzioni
n	tt	nn-nn-nnnn	descrizione modifica

N°	Dis.	Data	Correzioni

CONCETTO CROMATICO

Fondamenti del feng shui: il colore.
"Feng shui vivere e abitare manuale pratico" (Giunti Demetra).

GRIGIO
Simboleggia dignità, autorità e formalità.
Consigliato per gli ambienti lavorativi o di rappresentanza.

VERDE
Colore legato alla primavera e alla crescita.
Associato al blu' conferisce all'ambiente un maggior senso di tranquillità.
All'interno degli ambienti attenua l'ansia ed è indicato per le camere dei bambini.

GIALLO
Il colore del sole e della luce induce all'apertura verso gli altri.
Nelle tonalità più calde si addice ad ambienti come cucina e soggiorno.

ARANCIONE
Vitale ed energizzante, nasce dall'allegria del giallo e dalla forza del rosso.
Indicato anche per il soggiorno e la sala da pranzo, poiché stimola l'appetito.

AZZURRO
Condivide con il blu' le caratteristiche di pace e tranquillità.
Nelle tonalità più chiare è adatto per la camera dei bambini e per il bagno.

BLU'
Colore della calma e della tranquillità.
Le sfumature del blu' scuro sono adatte nelle zone notte.

VIOLA / LILLA
Il colore piu' carismatico e spirituale, nasce dalla fusione del rosso simbolo di passione e dal blu' simbolo di calma e serenità.

Consigliato per le zone studio/lettura.
Il viola, nelle tonalità piu' chiare è consigliato anche per la stanza dei bambini e per il bagno.

TIPOLOGIA LINOLEUM

Marca FORBO Marmoleum Real

- MARMOLEUM REAL 3224
- MARMOLEUM REAL 3247
- MARMOLEUM REAL 3828
- MARMOLEUM REAL 3226
- MARMOLEUM REAL 3825
- MARMOLEUM REAL 3126
- MARMOLEUM REAL 3030

RIF. IMMAGINE 01

RIF. IMMAGINE 02

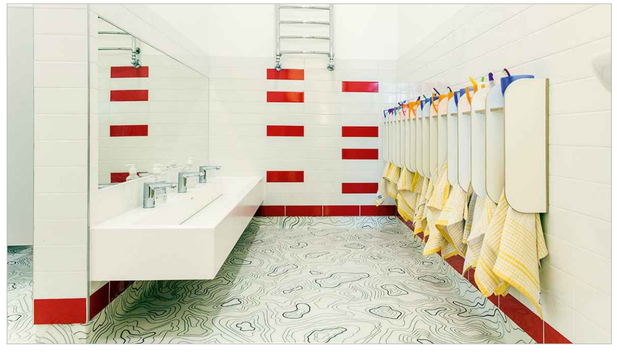

RIF. IMMAGINE 03

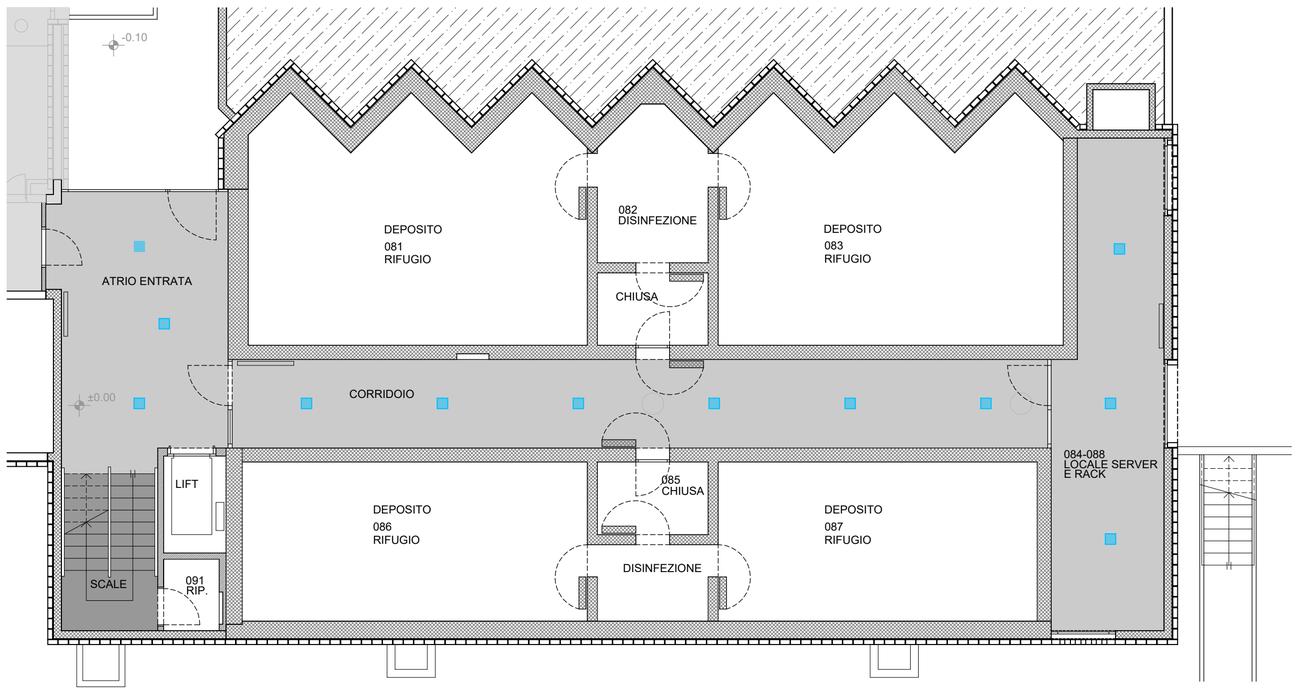

PIANO SEMINTERRATO

PIANO RIALZATO - ASILO NIDO ED EXTRASCOLASTICO

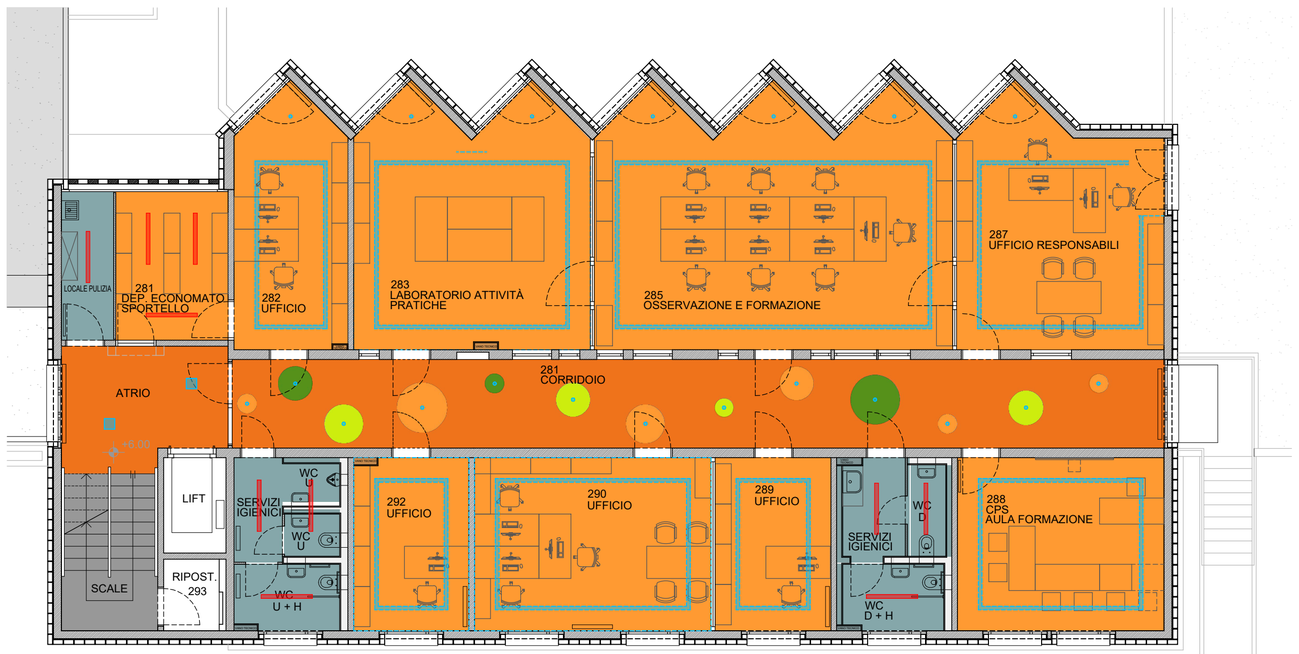

PIANO PRIMO - COMMERCIO E INFORMATICA

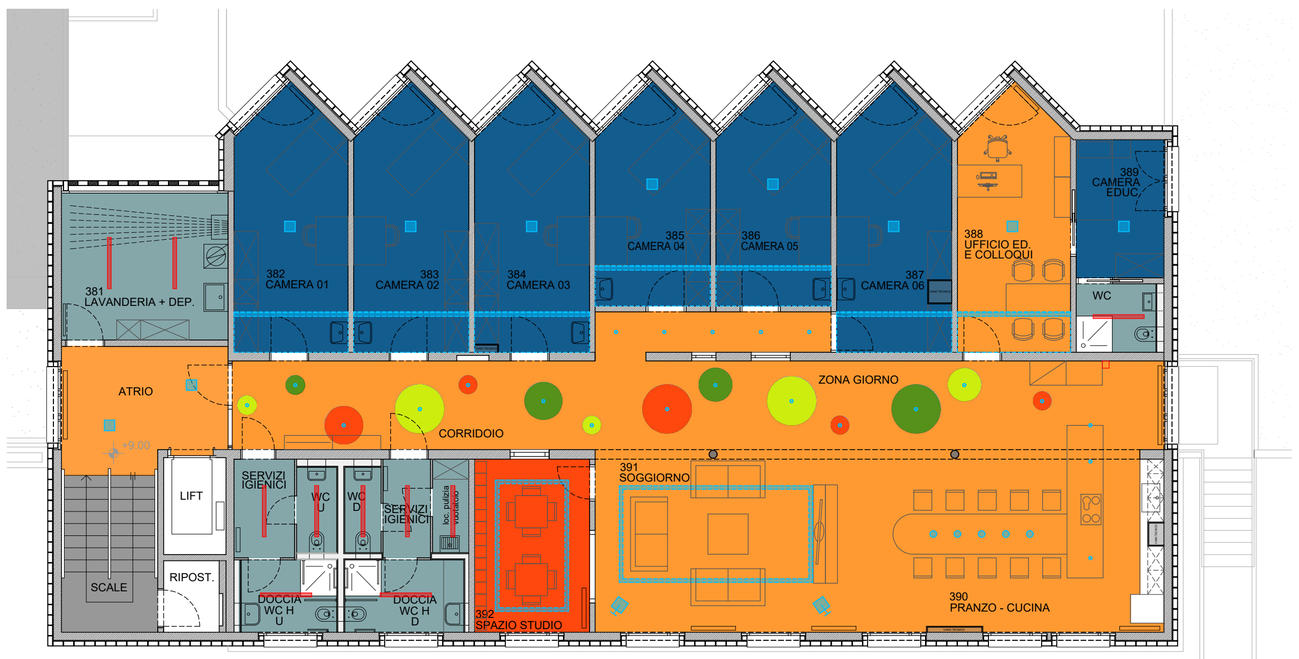

PIANO SECONDO - FOYER

Dipartimento delle finanze e dell'economia
Sezione della logistica
Via del Carmagnola 7
6500 Bellinzona
t +41 (0)91 814 77 11
f +41 (0)91 814 77 19
e-mail : dfe-sl@ti.ch
web : www.ti.ch/DFE/DR/SL

Repubblica
e Cantone
Ticino

Oggetto	Ristrutturazione e risanamento energetico del Centro Professionale e Sociale CPS (3a fase)		Oggetto N° E4127	File N° 006	Piano N° 06.3
Nome Piano	SOFFITTI RIBASSATI, PARETI CARTONGESSO Piante e sezioni - Soffitti ribassati e pareti		Mappale 32		Variante -
Nome File	E4127_A1_MX_MIX_00_SDC_006_33_0.dwg	Formato 84 x 89.1	Settore 00	Scala 1:100 1:50	Data 20.09.2019	Modifica -
Disegnato DP Data 20.09.2019					
Approvato JS Data 20.09.2019					

Nome Studio

Logo Studio

Studio di Architettura e Direzione Lavori
Arch. José Stefanini - REG-OTIA-DL SUPSI 6513 M.te Carasso - 6535 Roveredo
T. +41(0)91 827 44 17 stefanini.archi@gmail.com

JS

Legenda

- Soffitto ribassato in lastre Knauf Corridor ispezionabile con lampade applicate
- Soffitto metallico HunterDouglas lineare aperto h. 30 cm
- Soffitto metallico HunterDouglas lineare aperto h. 20 cm
- Soffitto acustico Knauf Organic h. da 8 a 30 cm
- Soffitto acustico Knauf Organic h. da 10 a 18 cm
- Soffitto acustico Knauf Organic h. 5 cm
- Canale elettrico dim. h.24cm - L 24cm
- Canale elettrico dim. h.24cm - L 15cm
- Spot a incasso tipo Regent Echo 100
- Luce led lineare tipo Regent Flow Led posa interna gola plafone
- Luce led lineare tipo Regent Flow Led Lampada pendente
- Lampada applicata tipo Modulux LSH SLICE SQUARE
- Lampada pendente tipo Foscarini APLOMB
- Lampada a stelo

Dipartimento Finanze ed Economia
Divisione delle Risorse
Sezione della Logistica

Dipartimento Sanità e Socialità
Divisione azione sociale e famiglie
Centro Professionale e Sociale

ISTANTE:

Dipartimento Finanze ed Economia
Divisione delle Risorse
Sezione della Logistica

PROPRIETARIO:

Arch. José Stefanini
6513 M.te Carasso - 6535 Roveredo

PROGETTISTA:

N°	Dis.	Data	Correzioni
n	tt	nn-nn-nnnn	descrizione modifica

N°	Dis.	Data	Correzioni

SEZIONE A-A - Scala 1:50 - Dettaglio plafoni ribassati

SEZIONE B-B - Scala 1:50 - Dettaglio plafoni ribassati

SEZIONE C-C - Scala 1:50 - Dettaglio oblò a parete

RIF. IMMAGINE 01

RIF. IMMAGINE 03

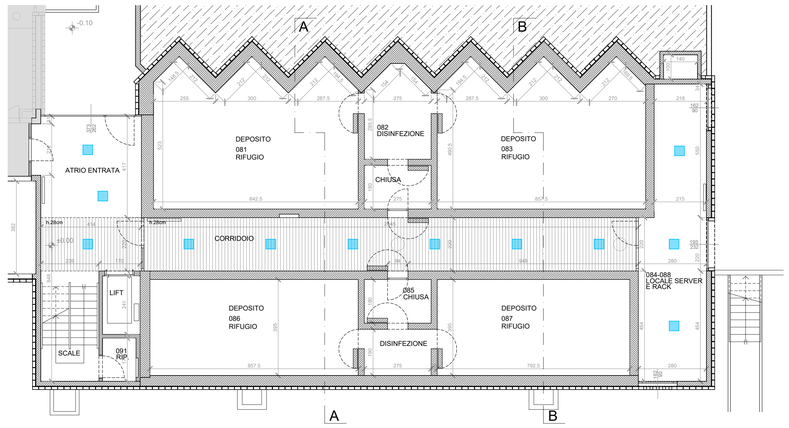

PIANO SEMINTERRATO

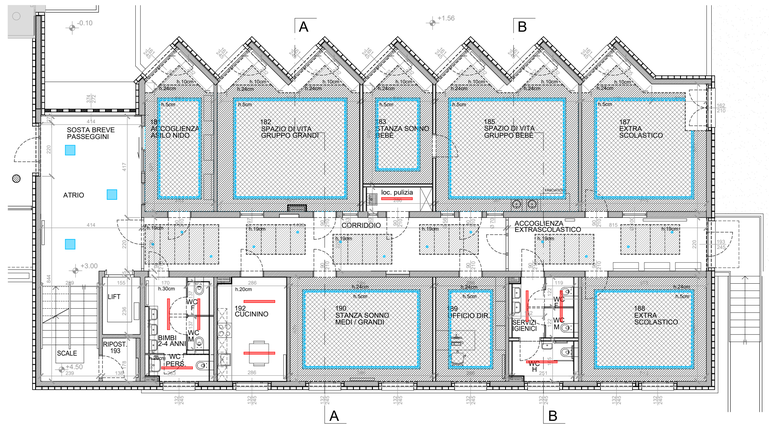

PIANO RIALZATO - ASILO NIDO ED EXTRASCOLASTICO

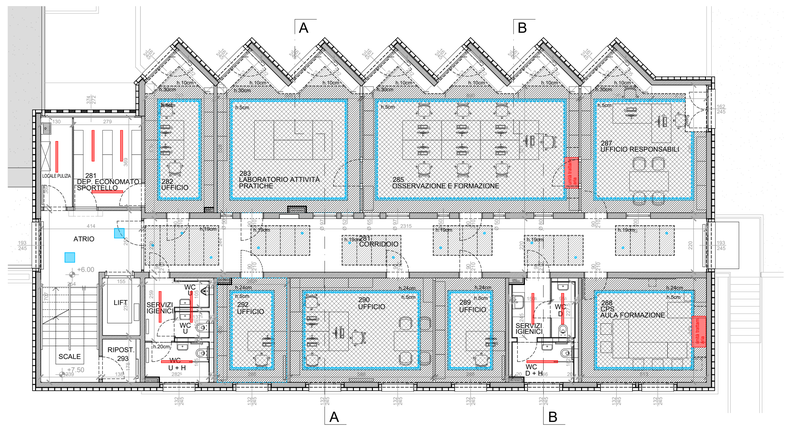

PIANO PRIMO - COMMERCIO E INFORMATICA

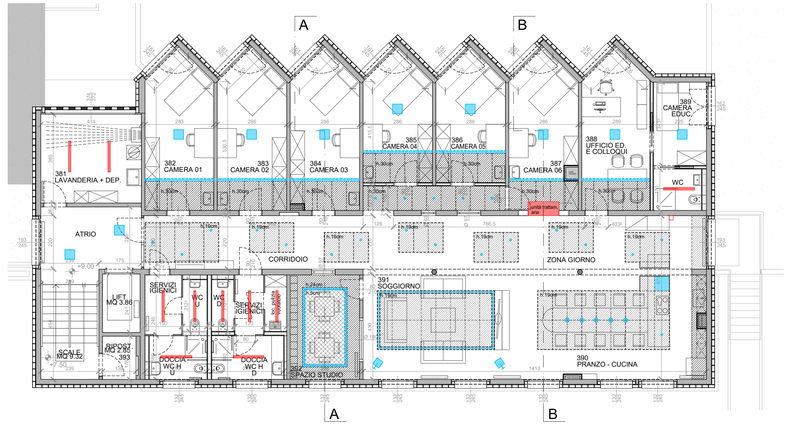

PIANO SECONDO - FOYER