E4127 - CPS CUGNASCO GERRA
Programma Generale dei Lavori
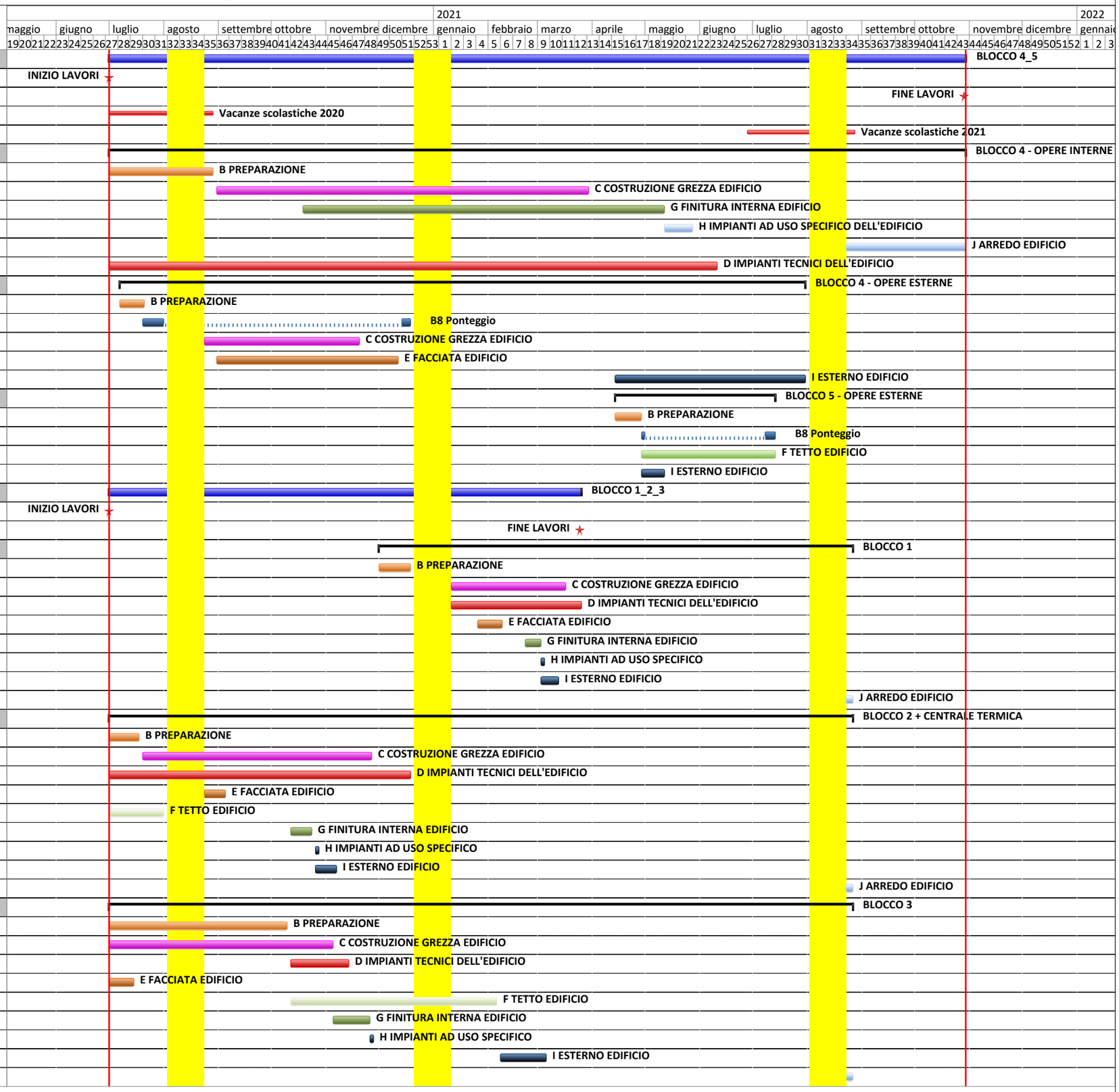
ID	Nome attività
1	**BLOCCO 4_5**
2	INIZIO LAVORI
3	FINE LAVORI
4	Vacanze scolastiche 2020
5	Vacanze scolastiche 2021
6	**BLOCCO 4 - OPERE INTERNE**
7	**B PREPARAZIONE**
13	**C COSTRUZIONE GREZZA EDIFICIO**
17	**G FINITURA INTERNA EDIFICIO**
25	**H IMPIANTI AD USO SPECIFICO DELL'EDIFICIO**
28	**J ARREDO EDIFICIO**
32	**D IMPIANTI TECNICI DELL'EDIFICIO**
67	**BLOCCO 4 - OPERE ESTERNE**
68	**B PREPARAZIONE**
74	B8 Ponteggio
75	**C COSTRUZIONE GREZZA EDIFICIO**
78	**E FACCIATA EDIFICIO**
83	**I ESTERNO EDIFICIO**
89	**BLOCCO 5 - OPERE ESTERNE**
90	**B PREPARAZIONE**
94	B8 Ponteggio
95	**F TETTO EDIFICIO**
97	**I ESTERNO EDIFICIO**
100	**BLOCCO 1_2_3**
101	INIZIO LAVORI
102	FINE LAVORI
103	**BLOCCO 1**
104	**B PREPARAZIONE**
108	**C COSTRUZIONE GREZZA EDIFICIO**
112	**D IMPIANTI TECNICI DELL'EDIFICIO**
120	**E FACCIATA EDIFICIO**
122	**G FINITURA INTERNA EDIFICIO**
125	**H IMPIANTI AD USO SPECIFICO**
127	**I ESTERNO EDIFICIO**
129	**J ARREDO EDIFICIO**
132	**BLOCCO 2 + CENTRALE TERMICA**
133	**B PREPARAZIONE**
137	**C COSTRUZIONE GREZZA EDIFICIO**
141	**D IMPIANTI TECNICI DELL'EDIFICIO**
151	**E FACCIATA EDIFICIO**
153	**F TETTO EDIFICIO**
155	**G FINITURA INTERNA EDIFICIO**
158	**H IMPIANTI AD USO SPECIFICO**
160	**I ESTERNO EDIFICIO**
162	**J ARREDO EDIFICIO**
165	**BLOCCO 3**
166	**B PREPARAZIONE**
170	**C COSTRUZIONE GREZZA EDIFICIO**
174	**D IMPIANTI TECNICI DELL'EDIFICIO**
181	**E FACCIATA EDIFICIO**
183	**F TETTO EDIFICIO**
186	**G FINITURA INTERNA EDIFICIO**
190	**H IMPIANTI AD USO SPECIFICO**
192	**I ESTERNO EDIFICIO**
196	**J ARREDO EDIFICIO**