

Sezione A-A

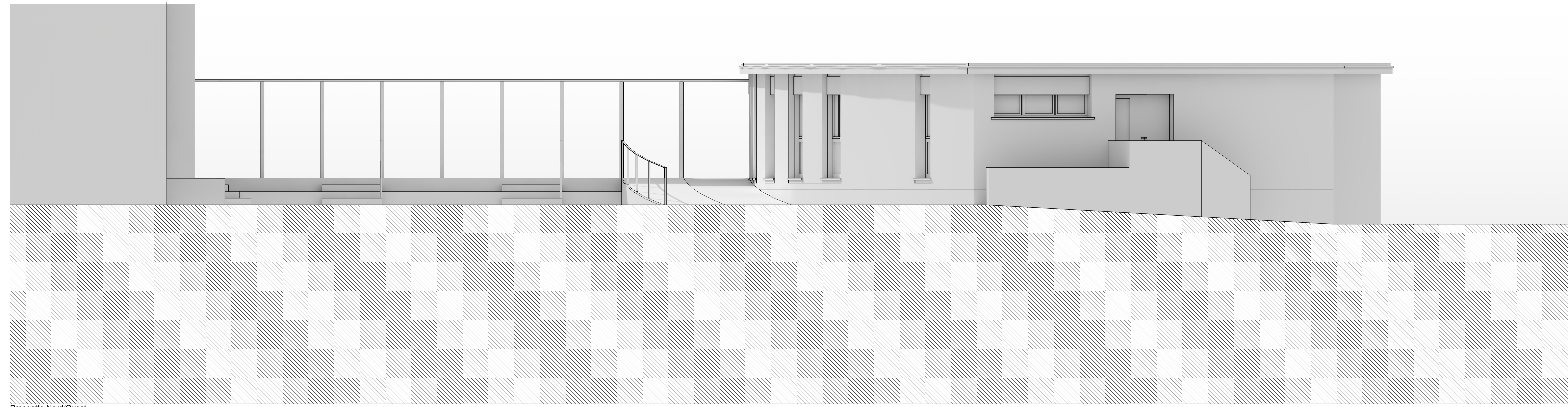

Prospetto Nord/Ovest

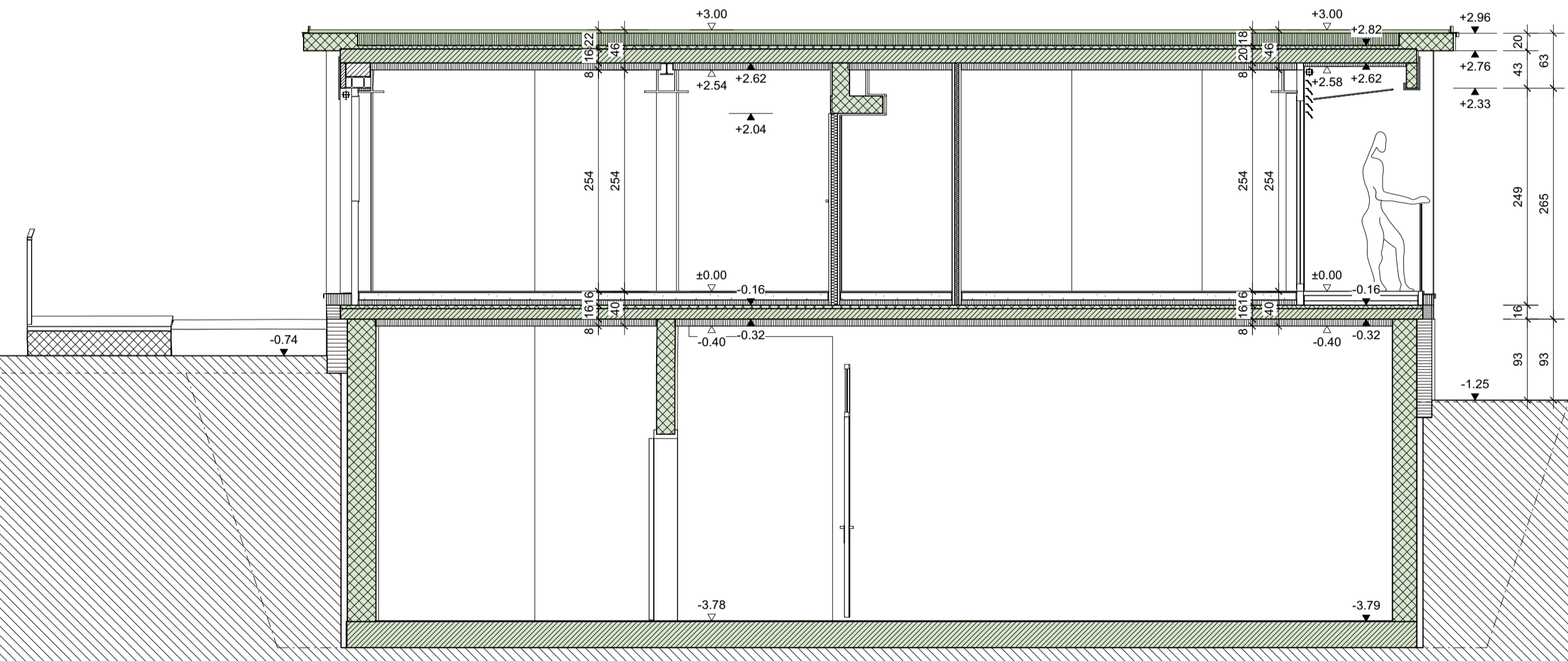

Sezione B-B

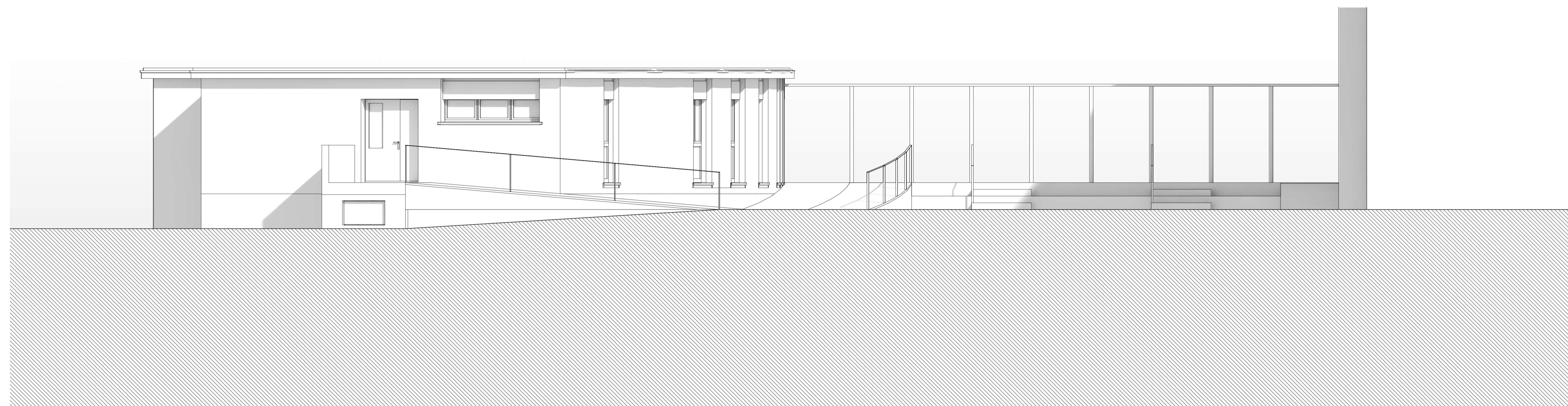

Prospetto Sud/Est

ALLEGATO ARCH13

Dipartimento delle finanze e dell'economia  
Sezione della logistica  
Via del Carmagnola 7  
6900 Bellinzona  
T+41 (0)91 614 77 11  
F+41 (0)91 614 77 19  
e-mail: sff-e@fd.ch  
web : www.f.dv/DFED/SL

Repubblica  
e Cantone  
Ticino

Oggetto		E1078		File N°	001	Piano N°	1.6
Nome Piano		PIANO SEZIONI E PROSPETTI		Mappale	1445	Variante	V
Nome File	E1078_A1_MX_MX_00_050_001_41_1.dwg	Formato		Settore		Scala	
Disegnato	Giulia Belloni	Data	27.01.2020				
Approvato	Gianluca Martinelli	Data	27.01.2020	147x60	00	1:50	27.01.2020
							1

Gianluca Martinelli architetto  
Via San Gottardo 65  
6900 Bellinzona

T +41(0)91 682 69 33  
info@studio-martinelli.ch  
studio-martinelli.ch

- C.A. ESISTENTE
- MATTONE ESISTENTE
- C.A.
- MATTONE
- ISOLAZIONE RIGIDA
- ISOLAZIONE MORBIDA