o delle finanze e dell'economia
a logistica
ti
ri
ro
ri
ATTORNIS

Repubblica
e Cantone
Ticino

A AGRARIA CANTONALE IAC MEZZANA			Oggetto N° E1021	File N° 505	Elenco N° E05
ANTA LIVELLO 2_PRIMO PIANO			Vicinanza 631		Cartella 14
Data 19/10/2009 Data	Formato 115,5 x 115,5	Settore AA/BC	Scala 1:50	Data 20 / 06 / 2012	Modifica

etti zanetta
-tti sagi

6913 Castelrotto
Ilva 3, 5, 5, 5
Ilva 3, 5, 5, 5
zanetta@zanetta.ch
t e a m . c h

Pasted Image #11.tif

	Ingegnere ROVIS:	Ingegnere elettrotecnico:	Fisica della costruzione:	Tecnico protezione fuoco:
	Tam&Cometta & Ass., Via Lugaretto 4 6900 Lugano	Elettrocomunicazione Sala & SA Via Lavaggio 21 6900 Mendrisio	IFEC consulenze SA CP 505 6802 Rivera	IFEC consulenze SA CP 505 6802 Rivera

	Cambiamenti	N°	Dis.	Data	Cambiamenti
2010	Aggiornamento dei dati e dimensioni	07		07/07/2010	Aggiornamento
2010	Aggiornamento per fase attuali	08		11/08/2010	Aggiornamento
2010	Aggiornamento	09		20/11/2010	Aggiornamento
2010	Aggiornamento	10		24/12/2011	Aggiornamento
2010	Aggiornamento	11		20/03/2011	Aggiornamento

INDICATE SI RIFERISCONO AL GREZZO. EVENTUALI DIFFERENZE RISCONTRATE
O DEVONO IMMEDIATAMENTE ESSERE COMUNICATE ALLA D.L.

CUZIONE DELLE MURATURE IN LATERIZIO FARE RIFERIMENTO AI PIANI DI
O FORNITI DALL'ARCHITETTO.

A
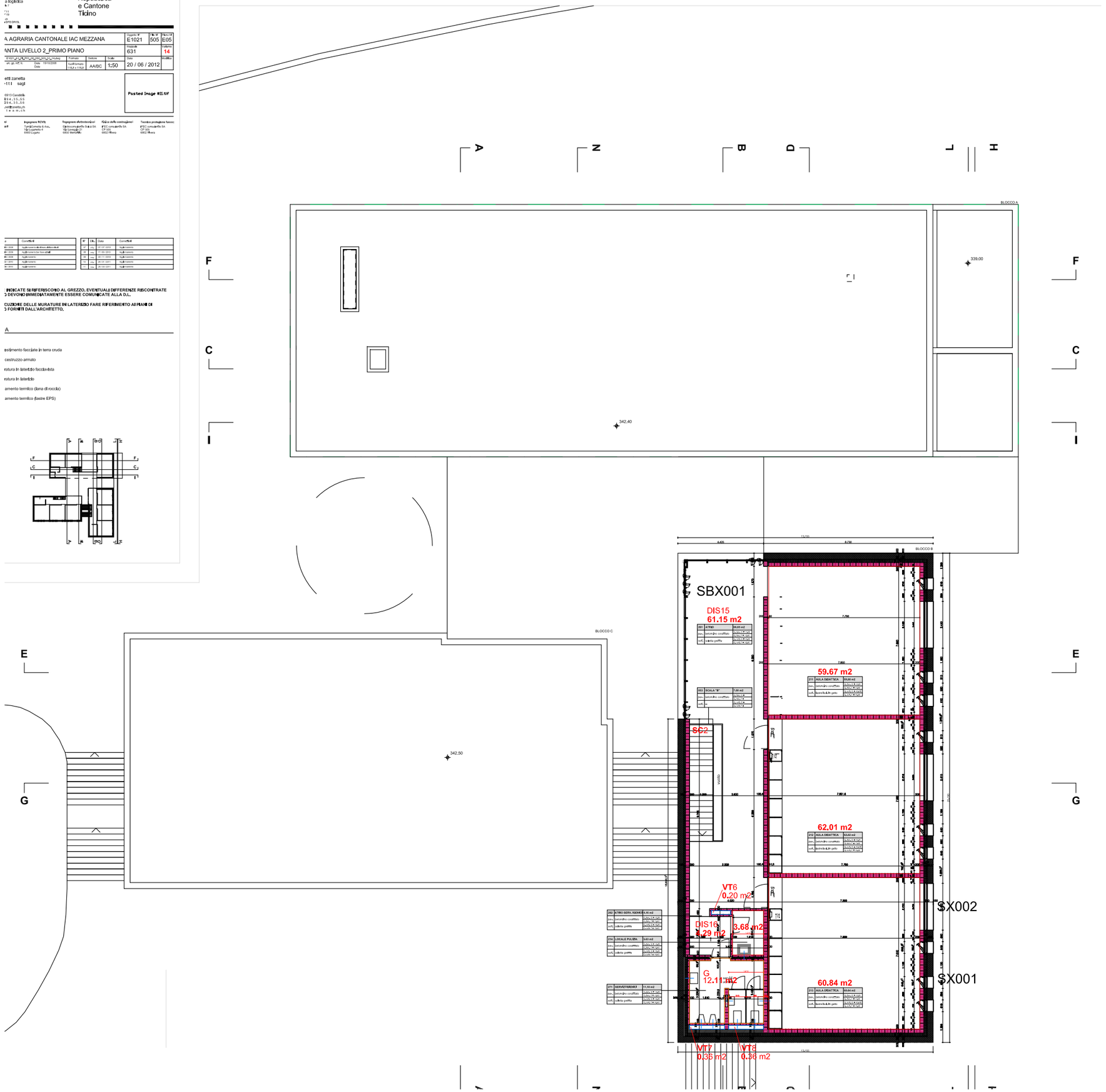
estimento facciate in terra cruda
cestruzzo armato
ratura in laterizio facciavista
ratura in laterizio
amento termico (lana di roccia)
amento termico (lastre EPS)