

| | | | | | |
|------------|---|------------|-------------|----------|----------|
| Oggetto | ISTITUTO AGRARIO CANTONALE, MEZZANA - COLDRERIO DORMITORIO | Oggetto N° | E1027_5 038 | File N° | Piano N° |
| Nome Piano | PIANO ESECUTIVO PIANTA PIANO TERRENO | Mappato | 631 | Varianti | 1 |
| Nome File | E1027_5_A1_P00_01_000_000_01_1.dwg | Formato | Settore | Scala | Data |
| Disegnato | Sack Laciali | Data | 02.05.2012 | 01 | 1:50 |
| Approvato | M. F. Bardelli | Data | 02.05.2012 | 0 | |

michele e francesco bardelli / architetti

michele e francesco bardelli / architetti sia ota
piazzetta dei riformati 1 / ch-6600 locarno
www.bardelli.ch / archibard@gmail.com
tel. 091 751 28 08 / fax 091 751 68 55

DORMITORIO

| | | | |
|-----------|---------------------------|----|------|
| 001 - 005 | camera doppia | mq | 24,7 |
| 006 | camera doppia | mq | 24,5 |
| 011 | deposito | mq | 20,1 |
| 012 | essiccatoio | mq | 20,0 |
| 013 | locale pulizia | mq | 9,0 |
| 016 | aula | mq | 67,4 |
| 017 | locale tempo libero | mq | 47,5 |
| 051 - 052 | docca wc | mq | 3,1 |
| 053 - 056 | docca wc | mq | 3,5 |
| 071 | corridoio est | mq | 41,3 |
| 072 | corridoio interno | mq | 91,1 |
| 078 | corridoio di collegamento | mq | 6,3 |

modifiche :

- 16.06.11 aggiunto fondamenta, modificato ascensore, rimpicciolito di 1 cm la camera 006, corretto muro sotto scala
- 28.06.11 modificato larghezza vano tecnico corridoio interno e larghezza muro in cartongesso divisorio tra le aule
- 22.08.11 modificato ascensore, zona sottoscala e parapetto finestra ovest
- 24.08.11 modificato canalizzazione
- 16.09.11 aggiunto locale pulizia e vuotatoio nel sottoscala
- 20.09.11 modificato vano porta ascensore
- 26.09.11 eliminato vuotatoio sottoscala piano terreno, aggiunto cunicolo di collegamento tra dormitorio e portico mensa
- 27.09.11 modificato muro aule girato porte sul lato corridoio
- 28.09.11 aggiornato superfici locali
- 04.10.11 invertito apparecchi sanitari nelle docce camere, aggiunto porta antincendio sul corridoio che porta al cunicolo, modificato posizione lampade
- 06.10.11 invertito apparecchi sanitari nelle docce camere
- 07.10.11 modificato lampade
- 04.11.11 spostato muri bagni
- 05.12.11 accorciato muro in calcestruzzo camera 001 della scala e il parapetto di 1 cm
- 10.01.12 aggiunto canaletta porta entrata
- 26.01.12 aggiunto quote della fila di finestrelle del corridoio disegnate con il tratteggio
- 03.04.12 modificato bagni e quote
- 02.05.12 modificato vano tecnico bagno 051 e 052

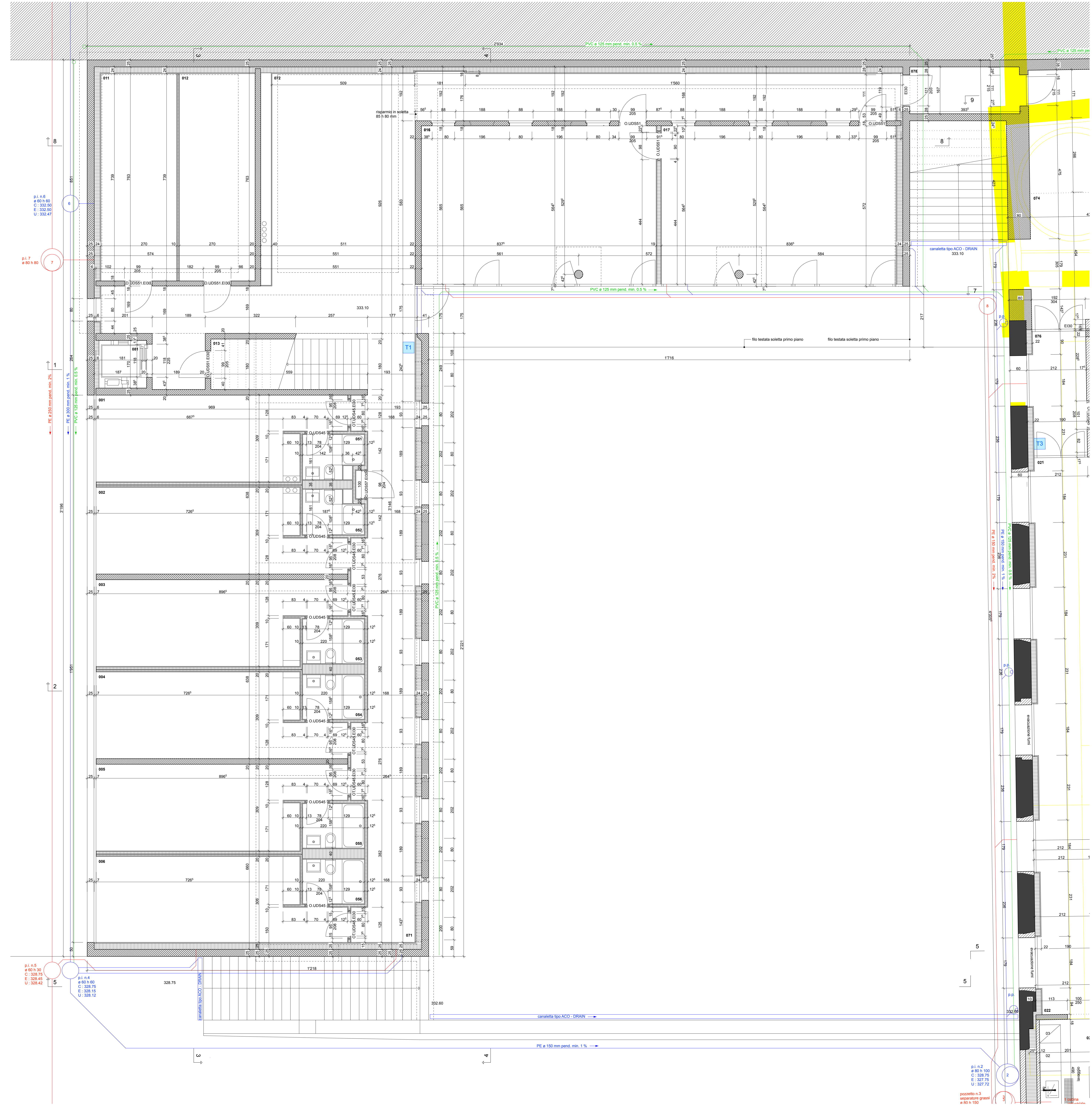

p.l. n. 2
601.60
C: 328.75
E: 327.76
U: 327.72

pozzi n. 3
equivalente a
90 h. 150