

PROTEC SA Progettazione e Tecnologie Impianti Idrotermoclimatici Dipl. Federale Ing. OTIA / REG B	Tel. 091/792 25 84 Fax 091/792 25 64 home@pro-tec.ch www.PRO-TEC.ch	Data: 27 luglio 2020 Controllato: Angelo Annechiarico Disegnato: Angelo Annechiarico Scala: 1:100	Correzioni: - - 17-547/ 101
	BLOCCO B - PIANO 1° - PIANO PROGETTO BOZZA		
	STABILE FERRIERA - 6600 LOCARNO		
RISCALDAMENTO	SANITARIO	CLIMATIZZAZIONE	RISPARMI

Dipartimento delle finanze e dell'economia
 Sezione della logistica
 Via del Carmagnola 7
 6500 Bellinzona
 t +41 (0)91 814 77 11
 f +41 (0)91 814 77 19
 e-mail: dfe-sl@ti.ch
 web: www.ti.ch/DFE/DR/SL

Repubblica
 e Cantone
 Ticino

Oggetto	Stabile "La Ferriera" - Locarno				Oggetto N°	File N°	Piano N°
Nome Piano	Domanda di Costruzione P 1° - Blocco B - Spogliatoi - MP - Ufficio statistica				Mappale	Variante	
Nome File	E3759_A1_PL_P01_BB_SDC_002_33_1.dwg	Formato	Settore	Scala	Data	Modifica	
Disegnato	DP	Data	07 dicembre 2017	dim. 840x742,5	-	1:100	24.02.20

Nome Studio: JS Logo Studio

Studio di Architettura e Direzione Lavori
 Arch. José Stefanini - REG-OTIA 6513 M.te Carasso - 6535 Roveredo
 T. +41(0)91 827 44 17 stefanini.archi@gmail.com

Legenda

	Muratura esistente
	Muratura esistente
	Demolizioni
	Nuove costruzioni
	Percorsi e superfici non soggette ad intervento
	Percorsi e superfici soggette ad intervento
	Arredo esistente da trasloco del Pretorio

- Griglia Immissione nuova
- Griglia Immissione Invariata
- Griglia Aspirazione nuova o da spostare
- Griglia Aspirazione Invariata

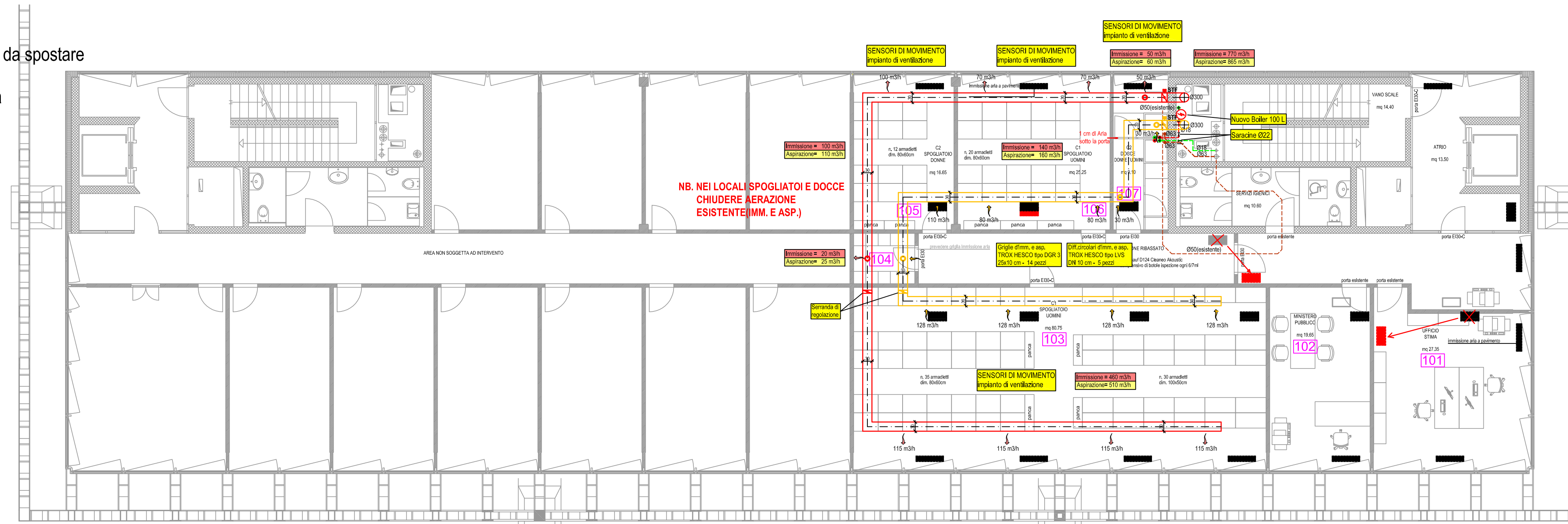

SITUAZIONE DI PROGETTO

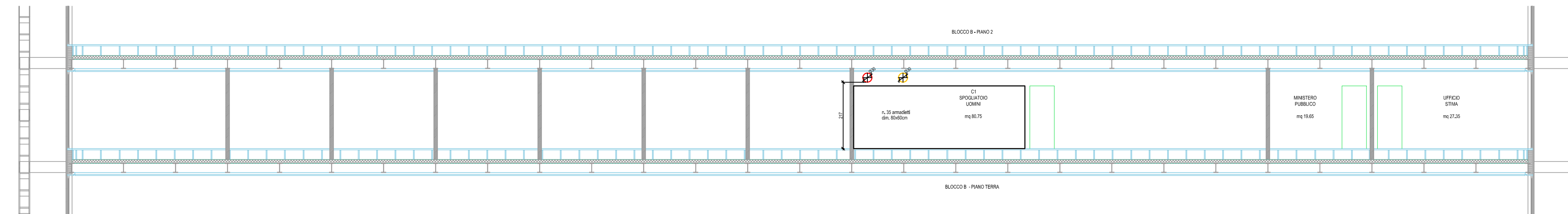

SEZIONE LONGITUDINALE

PROTEC SA Progettazione e Tecnologie Impianti Ictermoclimatici Dipl. Federale Ing. OTIA / REG B Tel. 091/792 25 84 Fax 091/792 25 64 home@pro-tec.ch www.PRO-TEC.ch	Data: 27 luglio 2020	Correzioni:	
	Controllato: Angelo Annechiarico	-	
	Disegnato: Angelo Annechiarico	-	
	Scala: 1:100	17-547/ 102	
BLOCCO A - PIANO 3° - PIANO PROGETTO BOZZA			
STABILE FERRIERA - 6600 LOCARNO			
RISCALDAMENTO	SANITARIO	CLIMATIZZAZIONE	RISPARMI

Dipartimento delle finanze e dell'economia
 Sezione della logistica
 Via del Carmagnola 7
 6500 Bellinzona
 t +41 (0)91 814 77 11
 f +41 (0)91 814 77 19
 e-mail: dfe-sl@ti.ch
 web: www.ti.ch/DFE/DR/SL

Repubblica
 e Cantone
 Ticino

Oggetto	Stabile "La Ferriera" - Locarno				Oggetto N°	E3759	File N°	002	Piano N°	004
Nome Piano	Domanda di Costruzione P 3° - Blocco A - Gendarmeria				Mappale	193	Variante	-	-	-
Nome File	E3759_A1_PL_P03_AA_SDC_002_33_1.dwg	Formato	Settore	Scala	Data	Modifica	-	-	-	-
Disegnato	DP	Data	07 dicembre 2017	dim. 840x742.5	-	1:100	03.03.20	-	-	-

Nome Studio: JS Logo Studio

Studio di Architettura e Direzione Lavori
 Arch. José Stefanini - REG-OTIA 6513 M.te Carasso - 6535 Roveredo
 T. +41(0)91 827 44 17 stefanini.archi@gmail.com

Legenda

	Muratura esistente
	Muratura esistente
	Demolizioni
	Nuove costruzioni
	Percorsi e superfici non soggette ad intervento
	Percorsi e superfici soggette ad intervento
	Arredo esistente da trasloco del Pretorio

- Griglia Immissione nuova
- Griglia Immissione Invariata
- Griglia Aspirazione nuova o da spostare
- Griglia Aspirazione Invariata

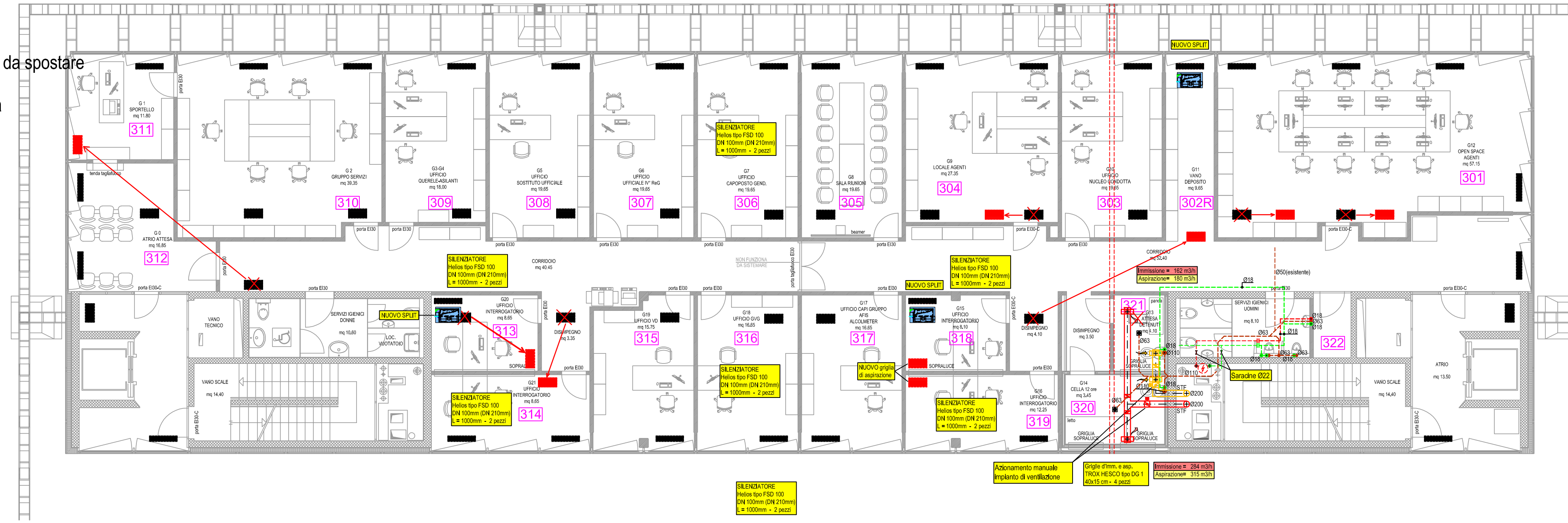

SITUAZIONE DI PROGETTO

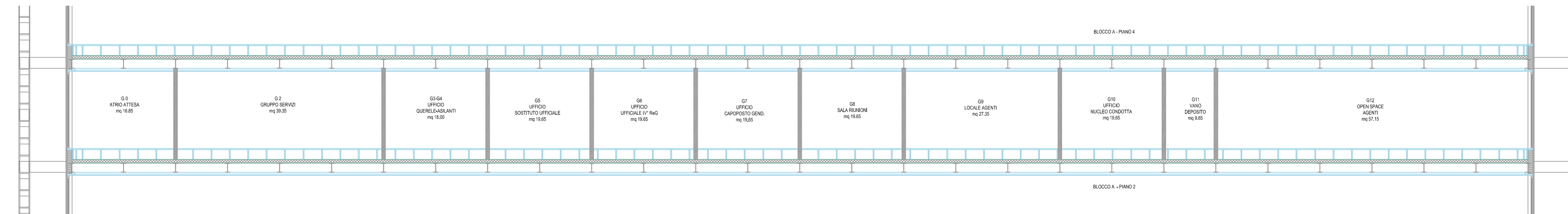

SEZIONE LONGITUDINALE

PROTEC SA Progettazione e Tecnologie Impianti Iclorotermoclimatici Dipl. Federale Ing. OTIA / REG B	Tel. 091/792 25 84 Fax 091/792 25 64 home@pro-tec.ch www.PRO-TEC.ch	Data: 27 luglio 2020 Controllato: Angelo Anneschiarico Disegnato: Angelo Anneschiarico Scala: 1:100	Correzioni: - - 17-547/ 103
	BLOCCO A - PIANO 4° - PIANO PROGETTO BOZZA		
	STABILE FERRIERA - 6600 LOCARNO		
RISCALDAMENTO	SANITARIO	CLIMATIZZAZIONE	RISPARMI

Dipartimento delle finanze e dell'economia
 Sezione della logistica
 Via del Carmagnola 7
 6500 Bellinzona
 t +41 (0)91 814 77 11
 f +41 (0)91 814 77 19
 e-mail : dfe-sl@ti.ch
 web : www.ti.ch/DFE/DR/SL

Repubblica
 e Cantone
 Ticino

Oggetto	Stabile "La Ferriera" - Locarno			Oggetto N°	File N°	Piano N°
Nome Piano	Domanda di Costruzione P 4° - Blocco A - Polizia Giudiziaria			Mappale	Variante	-
Nome File	E3759_A1_PL_P04_AA_SDC_002_33_1.dwg	Formato	Settore	Scala	Data	Modifica
Disegnato	DP	Data	07 dicembre 2017	dlim.	840x742.5	-
Approvato					1:10/100	03.03.20

Nome Studio _____ Logo Studio _____

Studio di Architettura e Direzione Lavori

Arch. José Stefanini - REG-OTIA 6513 M.te Carasso - 6535 Roveredo
 T. +41(0)91 827 44 17 stefanini.archi@gmail.com



Legenda

- Muratura esistente
- Muratura esistente
- Demolizioni
- Nuove costruzioni
- Percorsi e superfici non soggette ad intervento
- Percorsi e superfici soggette ad intervento
- Arredo esistente da trasloco del Pretorio

- Griglia Immissione nuova
- Griglia Immissione Invariata
- Griglia Aspirazione nuova o da spostare
- Griglia Aspirazione Invariata

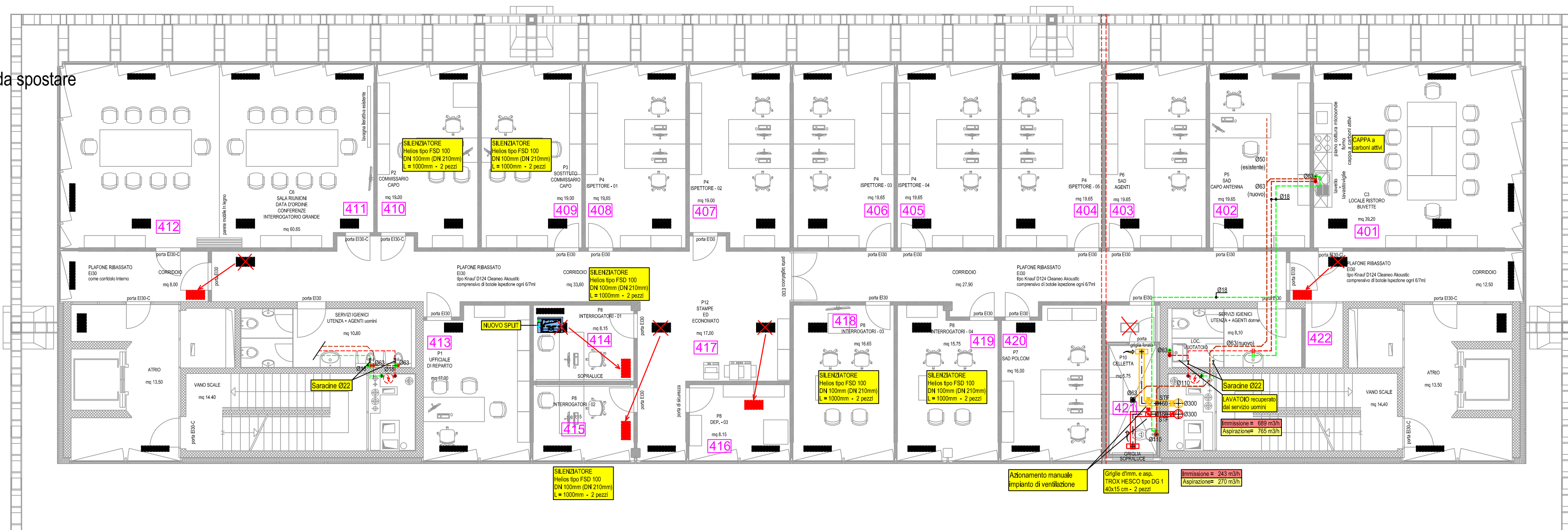

SITUAZIONE DI PROGETTO

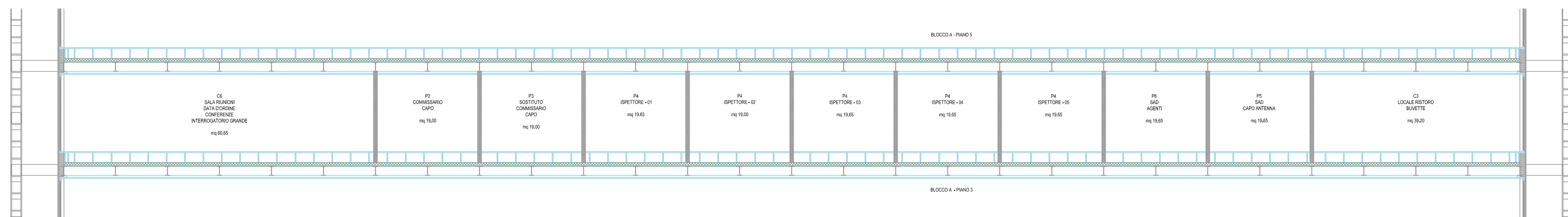

SEZIONE LONGITUDINALE

BLOCCO A + B - PIANO 5° - PIANO PROGETTO BOZZA

STABILE FERRIERA - 6600 LOCARNO

RISCALDAMENTO	SANITARIO	CLIMATIZZAZIONE	RISPARMI
---------------	-----------	-----------------	----------

NUOVO MONOBLOCCO 7AIR MONTATO SUL POSTO

NUOVO MONOBLOCCO 7AIR MONTATO SUL POSTO

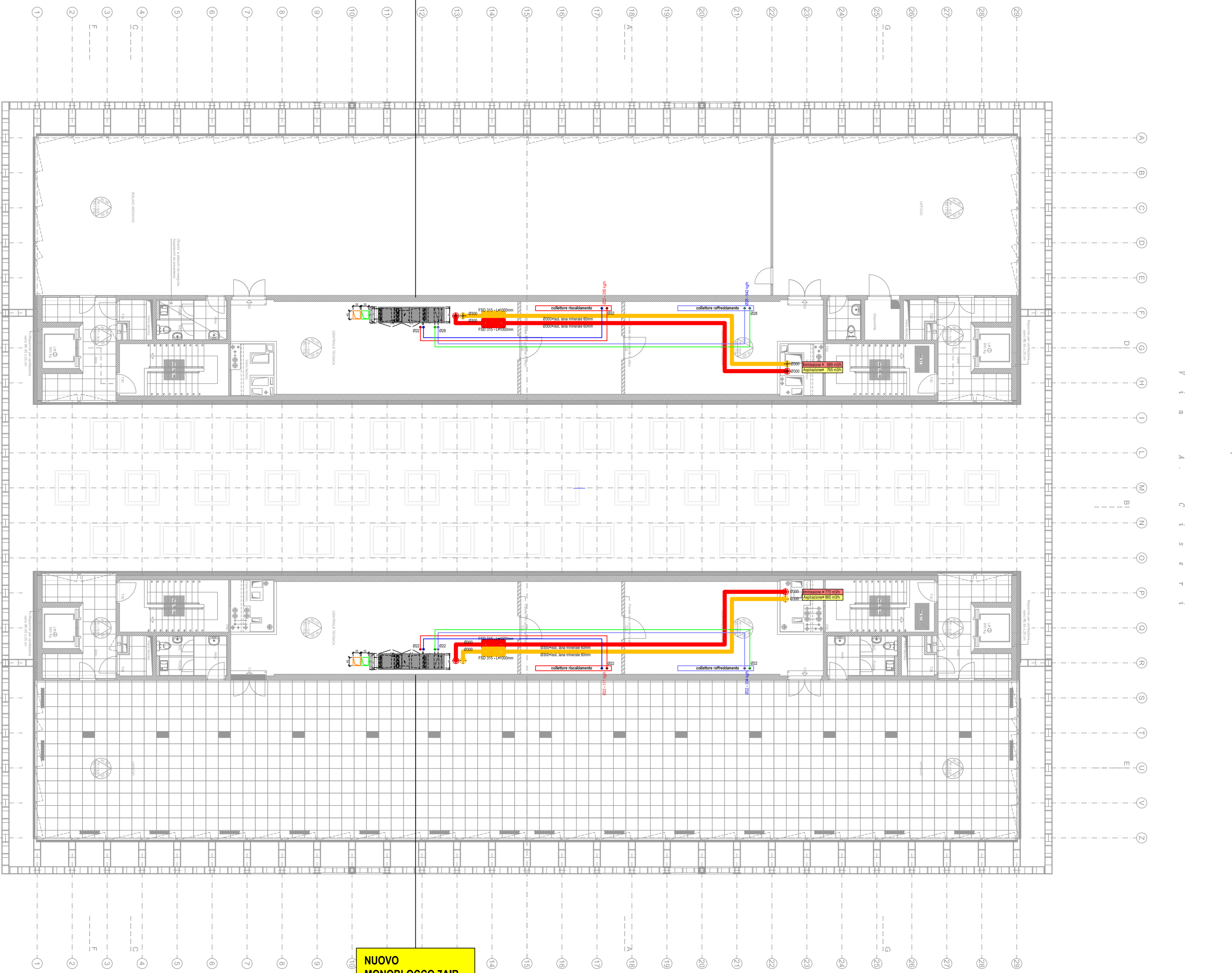

V i d a A . C i s e r i

Oggetto					Oggetto N°	File N°	Piano N°
Stabile "La Ferriera" - Locarno					E3759	003	01
Nome Piano					Mappale	Variante	
Piani di Appalto Impianto cantiere					193	-	
Nome File		Formato	Settore	Scala	Data	Modifica	
Disegnato	DP						
Approvato	JS						
		Data					
		27 luglio 2020					
			A3	-	1:500	27.07.20	-

Nome Studio: _____ Logo Studio: _____

Studio di Architettura e Direzione Lavori

Arch. José Stefanini - REG-OTIA-DL SUPSI 6513 M.te Carasso - 6535 Roveredo
T. +41(0)91 827 44 17 stefanini.archi@gmail.com

JS

N°	Dis.	Data	Correzioni
n	tt	nn-nn-nnnn	descrizione modifica

N°	Dis.	Data	Correzioni

Legenda

- - - Perimetro del mappale oggetto di ristrutturazione
- Recinzione H=200m per protezione area di cantiere = circa 50ml
- ↔ Accessi delle aeree di deposito (traffico max 10 ton)
- ↔ Accessi pedonali Piano Terra. È severamente vietato l'utilizzo dei lift.
- Aree di cantiere (circa 90 mq) autorizzate da recintare (H=2.00m).
- Aree vietate al transito veicolare e al deposito
- WC da cantiere

