

|            |   |         |            |           |            |                 |            |     |
|------------|---|---------|------------|-----------|------------|-----------------|------------|-----|
| Oggetto    | PALESTRE PROVVISORIE<br>LUGANO - SEZIONE BARBENGO           |         |            |           | Oggetto N° | T2252           | File N°    | 004 |
| Nome Piano | DOMANDA DI COSTRUZIONE - COMPLEMENTO<br>PLANIMETRIA NEOFITE |         |            |           | Mappale    | 296 / 315 / 322 |            |     |
| Nome File  | 2479.33.004   | Formato | 84 X 30    | Settore   | 00         | Scala           | 1:250      |     |
| Disegnato  | CM  | Data    | 14.08.2020 | Approvato | SB         | Data            | 18.08.2020 |     |



Telefono + 41 91 683 12 31  
 E-mail info@comal.ch  
 Sito web www.comal.ch

Studio Comal.ch SA  
 Corso Pestalozzi 11  
 6900 Lugano

PROGETTISTA E CONSULENTE AMBIENTALE:

| N° | Dis. | Data | Correzioni |
|----|------|------|------------|
|    |      |      |            |
|    |      |      |            |
|    |      |      |            |
|    |      |      |            |

| LEGENDA |  |
|---------|--|
|         |  |
|         |  |
|         |  |
|         |  |
|         |  |

Planimetria neofite 1:250

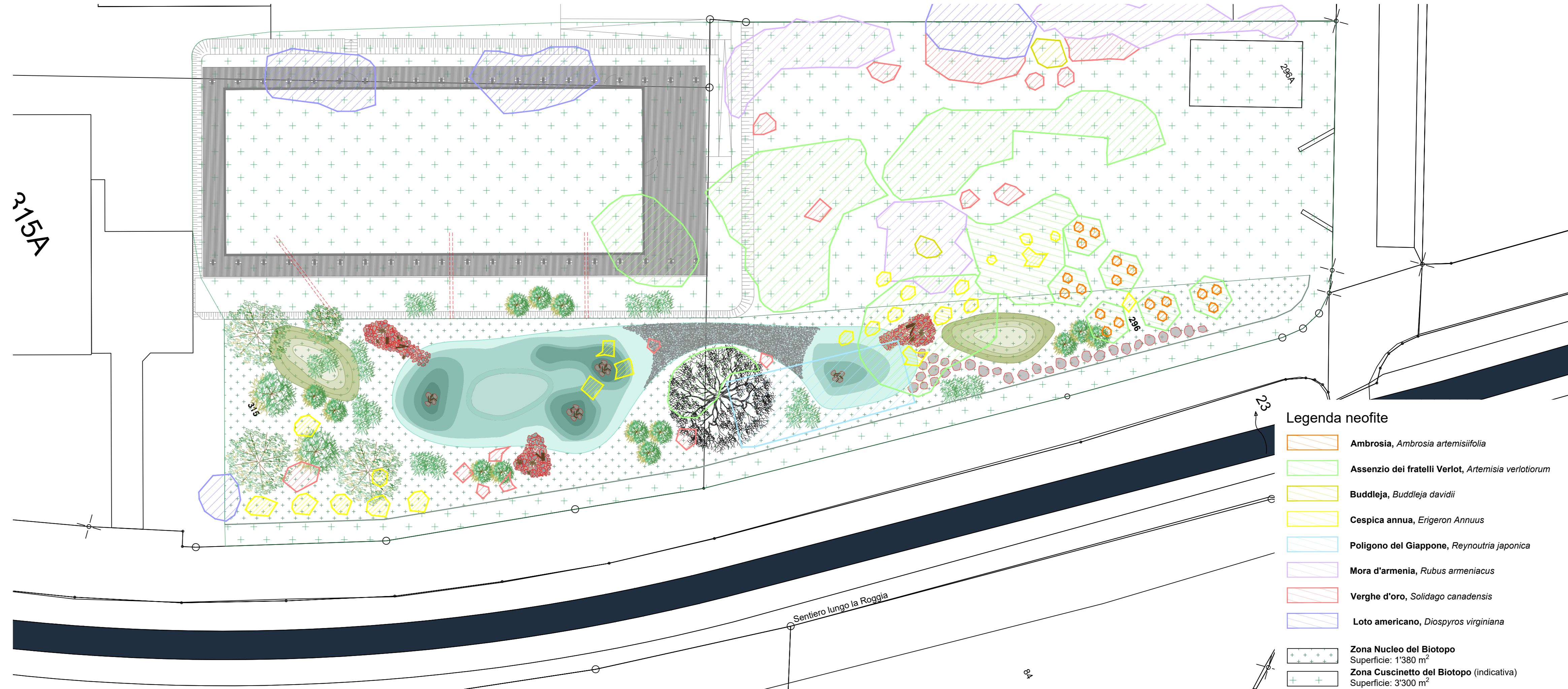

- Legenda neofite**
- Ambrosia, *Ambrosia artemisiifolia***
  - Assenzio dei fratelli Verlot, *Artemisia verlotiorum***
  - Buddleja, *Buddleja davidii***
  - Cespica annua, *Erigeron Annuus***
  - Poligono del Giappone, *Reynoutria japonica***
  - Mora d'armenia, *Rubus armeniacus***
  - Verghe d'oro, *Solidago canadensis***
  - Loto americano, *Diospyros virginiana***
  - Zona Nucleo del Biotopo**  
Superficie: 1'380 m<sup>2</sup>
  - Zona Cuscinetto del Biotopo (indicativa)**  
Superficie: 3'300 m<sup>2</sup>