

1:20 PORTA TIPO 9

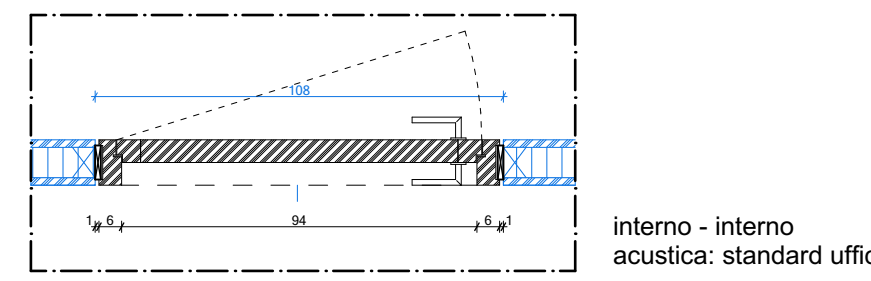

1:20 PORTE TIPO 8

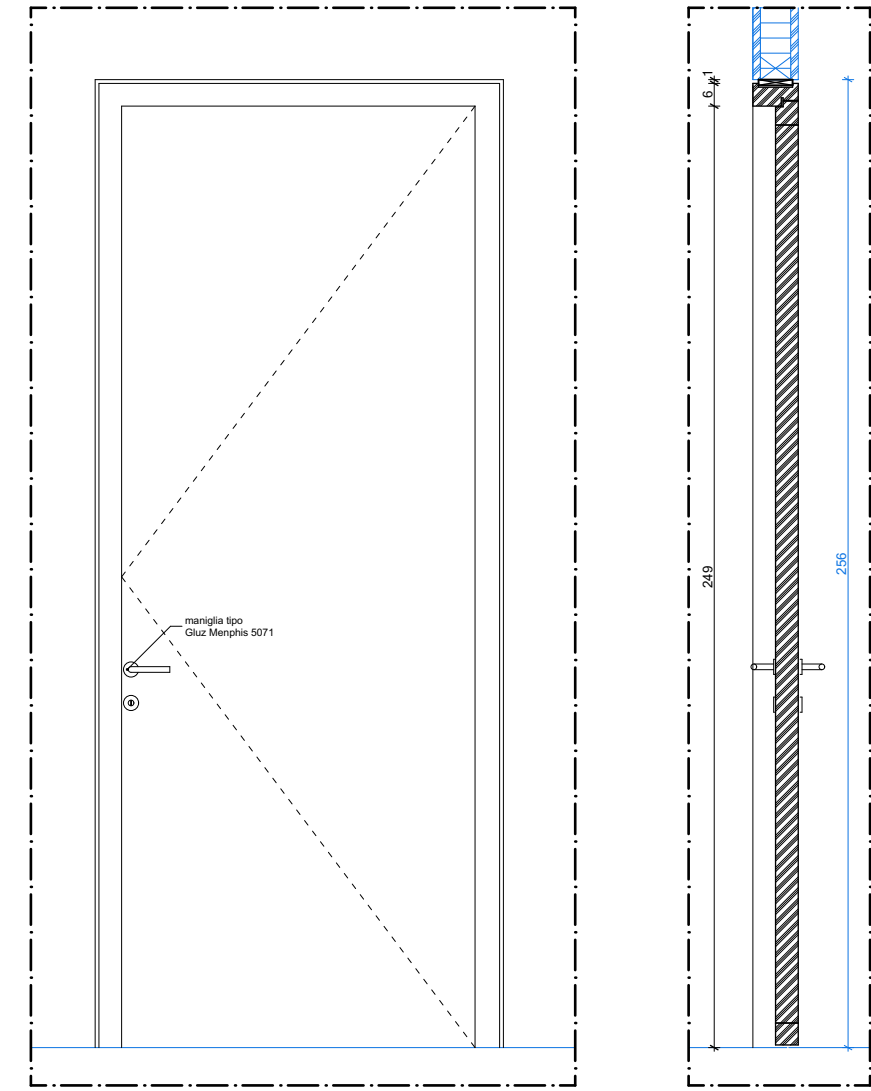
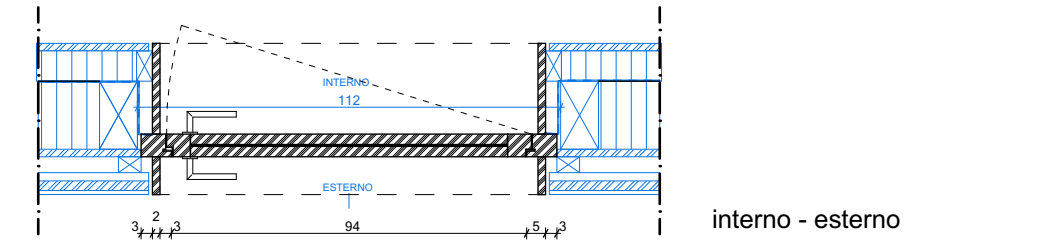
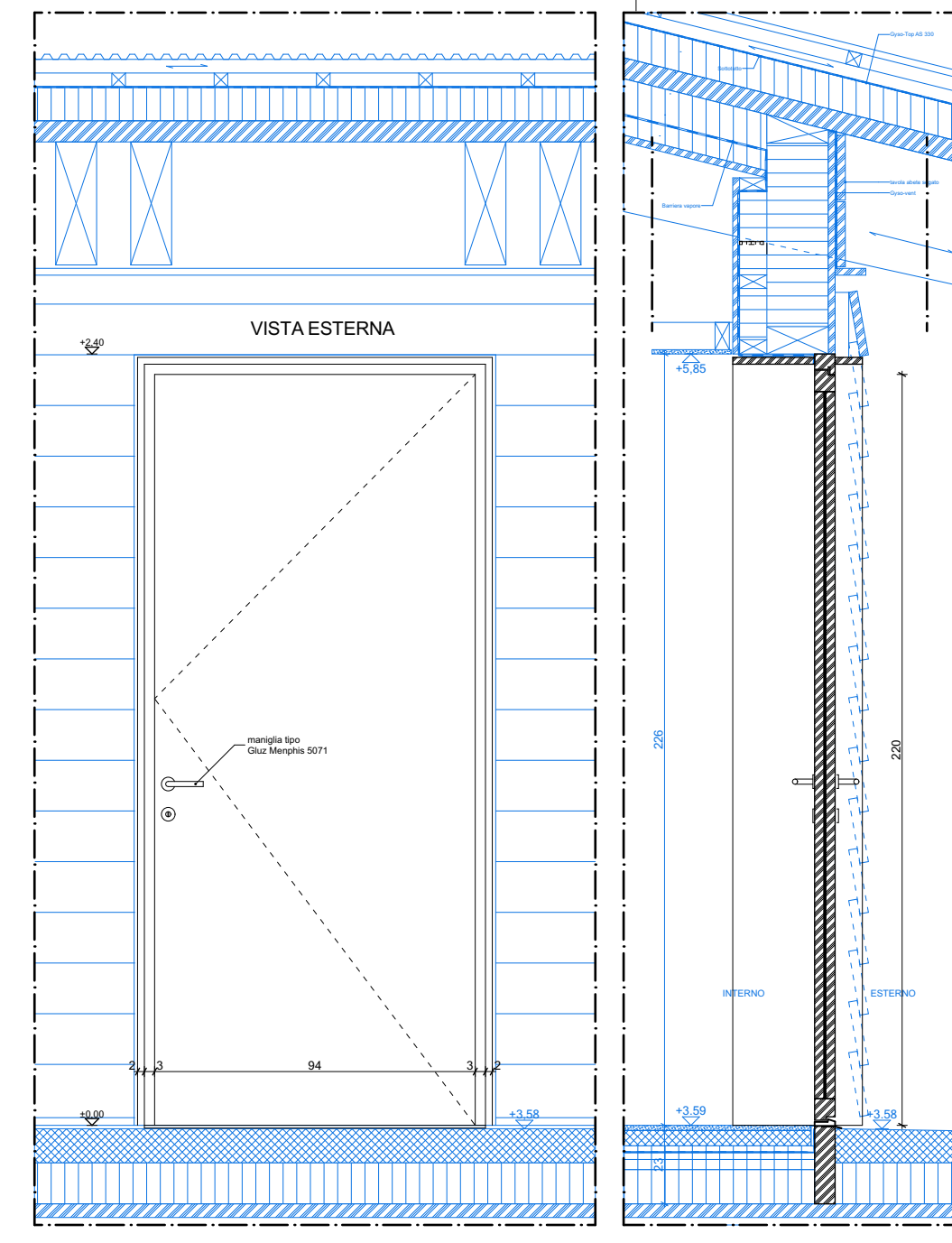

1:20 PORTE TIPO 7

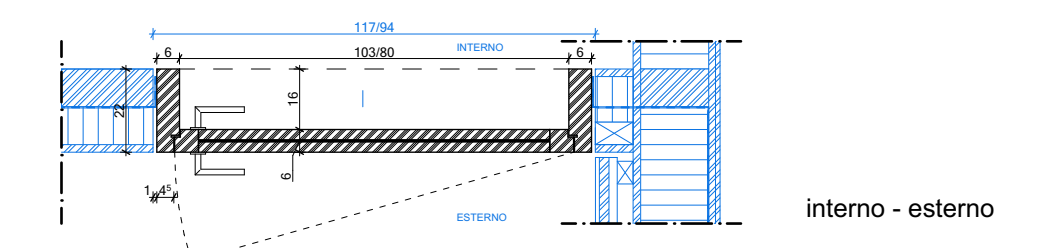
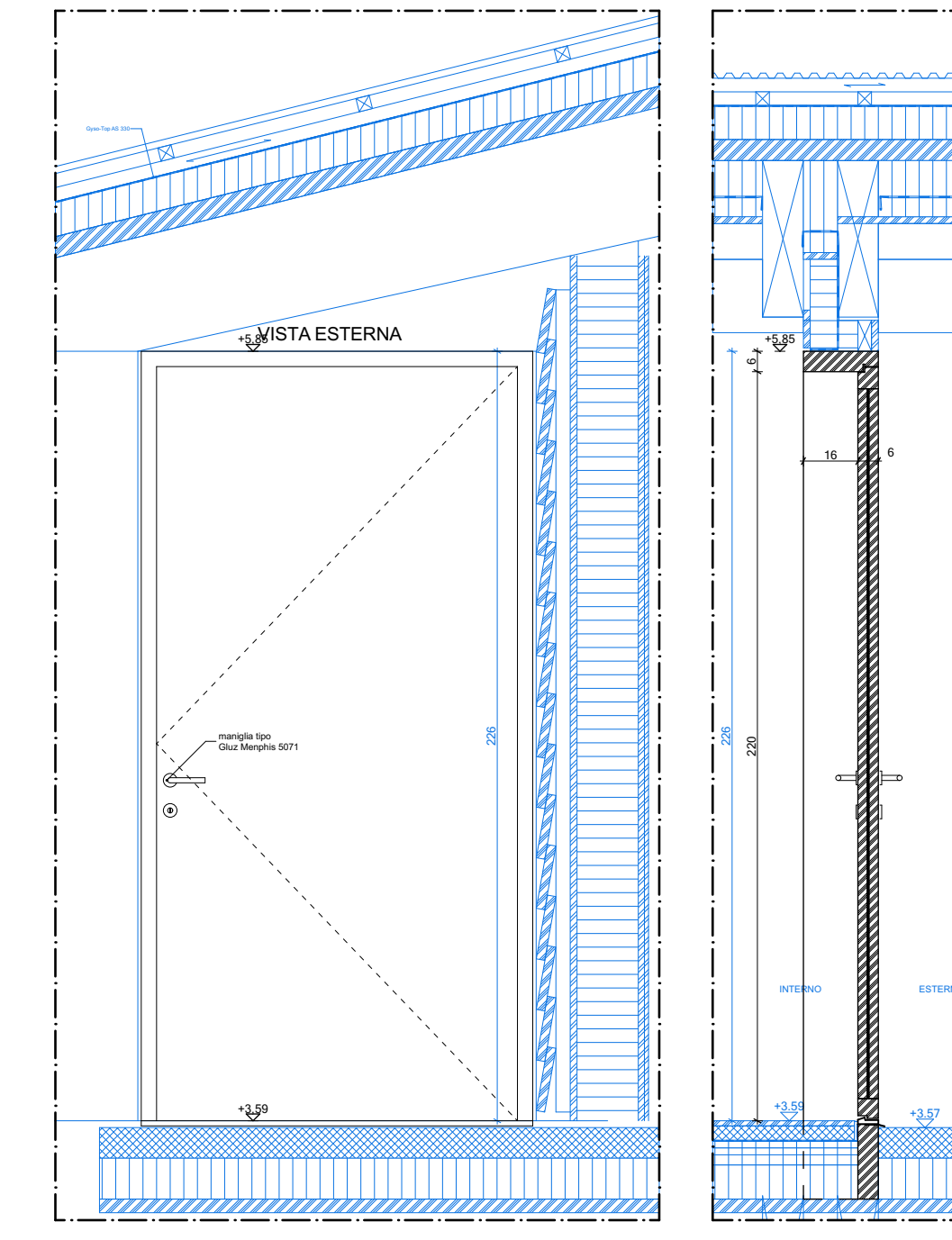

1:20 PORTE TIPO 6

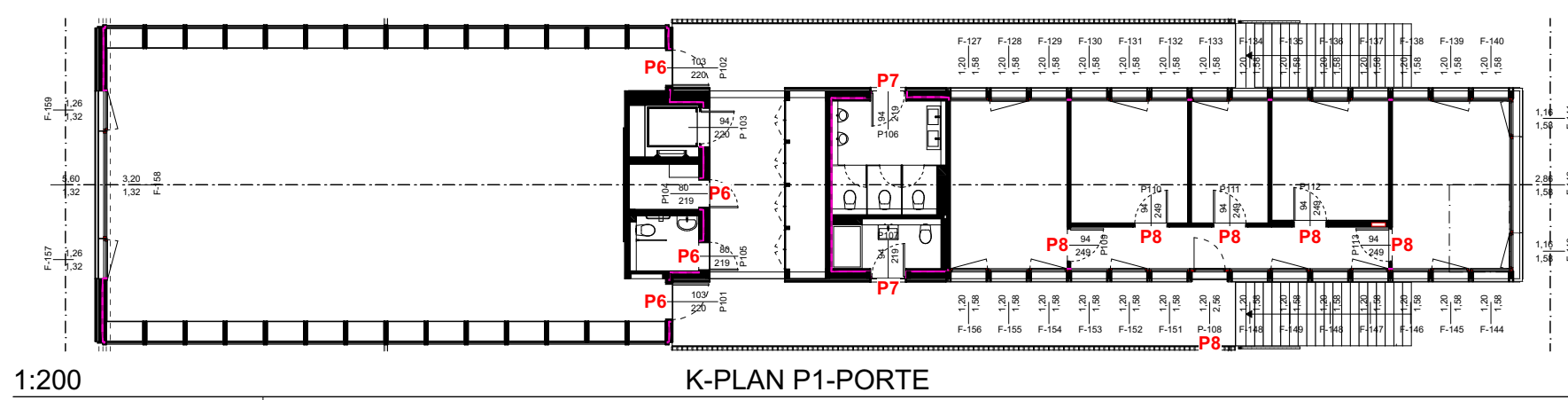

Oggetto: STABILE MULTIFUNZIONALE, 6515 GUDO - DOMANDA DI COSTRUZIONE			Oggetto Nr. E4070	Piano Nr. 002
Nome Piano DEFINITIVO - PORTE LEGNO			mappale 179	Variante 0
Nome File E4070_A1_E5_200_00_020_002_32_0	Formato	Scala	Data	modifica
Disegnato Corretto	TZ JK	Data Data	15.02.2021 15.02.2021	15.02.2021 0

±0.00 = +206.50 m/s/m

JACHEN KÖNZ ARCHITETTO
STUDIO DI ARCHITETTURA SIA / FAS
via al nido 3, CH-6900 lugano,
t: 091 950 89 15, f: 091 950 89 16,
info@koenz.ch

INGEGNERE CIVILE
Project Partners Ltd
Consulting Engineers
Via al Molino 55
6916 Lugano Grancia

INGEGNERE ELETTRICO
ERISEL SA
Via Mirasole 8
6500 Bellinzona

INGEGNERE RVCS
Marco De Carli
Studio d'ingegneria
Via Romero 6
6601 Locarno

TIPO 6			
P101	103	x	220
P102	103	x	220
P104	84	x	220
P105	84	x	220

TIPO 7

P106	94	x	220
P107	94	x	220

TIPO 8

P109	94	x	249
P110	94	x	249
P111	94	x	249
P112	94	x	249
P113	94	x	249

TIPO 9

P108	101	x	249
------	-----	---	-----

telaio serramenti
Uf ≤ 1.4 W/m²K

vetri tripli
Ug = 0.5 W/m²K
G ≥ 0.48
Distanziale ψ ≤ 0.035 W/mK

acustica verso esterno
R_w + C_w ≥ 30 [dB]

porte verso esterno
Ud ≤ 1.1 W/m²K

DFE - Divisione delle risorse
Sezione della Logistica
Via della Carmagnola 7, 6515 Bellinzona

DT - Divisione dell'ambiente
Ufficio della caccia e della pesca
Via Franco Zorzi 13, 6501 Bellinzona

L' Istante

IL PROPRIETARIO

DFE - Divisione delle risorse
Sezione della Logistica
Via della Carmagnola 7, 6515 Bellinzona

IL PROGETTISTA

JACHEN KÖNZ ARCHITETTO
STUDIO DI ARCHITETTURA SIA / FAS
via al nido 3, CH-6900 lugano