 AREA / PERIMETRO CANTIERE 4'350.0 M CA. / 250.0 M RECINZIONE

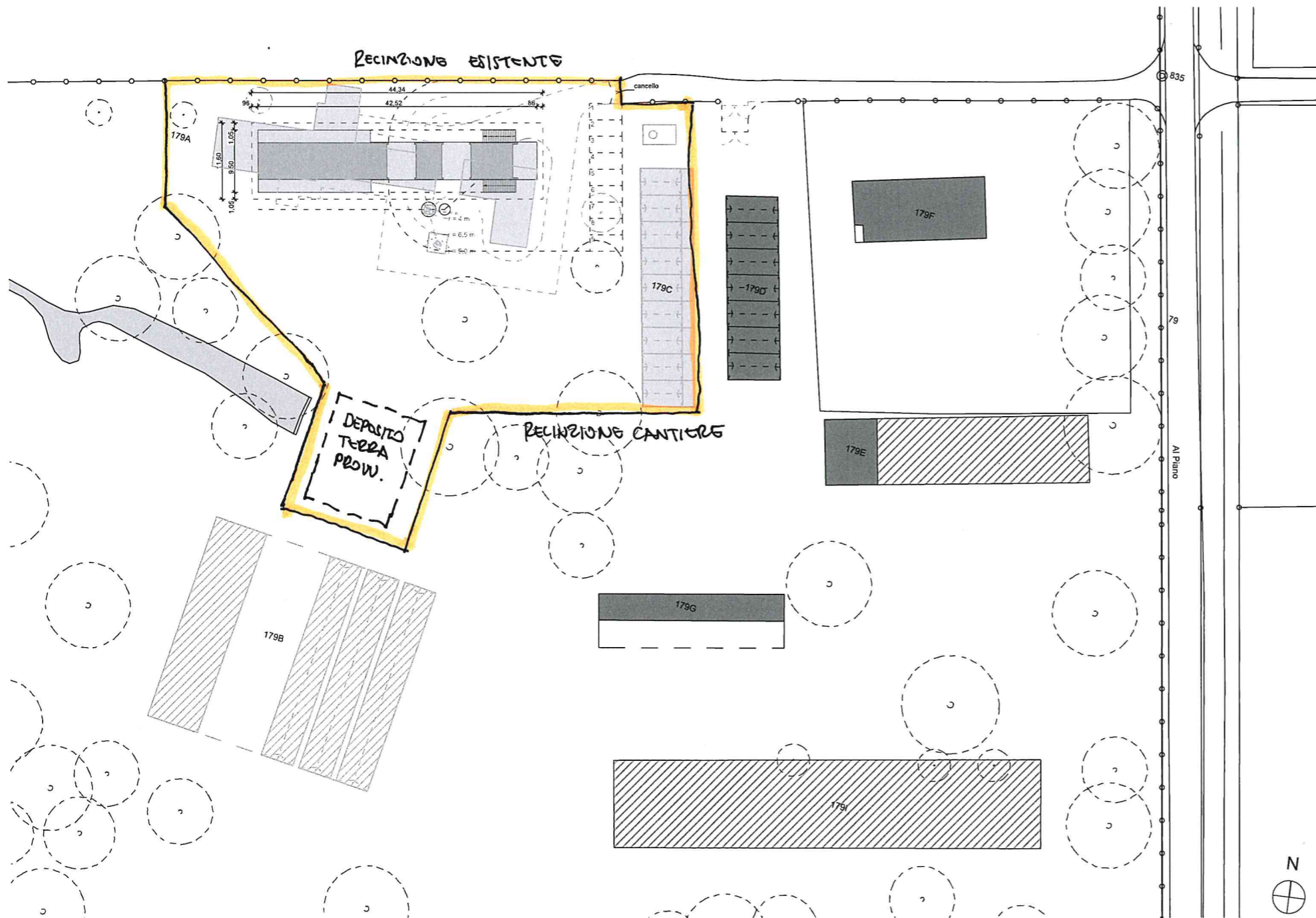

Dipartimento delle finanze e dell'economia  
Sezione della Logistica  
Via della Carmagnola 7  
6515 Bellinzona  
t +41 (0)91 814 77 11  
f +41 (0)91 814 77 19  
e-mail : dfe-si@ti.ch  
web : www.ti.ch/DFE/DR/SL

Repubblica  
e Cantone  
Ticino

Oggetto: STABILE MULTIFUNZIONALE, 6515 GUDO - DOMANDA DI COSTRUZIONE				Oggetto Nr. E4070	Piano Nr. 154-A03-500-01
Nome Piano 154-A03-500-01 PIANO SITUAZIONE				mappale 179	Variante 0
Nome File	154_A04_100_2020_12_24.pln	Formato		Scala	Data
Disegnato	TZ	Data	.....2020		
Corretto	JK	Data	.....2020	63x29.7	1:500
					14.01.2021
					0

JACHEN KÖNZ ARCHITETTO  
STUDIO DI ARCHITETTURA SIA / FAS  
via al nido 3, CH-6900 lugano,  
t: 091 950 89 15, f: 091 950 89 16,  
info@koenz.ch

0 5 10 20 m

	esistente	demolizione	nuovo
edificio			
voliera			
Pavimentazione			

DFE - Divisione delle risorse  
Sezione della Logistica  
Via della Carmagnola 7, 6515 Bellinzona

DT - Divisione dell'ambiente  
Ufficio della caccia e della pesca  
Via Franco Zorzi 13, 6501 Bellinzona

L' ISTANCE

DFE - Divisione delle risorse  
Sezione della Logistica  
Via della Carmagnola 7, 6515 Bellinzona

IL PROPRIETARIO

JACHEN KÖNZ ARCHITETTO  
STUDIO DI ARCHITETTURA SIA / FAS  
via al nido 3, CH-6900 lugano

IL PROGETTISTA