

1:20

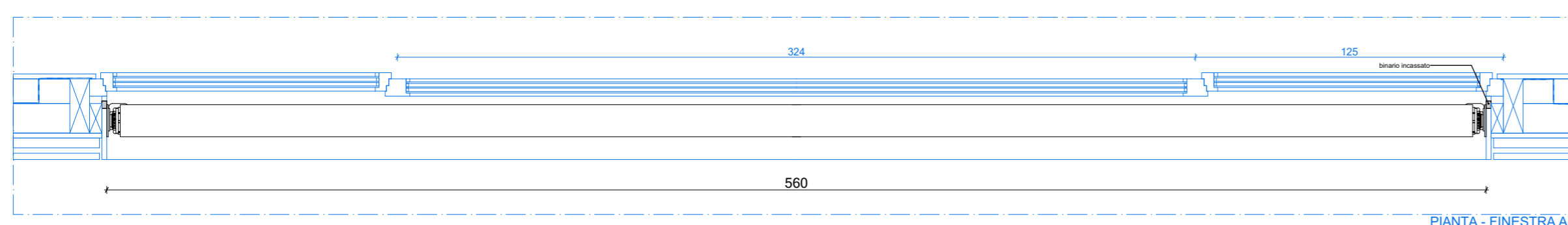
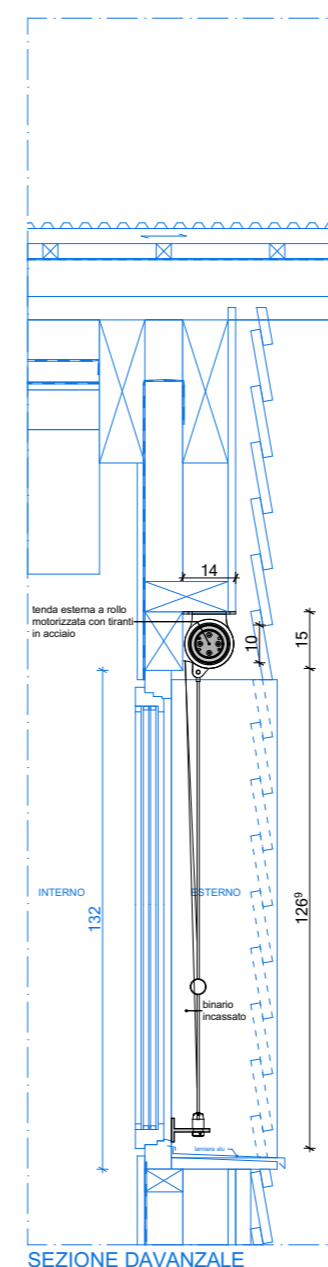
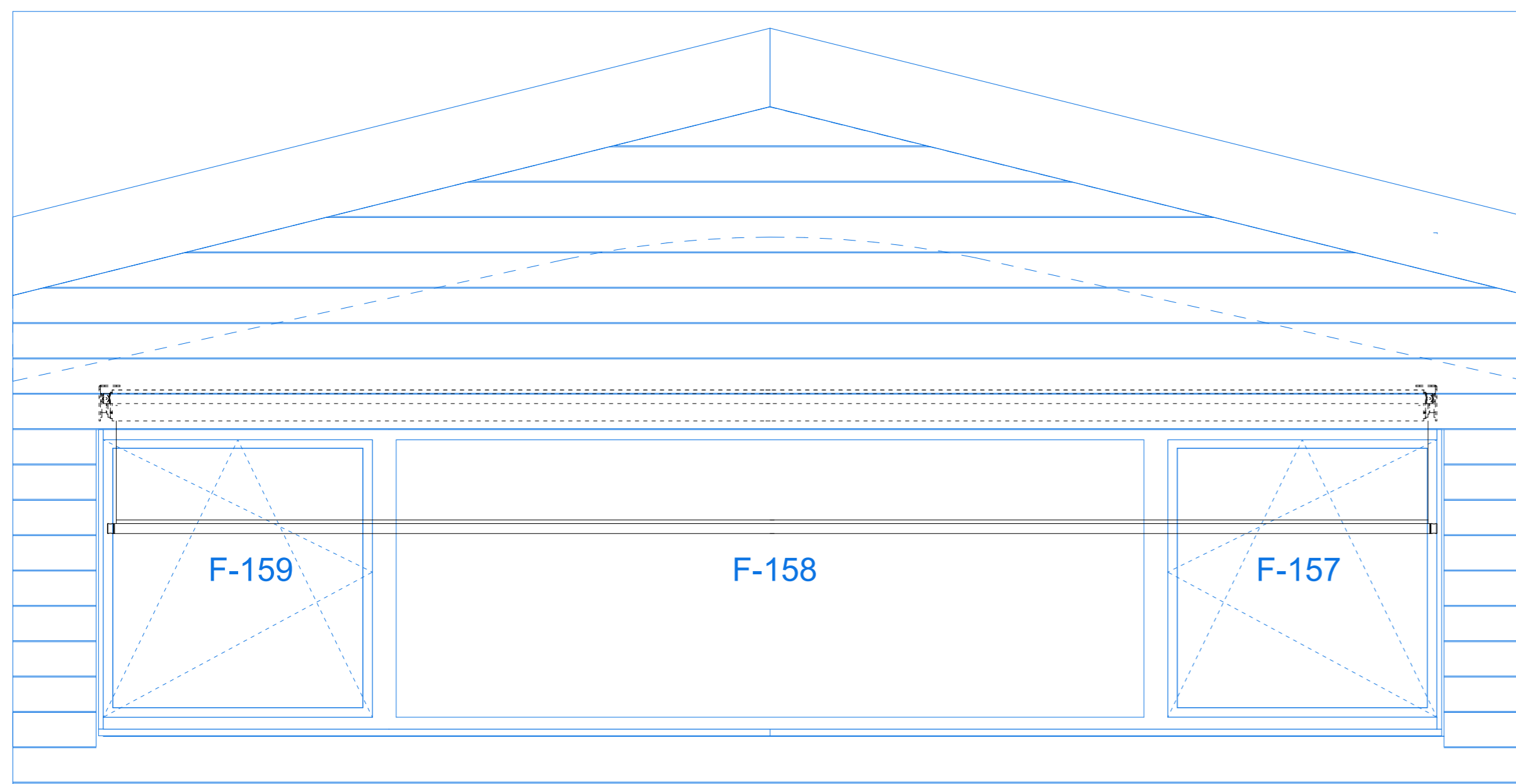

1:20

Dipartimento delle finanze e dell'economia
Sezione della Logistica
Via della Carmagnola 7
6515 Bellinzona
t: +41 (0)91 814 77 11
f: +41 (0)91 814 77 19
e-mail: dfe-si@ti.ch
web: www.ti.ch/DFE/DR/SL

Repubblica
e Cantone
Ticino

Oggetto: STABILE MULTIFUNZIONALE, 6515 GUIDO - DOMANDA DI COSTRUZIONE				Oggetto Nr. E4070	Piano Nr. 001
Nome Piano DEFINITIVO - OSCURAMENTI				mappale 179	Variante 0
Nome File	E4070_A1_M2_100_00_020_001_32_0	Formato		Data	modifica
Disegnato	TZ	Data	15.02.2021	15.02.2021	0
Corretto	JK	Data	15.02.2021		
			63 x 60	1:20	

±0.00 = +206.50 m/s/m

JACHEN KÖNZ ARCHITETTO
STUDIO DI ARCHITETTURA SIA / FAS
via al nido 3, CH-6900 Lugano,
t: 091 950 89 15, f: 091 950 89 16,
info@koenz.ch

INGEGNERE CIVILE
Project Partners Ltd
Consulting Engineers
Via al Molino 55
6916 Lugano Grancia

INGEGNERE ELETTRICO
ERISEL SA
Via Mirasole 8
6500 Bellinzona

INGEGNERE RVCS
Marco De Carli
Studio d'ingegneria
Via Romero 6
6601 Locarno

DFE - Divisione delle risorse
Sezione della Logistica
Via della Carmagnola 7, 6515 Bellinzona

DT - Divisione dell'ambiente
Ufficio della caccia e della pesca
Via Franco Zorzi 13, 6501 Bellinzona

L' ISTANCE

IL PROPRIETARIO

DFE - Divisione delle risorse
Sezione della Logistica
Via della Carmagnola 7, 6515 Bellinzona

IL PROGETTISTA

JACHEN KÖNZ ARCHITETTO
STUDIO DI ARCHITETTURA SIA / FAS
via al nido 3, CH-6900 Lugano