

PIANO PRIMO BASE IMPIANTISTI

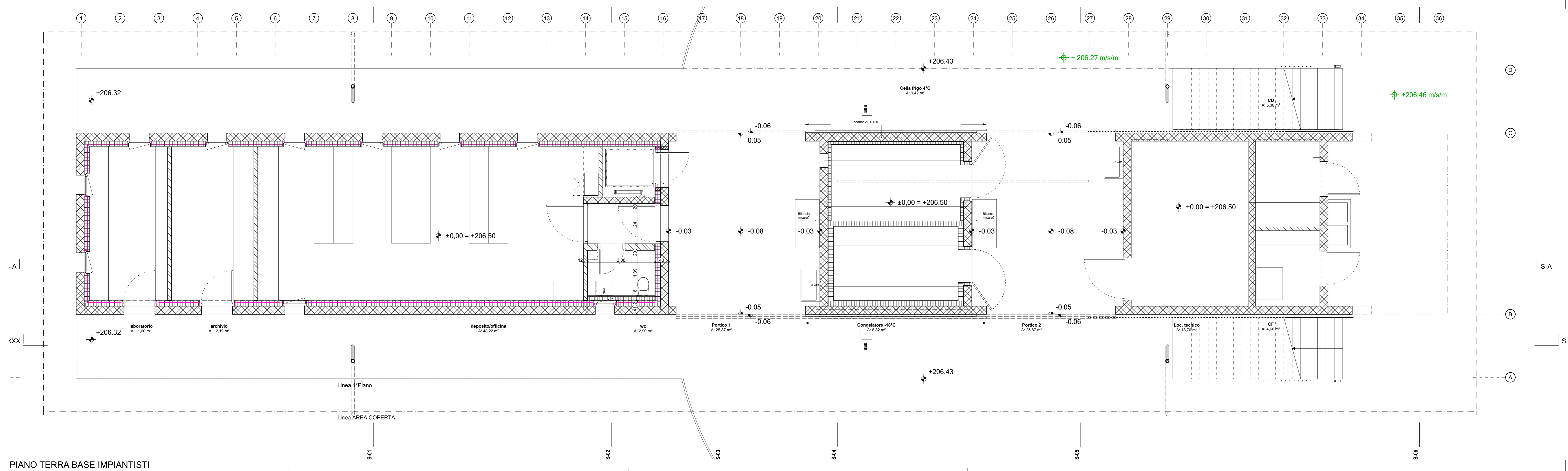

PIANO TERRA BASE IMPIANTISTI

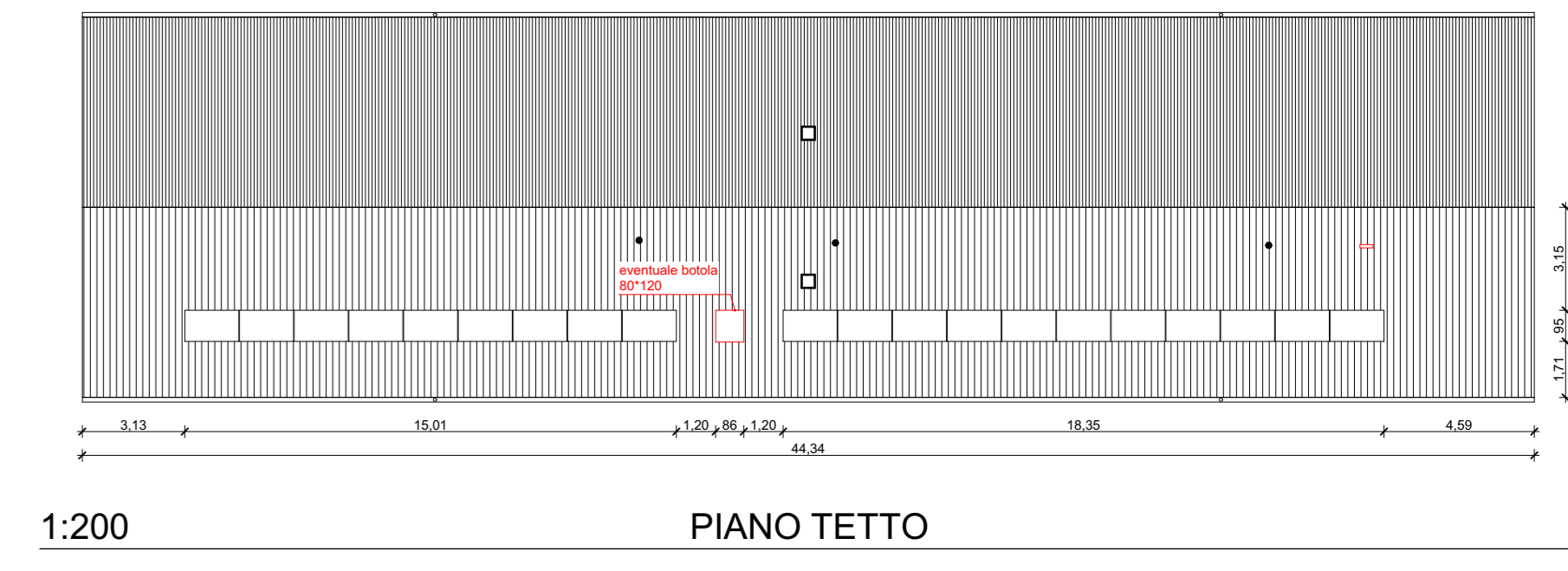

1:200 PIANO TETTO

Dipartimento delle finanze e dell'economia
Sezione della Logistica
 Via della Carmagnola 7
 6515 Bellinzona
 t: +41 (0)91 814 77 11
 f: +41 (0)91 814 77 19
 e-mail: dfe-s@dfc.ch
 web: www.d.ch/DFE/DFC/SL

Repubblica e Cantone Ticino

Oggetto: STABILE MULTIFUNZIONALE, 6515 GUIDO - DOMANDA DI COSTRUZIONE				Oggetto Nr: E4070	Piano Nr: 002
Nome Piano: DEFINITIVO - PIANI BASE IMPIANTISTI				mappele: 179	Varianti: 0
Nome File: E4070_A1_PI_MEX_00_050_002_32_0	Formato: 128 x 60	Scala: 1:50, 1:200	Data: 15.02.2021	Date: 15.02.2021	modifica: 0
Disegnato: TZ	Data: 15.02.2021	Completato: JK	Data: 15.02.2021		

JACHEN KÖNZ ARCHITETTO
 STUDIO DI ARCHITETTURA SIA / FAS
 via al nido 3, CH-6900 Lugano,
 t: 091 950 89 15, f: 091 950 89 16,
 info@koenz.ch

INGEGNERE CIVILE
 Project Partners Ltd
 Consulting Engineers
 Via al Molino 55
 6916 Lugano Granacia

INGEGNERE ELETTRICO
 ERISEL SA
 Via Mirasole 8
 6500 Bellinzona

INGEGNERE RVCS
 Marco De Carli
 Studio d'ingegneria
 Via Romero 6
 6801 Locarno

L'ISTANTE
 DFE - Divisione delle risorse
 Sezione della Logistica
 Via della Carmagnola 7, 6515 Bellinzona

IL PROPRIETARIO
 DFE - Divisione delle risorse
 Sezione della Logistica
 Via della Carmagnola 7, 6515 Bellinzona

IL PROGETTISTA
 JACHEN KÖNZ ARCHITETTO
 STUDIO DI ARCHITETTURA SIA / FAS
 via al nido 3, CH-6900 Lugano