

Oggetto	Nuovo stabile SME Caslano			Oggetto N°	E2350	File N°	2	Plano N°	1P
Nome Piano	PIANTA - 1P - MOBILIO			Mappale	nnnn		Variante	04	
Nome File	Formato	Settore	Scala	Data			Modifica		
Disegnato	Luca Ferrari	Data	06.06.2017	09.05.1018			07		
Approvato	Nome Cognome	Data	giorno mese anno						

Dipartimento delle finanze e dell'economia  
 Sezione della logistica  
 Via del Carmagnola 7  
 6500 Bellinzona  
 t +41 (0)91 814 77 11  
 f +41 (0)91 814 77 19  
 e-mail : dfe-sl@ti.ch  
 web : www.ti.ch/DFE/DR/SL

Repubblica  
 e Cantone  
 Ticino

MOBILIO/COMPLEMENTI DI COMPETENZA CEAP  
 MOBILIO/COMPLEMENTI DI COMPETENZA PROGETTISTA  
 MOBILIO DI COMPETENZA ARREDAMENTO SL

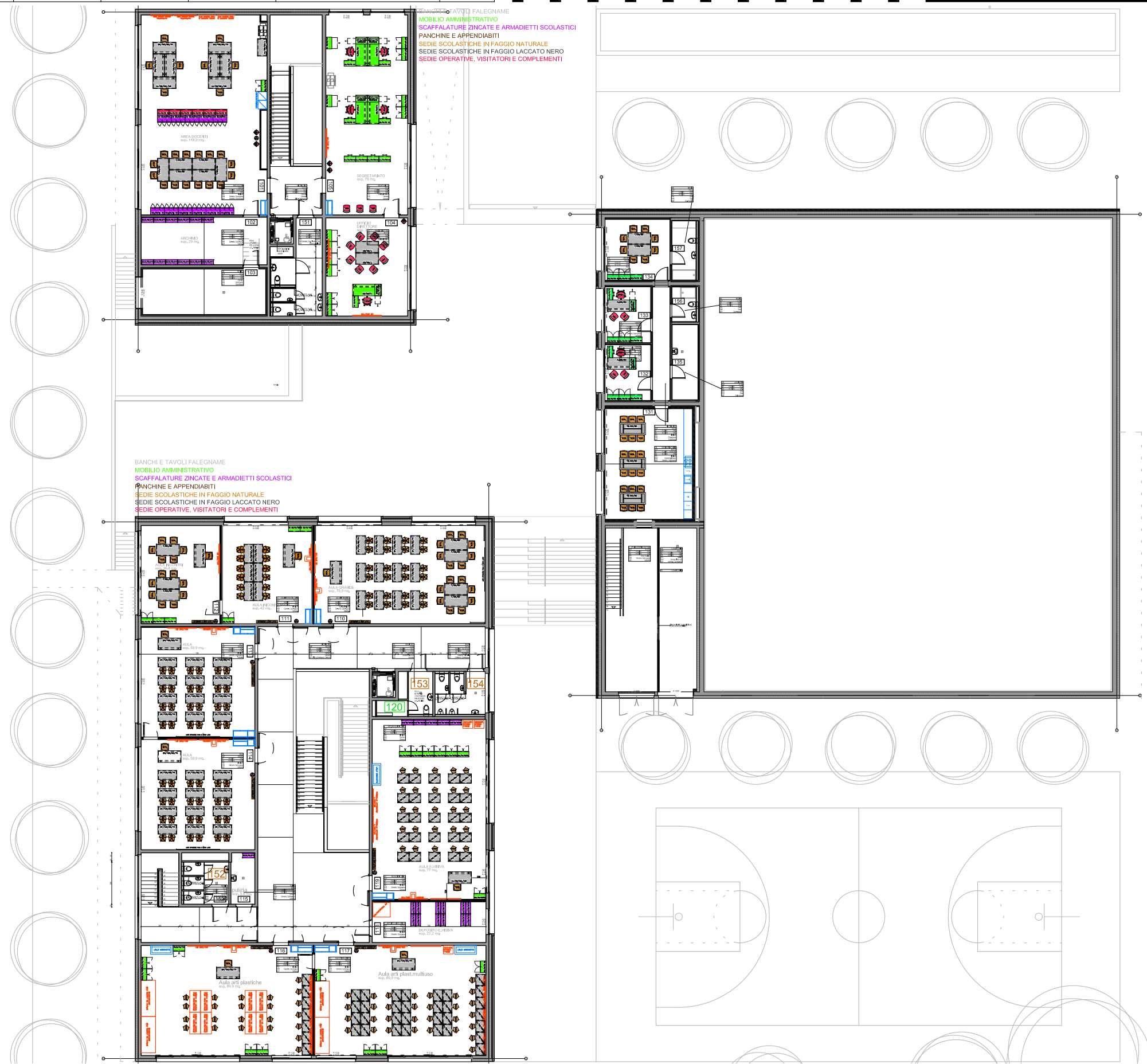

BANCHI E TAVOLI FALEGNAME  
 MOBILIO AMMINISTRATIVO  
 SCAFFALATURE ZINcate E ARMADIETTI SCOLASTICI  
 PANCHINE E APPENDIABILI  
 SEDIE SCOLASTICHE IN FAGGIO NATURALE  
 SEDIE SCOLASTICHE IN FAGGIO LACCATO NERO  
 SEDIE OPERATIVE, VISITATORI E COMPLEMENTI

BANCHI E TAVOLI FALEGNAME  
 MOBILIO AMMINISTRATIVO  
 SCAFFALATURE ZINcate E ARMADIETTI SCOLASTICI  
 PANCHINE E APPENDIABILI  
 SEDIE SCOLASTICHE IN FAGGIO NATURALE  
 SEDIE SCOLASTICHE IN FAGGIO LACCATO NERO  
 SEDIE OPERATIVE, VISITATORI E COMPLEMENTI