

Sezione A-A

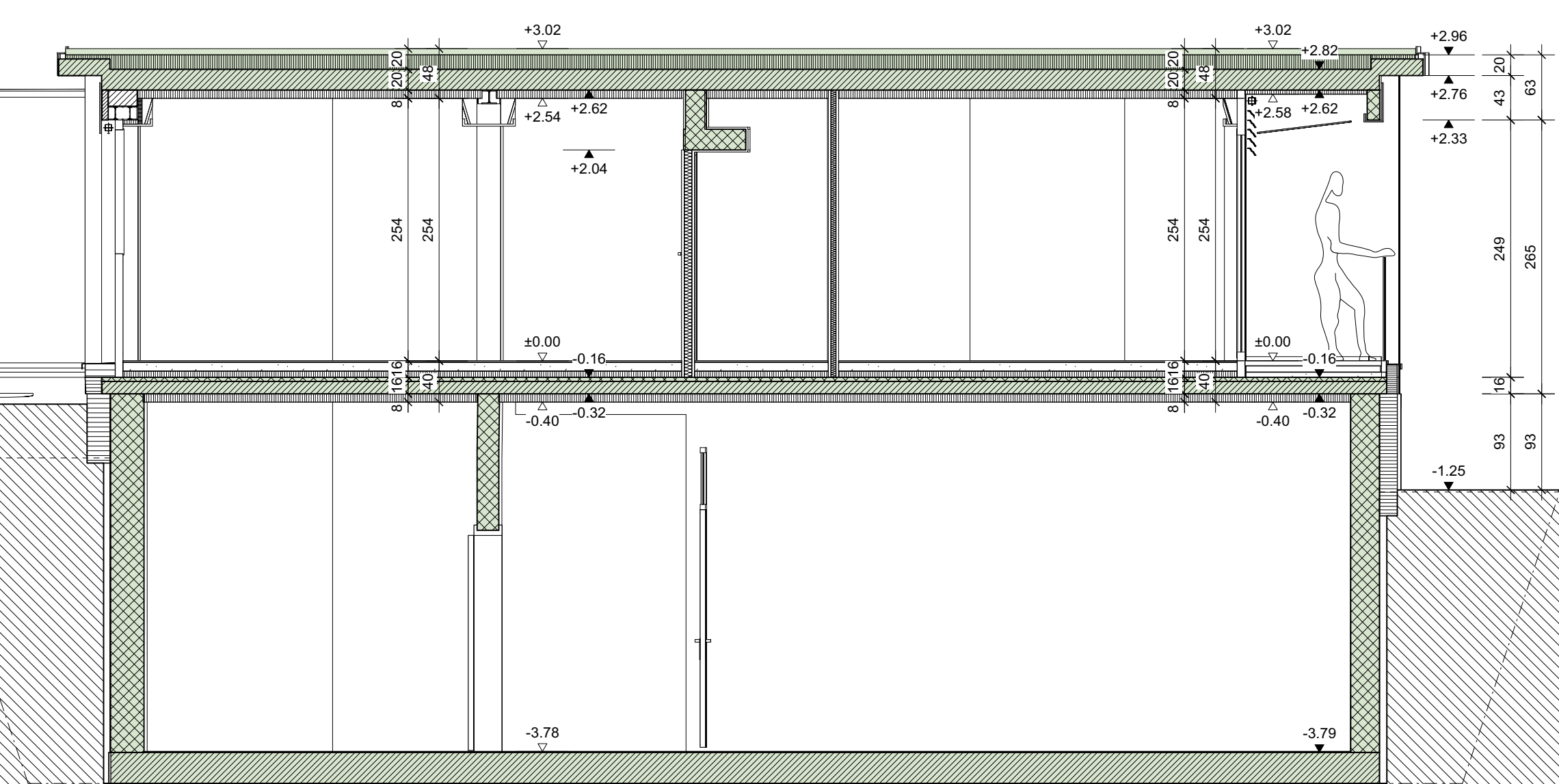

Prospetto Nord/Ovest



Sezione B-B

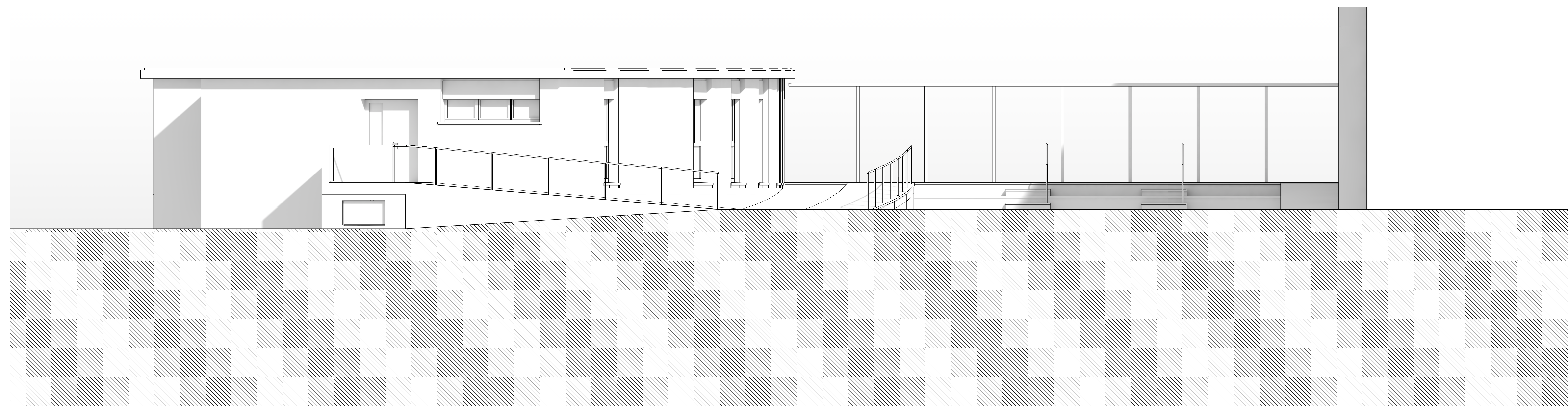

Prospetto Sud/Est

ALLEGATO ARCH13

Dipartimento delle finanze e dell'economia
Sezione della logistica

Repubblica
e Cantone
Ticino

Via del Carmagnola 7
6900 Bellinzona
T+41 (0)91 614 77 11
F+41 (0)91 614 77 19
e-mail: sff-e@sl.ch
web : www.sl.ch/DFED/SL

Oggetto	MOTTINO - MENDRISIO		Oggetto N°	E1078	File N°	001	Piano N°	1.6
Nome Piano	PIANO SEZIONI E PROSPETTI		Mappale	1445	Variante	V		
Nome File	E1078_A1_MX_MX_00_050_001_41_1.dwg	Formato	Settore	Scala	Data	Modifica		
Disegnato	Giulia Belloni	Data	21.04.2020					
Approvato	Gianluca Martinelli	Data	21.04.2020	147x60	00	1:50	21.04.2020	5

Gianluca Martinelli architetto
Via San Gottardo 65
6900 Bellinzona

T +41(0)91 682 69 33
info@studio-martinelli.ch
studio-martinelli.ch

- C.A. ESISTENTE
- MATTONE ESISTENTE
- C.A.
- MATTONE
- ISOLAZIONE RIGIDA
- ISOLAZIONE MORBIDA