

Oggetto	Scuola media e palestra - Acquarossa				Oggetto N°	E5046	File N°		Piano N°	0
Nome Piano	00 - Piano situazione				Mappale	835			Variante	-
Nome File	E5046_progetto di massima_fase 4	Formato	Settore	Scala	Data				Modifica	
Disegnato	Reto a Marca	78 x 29.7	00	1:500	14.07.2021					-

Dipartimento delle finanze e dell'economia
Sezione della logistica

Via del Carmagnola 7
6500 Bellinzona
t +41 (0)91 814 77 11
f +41 (0)91 814 77 19
e-mail : dfe-sl@ti.ch
web : www.ti.ch/DFE/DR/SL

**Repubblica
e Cantone
Ticino**

a marca - terraneo architettura sa
via a. giovannini 12 t 0041 91 880 08 00 web www.am-t.ch
ch - 6710 biasca f 0041 91 880 08 01 e-m architettura@am-t.ch

am-t

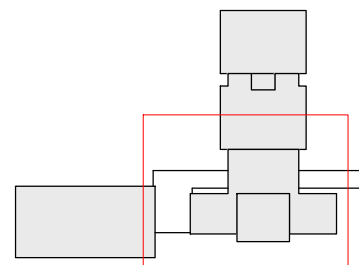

0 1 5 10 20 metri

Tutte le misure e le quote vanno verificate sul sito.

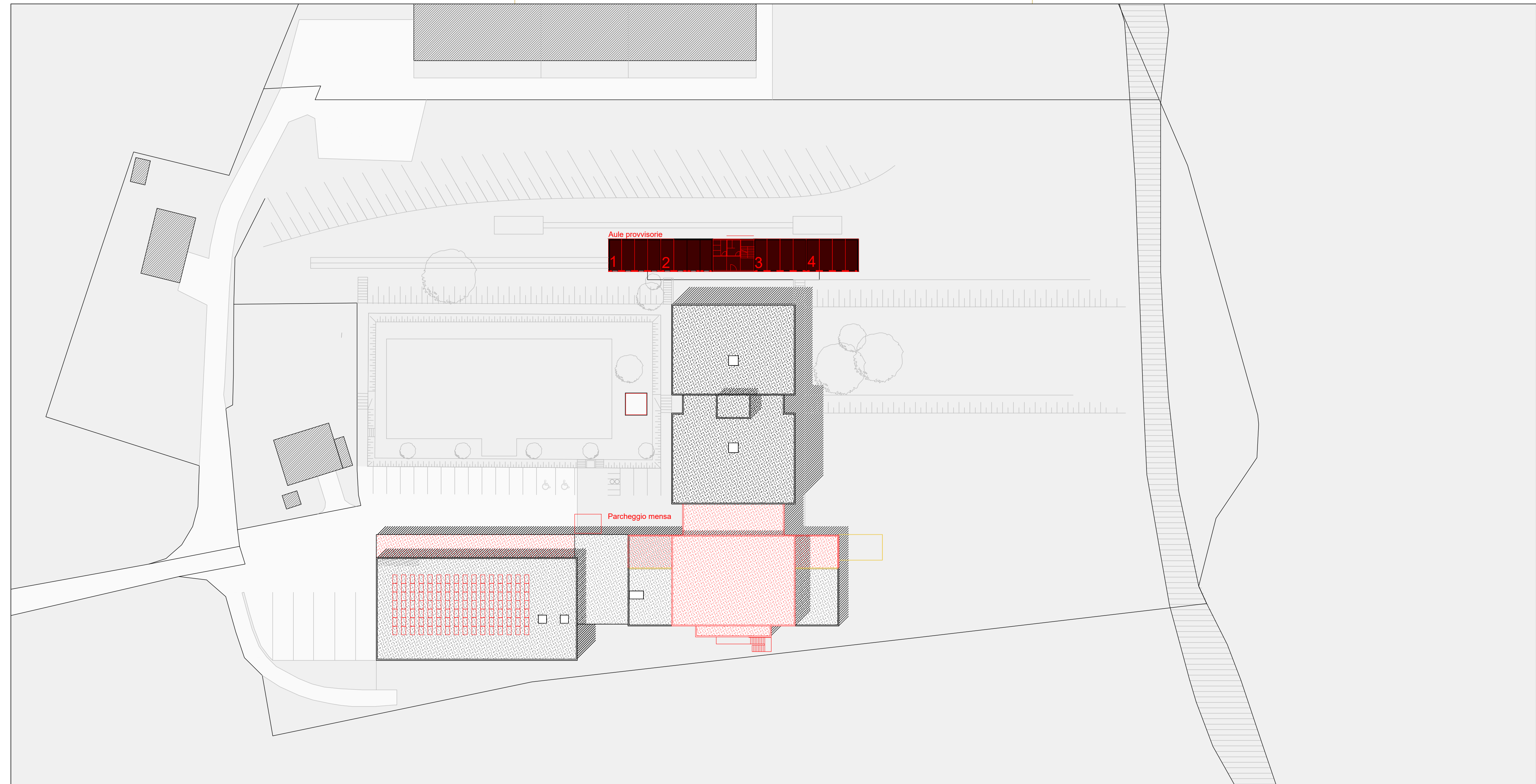

Oggetto	Scuola media e palestra - Acquarossa			Oggetto N°	File N°	Piano N°
Nome Piano	01 - PT - 1P Variante 2018 base			Mappale		Varianti
Nome File	E5046_progetto di massima_fase 4	Formato	Settore	Scala	Data	Modifica
Disegnato	Reito a Marca	78 x 29.7	00	1:200	14.07.2021	-

Dipartimento delle finanze e dell'economia
Sezione della logistica
Via del Carmagnola 7
6500 Bellinzona
t +41 (0)91 814 77 11
f +41 (0)91 814 77 19
e-mail : dfe-sl@ti.ch
web : www.ti.ch/DFE/DR/SL

**Repubblica
e Cantone
Ticino**

a marca - terraneo architettura sa
via a. giovannini 12
ch - 6710 biasca



t 0041 91 880 08 00 web www.am-t.ch
f 0041 91 880 08 01 e-m architettura@am-t.ch

am-t

Tutte le misure e le quote vanno verificate sul sito.

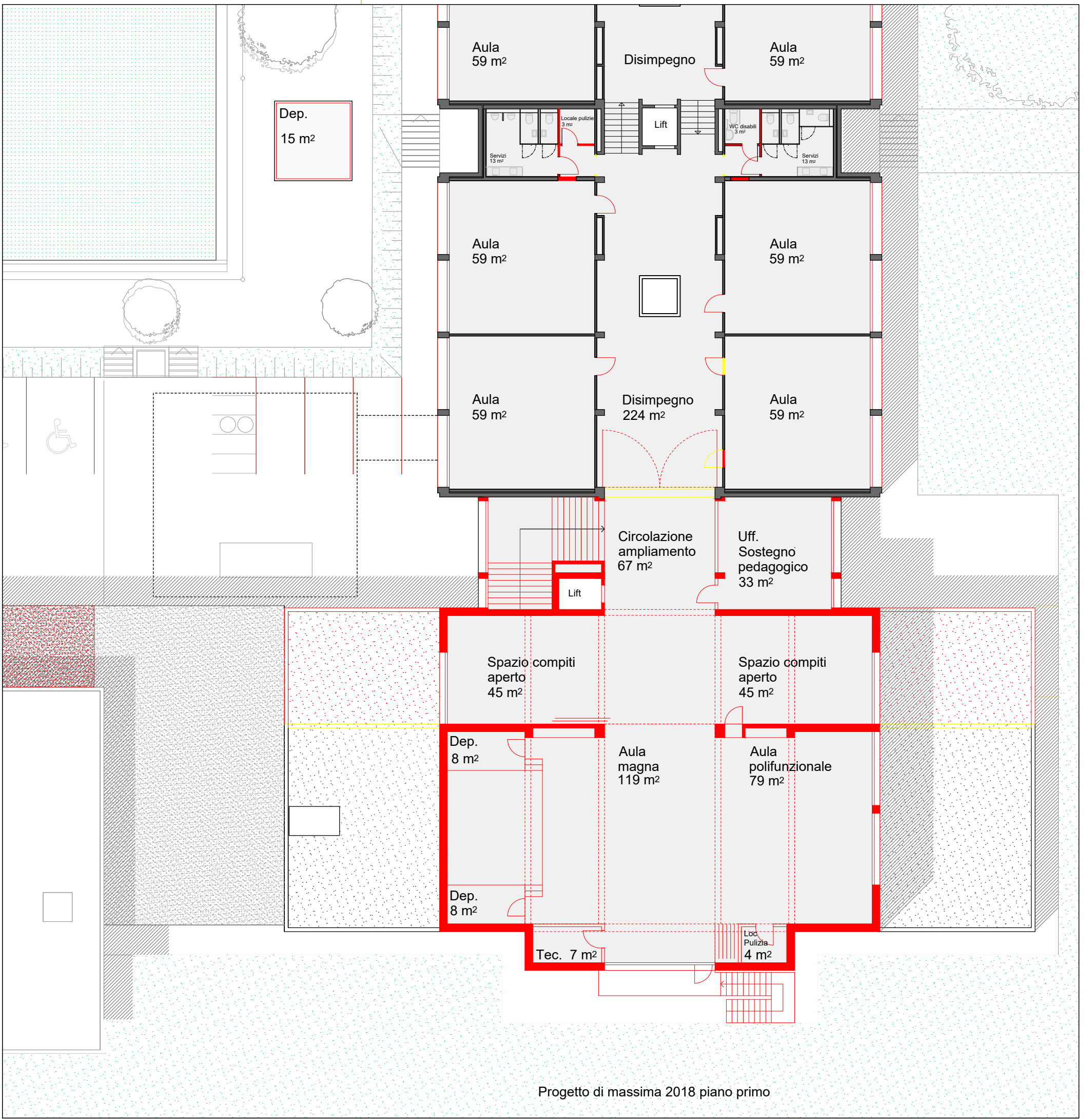
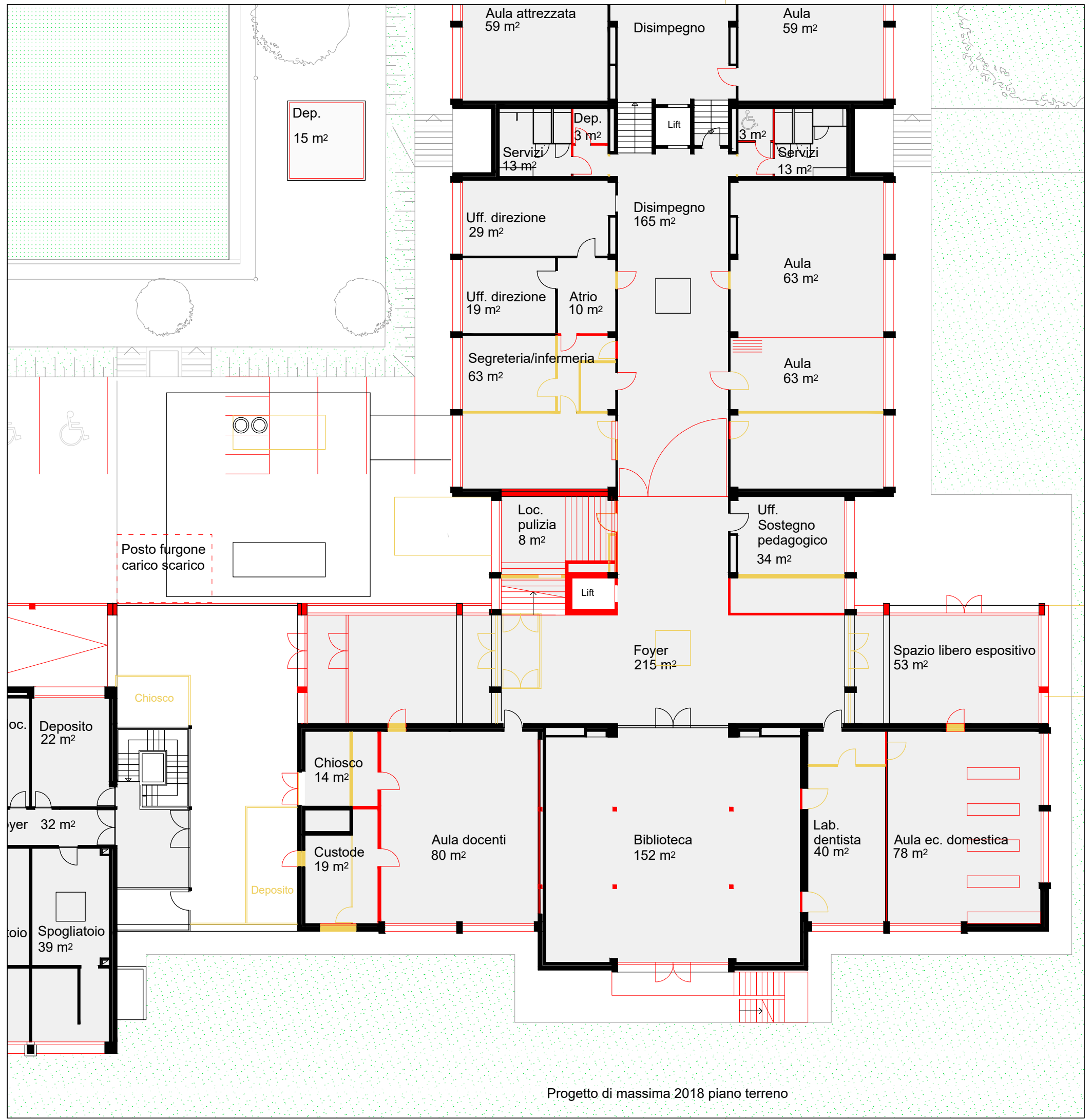

Oggetto	Scuola media e palestra - Acquarossa			Oggetto N°	E5046	File N°	Piano N°	2	
Nome Piano	02 - 1P Variante mensa 80 + 10 posti			Mappale	835		Variante	-	
Nome File	E5046_progetto di massima_fase 4	Formato	78 x 29.7	Settore	00	Scala	1:200	Data	14.07.2021
Disegnato	Reto a Marca							Modifica	-

Dipartimento delle finanze e dell'economia
Sezione della logistica

Via del Carmagnola 7
6500 Bellinzona
t +41 (0)91 814 77 11
f +41 (0)91 814 77 19
e-mail : dfe-sl@ti.ch
web : www.ti.ch/DFE/DR/SL

Repubblica
e Cantone
Ticino

a marca - terraneo architettura sa

via a. giovannini 12 t 0041 91 880 08 00 web www.am-t.ch
ch - 6710 biasca f 0041 91 880 08 01 e-m architettura@am-t.ch

am-t

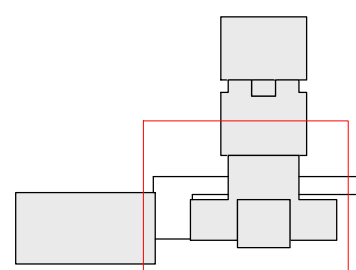

0 1 5 10 20 metri

Tutte le misure e le quote vanno verificate sul sito.

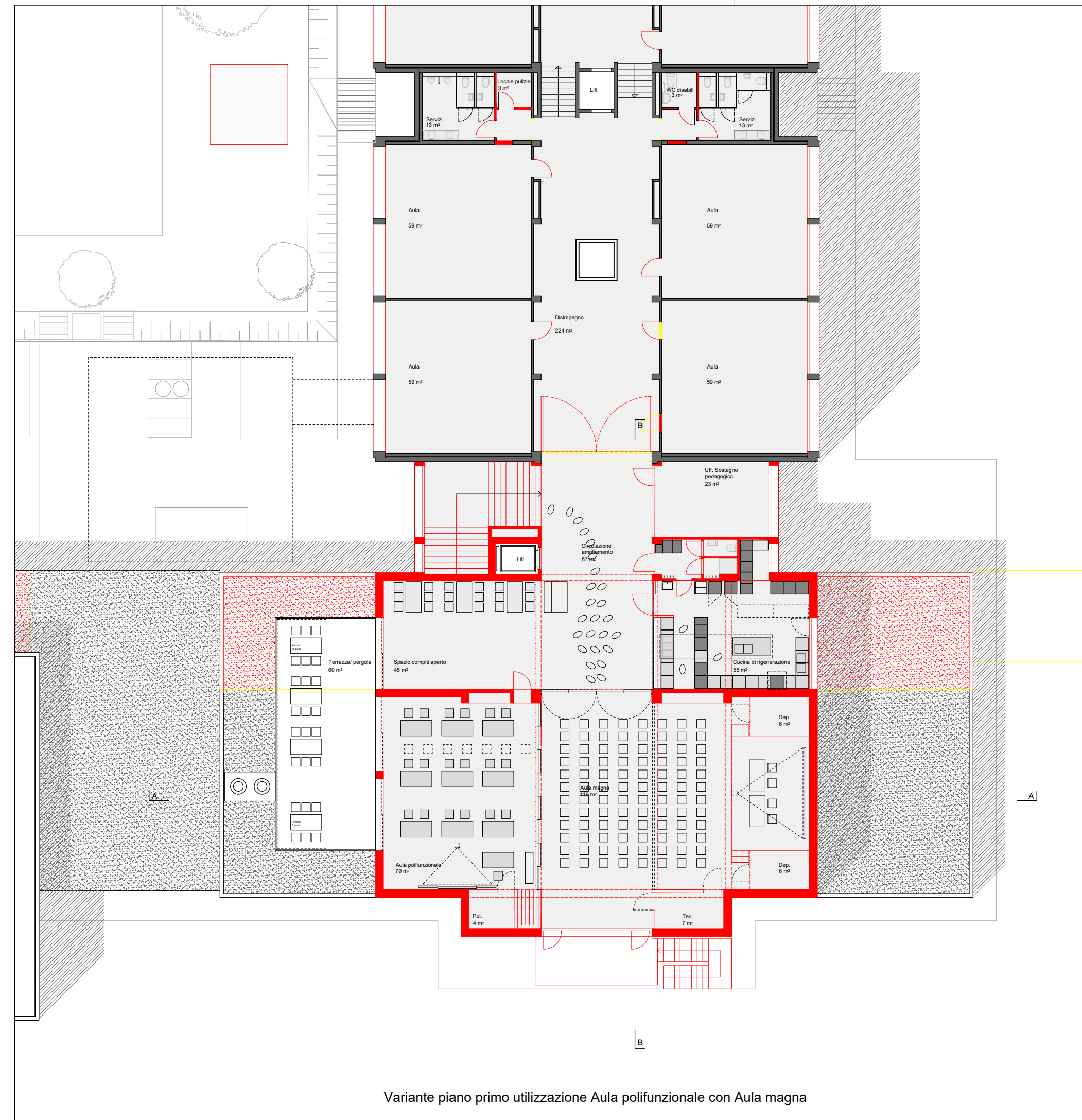

Variante piano primo utilizzazione Aula polifunzionale con Aula magna

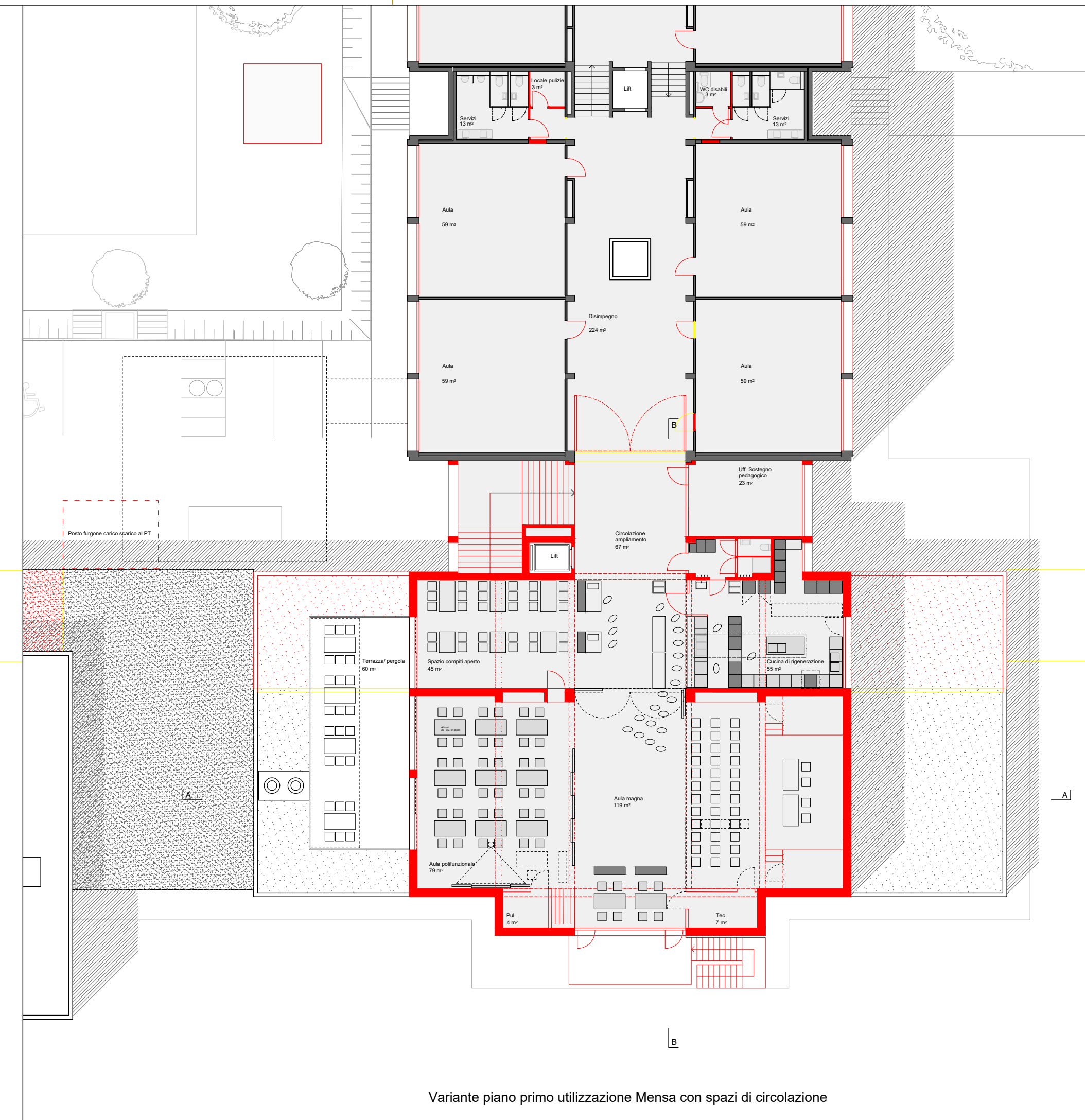

Variante piano primo utilizzazione Mensa con spazi di circolazione

Oggetto	Scuola media e palestra - Acquarossa				Oggetto N°	E5046	File N°	Piano N°	3
Nome Piano	03 - 1P Variante mensa 80 + 10 posti				Mappale	835		Variante	-
Nome File	E5046_progetto di massima_fase 4	Formato	Settore	Scala	Data				
Disegnato	Reto a Marca	78 x 29.7	00	1:100	14.07.2021	Modifica			
						-			

Dipartimento delle finanze e dell'economia
Sezione della logistica

Via del Carmagnola 7
6500 Bellinzona
t +41 (0)91 814 77 11
f +41 (0)91 814 77 19
e-mail: dfe-sl@ti.ch
web: www.ti.ch/DFE/DR/SL

**Repubblica
e Cantone
Ticino**

a marca - terraneo architettura sa
via a. giovannini 12
ch - 6710 biasca

t 0041 91 880 08 00
f 0041 91 880 08 01
web www.am-t.ch
e-m architettura@am-t.ch

am-t

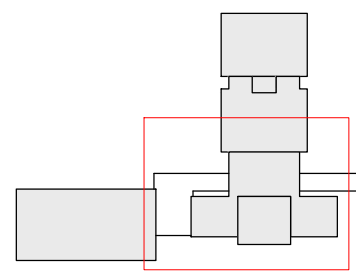

0 1 2.5 5 10 metri

Tutte le misure e le quote vanno verificate sul sito.

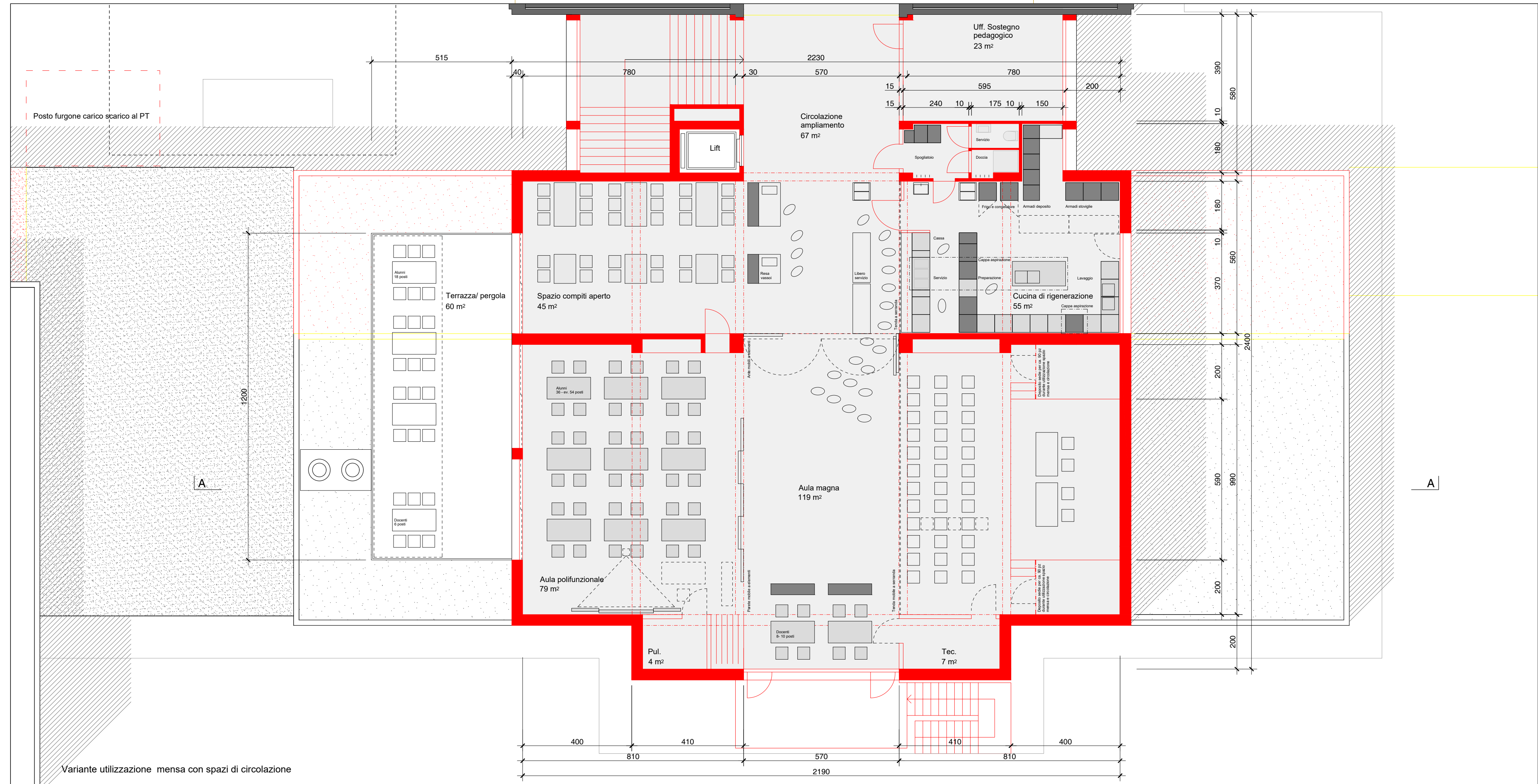

Oggetto	Scuola media e palestra - Acquarossa				Oggetto N°	E5046	File N°		Piano N°	4
Nome Piano	04 - Facciate Variante mensa				Mappale	835			Variante	-
Nome File	E5046_progetto di massima_fase 4	Formato	Settore	Scala	Data				Modifica	
Disegnato	Reto a Marca	78 x 29.7	00	1:200	14.07.2021					-

Dipartimento delle finanze e dell'economia
Sezione della logistica

Via del Carmagnola 7
6500 Bellinzona
t +41 (0)91 814 77 11
f +41 (0)91 814 77 19
e-mail : dfe-sl@ti.ch
web : www.ti.ch/DFE/DR/SL

Repubblica
e Cantone
Ticino

a marca - terraneo architettura sa				am-t
via a. giovannini 12	t 0041 91 880 08 00	web	www.am-t.ch	
ch - 6710 biasca	f 0041 91 880 08 01	e-m	architettura@am-t.ch	

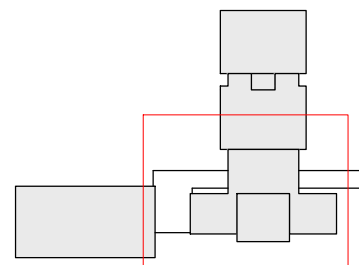

0 1 5 10 20 metri

Tutte le misure e le quote vanno verificate sul sito.

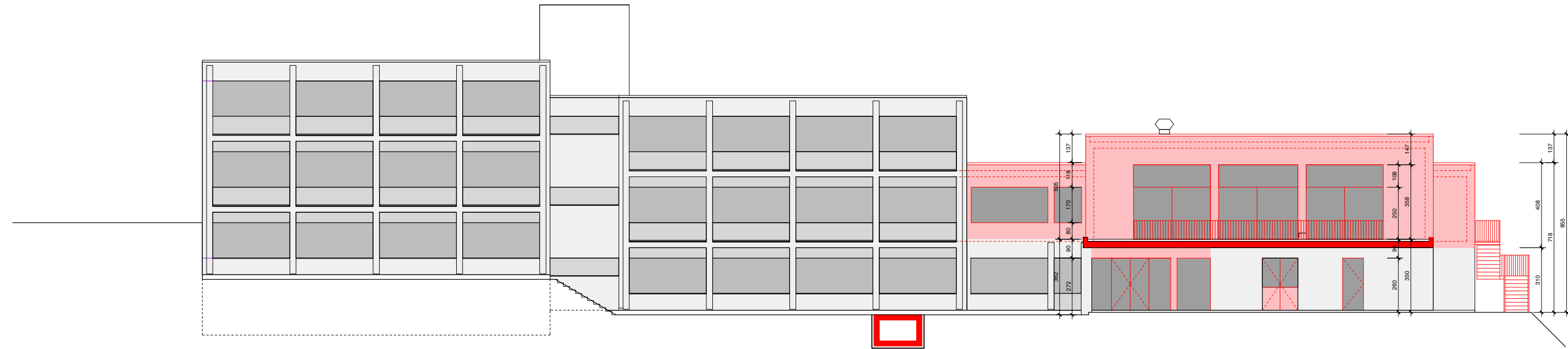

FACCIATA SUD

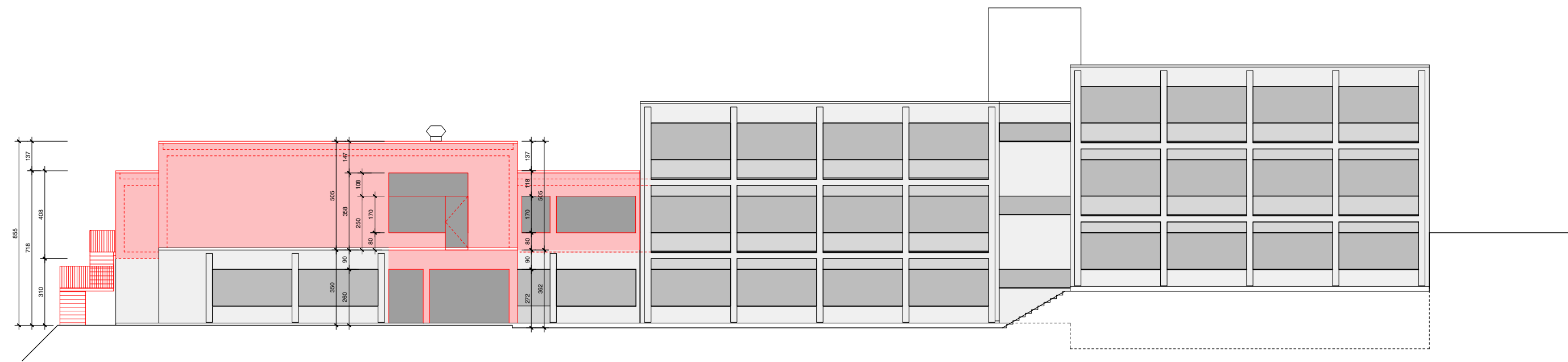

FACCIATA NORD

Oggetto	Scuola media e palestra - Acquarossa			Oggetto N°	E5046	File N°		Piano N°	5
Nome Piano	05 - Sezioni Variante mensa			Mappale	835			Variante	-
Nome File	E5046_progetto di massima_fase 4	Formato		Settore		Scala		Data	
Disegnato	Reto a Marca	78 x 29.7		00		1:200		14.07.2021	-

Dipartimento delle finanze e dell'economia
Sezione della logistica

Via del Carmagnola 7
6500 Bellinzona
t +41 (0)91 814 77 11
f +41 (0)91 814 77 19
e-mail : dfe-sl@ti.ch
web : www.ti.ch/DFE/DR/SL

Repubblica
e Cantone
Ticino

a marca - terraneo architettura sa
via a. giovannini 12
ch - 6710 biasca

t 0041 91 880 08 00
f 0041 91 880 08 01

web www.am-t.ch
e-m architettura@am-t.ch

am-t

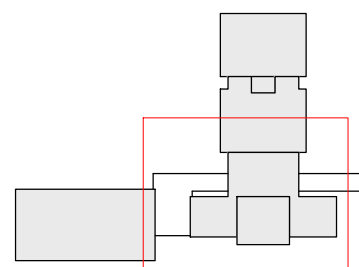

0 1 5 10 20 metri

Tutte le misure e le quote vanno verificate sul sito.

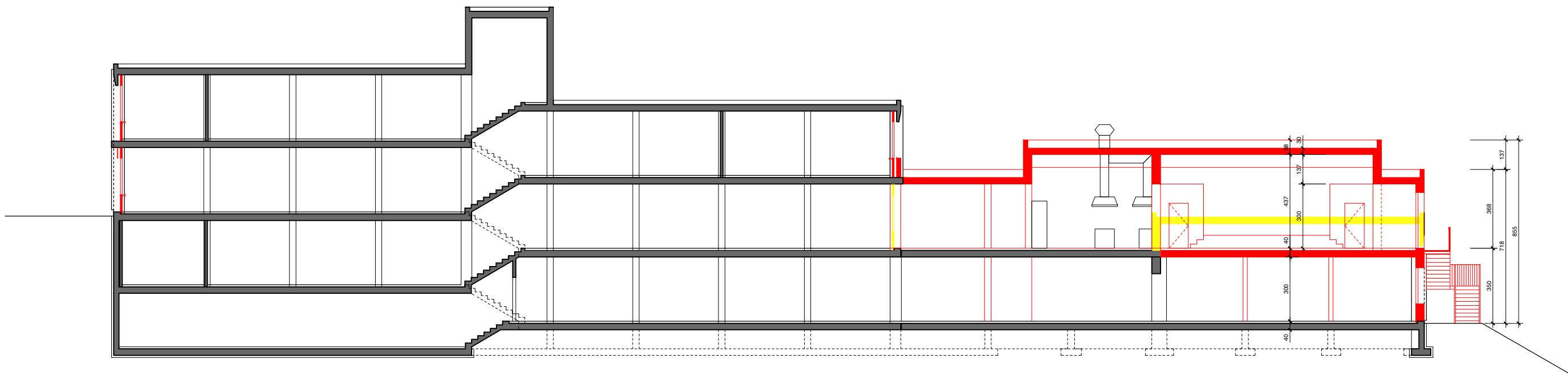

SEZIONE B-B

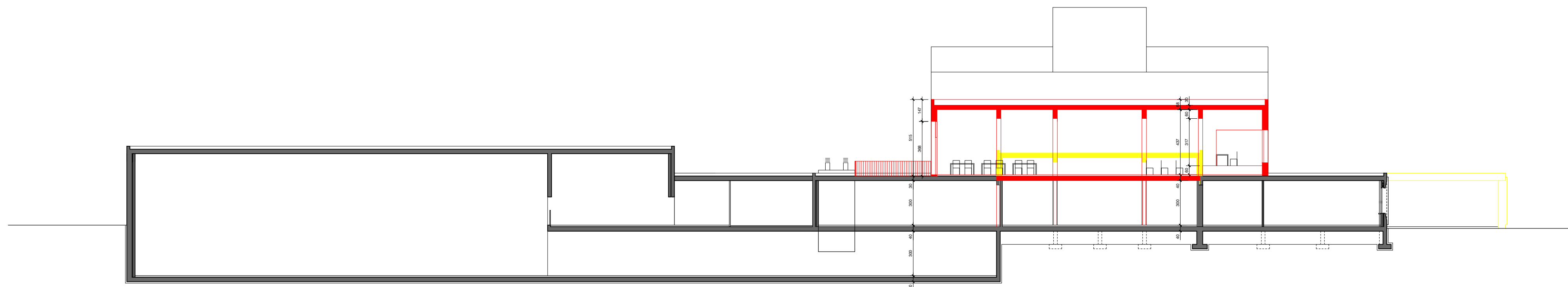

SEZIONE A-A