TEMPISTICHE DI PROGETTO

Biasca, 17.01.2019
(REV. 11.01.19, 14:43)
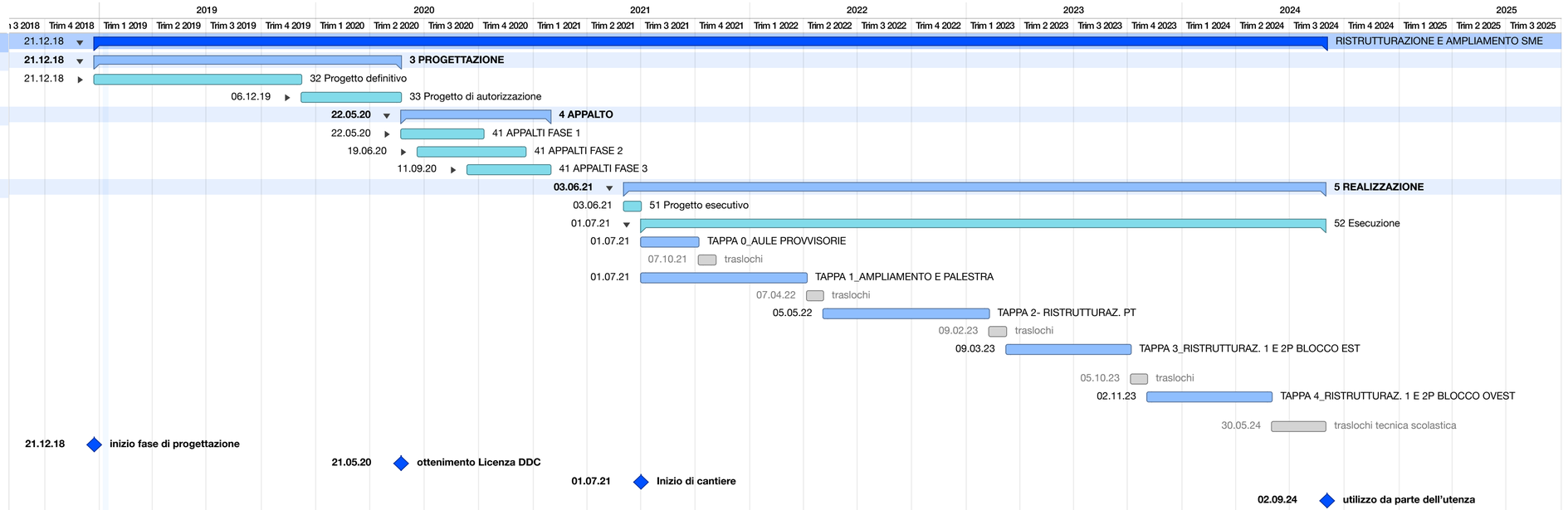
Titolo	Durata	Inizio	Fine
RISTRUTTURAZIONE E AMPLIAMENTO SME	6a 1mm 3.2se	21.12.18	02.09.24
3 PROGETTAZIONE	**1a 6mm**	**21.12.18**	**21.05.20**
32 Progetto definitivo	1a	21.12.18	05.12.19
33 Progetto di autorizzazione	6mm	06.12.19	21.05.20
4 APPALTO	**9mm**	**22.05.20**	**28.01.21**
41 APPALTI FASE 1	5mm	22.05.20	08.10.20
41 APPALTI FASE 2	6mm 2se	19.06.20	17.12.20
41 APPALTI FASE 3	5mm	11.09.20	28.01.21
5 REALIZZAZIONE	**3a 6mm 1se**	**03.06.21**	**28.08.24**
51 Progetto esecutivo	1mm	03.06.21	30.06.21
52 Esecuzione	3a 5mm 1se	01.07.21	28.08.24
TAPPA 0_AULE PROVVISORIE	3mm 2se	01.07.21	06.10.21
traslochi	1mm	07.10.21	03.11.21
TAPPA 1_AMPLIAMENTO E PALESTRA	10mm	01.07.21	06.04.22
traslochi	1mm	07.04.22	04.05.22
TAPPA 2- RISTRUTTURAZ. PT	10mm	05.05.22	08.02.23
traslochi	1mm	09.02.23	08.03.23
TAPPA 3_RISTRUTTURAZ. 1 E 2P BLOCCO EST	7mm 2se	09.03.23	04.10.23
traslochi	1mm	05.10.23	01.11.23
TAPPA 4_RISTRUTTURAZ. 1 E 2P BLOCCO OVEST	7mm 2se	02.11.23	29.05.24
traslochi tecnica scolastica	3mm 1se	30.05.24	28.08.24
inizio fase di progettazione		**21.12.18**	**21.12.18**
ottenimento Licenza DDC		**21.05.20**	**21.05.20**
Inizio di cantiere		**01.07.21**	**01.07.21**
utilizzo da parte dell'utenza		**02.09.24**	**02.09.24**