



**E4008 - Pretorio**

**CCC 112  
DEMOLIZIONI**

**EDIFICIO ESISTENTE**

**28.01.2022**



<b>PIANO D'APPALTO</b>	Oggetto	PRETORIO - BELLINZONA - EDIFICIO ESISTENTE	Oggetto N° E4008	Piano N°	Formato A3
	Nome Piano		Mappale	Data	Scala
	Nome File		RFD 975	28.01.2022	
	CDL BEARTH & DEPLAZES ARCHITEKTEN AG - DURISCH + NOLLI ARCHITETTI SAGL • VIA SAN GOTTARDO 77 • 6900 MASSAGNO • T 091 960 18 30				

# PC01 - PIANO SEMINTERRATO



rilievi effettuati da:  
Studio ing. E. Lehmann, Melano  
Marzo 2003

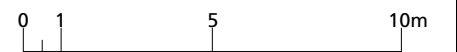

Repubblica e Cantone Ticino

Dipartimento delle finanze e dell'economia - Sezione della logistica - Via del Carmagnola 7 6500 Bellinzona - t +41 (0)91 814 77 11 f +41 (0)91 814 77 19 - e-mail : dfe-sl@ti.ch web : www.ti.ch/DFE

# PC01

Oggetto	PRETORIO - BELLINZONA - EDIFICIO ESISTENTE	Oggetto N°	E4008	Piano N°	111P.021.PC01	Formato	A3	
Nome Piano	PIANO SEMINTERRATO - PC01 - DEMOLIZIONI	Mappale	RFD 975	Data	28.01.2022	Scala	1:200	
Nome File	E4008_A1_PI_200_021_41_A							
CDL BEARTH & DEPLAZES ARCHITEKTEN AG - DURISCH + NOLLI ARCHITETTI SAGL • VIA SAN GOTTARDO 77 • 6900 MASSAGNO • T 091 960 18 30								

# P00 - PIANO TERRA

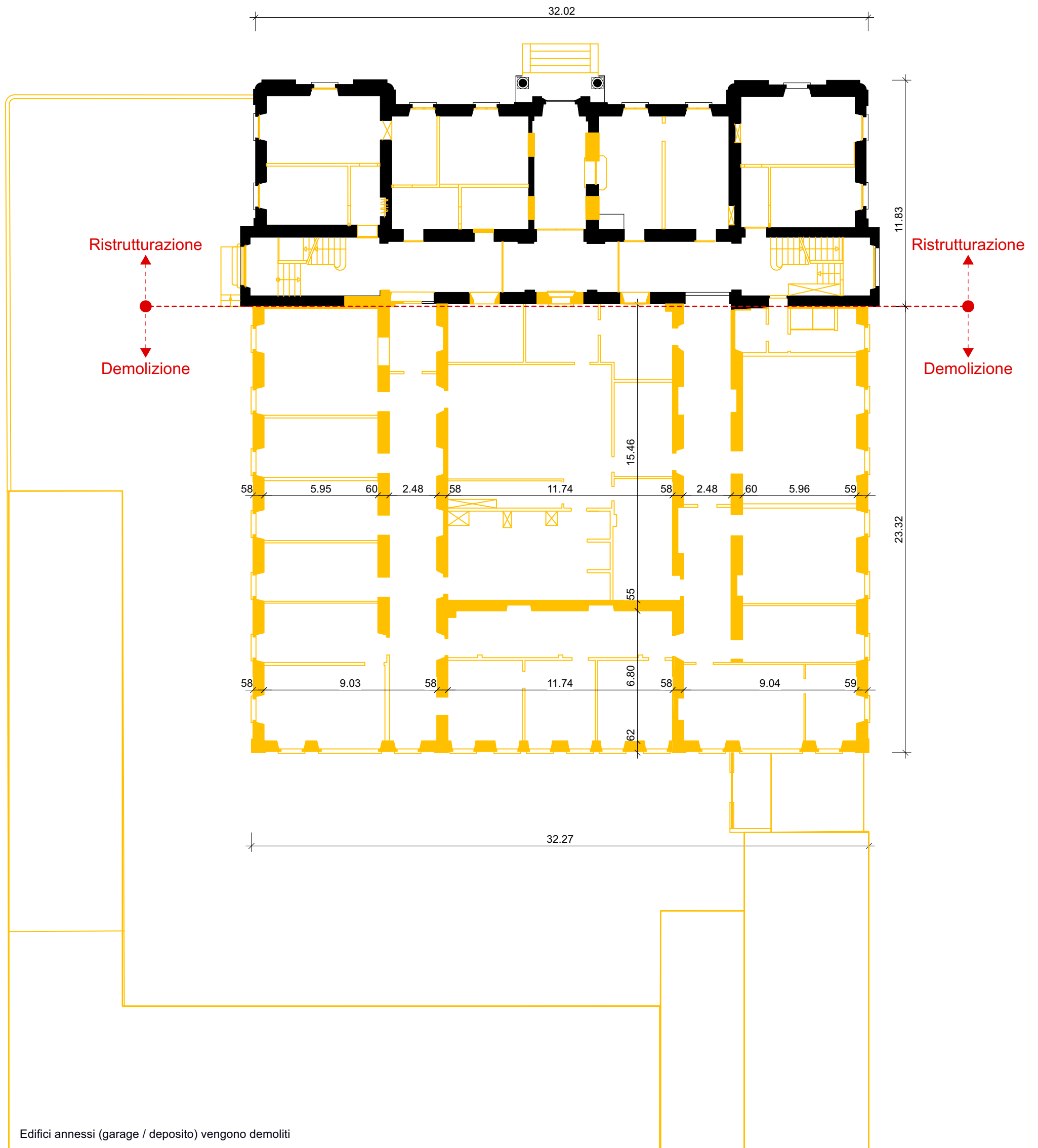

rilevi effettuati da:  
Studio ing. E. Lehmann, Melano  
Marzo 2003

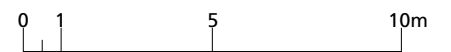

# P00

Oggetto	PRETORIO - BELLINZONA - EDIFICIO ESISTENTE	Oggetto N° E4008	Piano N° 111P.022.P00	Formato A3
Nome Piano	PIANO TERRENO - P00 - DEMOLIZIONI	Mappale RFD 975	Data 28.01.2022	Scala 1:200
Nome File	E4008_A1_PI_200_022_41_A			
CDL BEARTH & DEPLAZES ARCHITEKTEN AG - DURISCH + NOLLI ARCHITETTI SAGL • VIA SAN GOTTARDO 77 • 6900 MASSAGNO • T 091 960 18 30				

# P01 - PIANO PRIMO

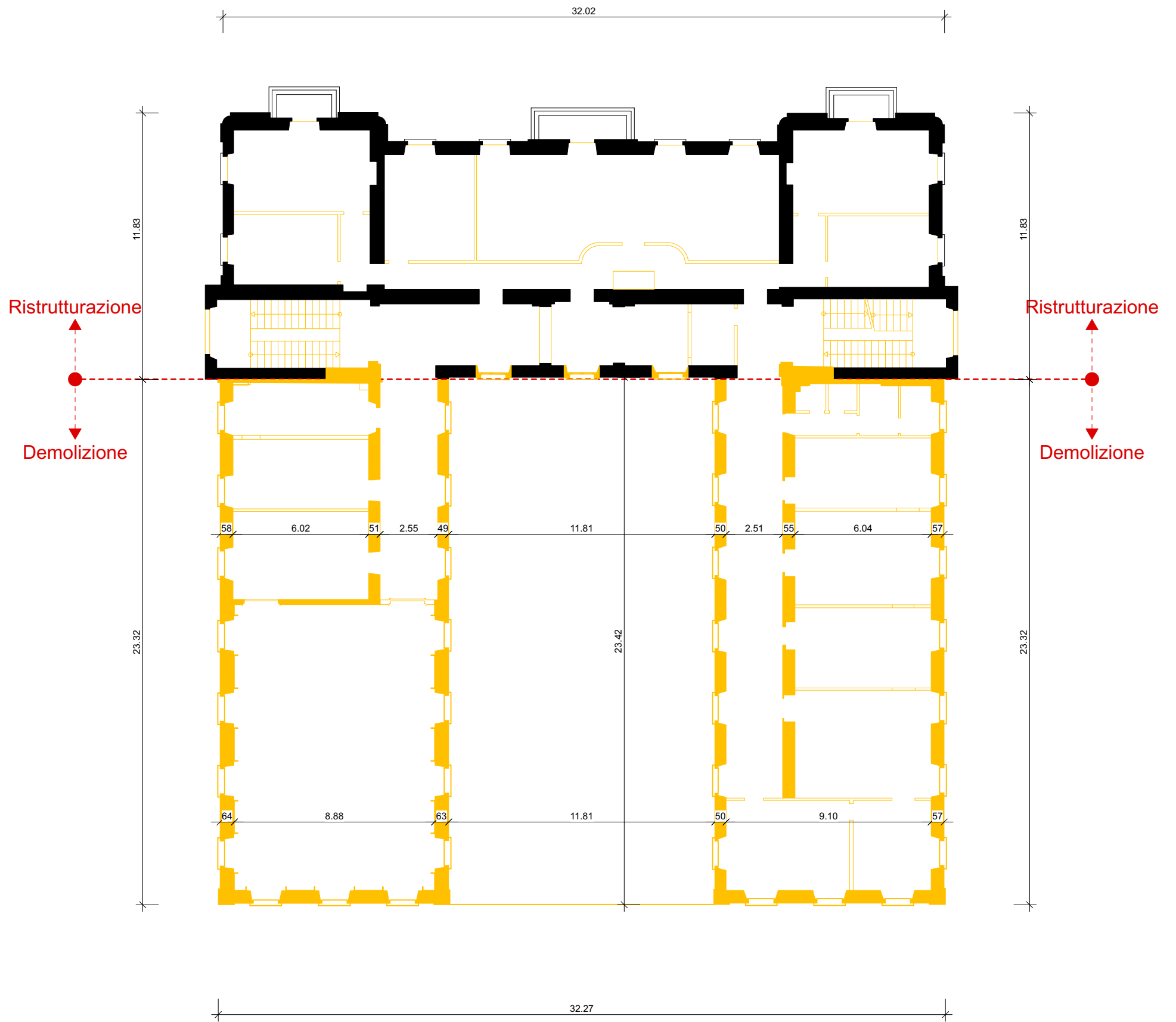

rilievi effettuati da:  
Studio ing. E. Lehmann, Melano  
Marzo 2003

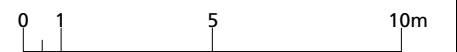

Repubblica e Cantone Ticino

Dipartimento delle finanze e dell'economia - Sezione della logistica - Via del Carmagnola 7 6500 Bellinzona - t +41 (0)91 814 77 11 f +41 (0)91 814 77 19 - e-mail : dfe-sl@ti.ch web : www.ti.ch/DFE

# P01

Oggetto	PRETORIO - BELLINZONA - EDIFICIO ESISTENTE	Oggetto N°	E4008	Piano N°	111P.023.P01	Formato	A3
Nome Piano	PIANO PRIMO - P01 - DEMOLIZIONI	Mappale	RFD 975	Data	28.01.2022	Scala	1:200
Nome File	E4008_A1_PI_200_023_41_A						
CDL BEARTH & DEPLAZES ARCHITEKTEN AG - DURISCH + NOLLI ARCHITETTI SAGL • VIA SAN GOTTARDO 77 • 6900 MASSAGNO • T 091 960 18 30							

# P02 - PIANO SECONDO

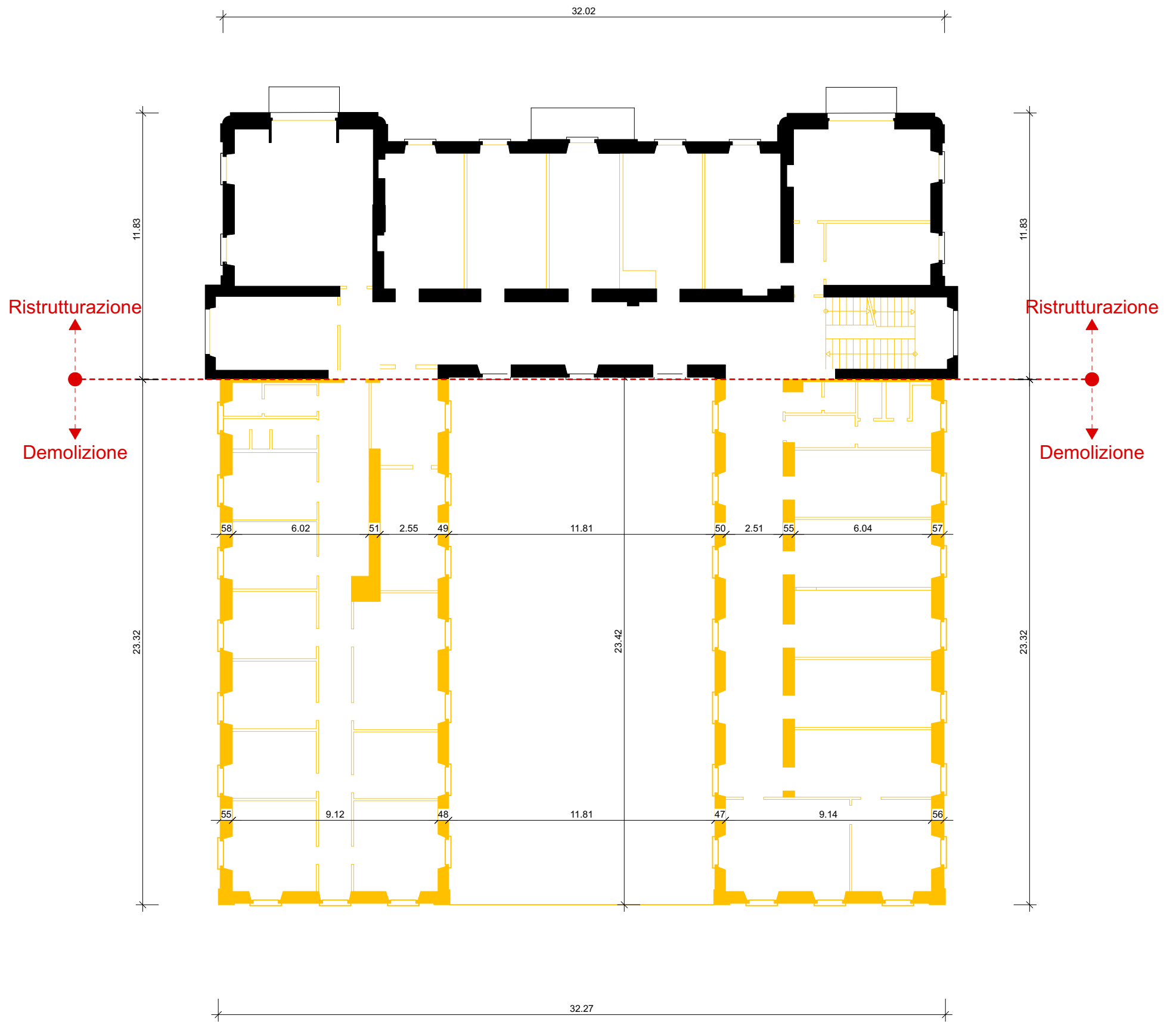

rilievi effettuati da:  
Studio ing. E. Lehmann, Melano  
Marzo 2003

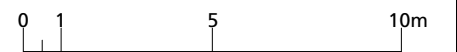

Repubblica e Cantone Ticino

Dipartimento delle finanze e dell'economia - Sezione della logistica - Via del Carmagnola 7 6500 Bellinzona - t +41 (0)91 814 77 11 f +41 (0)91 814 77 19 - e-mail : dfe-sl@ti.ch web : www.ti.ch/DFE

# P02

Oggetto	PRETORIO - BELLINZONA - EDIFICIO ESISTENTE	Oggetto N°	E4008	Piano N°	111P.024.P02	Formato	A3	
Nome Piano	PIANO SECONDO - P02 - DEMOLIZIONI	Mappale	RFD 975	Data	28.01.2022	Scala	1:200	
Nome File	E4008_A1_PI_200_024_41_A							
CDL BEARTH & DEPLAZES ARCHITEKTEN AG - DURISCH + NOLLI ARCHITETTI SAGL • VIA SAN GOTTARDO 77 • 6900 MASSAGNO • T 091 960 18 30								

# P03 - PIANO TERZO

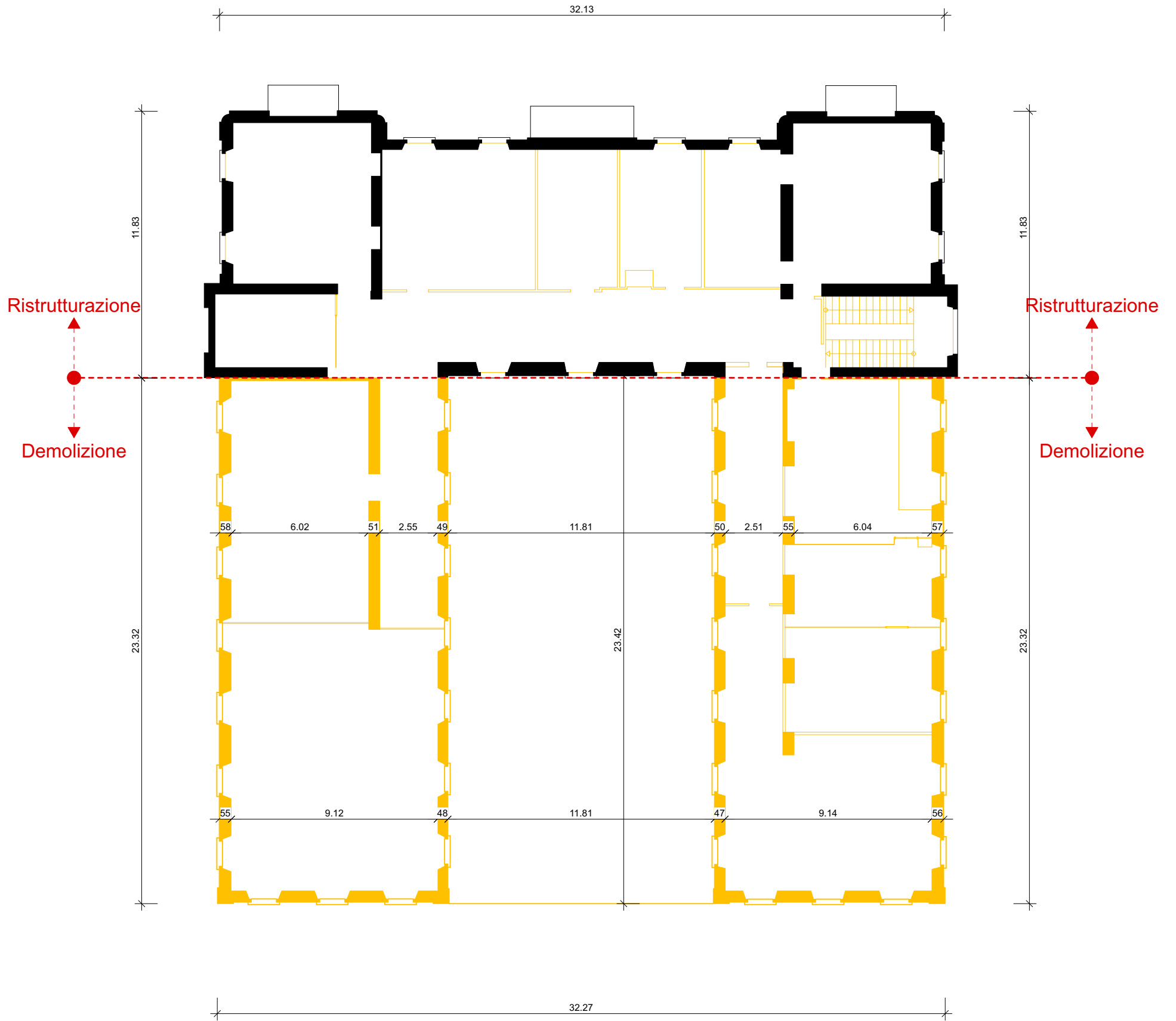

rilievi effettuati da:  
Studio ing. E. Lehmann, Melano  
Marzo 2003

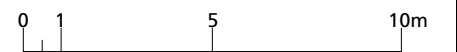

Repubblica e Cantone Ticino

Dipartimento delle finanze e dell'economia - Sezione della logistica - Via del Carmagnola 7 6500 Bellinzona - t +41 (0)91 814 77 11 f +41 (0)91 814 77 19 - e-mail : dfe-sl@ti.ch web : www.ti.ch/DFE

# P03

Oggetto	PRETORIO - BELLINZONA - EDIFICIO ESISTENTE	Oggetto N°	E4008	Piano N°	111P.025.P03	Formato	A3
Nome Piano	PIANO TERZO - P03 - DEMOLIZIONI	Mappale	RFD 975	Data	28.01.2022	Scala	1:200
Nome File	E4008_A1_PI_200_025_41_A						
CDL BEARTH & DEPLAZES ARCHITEKTEN AG - DURISCH + NOLLI ARCHITETTI SAGL • VIA SAN GOTTARDO 77 • 6900 MASSAGNO • T 091 960 18 30							

## FACCIATA NORD



## SEZIONE AA

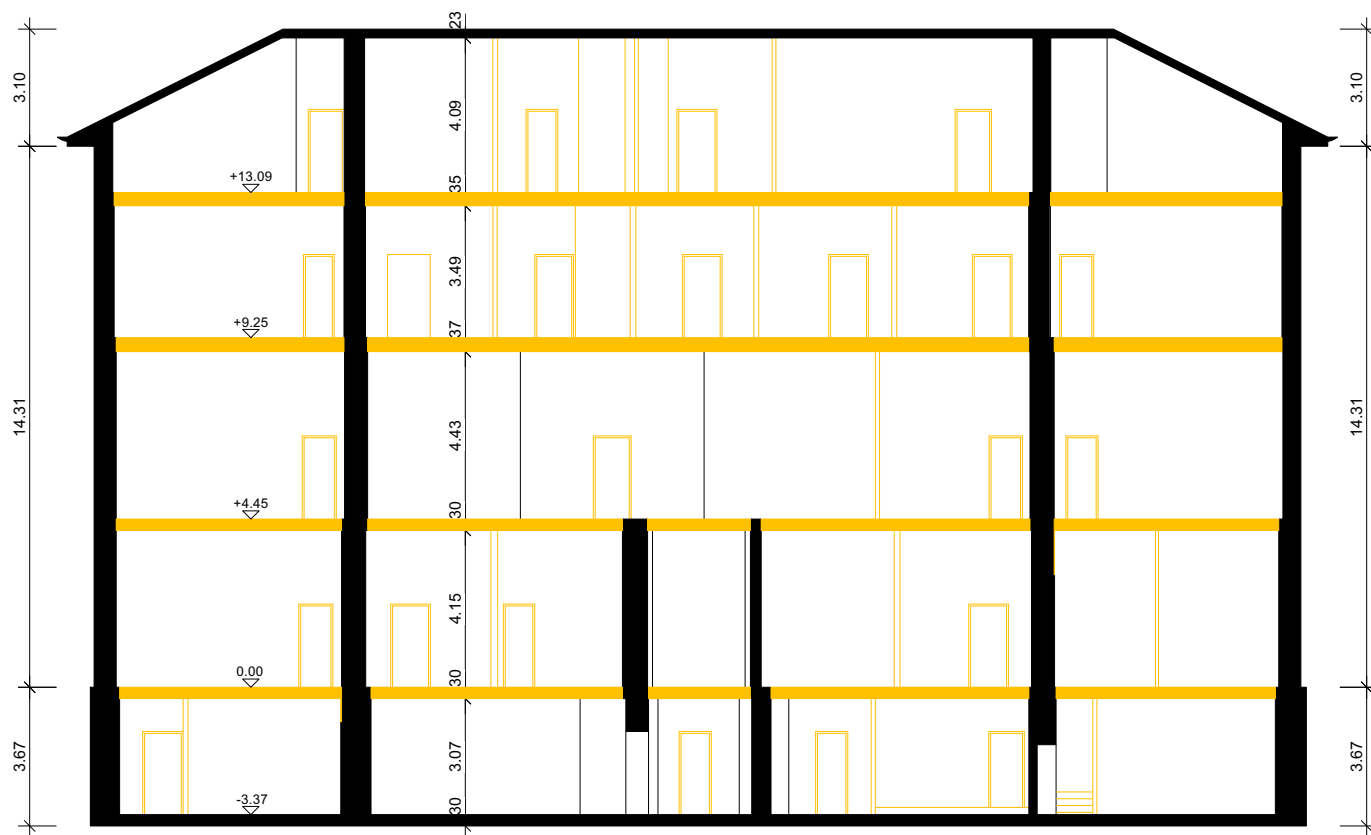

rilievi effettuati da:  
Studio ing. E. Lehmann, Melano  
Marzo 2003

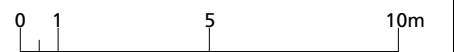

Oggetto	PRETORIO - BELLINZONA - EDIFICIO ESISTENTE	Oggetto N°	E4008	Piano N°	111P.026	Formato	A3	
Nome Piano	FACCIATA NORD / SEZIONE AA - DEMOLIZIONI	Mappale	RFD 975	Data	28.01.2022	Scala	1:200	
Nome File	E4008_A1_MIX_200_026_41_A							
CDL BEARTH & DEPLAZES ARCHITEKTEN AG - DURISCH + NOLLI ARCHITETTI SAGL • VIA SAN GOTTARDO 77 • 6900 MASSAGNO • T 091 960 18 30								

## SEZIONE BB

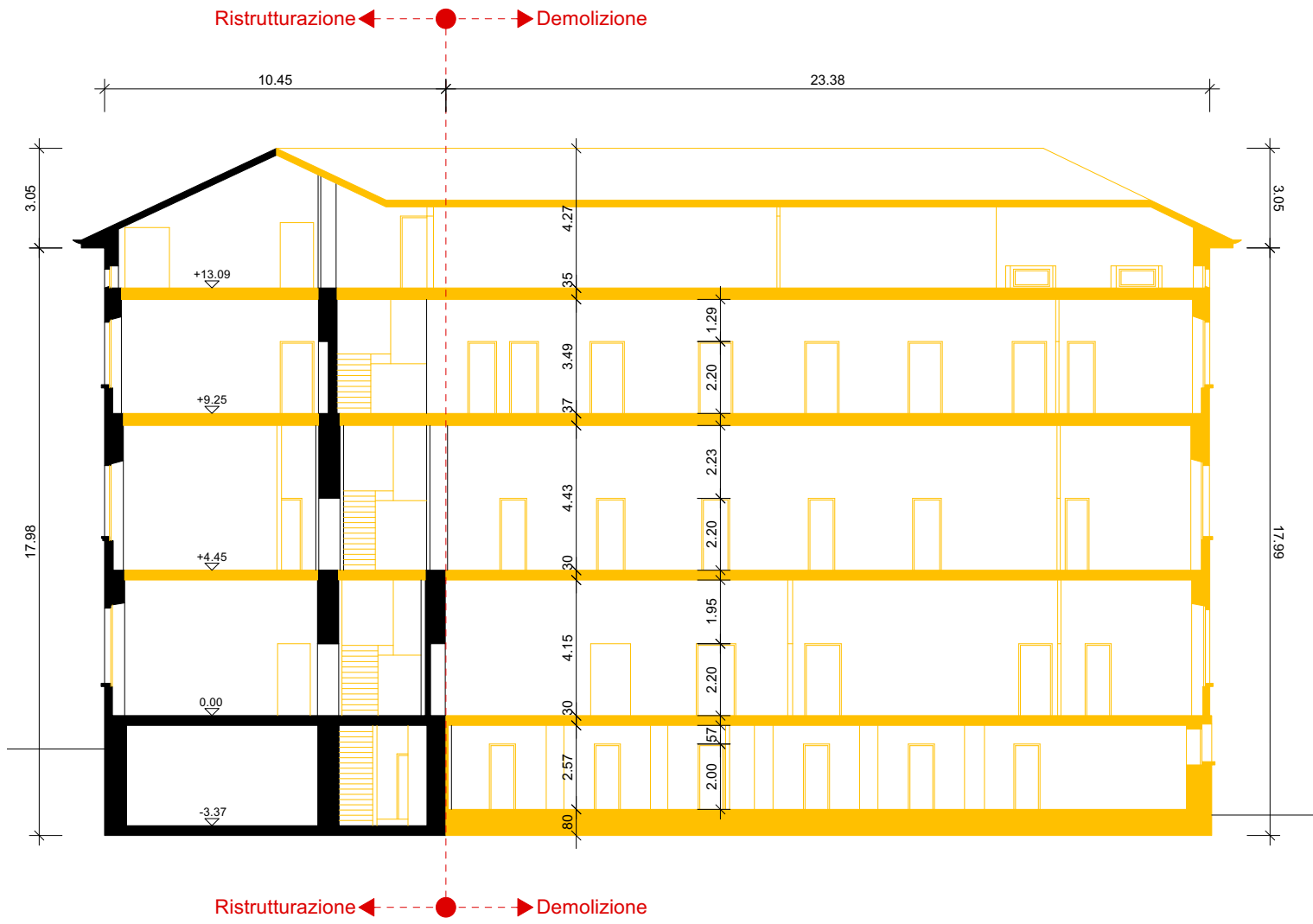

## SEZIONE CC

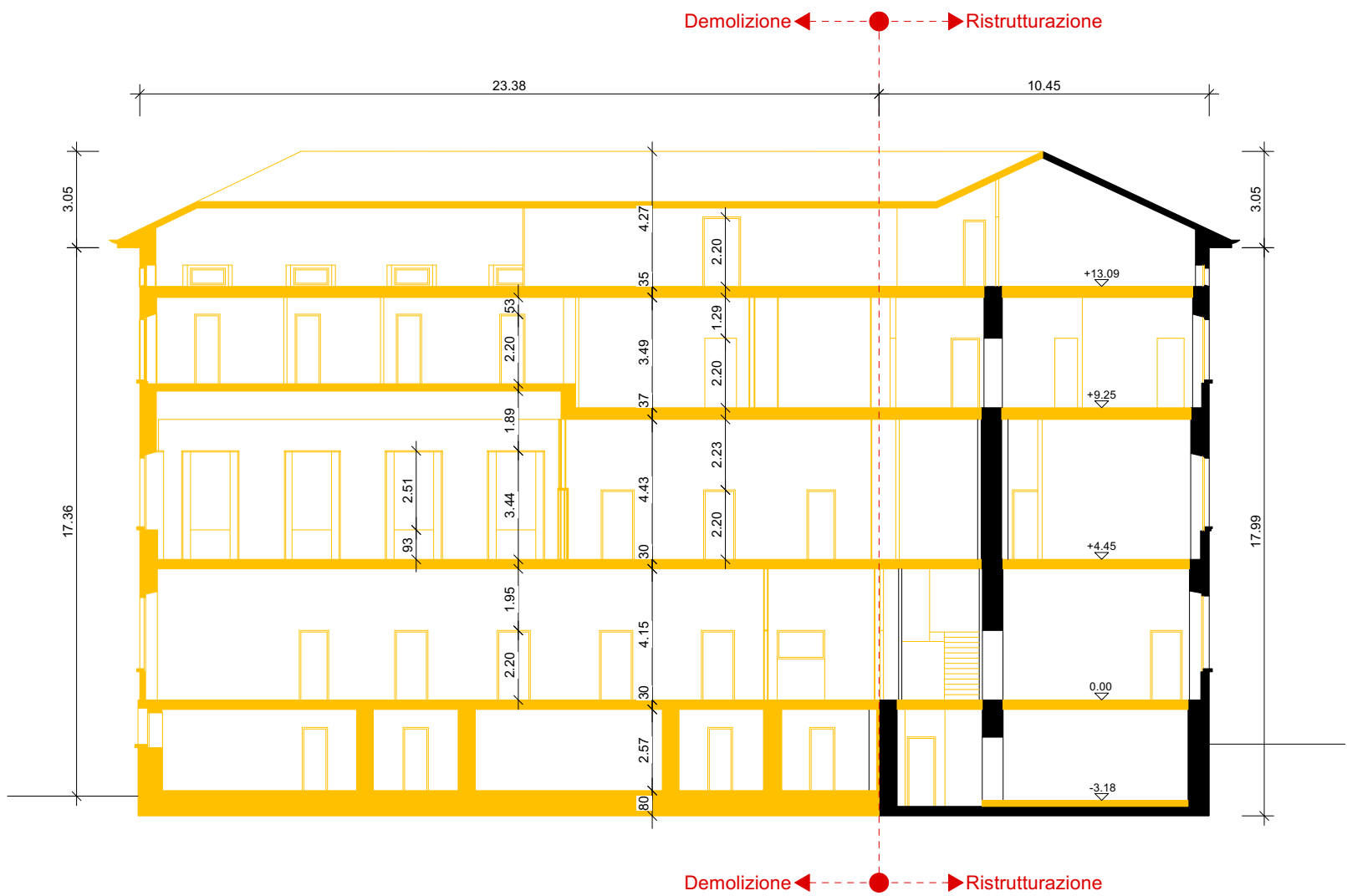

rilievi effettuati da:  
Studio ing. E. Lehmann, Melano  
Marzo 2003

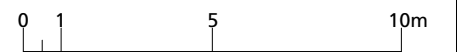

Oggetto	PRETORIO - BELLINZONA - EDIFICIO ESISTENTE	Oggetto N°	E4008	Piano N°	111P.027	Formato	A3
Nome Piano	SEZIONE BB / SEZIONE CC - DEMOLIZIONI	Mappale	RFD 975	Data	28.01.2022	Scala	1:200
Nome File	E4008_A1_FA_200_027_41_A						
CDL BEARTH & DEPLAZES ARCHITEKTEN AG - DURISCH + NOLLI ARCHITETTI SAGL • VIA SAN GOTTARDO 77 • 6900 MASSAGNO • T 091 960 18 30							



## FACCIATA SUD

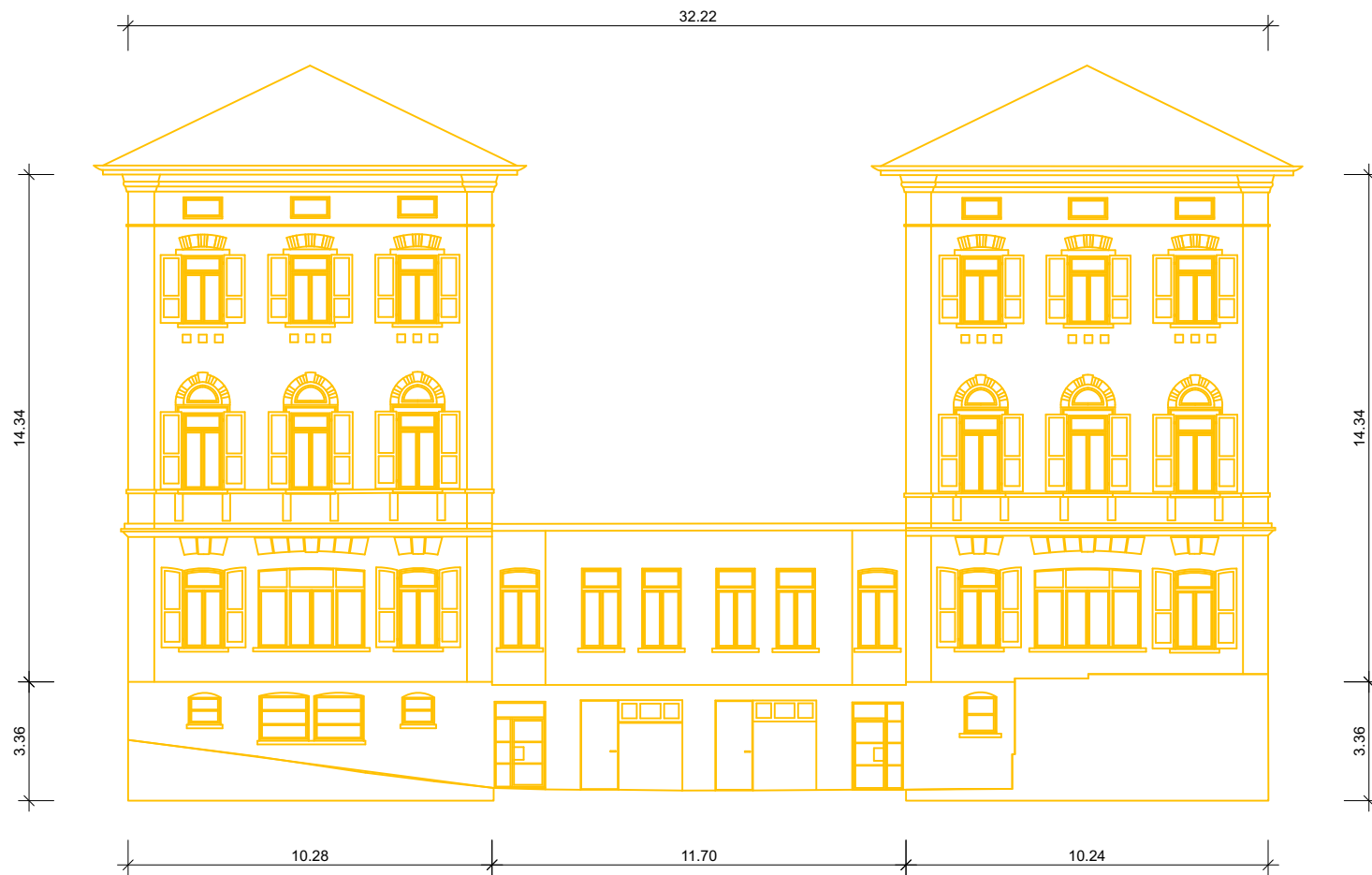

## FACCIATA SUD INTERNO



rilievi effettuati da:  
Studio ing. E. Lehmann, Melano  
Marzo 2003

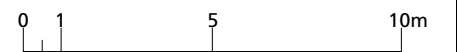

Oggetto	PRETORIO - BELLINZONA - EDIFICIO ESISTENTE	Oggetto N° E4008	Piano N° 111P.028	Formato A3
Nome Piano	FACCIATA SUD / FACCIATA SUD INTERNO - DEMOLIZIONI	Mappale RFD 975	Data 28.01.2022	Scala 1:200
Nome File	E4008_A1_FA_200_028_41_A			
CDL BEARTH & DEPLAZES ARCHITEKTEN AG - DURISCH + NOLLI ARCHITETTI SAGL • VIA SAN GOTTARDO 77 • 6900 MASSAGNO • T 091 960 18 30				

## FACCIATA EST

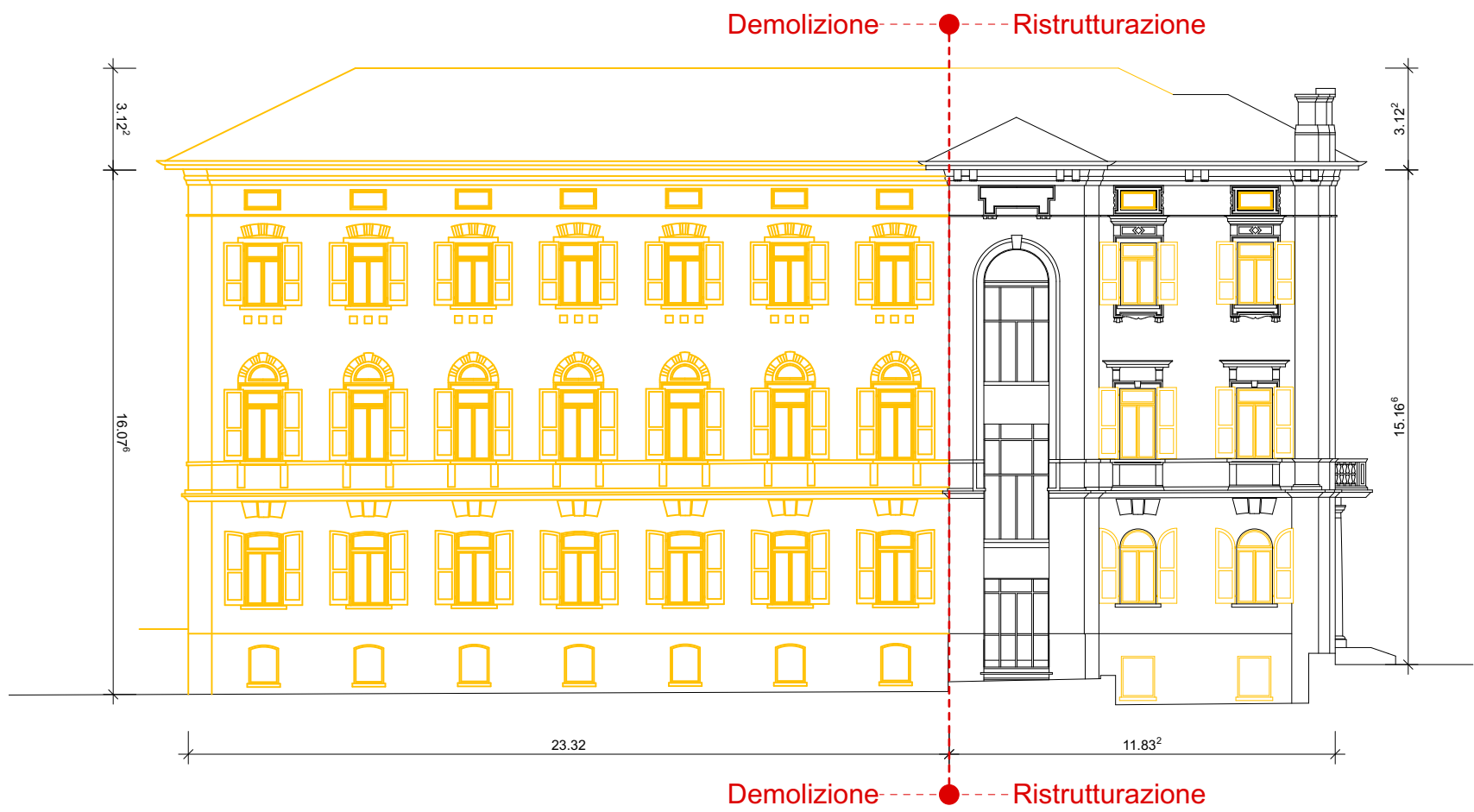

## FACCIATA EST - INTERNO

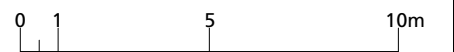
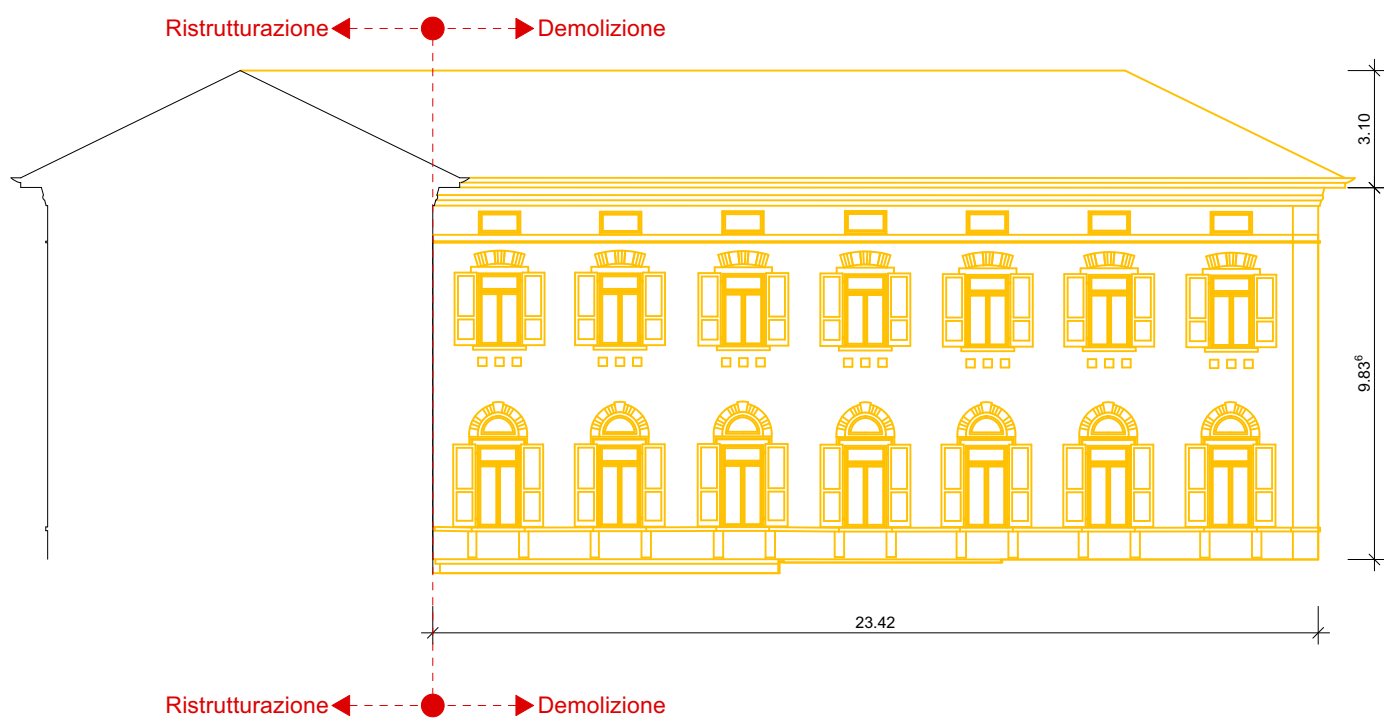

Oggetto	PRETORIO - BELLINZONA - EDIFICIO ESISTENTE	Oggetto N° E4008	Piano N° 111P.029	Formato A3
Nome Piano	FACCIATA EST / FACCIATA EST INTERNO - DEMOLIZIONI	Mappale RFD 975	Data 28.01.2022	Scala 1:200
Nome File	E4008_A1_FA_200_029_41_A			
CDL BEARTH & DEPLAZES ARCHITEKTEN AG - DURISCH + NOLLI ARCHITETTI SAGL • VIA SAN GOTTARDO 77 • 6900 MASSAGNO • T 091 960 18 30				

## FACCIATA OVEST

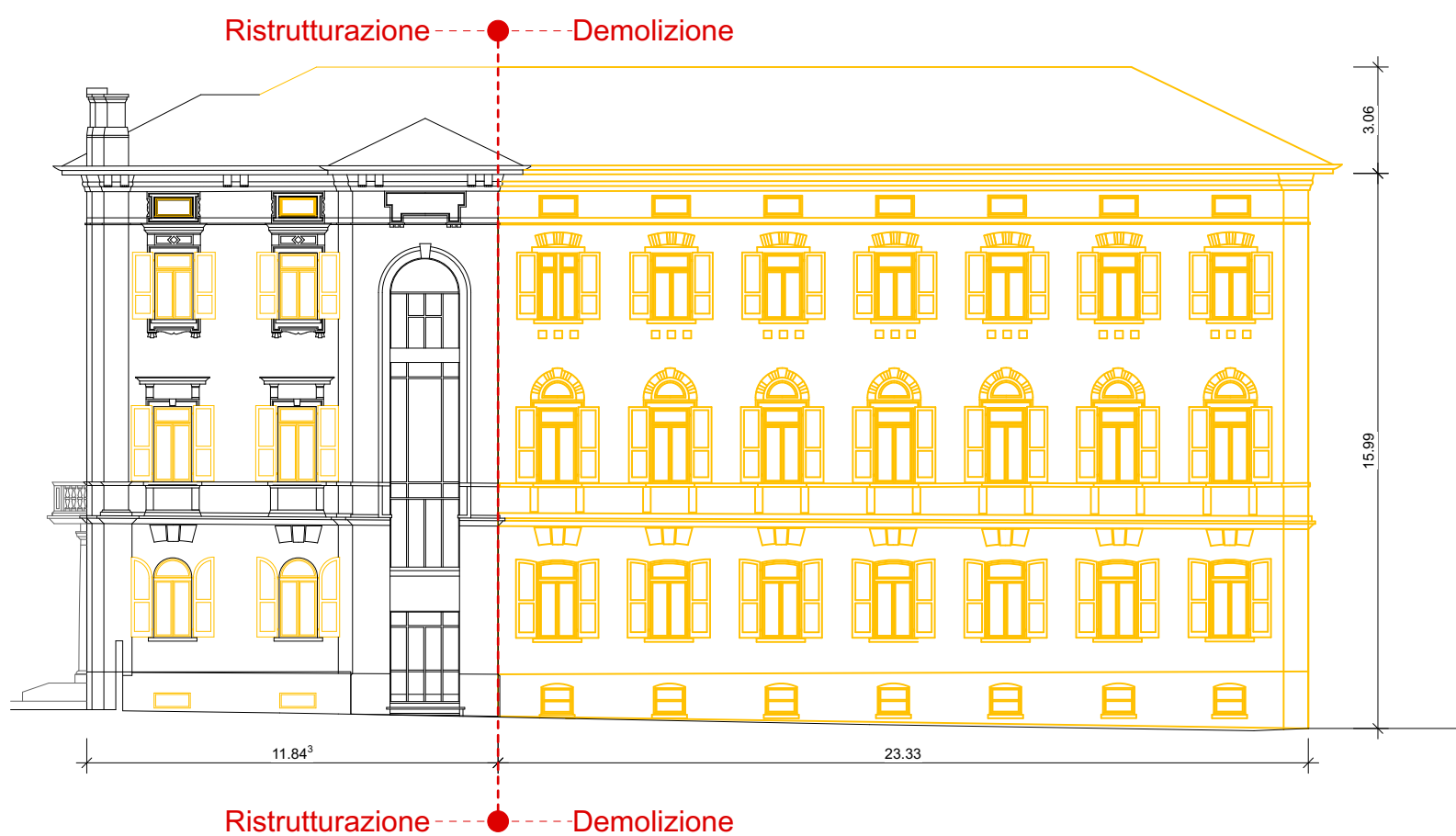

## FACCIATA OVEST - INTERNO

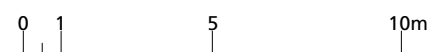
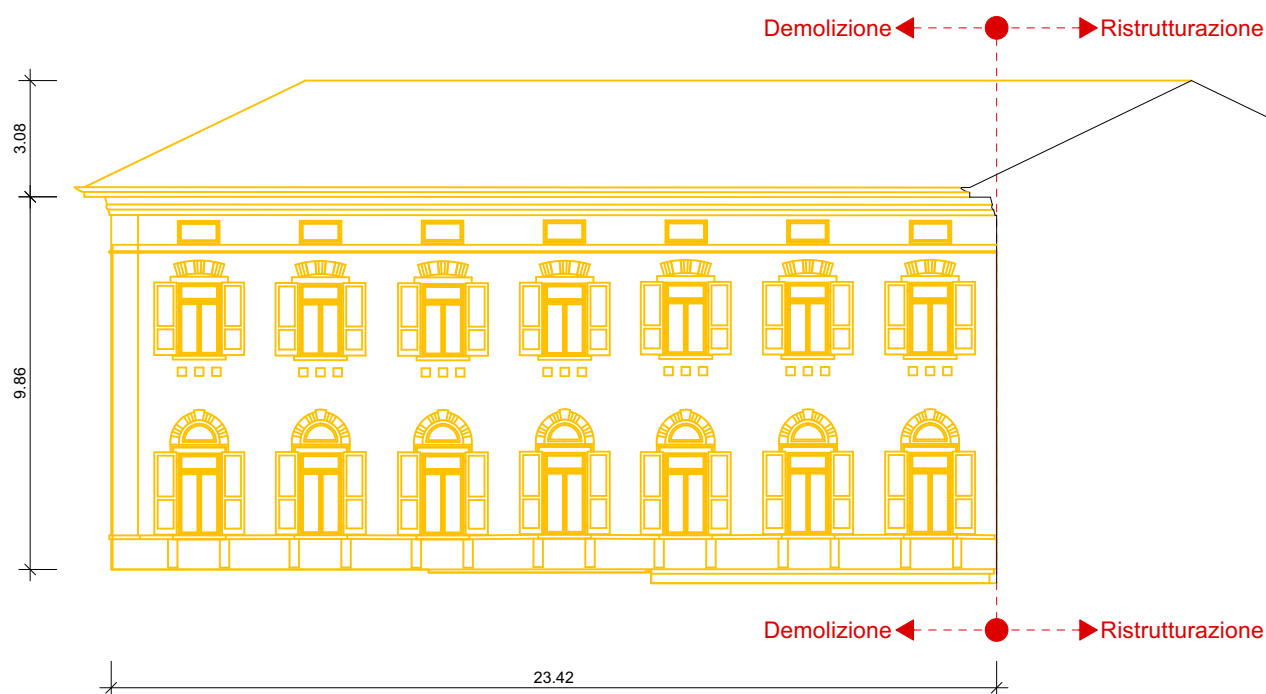

Oggetto	PRETORIO - BELLINZONA - EDIFICIO ESISTENTE	Oggetto N° E4008	Piano N° 111P.030	Formato A3
Nome Piano	FACCIATA OVEST / FACCIATA OVEST INTERNO - DEMOLIZIONI	Mappale RFD 975	Data 28.01.2022	Scala 1:200
Nome File	E4008_A1_FA_200_030_41_A			
CDL BEARTH & DEPLAZES ARCHITEKTEN AG - DURISCH + NOLLI ARCHITETTI SAGL • VIA SAN GOTTARDO 77 • 6900 MASSAGNO • T 091 960 18 30				