

Oggetto				Oggetto N°	File N°	Piano N°
Stabile Amministrativo - Lugano -				E2068	d	-1
Nome Piano				Mappale	Variante	
Pianta / Piano Cantina / Archivi				nnnn	05	
Nome File	E2068_pi_tutti_proposta_arredo_b01.dwg	Formato	Settore	Scala	Data	Modifica
Disegnato	Luca Ferrari	Data	30.08.2018	42 x 29.7	nn	1:100
Approvato	Zellweger - Carugati	Data	.....	15.02.2019	v	

Dipartimento delle finanze e dell'economia  
 Sezione della logistica  
 Via del Carmagnola 7  
 6500 Bellinzona  
 t +41 (0)91 814 77 11  
 f +41 (0)91 814 77 19  
 e-mail : dfe-sl@ti.ch  
 web : www.ti.ch/DFE/DR/SL

Repubblica  
 e Cantone  
 Ticino

# -1 TASSAZIONI LUGANO /IMPOSTE ALLA SUCCESSIONE / ISPETTORATO FISCALE

- Arredo Riciclato provenienza da **St.Tisade** => 4 armadi ante più incarti x archivio traslocati dal 25 al 28 giugno
- Arredo Riciclato provenienza da **St.Balestra** => 1a tappa da 2P 9-10 Lekriever traslocati dal 15 al 19 aprile  
 2a tappa da 3P 9-10 Lekriever traslocati dal 20 al 24 maggio  
 3a tappa da 1P 9-10 Lekriever traslocati dal 03 al 07 giugno
- Arredo nuovo => Consegna mobili dal 06 al 10 maggio

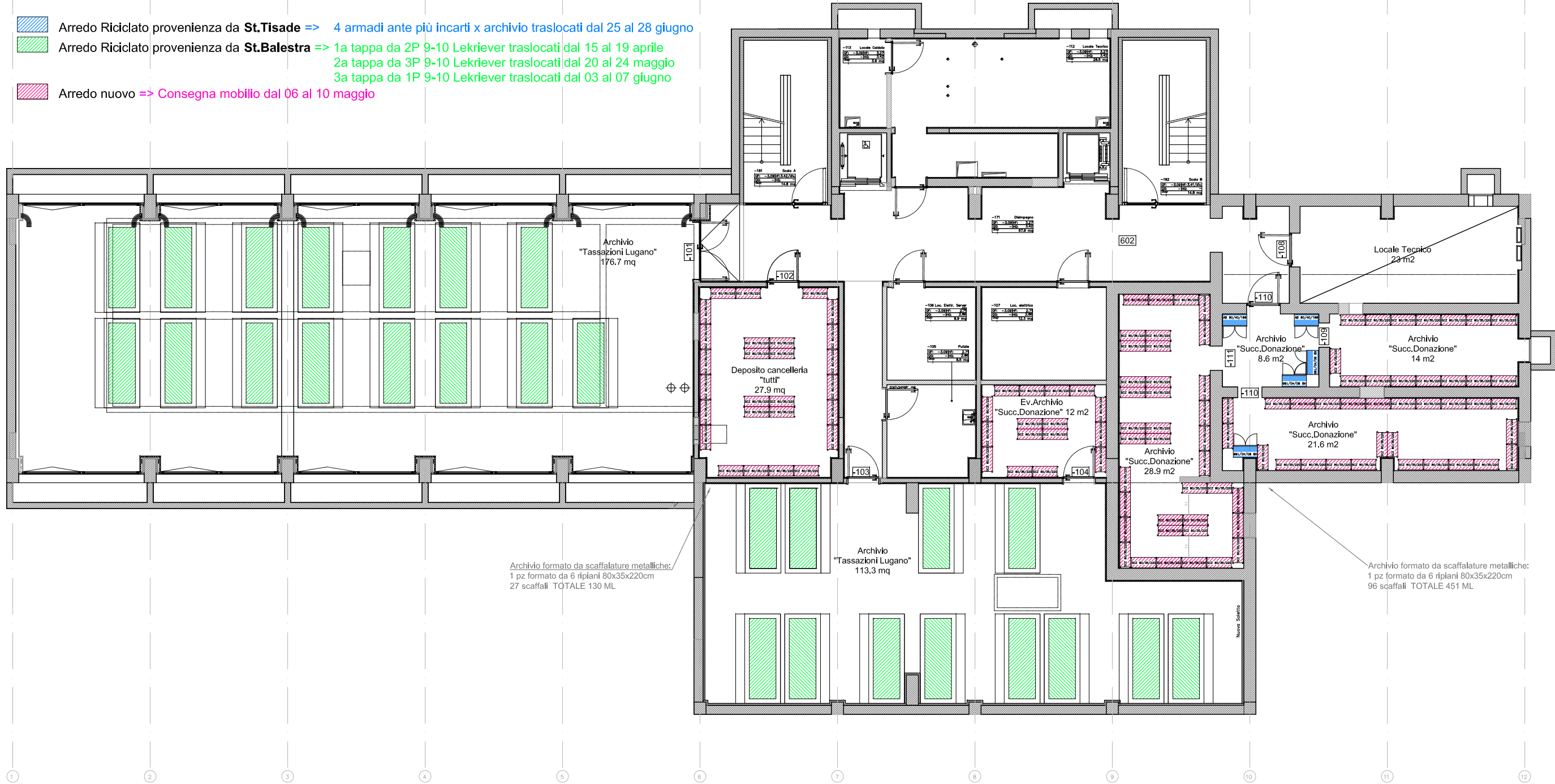

Archivio formato da scaffalature metalliche:  
 1 pz formato da 6 ripiani 80x35x220cm  
 27 scaffali TOTALE 130 ML

Archivio formato da scaffalature metalliche:  
 1 pz formato da 6 ripiani 80x35x220cm  
 96 scaffali TOTALE 451 ML