

Oggetto	Stabile Amministrativo - Lugano -				Oggetto N°	E2068	File N°	d	Piano N°	PT
Nome Piano	Pianta / Tassazioni Lugano				Mappale	nnnn			Variante	04
Nome File	E2068_pi_proposta_arredo_b01.dwg	Formato		Settore		Scala		Data		Modifica
Disegnato	Luca Ferrari	Data	03.12.2013	42 x 29.7	nn	1:100		15.02.2019		v
Approvato	Nome Cognome	Data	giorno mese anno							

Dipartimento delle finanze e dell'economia
 Sezione della logistica
 Via del Carmagnola 7
 6500 Bellinzona
 t +41 (0)91 814 77 11
 f +41 (0)91 814 77 19
 e-mail : dfe-sl@ti.ch
 web : www.ti.ch/DFE/DR/SL

Repubblica
 e Cantone
 Ticino

PT TASSAZIONI LUGANO

- Arredo Riciclato provenienza da **St.Balestra** => da PT 9 utenti traslocano dal 18 al 23 luglio (4gg)
 da 1P 0 utenti traslocano dal 15 al 17 luglio (3gg)
 da 2P 5 utenti traslocano dal 08 al 11 luglio (4gg)
 da 3P 0 utenti traslocano dal 02 al 05 luglio (4gg)
- Arredo Riciclato provenienza da definire
- Mobili nuovo consegna e posa da **fornitore** => Tappa unica dal 06 al 10 maggio
- Arredo competenza progettista (Architetto) => **Già eseguito!**

mobili provenienti da: St.Balestra / uff.202 mobili provenienti da: St.Balestra / uff.2-uff.202 mobili provenienti da: St.Balestra / uff.2 mobili provenienti da: St.Balestra / uff.2 mobili provenienti da: St.Balestra / uff.202-uff.2

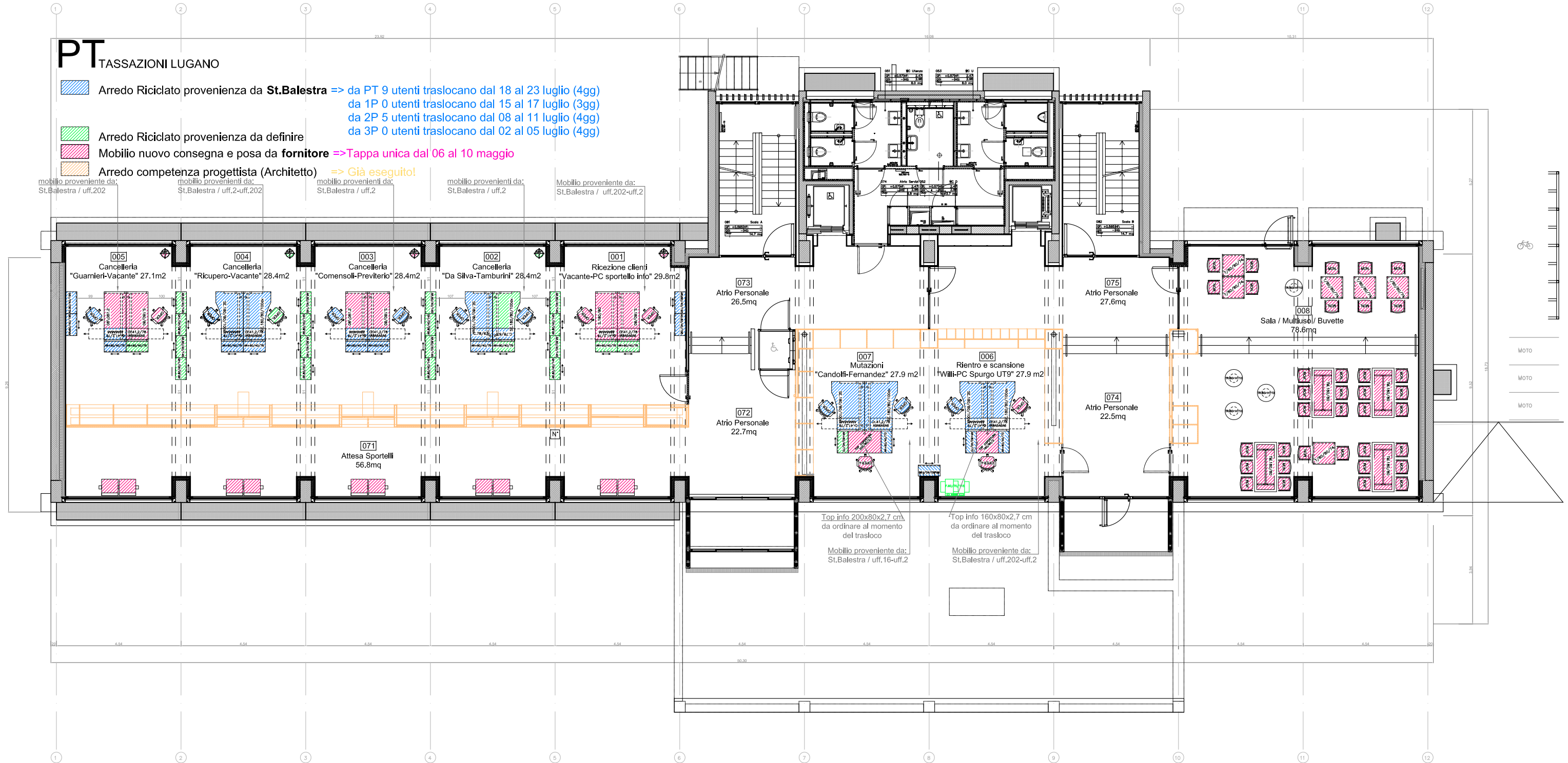

Top info 200x80x2,7 cm da ordinare al momento del trasloco
 Mobili provenienti da: St.Balestra / uff.16-uff.2

Top info 160x80x2,7 cm da ordinare al momento del trasloco
 Mobili provenienti da: St.Balestra / uff.202-uff.2

MOTO
 MOTO
 MOTO