ALLEGATI

CCC 211 - Impresario Costruttore

I seguenti documenti sono parte integrante del formulario di concorso.

Documenti allegati:

- **Ubicazione: estratto carta nazionale 1:25000**
- **Programma lavori indicativo**
- **Piano di sopralluogo 1:1000** (111P.005)
- **Piano di situazione 1:500** (E4008_A1_SI_SIT_500_002_41_A)
- **Piano di cantiere 1:500** (E4008_A1_SI_SIT_500_003_41_A)
- **Documentazione fotografica stato di fatto**

- **Demolizioni: pianta piano PC01** (E4008_A1_PI_200_021_41_A)
- **Demolizioni: pianta piano P00** (E4008_A1_PI_200_022_41_A)
- **Demolizioni: pianta piano P01** (E4008_A1_PI_200_023_41_A)
- **Demolizioni: pianta piano P02** (E4008_A1_PI_200_024_41_A)
- **Demolizioni: pianta piano P03** (E4008_A1_PI_200_025_41_A)
- **Demolizioni: facciata NORD, sezione AA** (E4008_A1_MIX_200_026_41_A)
- **Demolizioni: sezioni BB, CC esistente** (E4008_A1_SE_200_027_41_A)
- **Demolizioni: facciata SUD esistente** (E4008_A1_FA_200_028_41_A)
- **Demolizioni: facciata EST esistente** (E4008_A1_FA_200_029_41_A)
- **Demolizioni: facciata OVEST esistente** (E4008_A1_FA_200_030_41_A)

- **Piano progetto: PC02, piano interrato 1:50 (**E4008_A1_PI_PC02_00_50_500_41_A)
- **Piano progetto: PC01, piano seminterrato 1:50 (**E4008_A1_PI_PC01_00_50_501_41_A)
- **Piano progetto: P00, piano terra 1:50 (**E4008_A1_PI_P00_00_50_502_41_A)
- **Piano progetto: P01, piano primo 1:50 (**E4008_A1_PI_P01_00_50_503_41_A)
- **Piano progetto: P02, piano secondo 1:50 (**E4008_A1_PI_P02_00_50_504_41_A)
- **Piano progetto: P03, piano terzo 1:50 (**E4008_A1_PI_P03_00_50_505_41_A)
- **Piano progetto: PTE, piano tetto 1:50 (**E4008_A1_PI_PTE_00_50_506_41_A)
- **Piano progetto: VTE, piano vista tetto 1:50 (**E4008_A1_PI_VTE_00_50_507_41_A)

- **Sezione progetto: AA 1:50 (**E4008_A1_SE_S01_00_50_510_41_A)
- **Sezione progetto: CC 1:50 (**E4008_A1_SE_S03_00_50_512_41_A)
- **Sezione progetto: DD 1:50 (**E4008_A1_SE_S04_00_50_513_41_A)
- **Sezione progetto: FF 1:50 (**E4008_A1_SE_S06_00_50_515_41_A)
- **Sezione progetto: GG 1:50 (**E4008_A1_SE_S07_00_50_516_41_A)
- **Sezione progetto: HH 1:50 (**E4008_A1_SE_S08_00_50_517_41_A)

- **Facciata progetto: NORD: 1:50 (**E4008_A1_FA_F01_00_50_530_41_A)
- **Facciate progetto: SUD 1:50 (**E4008_A1_FA_F02_00_50_531_41_A)
- **Facciata progetto: EST 1:50 (**E4008_A1_FA_F03_00_50_532_41_A)
- **Facciata progetto: OVEST 1:50** (E4008_A1_FA_F04_00_50_533_41_A)

- **Piano tappe getto 1:100 facciata sud** (E4008_A1_FA_F04_00_100_140_41)
- **Piano tappe getto 1:100 facciata est** (E4008_A1_FA_F01_00_100_141_41)
- **Piano tappe getto 1:100 facciata ovest** (E4008_A1_FA_F02_00_100_142_41)

- **Piani elevazioni interne: cortile grande 1:100** (E4008_A1_DE_00_100_143_41_A)
- **Piano elevazioni interne: corridoi 1:100** (E4008_A1_DE_00_100_144_41_A)
- **Piano elevazioni interne: corridoi 1:100** (E4008_A1_DE_00_100_145_41_A)
- **Piano elevazioni interne: aula penale P00 1:100** (E4008_A1_DE_00_100_146_41_A)

- **Piano di dettaglio: facciata tipo 1:20** (E4008_A1_MIX_00_20_800_41_A)
- **Piano di dettaglio: scala A-ovest 1:50** (E4008_A1_MIX_00_50_550_41_A)
- **Piano di dettaglio: scala B-est 1:50** (E4008_A1_MIX_00_50_551_41_A)
- **Piano di dettaglio: scale sud, C-D 1:50** (E4008_A1_MIX_00_50_552_41_A)
- **Piano di dettaglio: scala collegamento 1:50** (E4008_A1_MIX_00_50_553_41_A)
- **Piano di dettaglio: scala accesso personale 1:50** (E4008_A1_MIX_00_50_554_41_A)
- **Piano di dettaglio: scala ingresso lato SUD 1:50** (E4008_A1_MIX_00_50_555_41_A)
- **Piano di dettaglio: ascensore lato EST** (E4008_A1_MIX_00_50_560_41_A)
- **Piano di dettaglio: ascensore lato OVEST** (E4008_A1_MIX_00_50_561_41_A)
- **Piano di dettaglio: ascensore lato SUD** (E4008_A1_MIX_00_50_562_41_A)

- **Piani sinottici: murature interne 1:200** (E4008_A1_CH_00_200_310_41_A)
- **Piano di dettaglio: edificio esistente raccordo muratura e porte interne** (111P.720.06)

Documenti allegati specialisti (a parte)

- **Documenti Ing. Civile**

- **Rapporto geologico, geotecnico e idrogeologico, del 20.12.2015 (a parte)**
- **Catasto siti inquinati o potenzialmente inquinati, Novembre 2021, ECONS (a parte)**

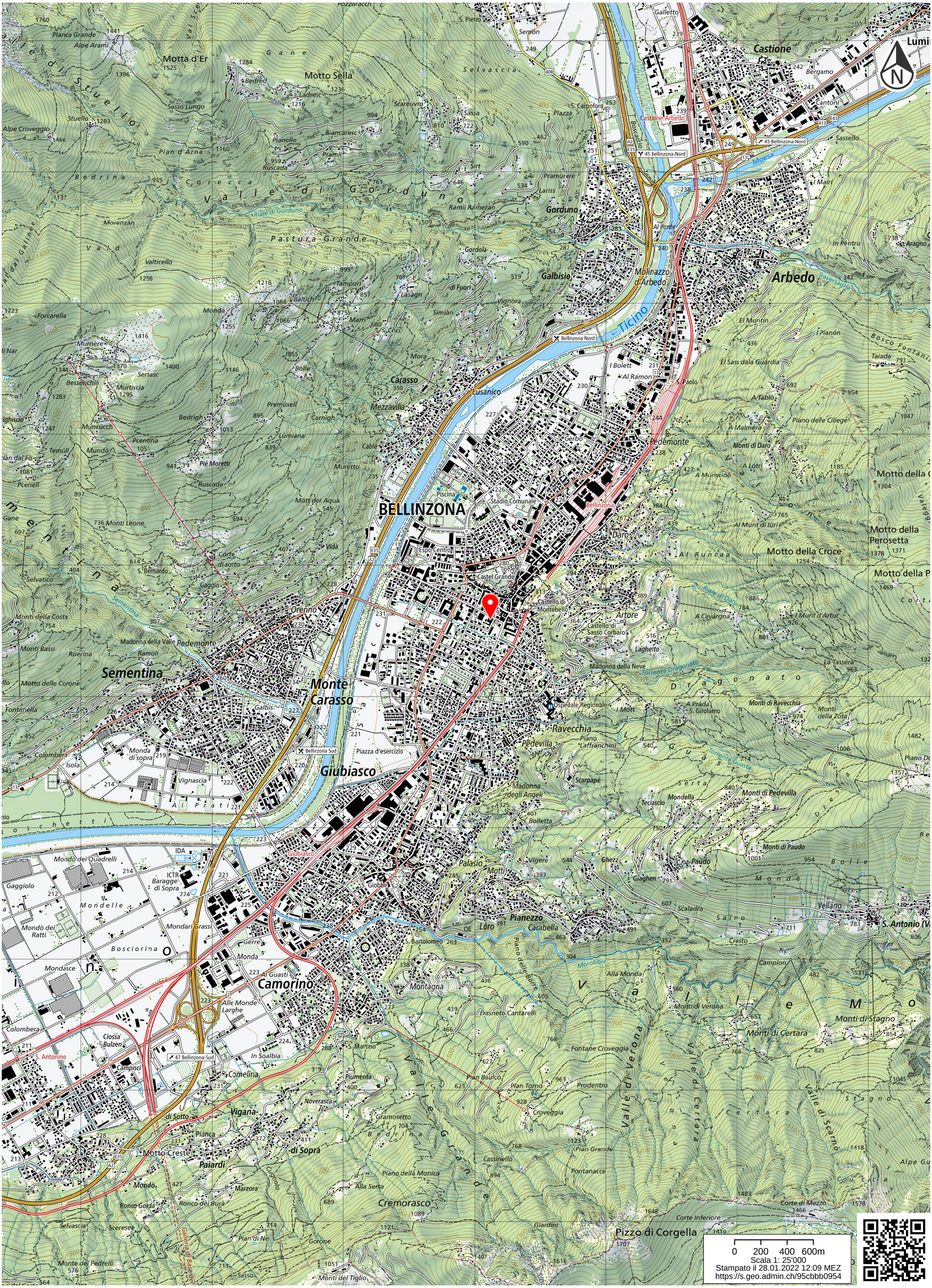

Schweizerische Eidgenossenschaft
Confédération suisse
Confederazione Svizzera
Confederaziun svizra
In collaboration with the cantons

www.geo.admin.ch è una piattaforma pubblica accessibile per la ricerca di geo-informazioni, i dati e servizi.
Responsabilità: Nonostante si presti grande attenzione allâesattezza delle informazioni pubblicate su questo sito, le autorità federali declinano ogni responsabilità per la fedeltà, lâesattezza, lâattualità, lâaffidabilità e la completezza di tali informazioni.
Diritti dâautore: autorità della Confederazione Svizzera, anno. http://www.disclaimer.admin.ch/basi_legali.html
© swisstopo

ID	CCC	Nome attività	Durata	Inizio	Fine	Predecess
1	1	Lavori di bonifica dei materiali pericolosi	36 g	gio 05.05.22	mar 28.06.22	
2	2	Impianto di cantiere, recinzioni	10 g	lun 20.06.22	lun 04.07.22	
3	3	Lavori di demolizione di parte di edifico esistente, scavo e sgombero materiale, opere sostegno fossa di scavo	54 g	mar 12.07.22	ven 14.10.22	
4	4	Impianto di cantiere	10 g	ven 28.10.22	ven 11.11.22	
5	5	Opere da impresario costruttore	454 g	lun 14.11.22	gio 31.10.24	
6	6	Ponteggi	320 g	lun 21.08.23	ven 20.12.24	
7	7	Impianti elettrici	734 g	lun 14.11.22	ven 19.12.25	
8	8	Impianti RCVS	734 g	lun 14.11.22	ven 19.12.25	
9	9	Impermeabilizzazione di tetti piani	40 g	gio 06.06.24	mer 31.07.24	
10	10	Ascensori e impianti di trasporto	90 g	lun 03.02.25	ven 06.06.25	
11	11	Serramenti: finestre di legno, legno-metallo - Edificio nuovo	100 g	mar 14.05.24	ven 18.10.24	
12	12	Sottofondi	80 g	ven 20.09.24	ven 31.01.25	
13	13	Pavimenti senza giunti	40 g	lun 10.03.25	ven 02.05.25	
14	14	Pavimenti in legno	120 g	lun 13.01.25	ven 27.06.25	
15	15	Pavimenti in piastrelle	100 g	lun 10.02.25	ven 27.06.25	
16	16	Serramenti e porte di acciaio	25 g	lun 21.10.24	lun 25.11.24	
17	17	Opere da gessatore	195 g	lun 19.08.24	lun 09.06.25	
18	18	Opere da pittore interne	125 g	lun 26.05.25	ven 14.11.25	
19	19	Opere da falegname: porte interne	60 g	lun 30.06.25	ven 19.09.25	**15**
20	20	Opere da fabbro (posa)	40 g	lun 30.06.25	ven 22.08.25	**15**
21	21	Tende esterne	20 g	lun 06.10.25	ven 31.10.25	
22	22	Giardini	145 g	lun 02.06.25	ven 19.12.25	
23	23	Opere da pittore esterne	20 g	lun 18.08.25	ven 12.09.25	
24	24	Controsoffitti in lastre di gesso	80 g	lun 02.09.24	lun 13.01.25	
25	25	Pulizia generale	20 g	ven 21.11.25	gio 18.12.25	**27II-20 g**
26	26	Verifiche, collaudi e integral Test	40 g	ven 26.09.25	gio 20.11.25	**25II-40 g**
27	27	Consegna dell'opera al committente	1 g?	ven 19.12.25	ven 19.12.25	

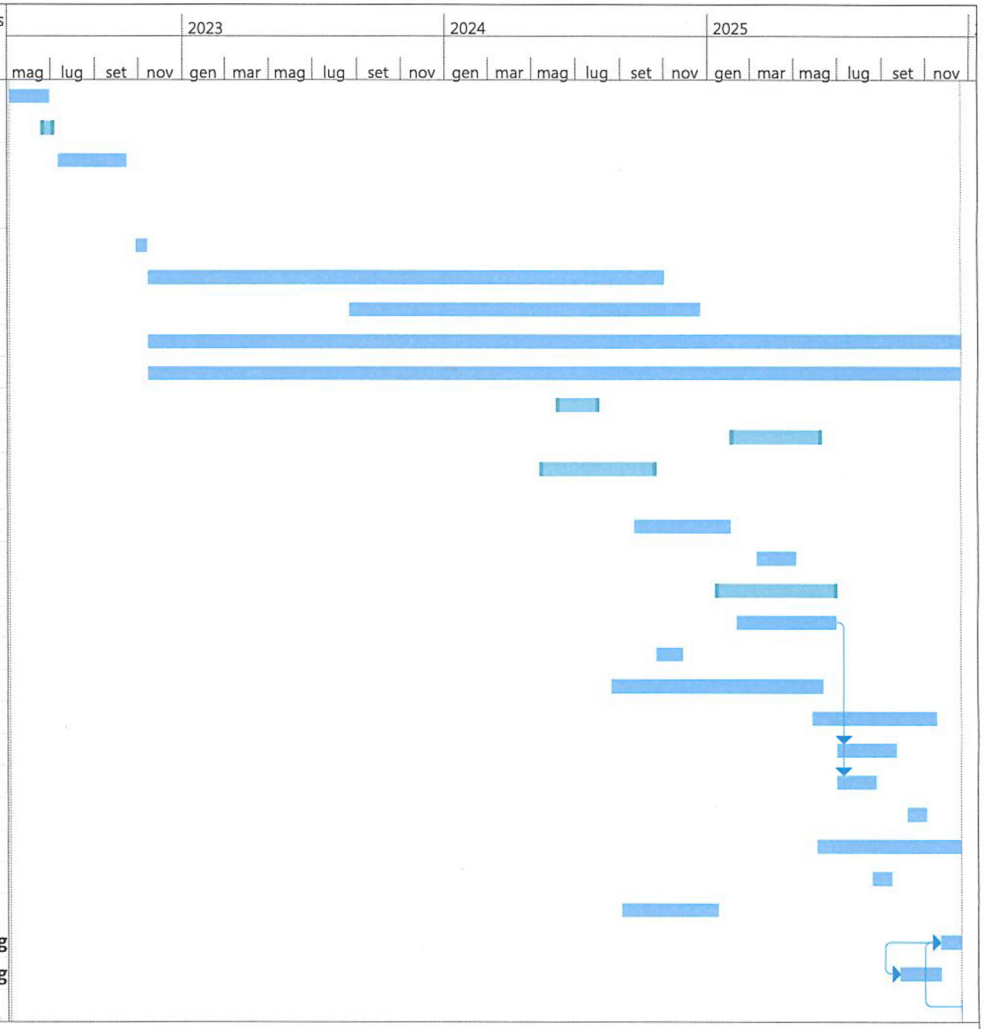

E4008 - 111P Pretorio Bellinzona
CDL Bearth Deplazes Durisch Nolli
Data: ven 01.04.22

Attività
Divisione
Cardine
Riepilogo
Riepilogo progetto
Attività inattiva
Cardine inattiva
Riepilogo inattiva
Attività manuale
Solo-durata
Riporto riepilogo manuale
Riepilogo manuale
Solo inizio
Solo-fine
Attività esterne
Cardine esterno
Scadenza
Avanzamento
Avanzamento manuale

Dipartimento delle finanze e dell'economia
Sezione della logistica

Via del Carmagnola 7
6500 Bellinzona
t +41 (0)91 814 77 11
f +41 (0)91 814 77 19
e-mail : dfe-sl@ti.ch
web : www.ti.ch/DFE/DR/SL

Repubblica
e Cantone
Ticino

Oggetto					Oggetto N°	Piano N°
111P - E4008 PRETORIO BELLINZONA					E4008	111P.005
Nome Piano					Mappale	Variante
PIANO DI SITUAZIONE SOPRALLUOGO					RFD 975	---
			Formato	Settore	Scala	Data	Modifica
Disegnato	DB	Data 14.02.2022	A4	00	1:1000	14.02.2022	0
Approvato	-- -- --	Data -- -- --					

C D L
B E A R T H & D E P L A Z E S A G D U R I S C H + N O L L I A R C H I T E T T I Sagl
Via San Gottardo 77 CH 6900 Massagno T +41 (0)91 960 18 30 F +41 (0)91 967 43 44

PROVVISORIO - PIANO D'APPALTO



Dipartimento delle finanze e dell'economia
Sezione della logistica

Via del Carmagnola 7
6500 Bellinzona
t +41 (0)91 814 77 11
f +41 (0)91 814 77 19
e-mail : dfe-sl@ti.ch
web : www.ti.ch/DFE/DR/SL

Repubblica
e Cantone
Ticino

Oggetto				Oggetto N°	File N°
E4008 - Pretorio Bellinzona				E4008	111P.002
Nome Piano	Numero Piano			Mappale	Variante
Piano di Situazione	**E4008_A1_SI_SIT_00_500_002_32_0**			RFD 975	P7
Nome File 111P 20220415 Piano di Situazione_P7_A.vwx	Formato	Settore	Scala	Data revisione	Modifica
Disegnato FD / DB Data 14.02.2022 Approvato FD / DB Data 15.04.2022	63 x 29.7	00	1:500	15.04.2022	A

Quota di riferimento: 0.00 = 228.36 m

C D L
B E A R T H & D E P L A Z E S A G
D U R I S C H + N O L L I A R C H I T E T T I sagl
Via San Gottardo 77
CH 6900 Massagno

T +41 (0)91 960 18 30
F +41 (0)91 967 43 44

BEARTH & DEPLAZES

DURISCH + NOLLI


Tribunale Penale Federale
Pretorio
968C
968
967A
967
5742B
5742
969
6252
6252A
2951
2951A
2768A
2768
2768B
2774C
2774D
2774
2774E
2720B
2720A
2720
2718
2718B
2718A
2717A
979E
979C
979B
979A
977
979
5966
5966A
5966C
Strada cantonale 1A/A2/2 Stazione - Centro
Piazza Governo Vecchio
Via Pretorio
Via Pretorio - Via Governo Vecchio
Via Governo Vecchio
Via Governo Vecchio - Via Pretorio
Via Governo Vecchio - Via Pretorio - Via Tribunale Penale Federale
Via Tribunale Penale Federale
Via Tribunale Penale Federale - Via Pretorio
Via Tribunale Penale Federale - Via Pretorio - Via Governo Vecchio
Via Tribunale Penale Federale - Via Governo Vecchio
Via Tribunale Penale Federale - Via Governo Vecchio - Via Pretorio
Via Tribunale Penale Federale - Via Pretorio
Via Pretorio - Via Tribunale Penale Federale
Via Pretorio - Via Governo Vecchio
Via Governo Vecchio - Via Pretorio
Via Governo Vecchio - Via Tribunale Penale Federale
Via Governo Vecchio - Via Tribunale Penale Federale - Via Pretorio
Via Governo Vecchio - Via Pretorio - Via Tribunale Penale Federale



Repubblica e Cantone Ticino Dipartimento delle finanze e dell'economia - Sezione della logistica - Via del Carmagnola 7 6500 Bellinzona - t +41 (0)91 814 77 11 f +41 (0)91 814 77 19 - e-mail : dfe-sl@ti.ch web : www.ti.ch/DFE

PIANO D'APPALTO	Oggetto	111P - E4008 Pretorio Bellinzona	Oggetto N° E4008	Piano N° 111P.003	Formato A3
	Nome Piano	PIANO DI CANTIERE	Mappale	Data	Scala
	Nome File	E4008_A1_CH_SIT_00_500_003_41_A	RFD 975	15.04.2022	1:500
	CDL BEARTH & DEPLAZES ARCHITEKTEN AG - DURISCH + NOLLI ARCHITETTI SAGL • VIA SAN GOTTARDO 77 • 6900 MASSAGNO • T 091 960 18 30				



Facciata nord (lungo Viale S. Franscini)



Vetrata artistica lato ovest



Facciata Sud



Cortile interno

Repubblica e Cantone Ticino Dipartimento delle finanze e dell'economia - Sezione della logistica - Via del Carmagnola 7 6500 Bellinzona - t +41 (0)91 814 77 11 f +41 (0)91 814 77 19 - e-mail : dfe-sl@ti.ch web : www.ti.ch/DFE

Oggetto	PRETORIO - BELLINZONA - EDIFICIO ESISTENTE	Oggetto N° E4008	Piano N°	Formato
Nome Piano	STATO DI FATTO - DOCUMENTAZIONE FOTOGRAFICA	Mappale	Data	Scala
Nome File		RFD 975	28.01.2022	
CDL BEARTH & DEPLAZES ARCHITEKTEN AG - DURISCH + NOLLI ARCHITETTI SAGL • VIA SAN GOTTARDO 77 • 6900 MASSAGNO • T 091 960 18 30				



Cortile interno



Fossa lato est



Facciata ovest

Repubblica e Cantone Ticino Dipartimento delle finanze e dell'economia - Sezione della logistica - Via del Carmagnola 7 6500 Bellinzona - t +41 (0)91 814 77 11 f +41 (0)91 814 77 19 - e-mail : dfe-sl@ti.ch web : www.ti.ch/DFE

Oggetto	PRETORIO - BELLINZONA - EDIFICIO ESISTENTE	Oggetto N° E4008	Piano N°	Formato
Nome Piano	STATO DI FATTO - DOCUMENTAZIONE FOTOGRAFICA	Mappale	Data	Scala
Nome File		RFD 975	28.01.2022	
CDL BEARTH & DEPLAZES ARCHITEKTEN AG - DURISCH + NOLLI ARCHITETTI SAGL • VIA SAN GOTTARDO 77 • 6900 MASSAGNO • T 091 960 18 30				



Area esterna



Edifici annessi

Repubblica e Cantone Ticino

Dipartimento delle finanze e dell'economia - Sezione della logistica - Via del Carmagnola 7 6500 Bellinzona - t +41 (0)91 814 77 11 f +41 (0)91 814 77 19 - e-mail : dfe-sl@ti.ch web : www.ti.ch/DFE

Oggetto	PRETORIO - BELLINZONA - EDIFICIO ESISTENTE	Oggetto N° E4008	Piano N°	Formato
Nome Piano	STATO DI FATTO - DOCUMENTAZIONE FOTOGRAFICA	Mappale	Data	Scala
Nome File		RFD 975	28.01.2022	
CDL BEARTH & DEPLAZES ARCHITEKTEN AG - DURISCH + NOLLI ARCHITETTI SAGL • VIA SAN GOTTARDO 77 • 6900 MASSAGNO • T 091 960 18 30				

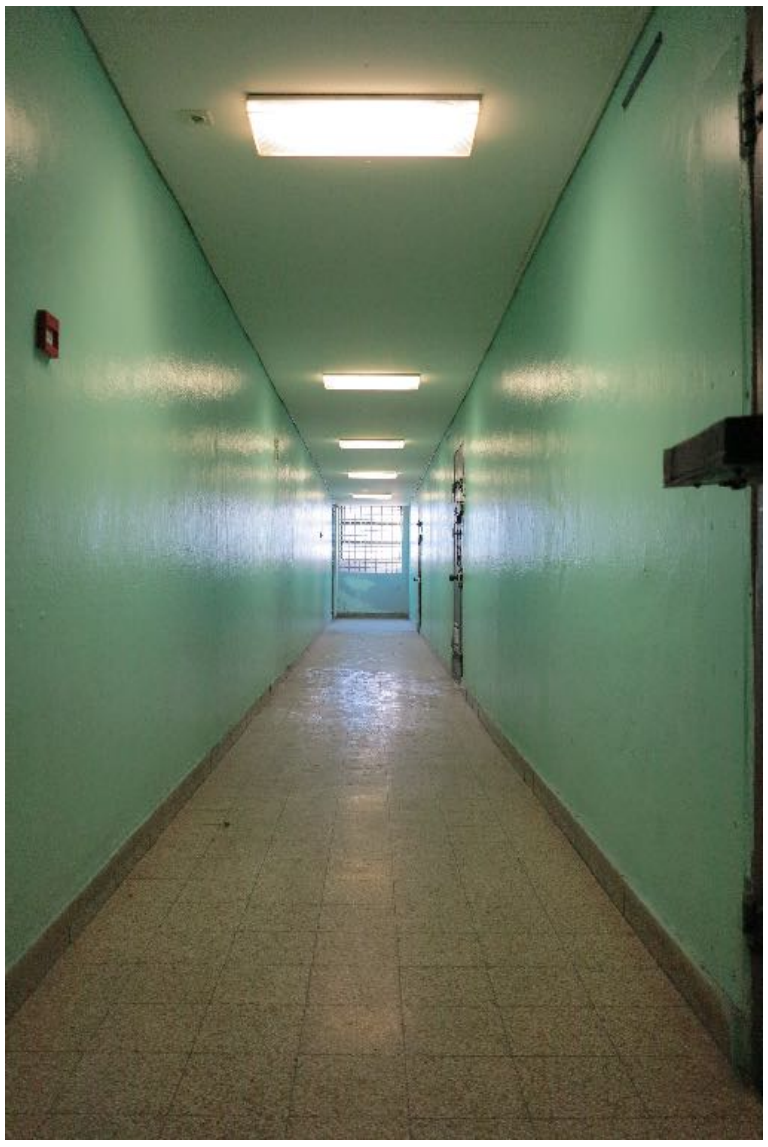

Corridoio celle PC01



Corridoio P03



Aula penale P01

Repubblica e Cantone Ticino Dipartimento delle finanze e dell'economia - Sezione della logistica - Via del Carmagnola 7 6500 Bellinzona - t +41 (0)91 814 77 11 f +41 (0)91 814 77 19 - e-mail : dfe-sl@ti.ch web : www.ti.ch/DFE

Oggetto	PRETORIO - BELLINZONA - EDIFICIO ESISTENTE	Oggetto N° E4008	Piano N°	Formato
Nome Piano	STATO DI FATTO - DOCUMENTAZIONE FOTOGRAFICA	Mappale	Data	Scala
Nome File		RFD 975	28.01.2022	
CDL BEARTH & DEPLAZES ARCHITEKTEN AG - DURISCH + NOLLI ARCHITETTI SAGL • VIA SAN GOTTARDO 77 • 6900 MASSAGNO • T 091 960 18 30				



Corridoio lato est



Ufficio tipo



Ufficio tipo

Repubblica e Cantone Ticino Dipartimento delle finanze e dell'economia - Sezione della logistica - Via del Carmagnola 7 6500 Bellinzona - t +41 (0)91 814 77 11 f +41 (0)91 814 77 19 - e-mail : dfe-sl@ti.ch web : www.ti.ch/DFE

Oggetto	PRETORIO - BELLINZONA - EDIFICIO ESISTENTE	Oggetto N° E4008	Piano N°	Formato
Nome Piano	STATO DI FATTO - DOCUMENTAZIONE FOTOGRAFICA	Mappale	Data	Scala
Nome File		RFD 975	28.01.2022	
CDL BEARTH & DEPLAZES ARCHITEKTEN AG - DURISCH + NOLLI ARCHITETTI SAGL • VIA SAN GOTTARDO 77 • 6900 MASSAGNO • T 091 960 18 30				



E4008 - Pretorio

CCC 112
DEMOLIZIONI

EDIFICIO ESISTENTE

28.01.2022

Repubblica e Cantone Ticino Dipartimento delle finanze e dell'economia - Sezione della logistica - Via del Carmagnola 7 6500 Bellinzona - t +41 (0)91 814 77 11 f +41 (0)91 814 77 19 - e-mail : dfe-sl@ti.ch web : www.ti.ch/DFE

PIANO D'APPALTO	Oggetto PRETORIO - BELLINZONA - EDIFICIO ESISTENTE	Oggetto N° E4008	Piano N°	Formato A3
	Nome Piano	Mappale	Data	Scala
	Nome File	RFD 975	28.01.2022	
	CDL BEARTH & DEPLAZES ARCHITEKTEN AG - DURISCH + NOLLI ARCHITETTI SAGL • VIA SAN GOTTARDO 77 • 6900 MASSAGNO • T 091 960 18 30			

PC01 - PIANO SEMINTERRATO

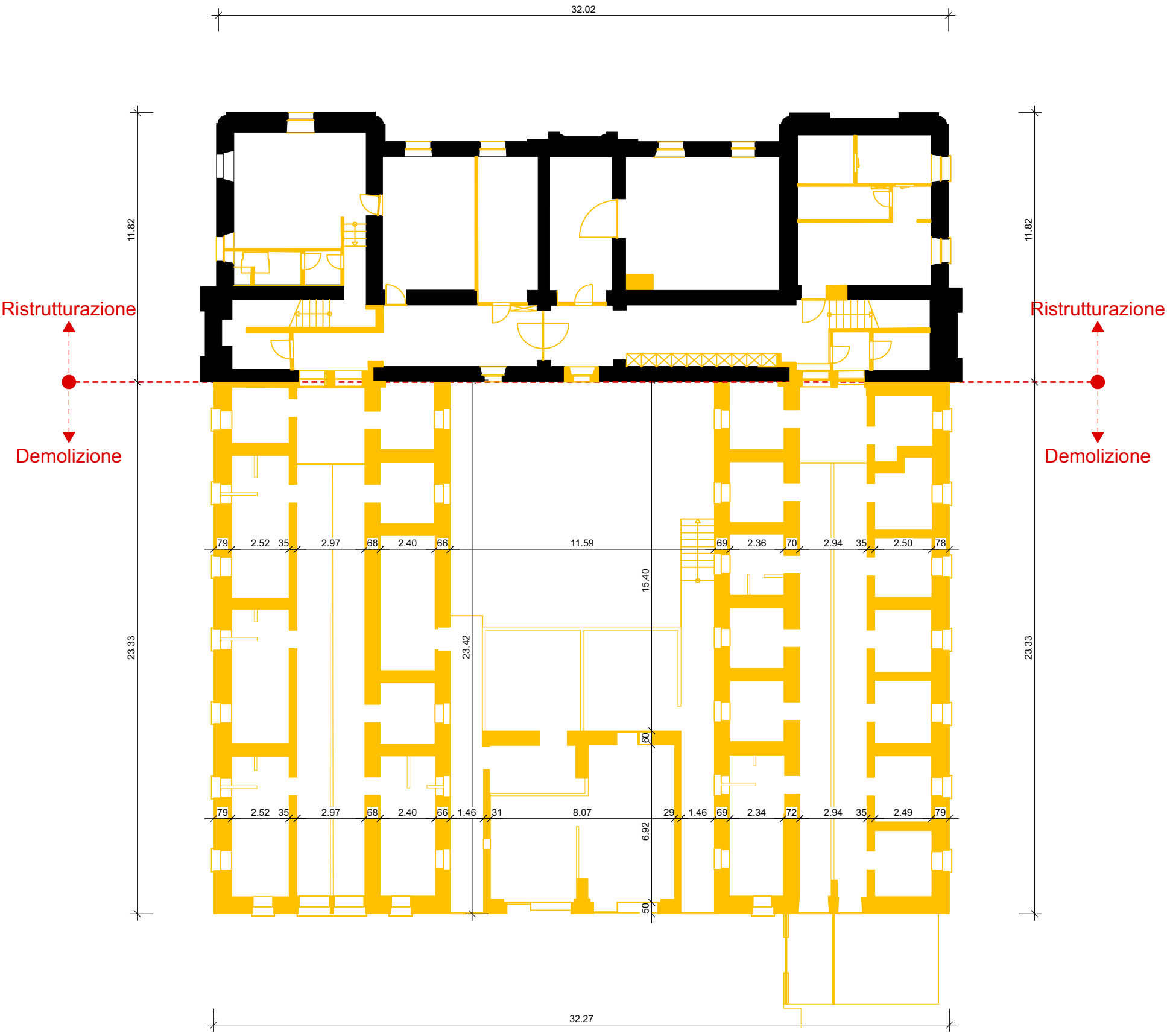

rilievi effettuati da:
Studio ing. E. Lehmann, Melano
Marzo 2003

0 1 5 10m

Repubblica e Cantone Ticino
Dipartimento delle finanze e dell'economia - Sezione della logistica - Via del Carmagnola 7 6500 Bellinzona - t +41 (0)91 814 77 11 f +41 (0)91 814 77 19 - e-mail : dfe-sl@ti.ch web : www.ti.ch/DFE

PC01	Oggetto: PRETORIO - BELLINZONA - EDIFICIO ESISTENTE	Oggetto N° E4008	Piano N° 111P.021.PC01	Formato A3
	Nome Piano: PIANO SEMINTERRATO - PC01 - DEMOLIZIONI	Mappale RFD 975	Data 28.01.2022	Scala 1:200
	Nome File: E4008_A1_PI_200_021_41_A			

CDL BEARTH & DEPLAZES ARCHITEKTEN AG - DURISCH + NOLLI ARCHITETTI SAGL • VIA SAN GOTTARDO 77 • 6900 MASSAGNO • T 091 960 18 30

P00 - PIANO TERRA

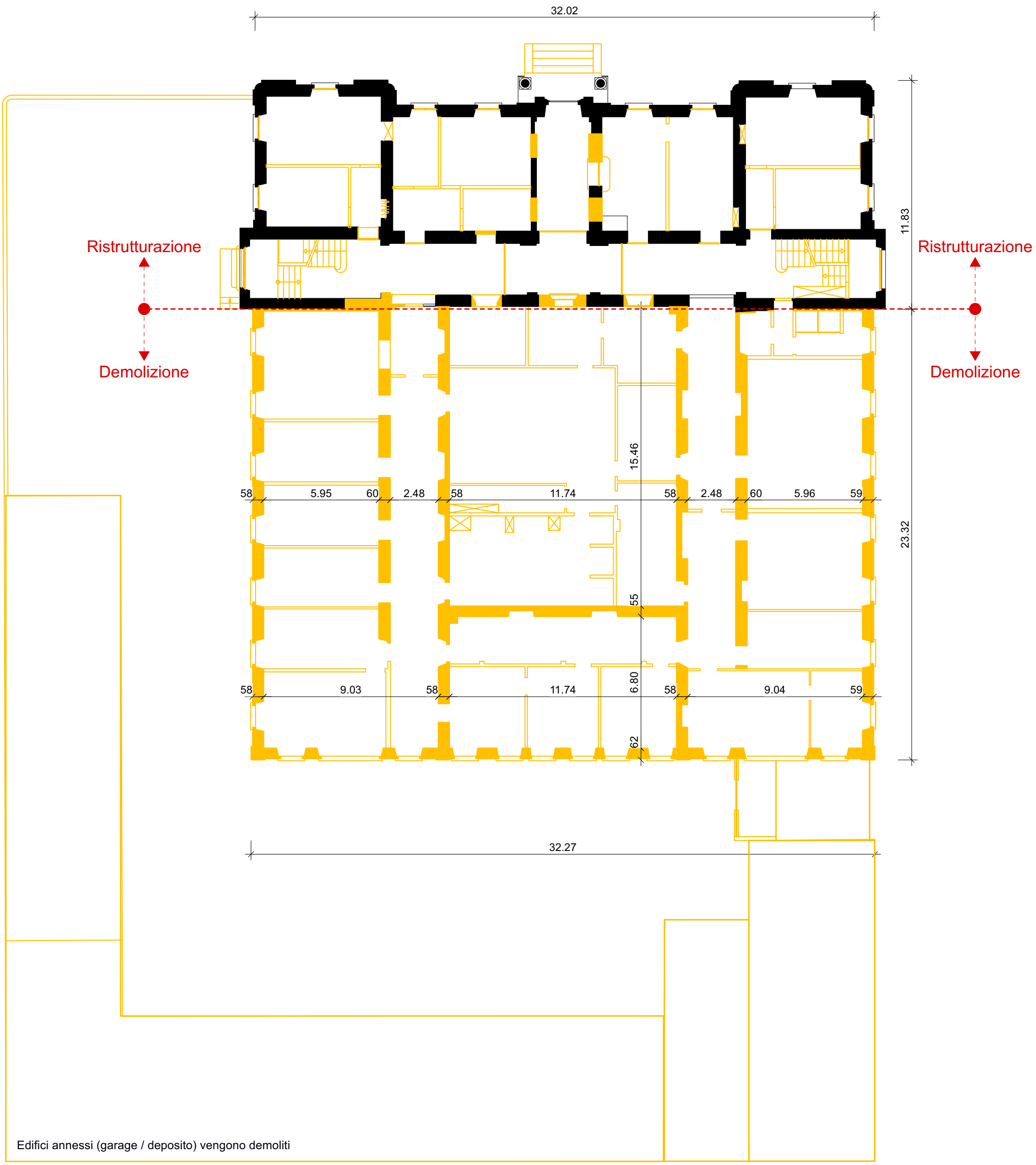

rilievi effettuati da:
Studio ing. E. Lehmann, Melano
Marzo 2003

0 1 5 10m

Repubblica e Cantone Ticino
Dipartimento delle finanze e dell'economia - Sezione della logistica - Via del Carmagnola 7 6500 Bellinzona - t +41 (0)91 814 77 11 f +41 (0)91 814 77 19 - e-mail : dfe-sl@ti.ch web : www.ti.ch/DFE

P00

Oggetto	PRETORIO - BELLINZONA - EDIFICIO ESISTENTE	Oggetto N° E4008	Piano N° 111P.022.P00	Formato A3
Nome Piano	PIANO TERRENO - P00 - DEMOLIZIONI	Mappale	Data	Scala
Nome File	E4008_A1_PI_200_022_41_A	RFD 975	28.01.2022	1:200

CDL BEARTH & DEPLAZES ARCHITEKTEN AG - DURISCH + NOLLI ARCHITETTI SAGL • VIA SAN GOTTARDO 77 • 6900 MASSAGNO • T 091 960 18 30

P01 - PIANO PRIMO

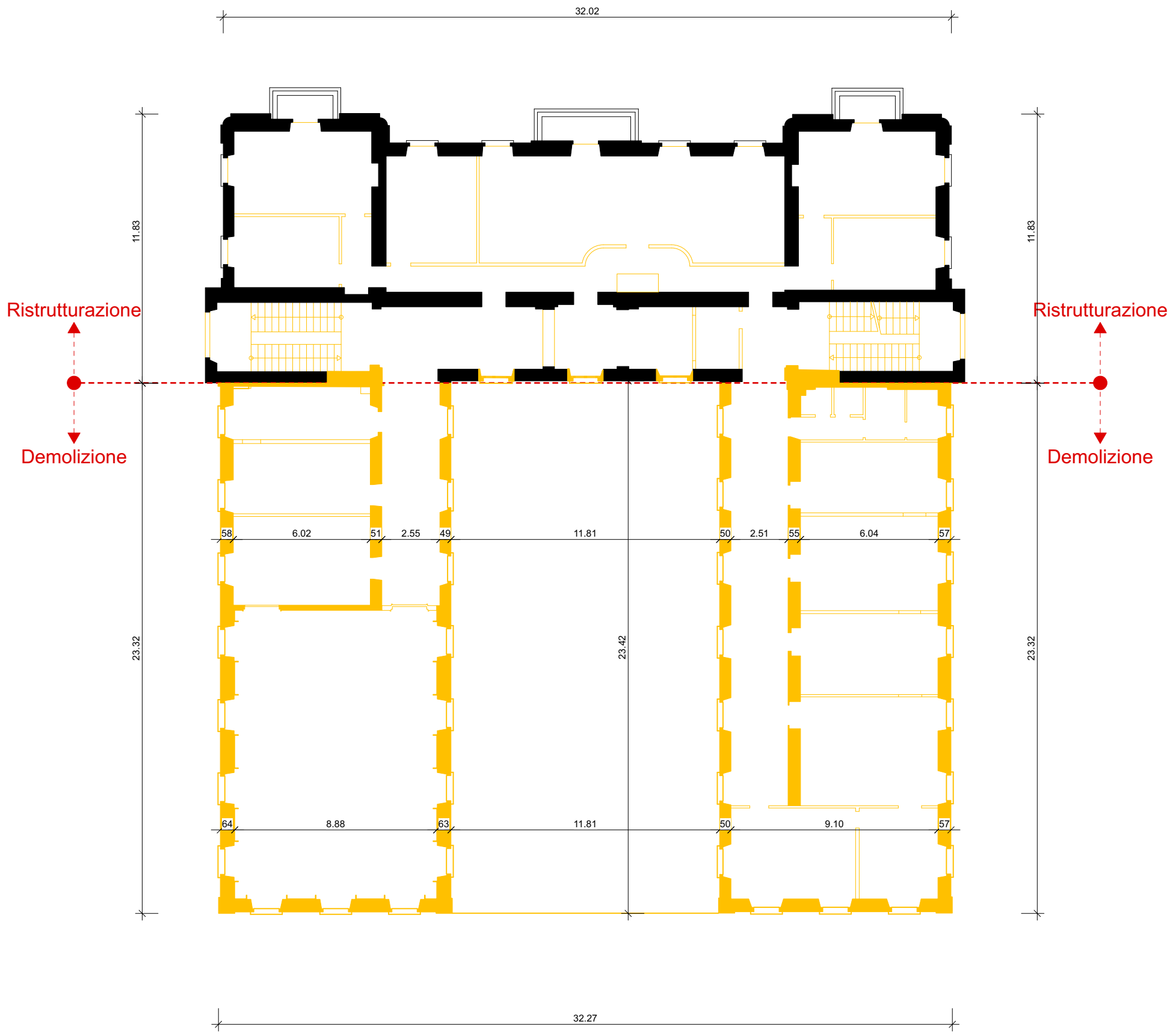

rilievi effettuati da:
Studio ing. E. Lehmann, Melano
Marzo 2003

0 1 5 10m

Repubblica e Cantone Ticino
Dipartimento delle finanze e dell'economia - Sezione della logistica - Via del Carmagnola 7 6500 Bellinzona - t +41 (0)91 814 77 11 f +41 (0)91 814 77 19 - e-mail : dfe-sl@ti.ch web : www.ti.ch/DFE

P01	Oggetto	PRETORIO - BELLINZONA - EDIFICIO ESISTENTE	Oggetto N° E4008	Piano N° 111P.023.P01	Formato A3
	Nome Piano	PIANO PRIMO - P01 - DEMOLIZIONI	Mappale	Data	Scala
	Nome File	E4008_A1_PI_200_023_41_A	RFD 975	28.01.2022	1:200
	CDL BEARTH & DEPLAZES ARCHITEKTEN AG - DURISCH + NOLLI ARCHITETTI SAGL • VIA SAN GOTTARDO 77 • 6900 MASSAGNO • T 091 960 18 30			

P02 - PIANO SECONDO

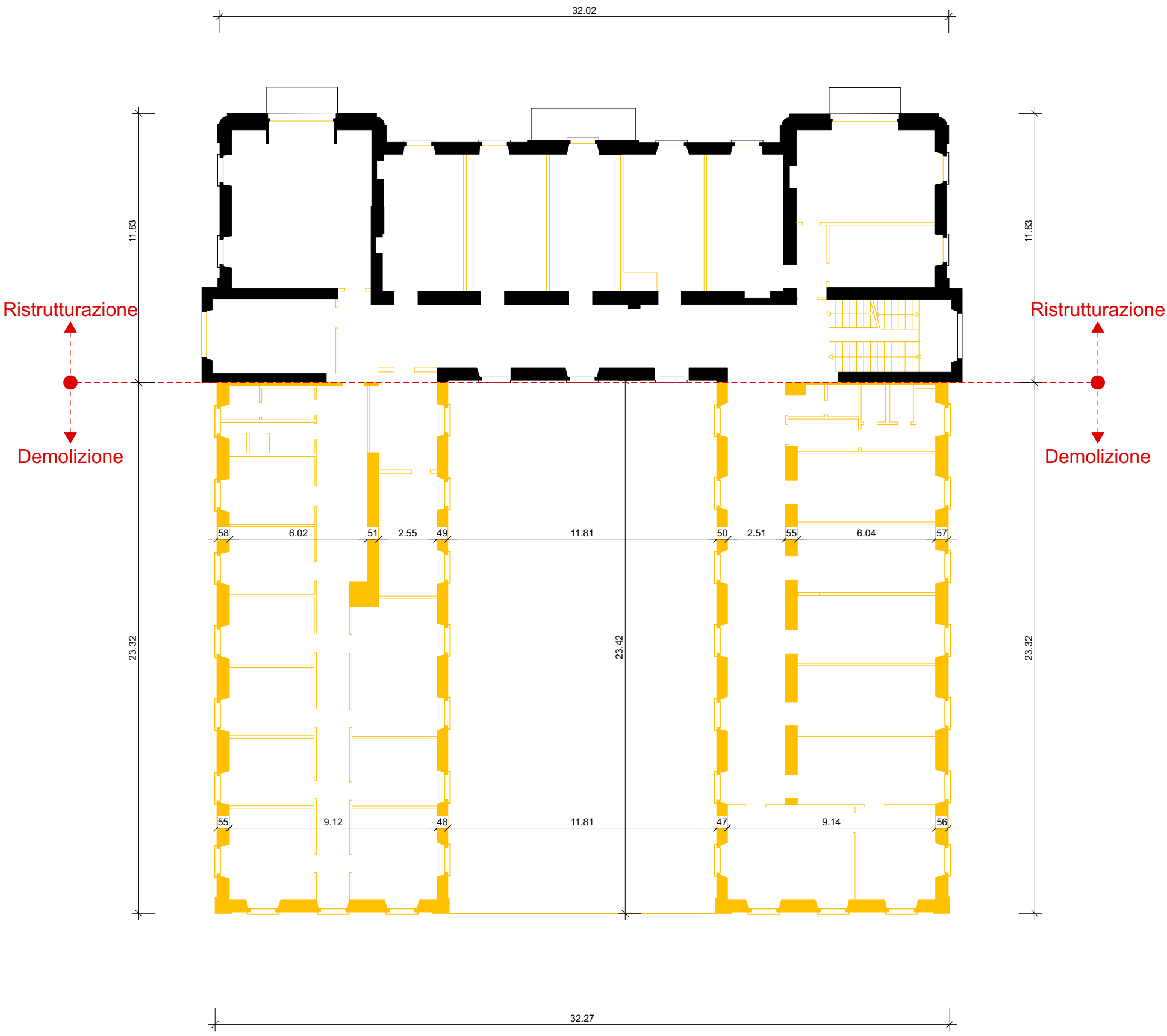

rilievi effettuati da:
Studio ing. E. Lehmann, Melano
Marzo 2003

0 1 5 10m

Repubblica e Cantone Ticino

Dipartimento delle finanze e dell'economia - Sezione della logistica - Via del Carmagnola 7 6500 Bellinzona - t +41 (0)91 814 77 11 f +41 (0)91 814 77 19 - e-mail : dfe-sl@ti.ch web : www.ti.ch/DFE

P02	Oggetto	PRETORIO - BELLINZONA - EDIFICIO ESISTENTE	Oggetto N° E4008	Piano N° 111P.024.P02	Formato A3
	Nome Piano	PIANO SECONDO - P02 - DEMOLIZIONI	Mappale	Data	Scala
	Nome File	E4008_A1_PI_200_024_41_A	RFD 975	28.01.2022	1:200
	CDL BEARTH & DEPLAZES ARCHITEKTEN AG - DURISCH + NOLLI ARCHITETTI SAGL • VIA SAN GOTTARDO 77 • 6900 MASSAGNO • T 091 960 18 30			

P03 - PIANO TERZO

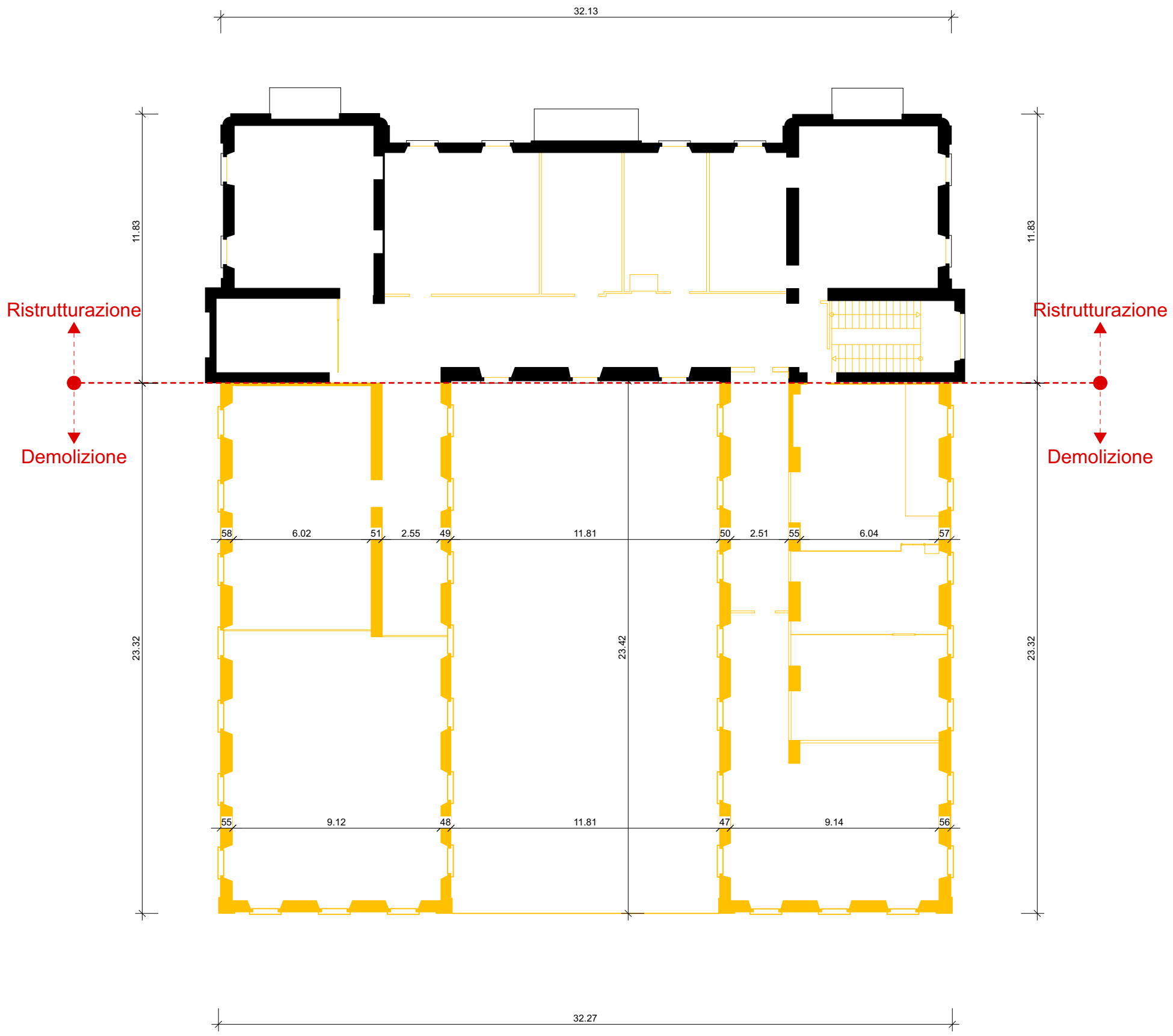

rilievi effettuati da:
Studio ing. E. Lehmann, Melano
Marzo 2003

0 1 5 10m

Repubblica e Cantone Ticino
Dipartimento delle finanze e dell'economia - Sezione della logistica - Via del Carmagnola 7 6500 Bellinzona - t +41 (0)91 814 77 11 f +41 (0)91 814 77 19 - e-mail : dfe-sl@ti.ch web : www.ti.ch/DFE

P03	Oggetto	PRETORIO - BELLINZONA - EDIFICIO ESISTENTE	Oggetto N° E4008	Piano N° 111P.025.P03	Formato A3
	Nome Piano	PIANO TERZO - P03 - DEMOLIZIONI	Mappale	Data	Scala
	Nome File	E4008_A1_PI_200_025_41_A	RFD 975	28.01.2022	1:200
	CDL BEARTH & DEPLAZES ARCHITEKTEN AG - DURISCH + NOLLI ARCHITETTI SAGL • VIA SAN GOTTARDO 77 • 6900 MASSAGNO • T 091 960 18 30			

FACCIATA NORD



SEZIONE AA

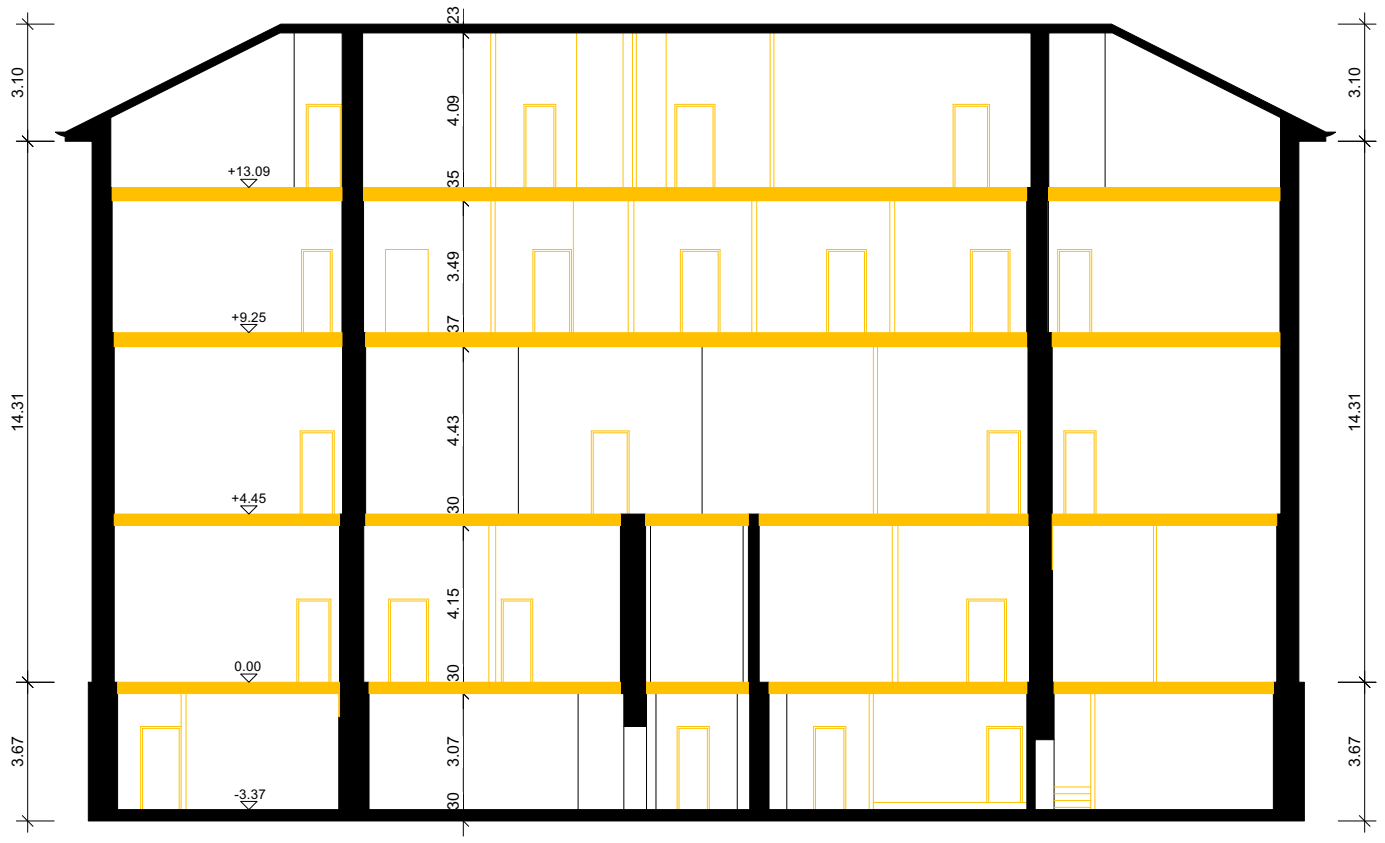

rilievi effettuati da:
Studio ing. E. Lehmann, Melano
Marzo 2003

0 1 5 10m

Repubblica e Cantone Ticino

Dipartimento delle finanze e dell'economia - Sezione della logistica - Via del Carmagnola 7 6500 Bellinzona - t +41 (0)91 814 77 11 f +41 (0)91 814 77 19 - e-mail : dfe-sl@ti.ch web : www.ti.ch/DFE

Oggetto	PRETORIO - BELLINZONA - EDIFICIO ESISTENTE	Oggetto N° E4008	Piano N° 111P.026	Formato A3
Nome Piano	FACCIATA NORD / SEZIONE AA - DEMOLIZIONI	Mappale	Data	Scala
Nome File	E4008_A1_MIX_200_026_41_A	RFD 975	28.01.2022	1:200

CDL BEARTH & DEPLAZES ARCHITEKTEN AG - DURISCH + NOLLI ARCHITETTI SAGL • VIA SAN GOTTARDO 77 • 6900 MASSAGNO • T 091 960 18 30

SEZIONE BB

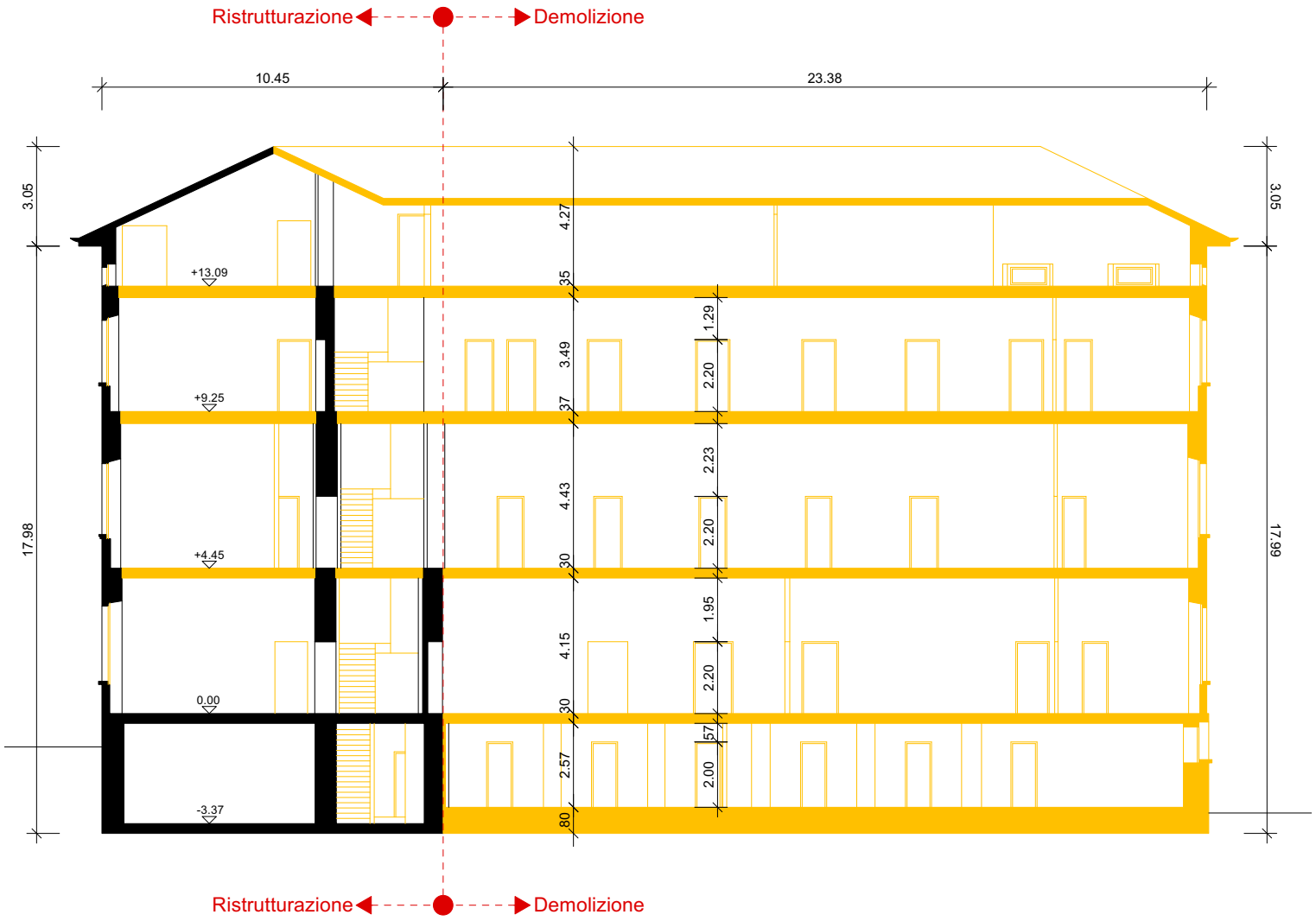

SEZIONE CC

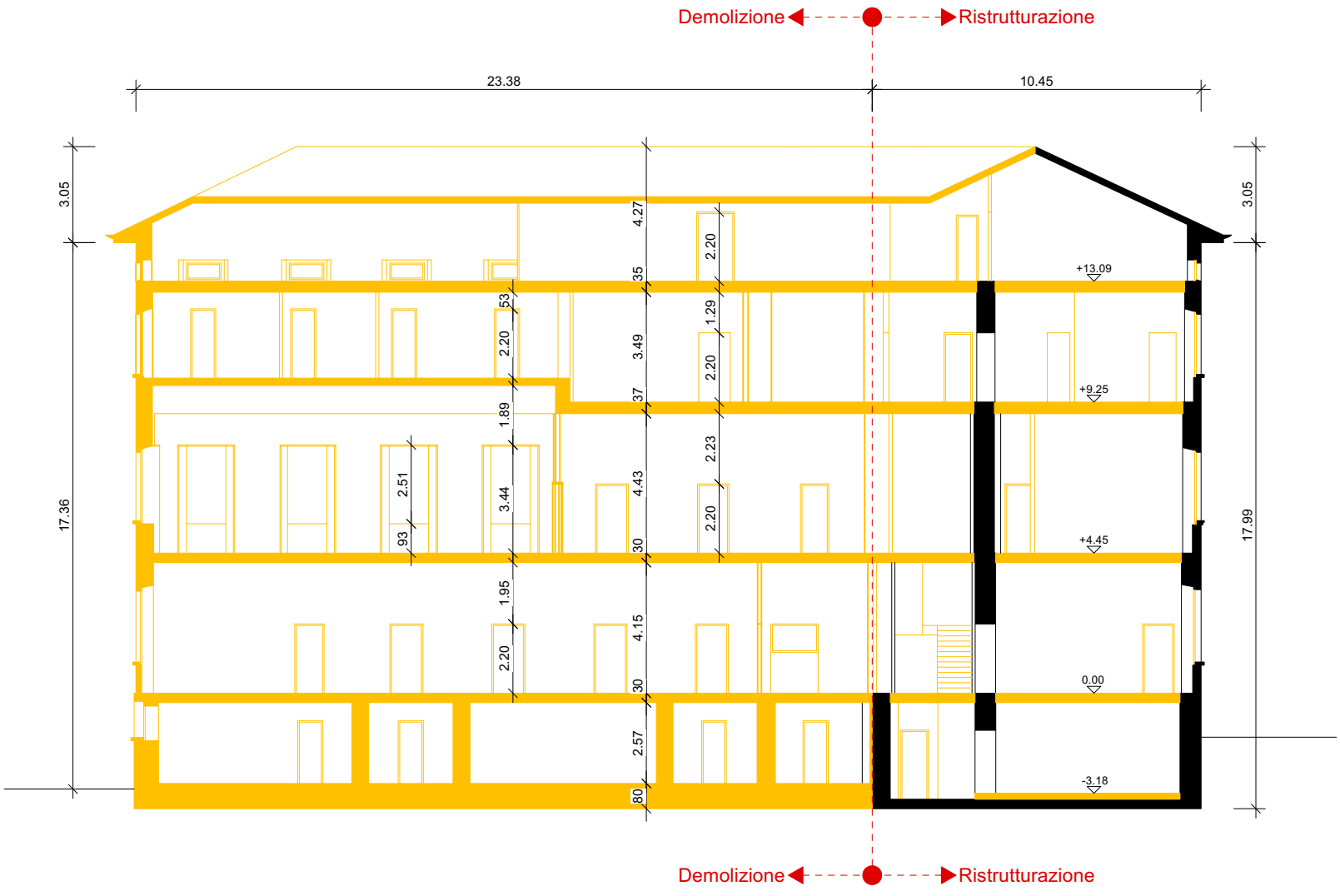

rilievi effettuati da:
Studio ing. E. Lehmann, Melano
Marzo 2003

0 1 5 10m

Repubblica e Cantone Ticino

Dipartimento delle finanze e dell'economia - Sezione della logistica - Via del Carmagnola 7 6500 Bellinzona - t +41 (0)91 814 77 11 f +41 (0)91 814 77 19 - e-mail : dfe-sl@ti.ch web : www.ti.ch/DFE

Oggetto	PRETORIO - BELLINZONA - EDIFICIO ESISTENTE	Oggetto N° E4008	Piano N° 111P.027	Formato A3
Nome Piano	SEZIONE BB / SEZIONE CC - DEMOLIZIONI	Mappale RFD 975	Data 28.01.2022	Scala 1:200
Nome File	E4008_A1_FA_200_027_41_A			

CDL BEARTH & DEPLAZES ARCHITEKTEN AG - DURISCH + NOLLI ARCHITETTI SAGL • VIA SAN GOTTARDO 77 • 6900 MASSAGNO • T 091 960 18 30

FACCIATA SUD

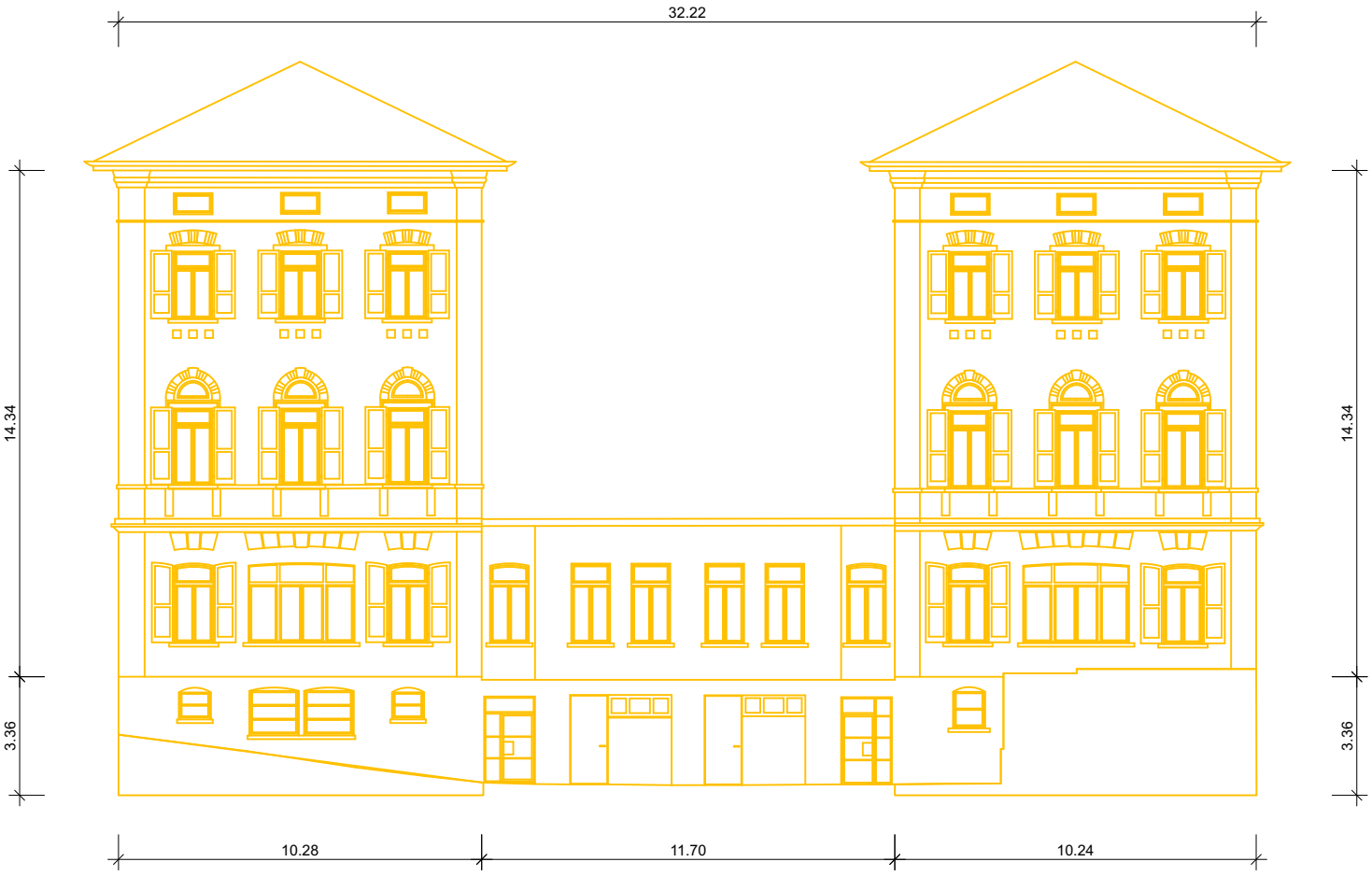

FACCIATA SUD INTERNO



rilievi effettuati da:
Studio ing. E. Lehmann, Melano
Marzo 2003

0 1 5 10m

Repubblica e Cantone Ticino Dipartimento delle finanze e dell'economia - Sezione della logistica - Via del Carmagnola 7 6500 Bellinzona - t +41 (0)91 814 77 11 f +41 (0)91 814 77 19 - e-mail : dfe-sl@ti.ch web : www.ti.ch/DFE

Oggetto	PRETORIO - BELLINZONA - EDIFICIO ESISTENTE	Oggetto N° E4008	Piano N° 111P.028	Formato A3
Nome Piano	FACCIATA SUD / FACCIATA SUD INTERNO - DEMOLIZIONI	Mappale	Data	Scala
Nome File	E4008_A1_FA_200_028_41_A	RFD 975	28.01.2022	1:200
CDL BEARTH & DEPLAZES ARCHITEKTEN AG - DURISCH + NOLLI ARCHITETTI SAGL • VIA SAN GOTTARDO 77 • 6900 MASSAGNO • T 091 960 18 30				

FACCIATA EST

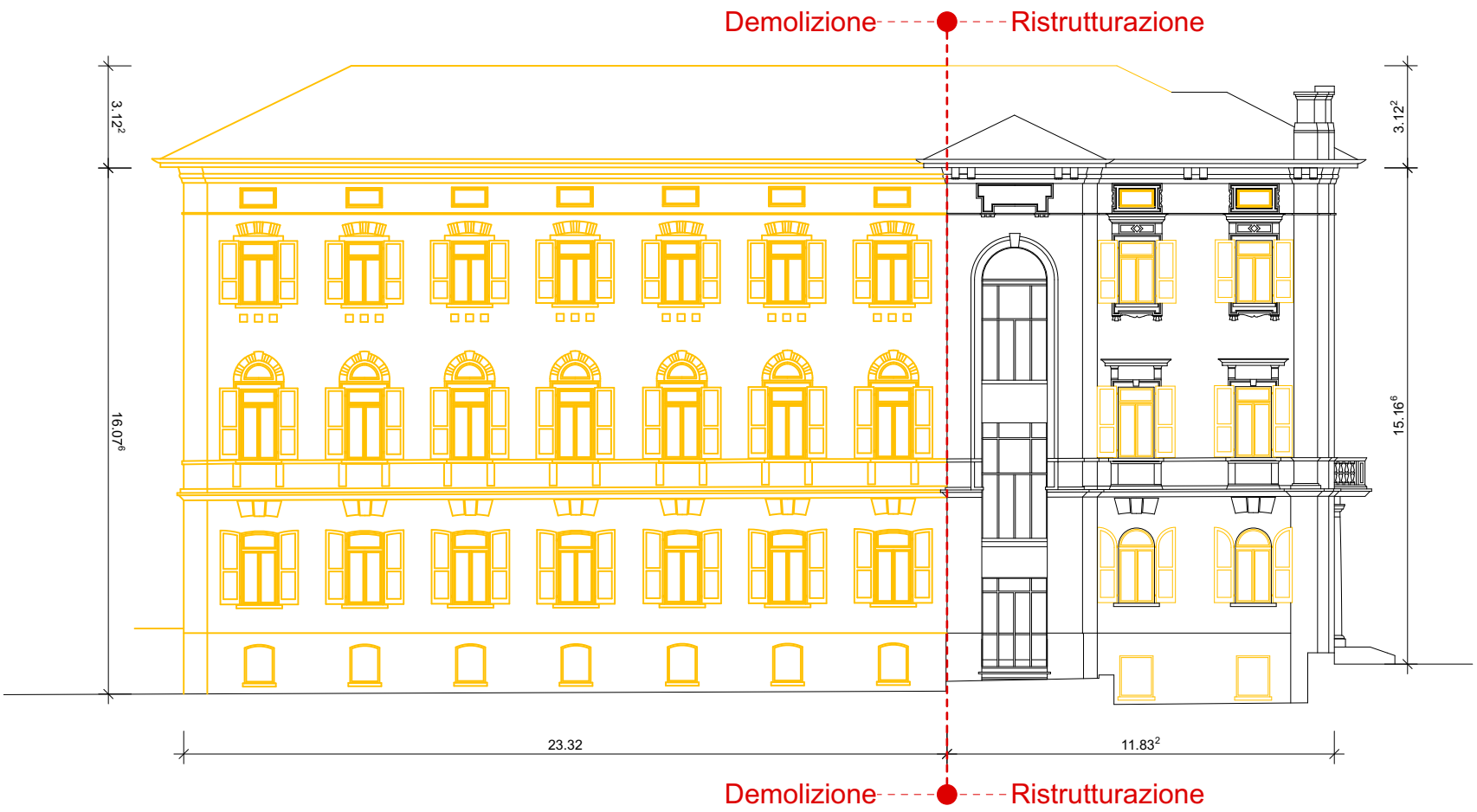

FACCIATA EST - INTERNO

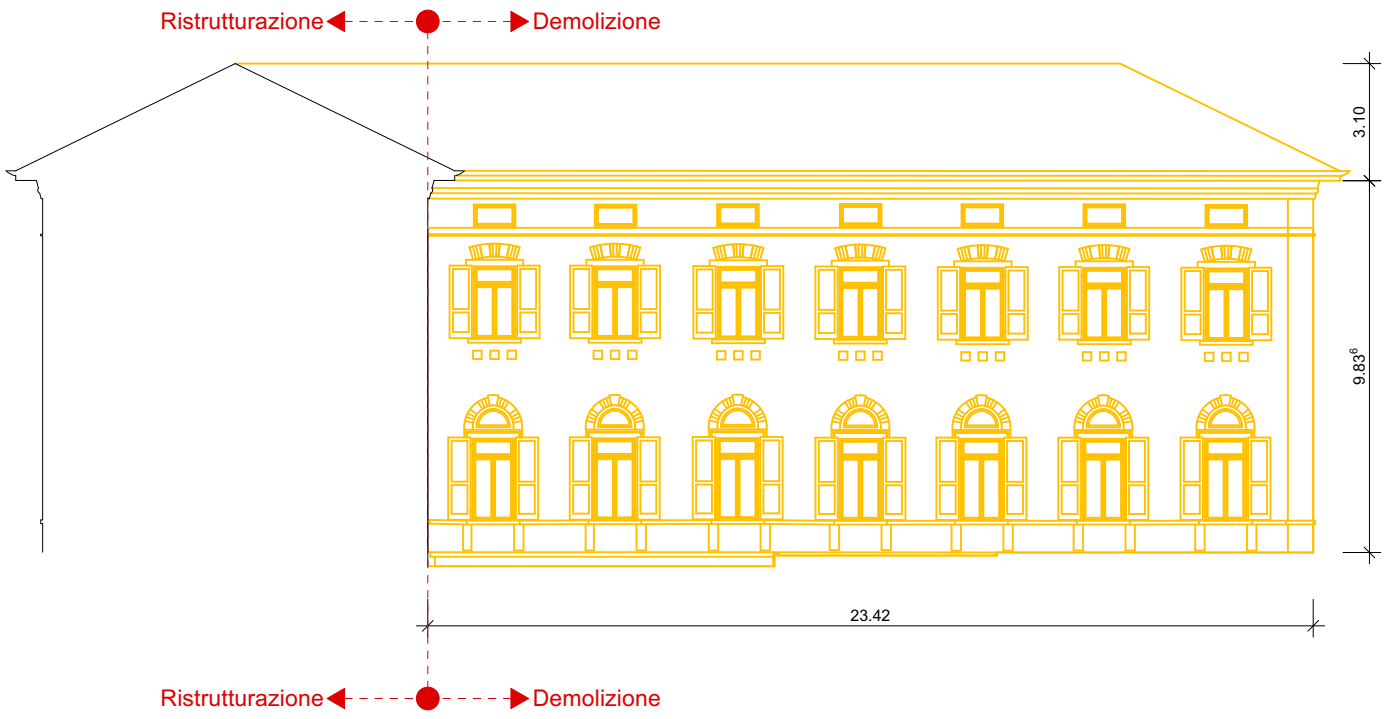

0 1 5 10m

Repubblica e Cantone Ticino Dipartimento delle finanze e dell'economia - Sezione della logistica - Via del Carmagnola 7 6500 Bellinzona - t +41 (0)91 814 77 11 f +41 (0)91 814 77 19 - e-mail : dfe-sl@ti.ch web : www.ti.ch/DFE

Oggetto	PRETORIO - BELLINZONA - EDIFICIO ESISTENTE	Oggetto N° E4008	Piano N° 111P.029	Formato A3
Nome Piano	FACCIATA EST / FACCIATA EST INTERNO - DEMOLIZIONI	Mappale	Data	Scala
Nome File	E4008_A1_FA_200_029_41_A	RFD 975	28.01.2022	1:200

CDL BEARTH & DEPLAZES ARCHITEKTEN AG - DURISCH + NOLLI ARCHITETTI SAGL • VIA SAN GOTTARDO 77 • 6900 MASSAGNO • T 091 960 18 30

FACCIATA OVEST

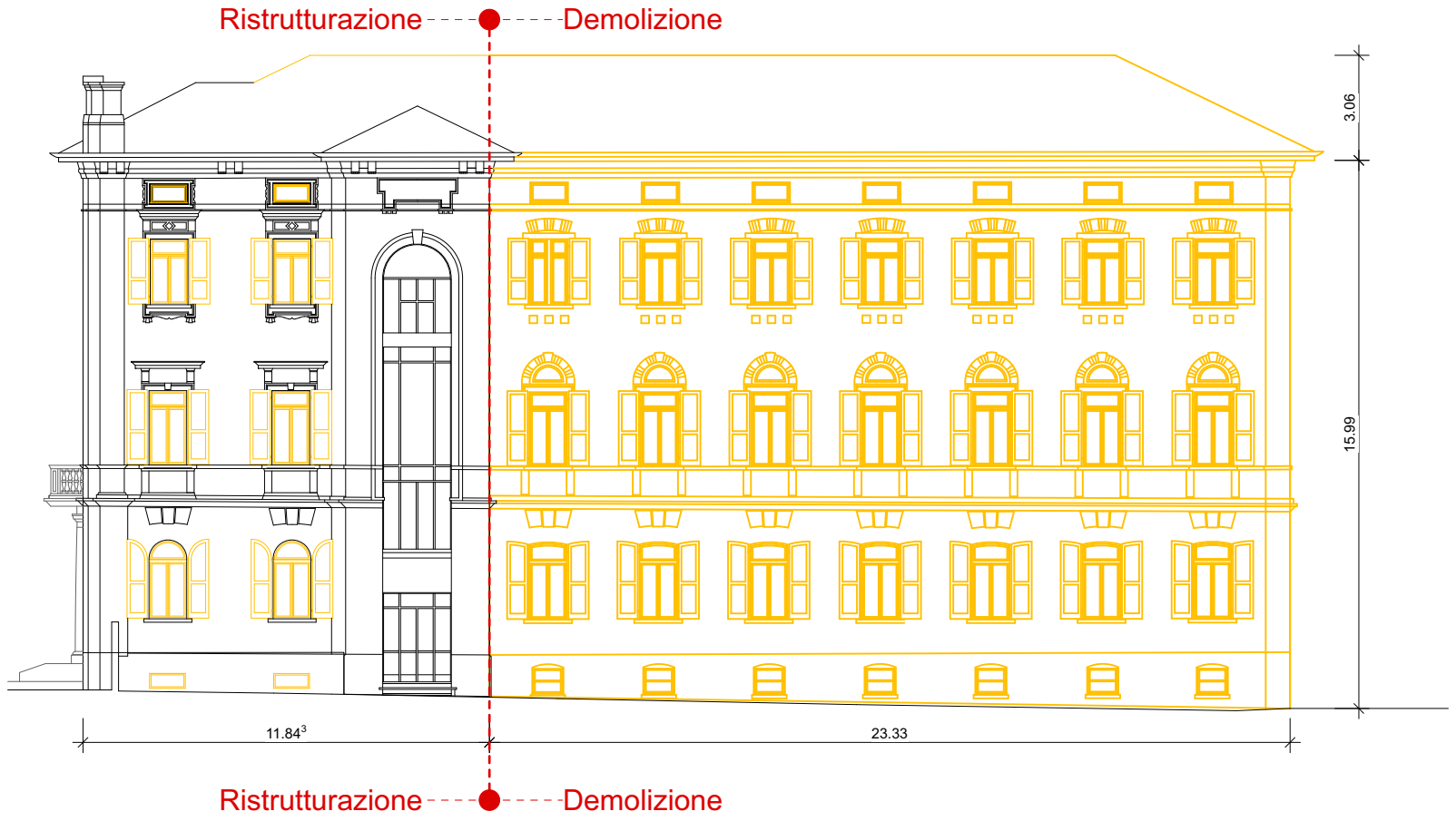

FACCIATA OVEST - INTERNO

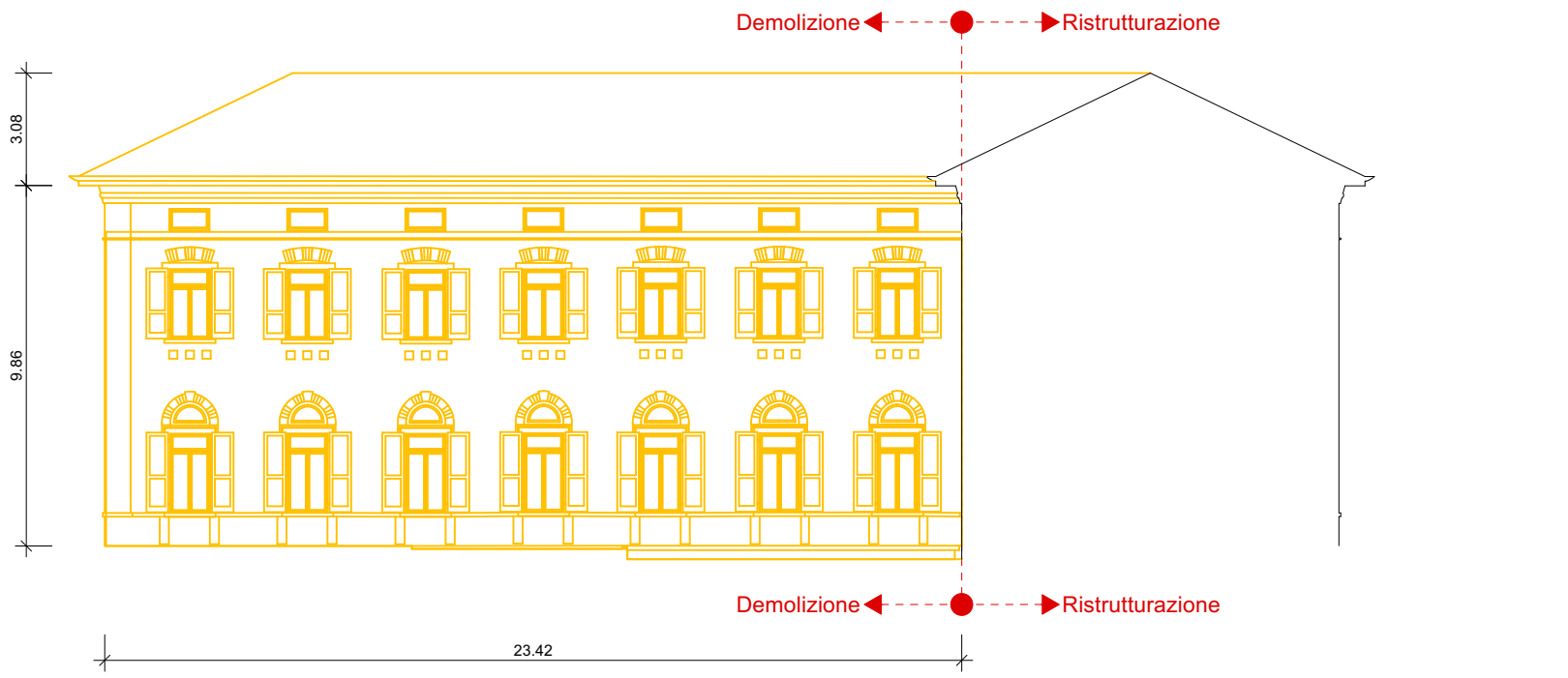

0 1 5 10m

Repubblica e Cantone Ticino
Dipartimento delle finanze e dell'economia - Sezione della logistica - Via del Carmagnola 7 6500 Bellinzona - t +41 (0)91 814 77 11 f +41 (0)91 814 77 19 - e-mail : dfe-sl@ti.ch web : www.ti.ch/DFE

Oggetto	PRETORIO - BELLINZONA - EDIFICIO ESISTENTE	Oggetto N° E4008	Piano N° 111P.030	Formato A3
Nome Piano	FACCIATA OVEST / FACCIATA OVEST INTERNO - DEMOLIZIONI	Mappale	Data	Scala
Nome File	E4008_A1_FA_200_030_41_A	RFD 975	28.01.2022	1:200

CDL BEARTH & DEPLAZES ARCHITEKTEN AG - DURISCH + NOLLI ARCHITETTI SAGL • VIA SAN GOTTARDO 77 • 6900 MASSAGNO • T 091 960 18 30

Dipartimento delle finanze e dell'economia
Sezione della logistica
Via del Carmagnola 7
6500 Bellinzona
t +41 (0)91 814 77 11
f +41 (0)91 814 77 19
e-mail : dfe-sl@ti.ch
web : www.ti.ch/DFE/DR/SL

Repubblica e Cantone Ticino

Oggetto				Oggetto N°	File N°
E4008 - Pretorio Bellinzona				E4008	111P.500
Nome Piano	Numero Piano			Mappale	Variante
Pianta piano interrato - PC02	**E4008_A1_PI_PC02_00_50_500_41_0**			RFD 975	P7
Nome File 111P.20220415 Piani_Variante_P7_A.vwx	Formato	Settore	Scala	Data revisione	Modifica
Disegnato FD / DB Data 14.02.2022	105 x 119	00	1:50	15.04.2022	A
Approvato FD / DB Data 15.04.2022					

Quota di riferimento: 0.00 = 228.36 m

CDL
BEARTH & DEPLAZES AG
DURISCH + NOLLI ARCHITETTI sagl
Via San Gottardo 77
CH 6900 Massagno

T +41 (0)91 960 18 30
F +41 (0)91 967 43 44

BEARTH & DEPLAZES
DURISCH + NOLLI

PIANO D'APPALTO: E4008_A1_PI_PC02_00_50_500_41_0

TUTTE LE MISURE SONO DA VERIFICARE SUL POSTO DALL'ASSUNTORE DEI LAVORI.
EVENTUALI DIFFERENZE SONO DA COMUNICARE TEMPESTIVAMENTE ALLA D.L.

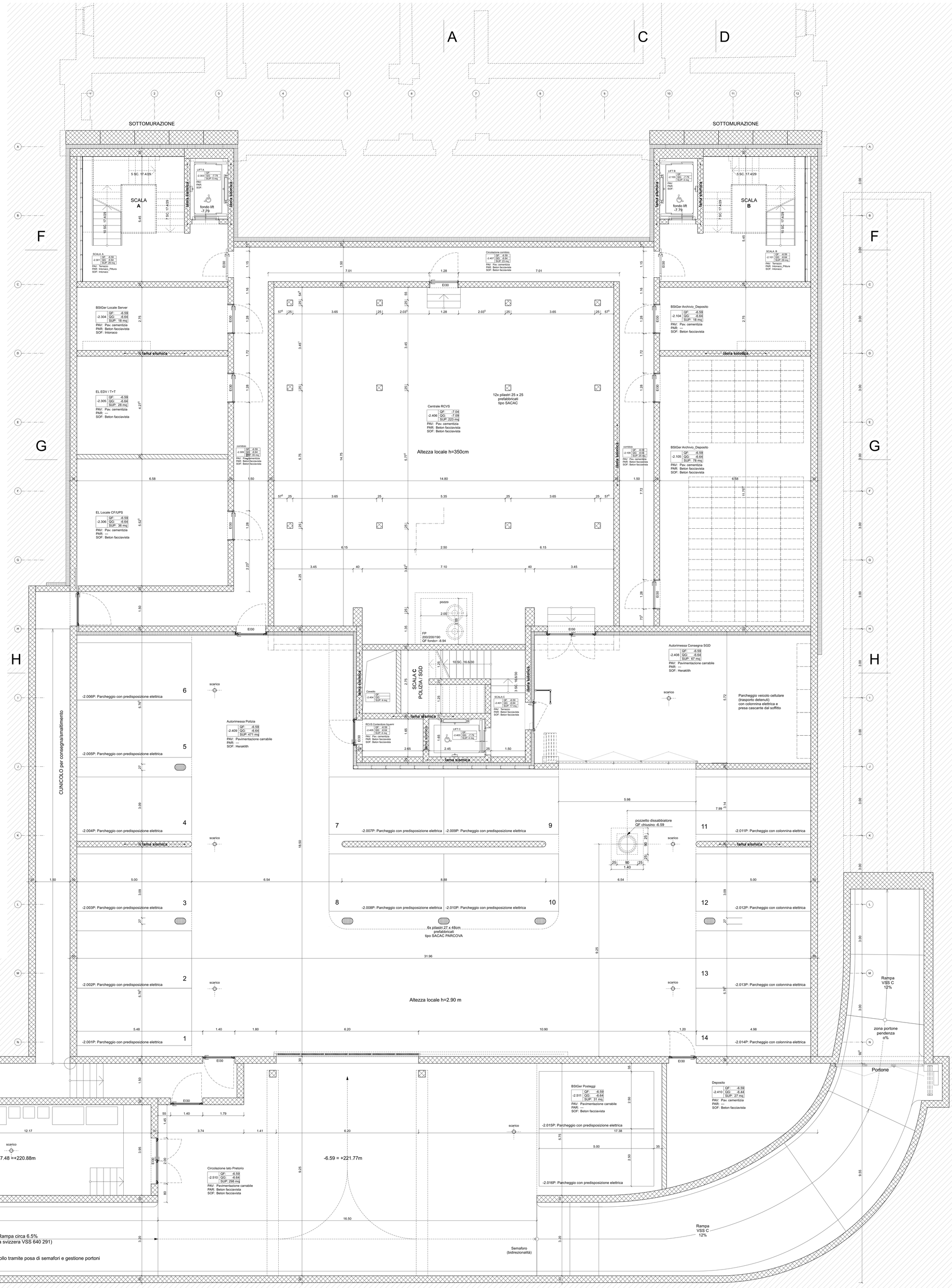

Dipartimento delle finanze e dell'economia
Sezione della logistica
Via del Carmagnola 7
6500 Bellinzona
t +41 (0)91 814 77 11
f +41 (0)91 814 77 19
e-mail : dfe-sl@ti.ch
web : www.ti.ch/DFE/DR/SL

Repubblica e Cantone Ticino

Oggetto				Oggetto N°	File N°
E4008 - Pretorio Bellinzona				E4008	111P.501
Nome Piano	Numero Piano			Mappale	Variante
Pianta piano seminterrato - PC01	**E4008_A1_PI_PC01_00_50_501_41_0**			RFD 975	P7
Nome File 111P.20220415 Piani_Variante_P7_A.vwx	Formato	Settore	Scala	Data revisione	Modifica
Disegnato FD / DB Data 14.02.2022 Approvato FD / DB Data 15.04.2022	105 x 119	00	1:50	15.04.2022	A

Quota di riferimento: 0.00 = 228.36 m

C D L
B E A R T H & D E P L A Z E S A G
D U R I S C H + N O L L I A R C H I T E T T I sagl
Via San Gottardo 77
CH 6900 Massagno

T +41 (0)91 960 18 30
F +41 (0)91 967 43 44

BEARTH & DEPLAZES

DURISCH + NOLLI

PIANO D'APPALTO: E4008_A1_PI_PC01_00_50_501_41_0

TUTTE LE MISURE SONO DA VERIFICARE SUL POSTO DALL'ASSUNTORE DEI LAVORI.
EVENTUALI DIFFERENZE SONO DA COMUNICARE TEMPESTIVAMENTE ALLA D.L.

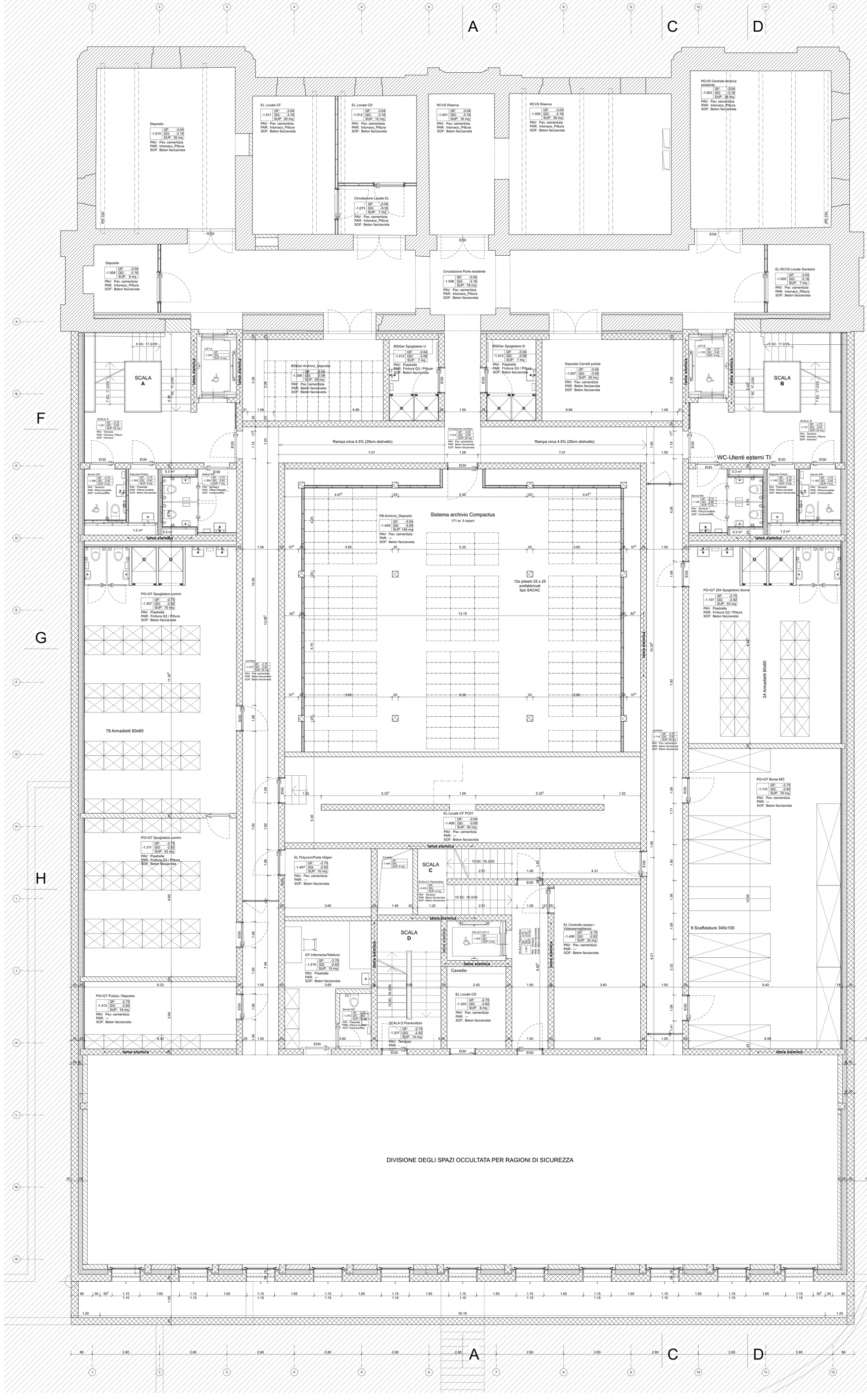

Dipartimento delle finanze e dell'economia
Sezione della logistica
Via del Carmagnola 7
6500 Bellinzona
t +41 (0)91 814 77 11
f +41 (0)91 814 77 19
e-mail : dfe-sl@ti.ch
web : www.ti.ch/DFE/DR/SL

Repubblica e Cantone Ticino

Oggetto				Oggetto N°	File N°
E4008 - Pretorio Bellinzona				E4008	111P.502
Nome Piano	Numero Piano			Mappale	Variante
Pianta piano terra - P00	**E4008_A1_PI_P00_00_50_502_41_0**			RFD 975	P7
Nome File 111P.20220415 Piani_Variante_P7_A.vwx	Formato	Settore	Scala	Data revisione	Modifica
Disegnato FD / DB Data 14.02.2022 Approvato FD / DB Data 15.04.2022	105 x 119	00	1:50	15.04.2022	A

Quota di riferimento: 0.00 = 228.36 m

C D L
B E A R T H & D E P L A Z E S A G
D U R I S C H + N O L L I A R C H I T E T T I sagl
Via San Gottardo 77
CH 6900 Massagno

T +41 (0)91 960 18 30
F +41 (0)91 967 43 44

BEARTH & DEPLAZES
DURISCH + NOLLI

PIANO D'APPALTO: E4008_A1_PI_P00_00_50_502_41_0

TUTTE LE MISURE SONO DA VERIFICARE SUL POSTO DALL'ASSUNTORE DEI LAVORI.
EVENTUALI DIFFERENZE SONO DA COMUNICARE TEMPESTIVAMENTE ALLA D.L.

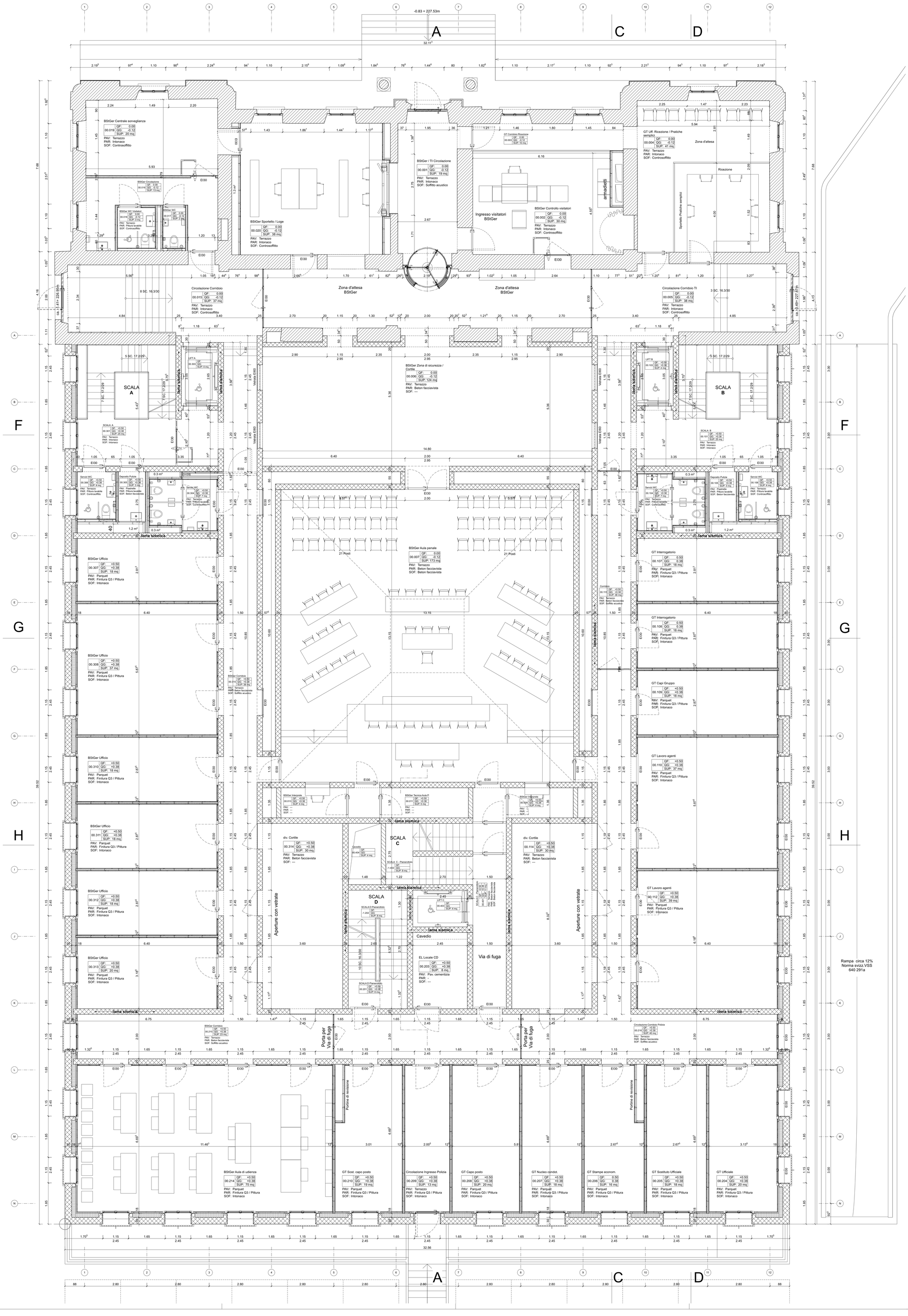

Dipartimento delle finanze e dell'economia
Sezione della logistica
Via del Carmagnola 7
6500 Bellinzona
t +41 (0)91 814 77 11
f +41 (0)91 814 77 19
e-mail : dfe-sl@ti.ch
web : www.ti.ch/DFE/DR/SL

Repubblica e Cantone Ticino

Oggetto				Oggetto N°	File N°
E4008 - Pretorio Bellinzona				E4008	111P.503
Nome Piano	Numero Piano			Mappale	Variante
Pianta piano primo - P01	**E4008_A1_PI_P01_00_50_503_41_0**			RFD 975	P7
Nome File 111P.20220415 Piani_Variante_P7_A.vwx	Formato	Settore	Scala	Data revisione	Modifica
Disegnato FD / DB Data 14.02.2022 Approvato FD / DB Data 15.04.2022	105 x 119	00	1:50	15.04.2022	A

Quota di riferimento: 0.00 = 228.36 m

C D L
B E A R T H & D E P L A Z E S A G
D U R I S C H + N O L L I A R C H I T E T T I sagl
Via San Gottardo 77
CH 6900 Massagno

T +41 (0)91 960 18 30
F +41 (0)91 967 43 44

BEARTH & DEPLAZES
DURISCH + NOLLI

PIANO D'APPALTO: E4008_A1_PI_P01_00_50_503_41_0

TUTTE LE MISURE SONO DA VERIFICARE SUL POSTO DALL'ASSUNTORE DEI LAVORI.
EVENTUALI DIFFERENZE SONO DA COMUNICARE TEMPESTIVAMENTE ALLA D.L.

Dipartimento delle finanze e dell'economia
Sezione della logistica
Via del Carmagnola 7
6500 Bellinzona
t +41 (0)91 814 77 11
f +41 (0)91 814 77 19
e-mail : dfe-sl@ti.ch
web : www.ti.ch/DFE/DR/SL

Repubblica
e Cantone
Ticino

Oggetto				Oggetto N°	File N°
E4008 - Pretorio Bellinzona				E4008	111P.504
Nome Piano	Numero Piano			Mappale	Variante
Pianta piano secondo - P02	**E4008_A1_PI_P02_00_50_504_41_0**			RFD 975	P7
Nome File 111P.20220415 Piani_Variante_P7_A.vwx	Formato	Settore	Scala	Data revisione	Modifica
Disegnato FD / DB Data 14.02.2022 Approvato FD / DB Data 15.04.2022	105 x 119	00	1:50	15.04.2022	A

Quota di riferimento: 0.00 = 228.36 m

C D L
B E A R T H & D E P L A Z E S A G
D U R I S C H + N O L L I A R C H I T E T T I sagl
Via San Gottardo 77
CH 6900 Massagno

T +41 (0)91 960 18 30
F +41 (0)91 967 43 44

BEARTH & DEPLAZES
DURISCH + NOLLI

PIANO D'APPALTO: E4008_A1_PI_P02_00_50_504_41_0

TUTTE LE MISURE SONO DA VERIFICARE SUL POSTO DALL'ASSUNTORE DEI LAVORI.
EVENTUALI DIFFERENZE SONO DA COMUNICARE TEMPESTIVAMENTE ALLA D.L.

Dipartimento delle finanze e dell'economia
Sezione della logistica
Via del Carmagnola 7
6500 Bellinzona
t +41 (0)91 814 77 11
f +41 (0)91 814 77 19
e-mail : dfe-sl@ti.ch
web : www.ti.ch/DFE/DR/SL

Repubblica e Cantone Ticino

Oggetto				Oggetto N°	File N°
E4008 - Pretorio Bellinzona				E4008	111P.505
Nome Piano	Numero Piano			Mappale	Variante
Pianta piano terzo - P03	**E4008_A1_PI_P03_00_50_505_41_0**			RFD 975	P7
Nome File 111P.20220415 Piani_Varianti_P7_A.vwx	Formato	Settore	Scala	Data revisione	Modifica
Disegnato FD / DB Data 14.02.2022 Approvato FD / DB Data 15.04.2022	105 x 119	00	1:50	15.04.2022	A

Quota di riferimento: 0.00 = 228.36 m

C D L
B E A R T H & D E P L A Z E S A G
D U R I S C H + N O L L I A R C H I T E T T I sagl
Via San Gottardo 77
CH 6900 Massagno

T +41 (0)91 960 18 30
F +41 (0)91 967 43 44

BEARTH & DEPLAZES
DURISCH + NOLLI

PIANO D'APPALTO: E4008_A1_PI_P03_00_50_505_41_0

TUTTE LE MISURE SONO DA VERIFICARE SUL POSTO DALL'ASSUNTORE DEI LAVORI.
EVENTUALI DIFFERENZE SONO DA COMUNICARE TEMPESTIVAMENTE ALLA D.L.

Dipartimento delle finanze e dell'economia
Sezione della logistica
Via del Carmagnola 7
6500 Bellinzona
t +41 (0)91 814 77 11
f +41 (0)91 814 77 19
e-mail : dfe-sl@ti.ch
web : www.ti.ch/DFE/DR/SL

Repubblica
e Cantone
Ticino

Oggetto				Oggetto N°	File N°
E4008 - Pretorio Bellinzona				E4008	111P.506
Nome Piano	Numero Piano			Mappale	Variante
Pianta piano tetto - PTE	**E4008_A1_PI_PTE_00_50_506_41_0**			RFD 975	P7
Nome File 111P.20220415 Piani_Variante_P7_A.vwx	Formato	Settore	Scala	Data revisione	Modifica
Disegnato FD / DB Data 14.02.2022 Approvato FD / DB Data 15.04.2022	105 x 119	00	1:50	15.04.2022	A

Quota di riferimento: 0.00 = 228.36 m

C D L
B E A R T H & D E P L A Z E S A G
D U R I S C H + N O L L I A R C H I T E T T I sagl
Via San Gottardo 77
CH 6900 Massagno

T +41 (0)91 960 18 30
F +41 (0)91 967 43 44

BEARTH & DEPLAZES

DURISCH + NOLLI

PIANO D'APPALTO: E4008_A1_PI_PTE_00_50_506_41_0

TUTTE LE MISURE SONO DA VERIFICARE SUL POSTO DALL'ASSUNTORE DEI LAVORI.
EVENTUALI DIFFERENZE SONO DA COMUNICARE TEMPESTIVAMENTE ALLA D.L.

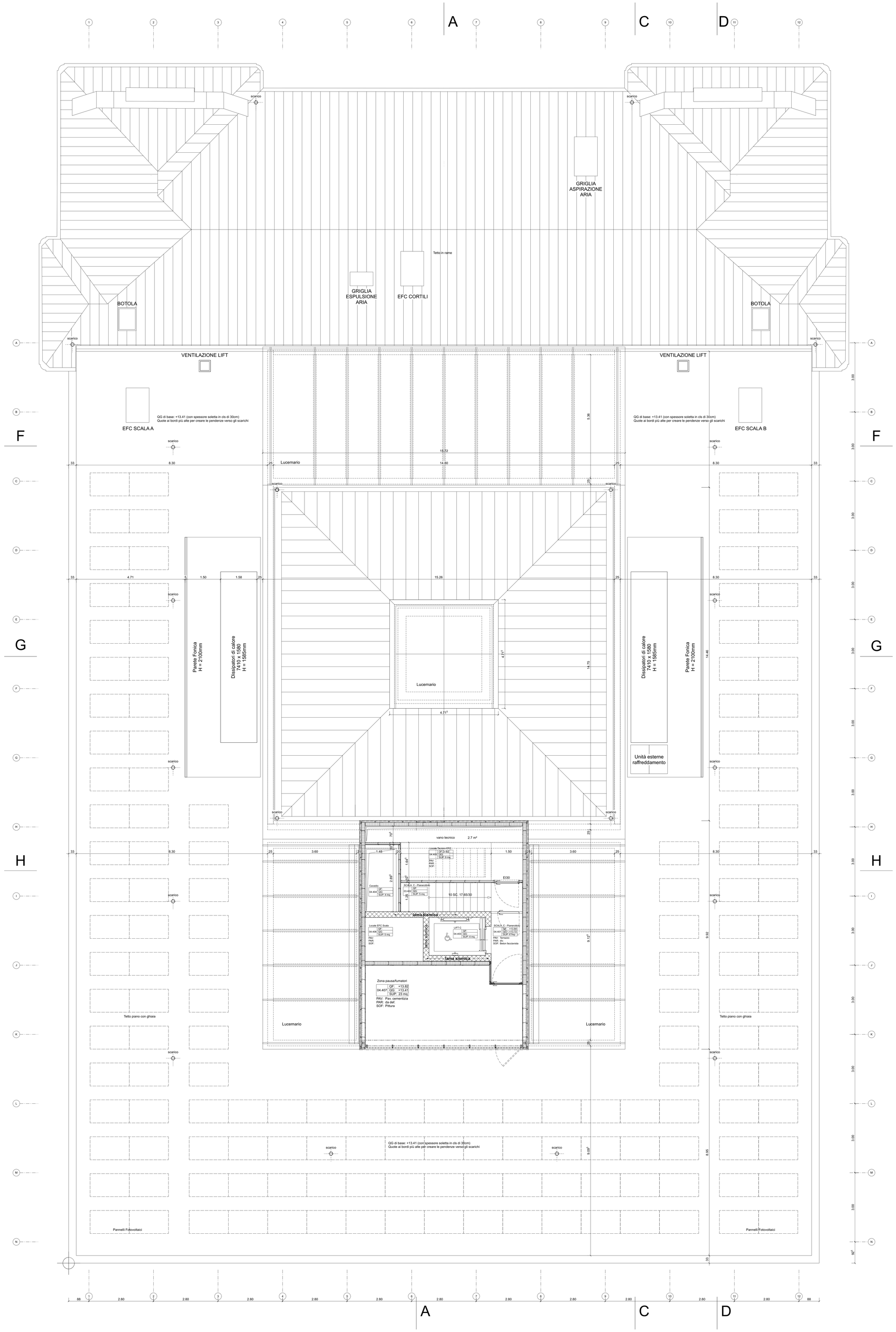

Dipartimento delle finanze e dell'economia
Sezione della logistica
Via del Carmagnola 7
6500 Bellinzona
t +41 (0)91 814 77 11
f +41 (0)91 814 77 19
e-mail : dfe-sl@ti.ch
web : www.ti.ch/DFE/DR/SL

Repubblica
e Cantone
Ticino

Oggetto				Oggetto N°	File N°
E4008 - Pretorio Bellinzona				E4008	111P.507
Nome Piano	Numero Piano			Mappale	Variante
Pianta piano vista tetto - VTE	**E4008_A1_PI_VTE_00_50_507_41_0**			RFD 975	P7
Nome File 111P.20220415 Piani_Variante_P7_A.vwx	Formato	Settore	Scala	Data revisione	Modifica
Disegnato FD / DB Data 14.02.2022 Approvato FD / DB Data 15.04.2022	105 x 119	00	1:50	15.04.2022	A

Quota di riferimento: 0.00 = 228.36 m

C D L
B E A R T H & D E P L A Z E S A G
D U R I S C H + N O L L I A R C H I T E T T I sagl
Via San Gottardo 77
CH 6900 Massagno

T +41 (0)91 960 18 30
F +41 (0)91 967 43 44

BEARTH & DEPLAZES

DURISCH + NOLLI

PIANO D'APPALTO: E4008_A1_PI_VTE_00_50_507_41_0

TUTTE LE MISURE SONO DA VERIFICARE SUL POSTO DALL'ASSUNTORE DEI LAVORI.
EVENTUALI DIFFERENZE SONO DA COMUNICARE TEMPESTIVAMENTE ALLA D.L.

Dipartimento delle finanze e dell'economia
Sezione della logistica
Via del Carmagnola 7
6500 Bellinzona
T +41 (0)91 814 77 11
f +41 (0)91 814 77 19
e-mail: dfe-sl@ti.ch
web: www.ti.ch/DFE/DR/SL

Repubblica
e Cantone
Ticino

Oggetto				Oggetto N°	File N°
E4008 - Pretorio Bellinzona				E4008	111P.510
Nome Piano	Numero Piano			Mappale	Variante
Sezione aA	**E4008_A1_SE_S01_00_50_510_41_A**			RFD 975	P7
Nome File P:\P 2022\0415 Sezioni_Facciate_Varianti_P7_A.vwx	Formato	Settore	Scala	Data revisione	Modifica
Disegnato PD / DB Data 14.02.2022	147 x 59.4	00	1:50	15.04.2022	A
Approvato PD / DB Data 15.04.2022					

Quota di riferimento: 0.00 = 228.36 m

C D L
B E A R T H & D E P L A Z E S A G
D U R I S C H + N O L L I A R C H I T E T T I sagl
Via San Gottardo 77
CH-6900 Massagno

T +41 (0)91 960 18 30
F +41 (0)91 967 43 44

BEARTH & DEPLAZES

DURISCH + NOLLI

PIANO D'APPALTO: E4008_A1_SE_S01_00_50_510_41_A

TUTTE LE MISURE SONO DA VERIFICARE SUL POSTO DALL'ASSUNTORE DEI LAVORI.
EVENTUALI DIFFERENZE SONO DA COMUNICARE TEMPESTIVAMENTE ALLA D.L.

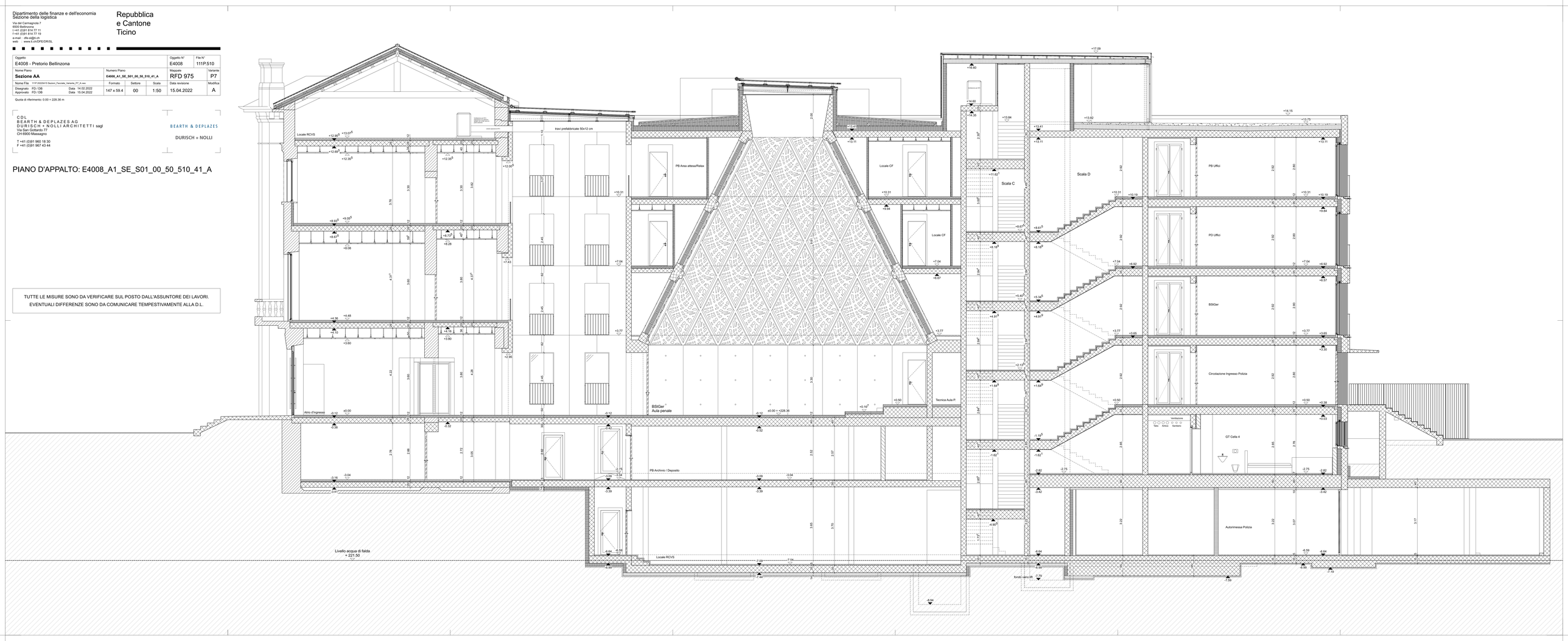

Dipartimento delle finanze e dell'economia
Sezione della logistica
Via del Carmagnola 7
6500 Bellinzona
T +41 (0)91 814 77 11
f +41 (0)91 814 77 19
e-mail: dfe-sl@ti.ch
web: www.ti.ch/DFE/DR/SL

Repubblica
e Cantone
Ticino

Oggetto				Oggetto N°	File N°
E4008 - Pretorio Bellinzona				E4008	111P.512
Nome Piano	Numero Piano			Mappale	Variante
Sezione cc	**E4008_A1_SE_S03_00_50_512_41_A**			RFD 975	P7
Nome File TYP 20220415 Sezioni_Facciate_Variante_P7_A.vwx	Formato	Settore	Scala	Data revisione	Modifica
Disegnato PD / DB Data 14.02.2022	147 x 59.4	00	1:50	15.04.2022	A
Approvato PD / DB Data 15.04.2022					

Quota di riferimento: 0.00 = 228.36 m

C D L
B E A R T H & D E P L A Z E S A G
D U R I S C H + N O L L I A R C H I T E T T I sagl
Via San Gottardo 77
CH-6900 Massagno

T +41 (0)91 960 18 30
F +41 (0)91 967 43 44

BEARTH & DEPLAZES

DURISCH + NOLLI

PIANO D'APPALTO: E4008_A1_SE_S03_00_50_512_41_A

TUTTE LE MISURE SONO DA VERIFICARE SUL POSTO DALL'ASSUNTORE DEI LAVORI.
EVENTUALI DIFFERENZE SONO DA COMUNICARE TEMPESTIVAMENTE ALLA D.L.



Dipartimento delle finanze e dell'economia
Sezione della logistica
Via del Carmagnola 7
6500 Bellinzona
t +41 (0)91 814 77 11
f +41 (0)91 814 77 19
e-mail dfe-sl@ti.ch
web www.ti.ch/DFE/DR/SL

Repubblica
e Cantone
Ticino

Oggetto				Oggetto N°	File N°
E4008 - Pretorio Bellinzona				E4008	111P.513
Nome Piano	Numero Piano			Mappale	Variante
Sezione DD	E4008_A1_SE_S04_00_50_513_41_A			RFD 975	P7
Nome File TYP 20220415 Sezioni_Facciate_Variante_P7_A.vwx	Formato	Settore	Scala	Data revisione	Modifica
Disegnato PD / DB Data 14.02.2022	147 x 59.4	00	1:50	15.04.2022	A
Approvato PD / DB Data 15.04.2022					

Quota di riferimento: 0.00 = 228.36 m

CDL
BEARTH & DEPLAZES AG
DURISCH + NOLLI ARCHITETTI sagl
Via San Gottardo 77
CH-6900 Massagno

T +41 (0)91 960 18 30
F +41 (0)91 967 43 44

BEARTH & DEPLAZES

DURISCH + NOLLI

PIANO D'APPALTO: E4008_A1_SE_S04_00_50_513_41_A

TUTTE LE MISURE SONO DA VERIFICARE SUL POSTO DALL'ASSUNTORE DEI LAVORI.
EVENTUALI DIFFERENZE SONO DA COMUNICARE TEMPESTIVAMENTE ALLA D.L.



Dipartimento delle finanze e dell'economia
Sezione della logistica
Via del Carmagnola 7
6500 Bellinzona
t +41 (0)91 814 77 11
f +41 (0)91 814 77 19
e-mail : dfe-sl@ti.ch
web : www.ti.ch/DFE/DR/SL

Repubblica
e Cantone
Ticino

Oggetto				Oggetto N°	File N°
E4008 - Pretorio Bellinzona				E4008	111P.515
Nome Piano	Numero Piano			Mappale	Variante
Sezione FF	**E4008_A1_SE_S06_00_50_515_41_A**			RFD 975	P7
Nome File 111P.20220415 Sezioni_Facciate_Variante_P7_A.vwx	Formato	Settore	Scala	Data revisione	Modifica
Disegnato FD / DB Data 14.02.2022 Approvato FD / DB Data 15.04.2022	105 x 59.4	00	1:50	15.04.2022	A

Quota di riferimento: 0.00 = 228.36 m

C D L
B E A R T H & D E P L A Z E S A G
D U R I S C H + N O L L I A R C H I T E T T I sagl
Via San Gottardo 77
CH 6900 Massagno

T +41 (0)91 960 18 30
F +41 (0)91 967 43 44

BEARTH & DEPLAZES

DURISCH + NOLLI

PIANO D'APPALTO: E4008_A1_SE_S06_00_50_515_41_A

TUTTE LE MISURE SONO DA VERIFICARE SUL POSTO DALL'ASSUNTORE DEI LAVORI.
EVENTUALI DIFFERENZE SONO DA COMUNICARE TEMPESTIVAMENTE ALLA D.L.

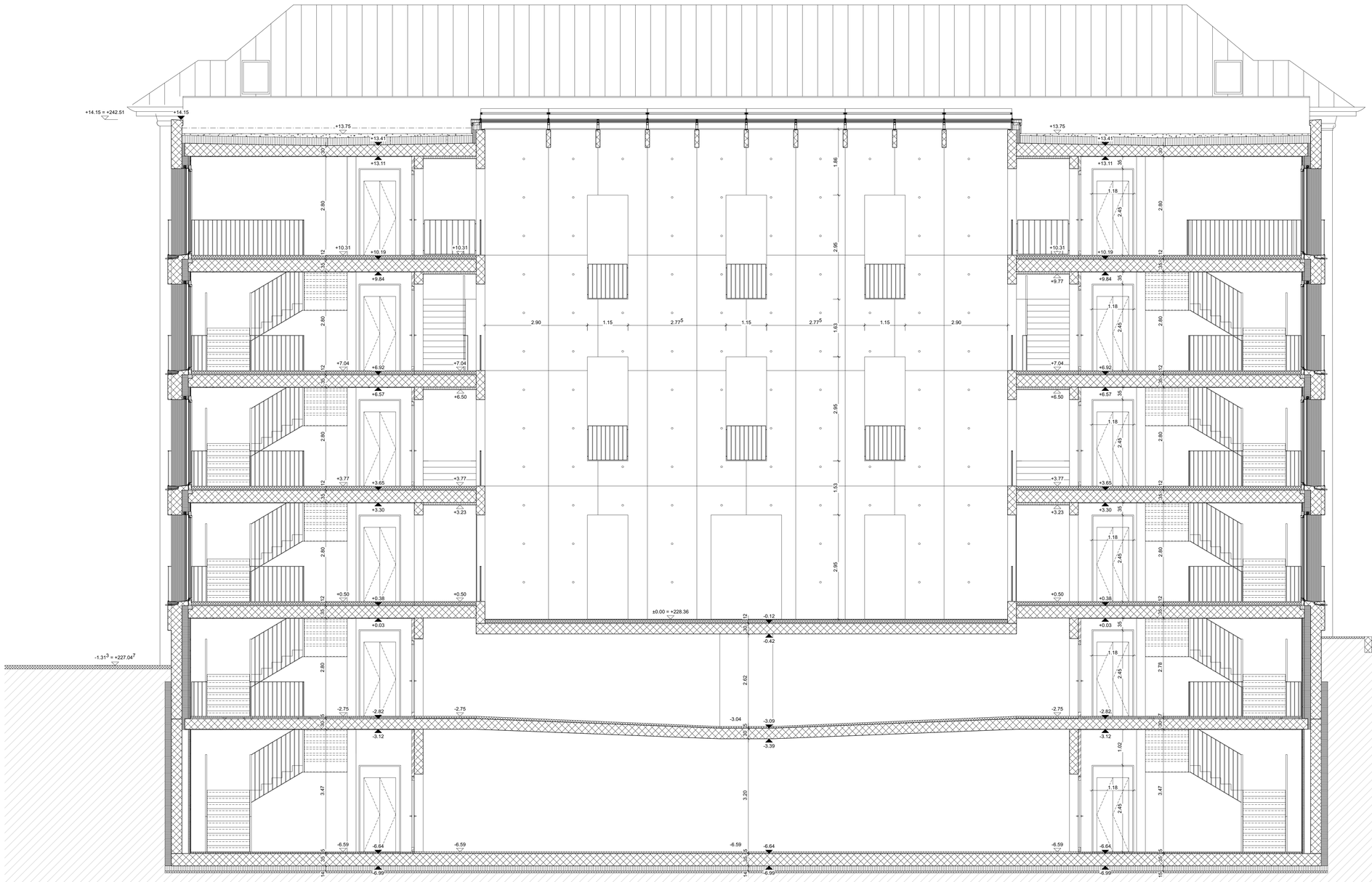

Dipartimento delle finanze e dell'economia
Sezione della logistica

Via del Carmagnola 7
6500 Bellinzona
t +41 (0)91 814 77 11
f +41 (0)91 814 77 19
e-mail : dfe-sl@ti.ch
web : www.ti.ch/DFE/DR/SL

Repubblica
e Cantone
Ticino

Oggetto				Oggetto N°	File N°
E4008 - Pretorio Bellinzona				E4008	111P.516
Nome Piano	Numero Piano			Mappale	Variante
Sezione GG	**E4008_A1_SE_S07_00_50_516_41_A**			RFD 975	P7
Nome File 111P.20220415 Sezioni_Facciate_Variante_P7_A.vwx	Formato	Settore	Scala	Data revisione	Modifica
Disegnato FD / DB Data 14.02.2022 Approvato FD / DB Data 15.04.2022	105 x 59.4	00	1:50	15.04.2022	A

Quota di riferimento: 0.00 = 228.36 m

C D L
B E A R T H & D E P L A Z E S A G
D U R I S C H + N O L L I A R C H I T E T T I sagl
Via San Gottardo 77
CH 6900 Massagno

T +41 (0)91 960 18 30
F +41 (0)91 967 43 44

BEARTH & DEPLAZES

DURISCH + NOLLI

PIANO D'APPALTO: E4008_A1_SE_S07_00_50_516_41_A

TUTTE LE MISURE SONO DA VERIFICARE SUL POSTO DALL'ASSUNTORE DEI LAVORI.
EVENTUALI DIFFERENZE SONO DA COMUNICARE TEMPESTIVAMENTE ALLA D.L.

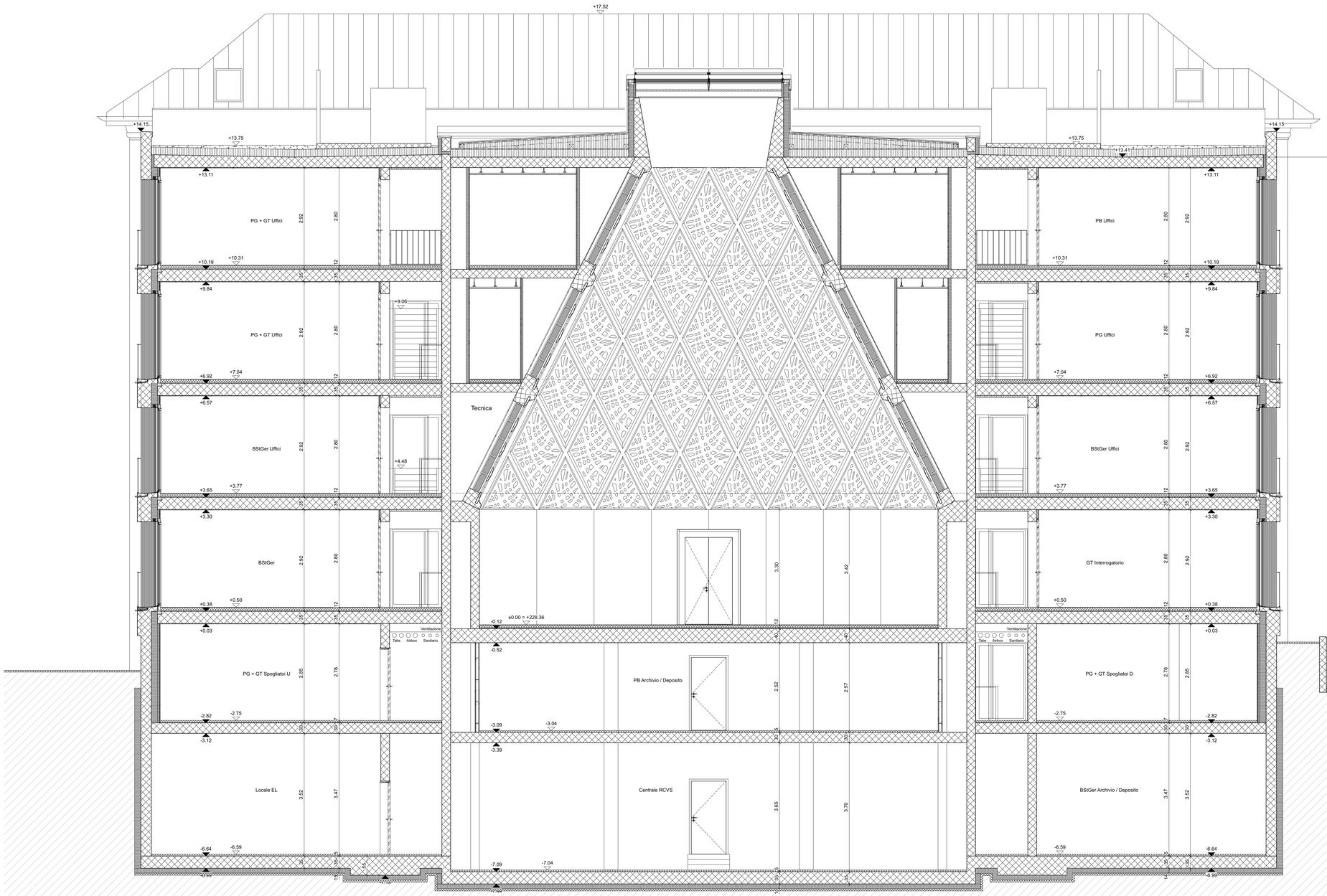

Dipartimento delle finanze e dell'economia
Sezione della logistica

Via del Carmagnola 7
6500 Bellinzona
t +41 (0)91 814 77 11
f +41 (0)91 814 77 19
e-mail : dfe-sl@ti.ch
web : www.ti.ch/DFE/DR/SL

Repubblica
e Cantone
Ticino

Oggetto				Oggetto N°	File N°
E4008 - Pretorio Bellinzona				E4008	111P.517
Nome Piano	Numero Piano			Mappale	Variante
Sezione HH	**E4008_A1_SE_S08_00_50_517_41_A**			RFD 975	P7
Nome File 111P.20220415 Sezioni_Facciate_Variante_P7_A.vwx	Formato	Settore	Scala	Data revisione	Modifica
Disegnato FD / DB Data 14.02.2022 Approvato FD / DB Data 15.04.2022	105 x 59.4	00	1:50	15.04.2022	A

Quota di riferimento: 0.00 = 228.36 m

C D L
B E A R T H & D E P L A Z E S A G
D U R I S C H + N O L L I A R C H I T E T T I sagl
Via San Gottardo 77
CH 6900 Massagno

T +41 (0)91 960 18 30
F +41 (0)91 967 43 44

BEARTH & DEPLAZES

DURISCH + NOLLI

PIANO D'APPALTO: E4008_A1_SE_S08_00_50_517_41_A

TUTTE LE MISURE SONO DA VERIFICARE SUL POSTO DALL'ASSUNTORE DEI LAVORI.
EVENTUALI DIFFERENZE SONO DA COMUNICARE TEMPESTIVAMENTE ALLA D.L.

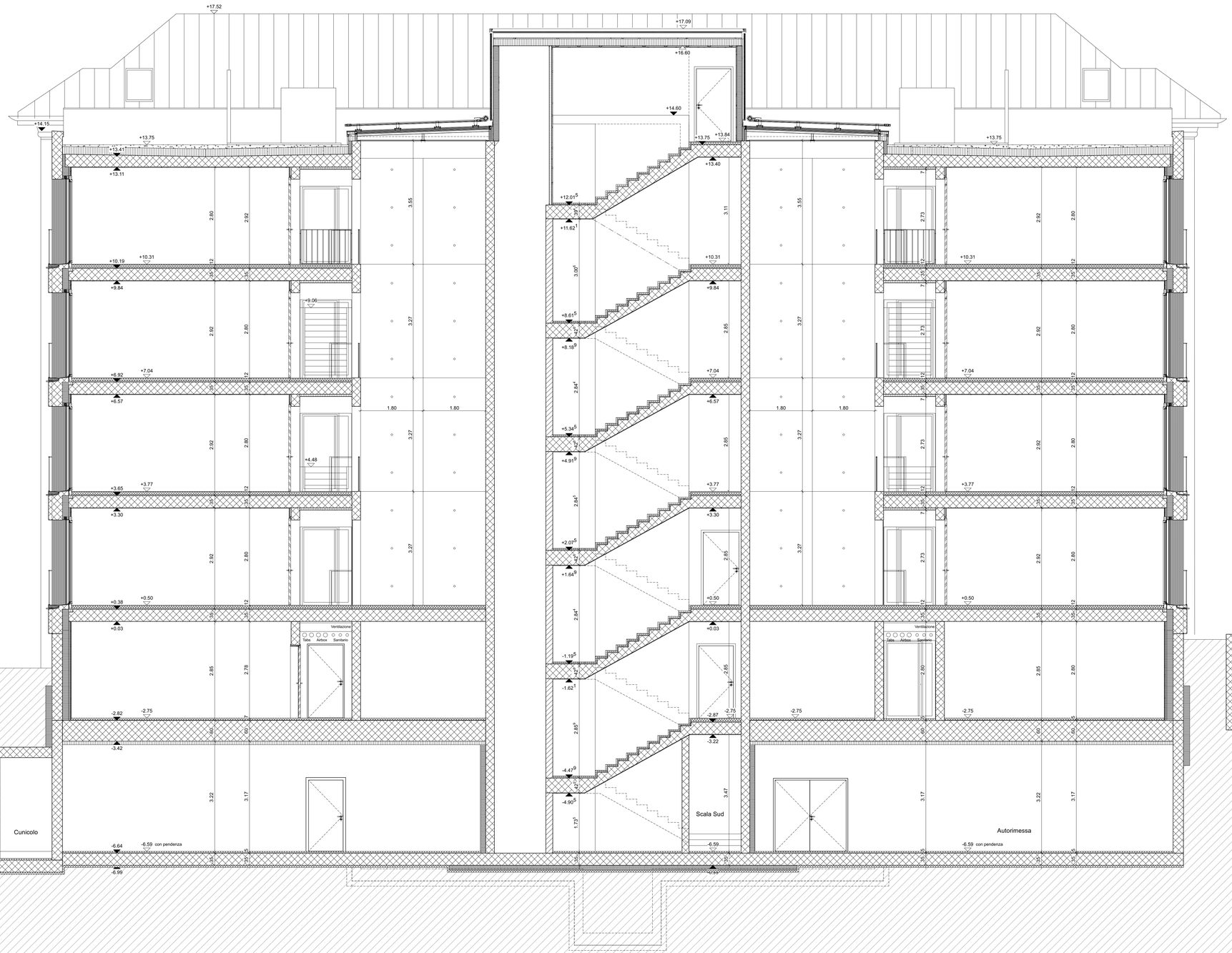

Dipartimento delle finanze e dell'economia
Sezione della logistica

Via del Carmagnola 7
6500 Bellinzona
t +41 (0)91 814 77 11
f +41 (0)91 814 77 19

e-mail : dfe-sl@ti.ch
web : www.ti.ch/DFE/DR/SL

Repubblica
e Cantone
Ticino

Oggetto				Oggetto N°	File N°
E4008 - Pretorio Bellinzona				E4008	111P.530
Nome Piano	Numero Piano			Mappale	Variante
Prospetto NORD	**E4008_A1_FA_F01_00_50_530_41_A**			RFD 975	P7
Nome File 111P.20220415 Sezioni_Facciate_Variante_P7_A.vwx	Formato	Settore	Scala	Data revisione	Modifica
Disegnato FD / DB Data 14.02.2022 Approvato FD / DB Data 15.04.2022	105 x 59.4	00	1:50	15.04.2022	A

Quota di riferimento: 0.00 = 228.36 m

C D L
B E A R T H & D E P L A Z E S A G
D U R I S C H + N O L L I A R C H I T E T T I sagl
Via San Gottardo 77
CH 6900 Massagno

T +41 (0)91 960 18 30
F +41 (0)91 967 43 44

BEARTH & DEPLAZES
DURISCH + NOLLI

PIANO D'APPALTO: E4008_A1_FA_F01_00_50_530_41_A

TUTTE LE MISURE SONO DA VERIFICARE SUL POSTO DALL'ASSUNTORE DEI LAVORI.
EVENTUALI DIFFERENZE SONO DA COMUNICARE TEMPESTIVAMENTE ALLA D.L.



Dipartimento delle finanze e dell'economia
Sezione della logistica

Via del Carmagnola 7
6500 Bellinzona
t +41 (0)91 814 77 11
f +41 (0)91 814 77 19
e-mail : dfe-sl@ti.ch
web : www.ti.ch/DFE/DR/SL

Repubblica
e Cantone
Ticino

Oggetto				Oggetto N°	File N°
E4008 - Pretorio Bellinzona				E4008	111P.531
Nome Piano	Numero Piano			Mappale	Variante
Prospetto SUD	**E4008_A1_FA_F02_00_50_531_41_A**			RFD 975	P7
Nome File 111P.20220415 Sezioni_Facciate_Variante_P7_A.vwx	Formato	Settore	Scala	Data revisione	Modifica
Disegnato FD / DB Data 14.02.2022 Approvato FD / DB Data 15.04.2022	105 x 59.4	00	1:50	15.04.2022	A

Quota di riferimento: 0.00 = 228.36 m

C D L
B E A R T H & D E P L A Z E S A G
D U R I S C H + N O L L I A R C H I T E T T I sagl
Via San Gottardo 77
CH 6900 Massagno

T +41 (0)91 960 18 30
F +41 (0)91 967 43 44

BEARTH & DEPLAZES

DURISCH + NOLLI

PIANO D'APPALTO: E4008_A1_FA_F02_00_50_531_41_A

TUTTE LE MISURE SONO DA VERIFICARE SUL POSTO DALL'ASSUNTORE DEI LAVORI.
EVENTUALI DIFFERENZE SONO DA COMUNICARE TEMPESTIVAMENTE ALLA D.L.

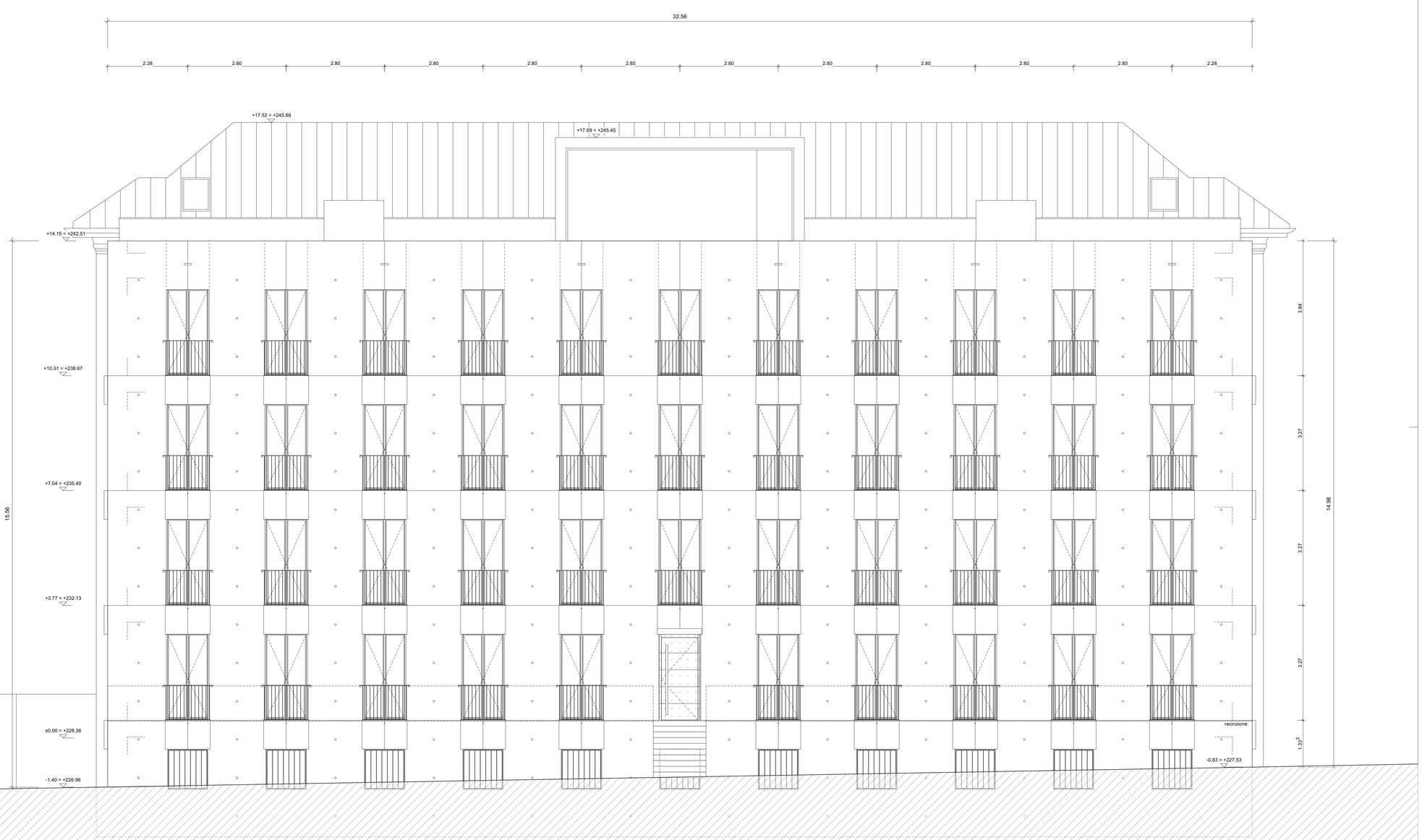

Dipartimento delle finanze e dell'economia
Sezione della logistica
Via dei Camagnola 7
6500 Bellinzona
t +41 (0)91 814 77 11
f +41 (0)91 814 77 19
e-mail : dfe-sl@ti.ch
web : www.ti.ch/DFE/DR/SL

Repubblica
e Cantone
Ticino

Oggetto				Oggetto N°	File N°
E4008 - Pretorio Bellinzona				E4008	111P.532
Nome Piano		Numero Piano		Mappate	Variante
Prospetto EST		**E4008_A1_FA_F03_00_50_532_41_A**		RFD 975	P7
Nome File	111P.2022/415 Sezioni_Facciate_Variante_P7_A.rvw	Formato	Settore	Scala	Data revisione	Modifica
Disegnato FD / DB Approvato FD / DB	Data 14.02.2022 Data 15.04.2022	147 x 59.4	00	1:50	15.04.2022	A

Quota di riferimento: 0.00 = 228.36 m

CDL
BEARTH & DEPLAZES AG
DURISCH + NOLLI ARCHITETTI sagl
Via San Gottardo 77
CH 6900 Massagno

T +41 (0)91 960 18 30
F +41 (0)91 967 43 44

BEARTH & DEPLAZES
DURISCH + NOLLI

PIANO D'APPALTO: E4008_A1_FA_F03_00_50_532_41_A

TUTTE LE MISURE SONO DA VERIFICARE SUL POSTO DALL'ASSUNTORE DEI LAVORI.
EVENTUALI DIFFERENZE SONO DA COMUNICARE TEMPESTIVAMENTE ALLA D.L.



Dipartimento delle finanze e dell'economia
Sezione della logistica
Via del Carmagnola 7
6500 Bellinzona
T +41 (0)91 814 77 11
f +41 (0)91 814 77 19
e-mail dfe-sl@ti.ch
web www.ti.ch/DFE/DR/SL

Repubblica
e Cantone
Ticino

Oggetto				Oggetto N°	File N°
E4008 - Pretorio Bellinzona				E4008	111P.533
Nome Piano		Numero Piano		Mappale	Variante
Prospetto OVEST		**E4008_A1_FA_F04_00_50_533_41_A**		RFD 975	P7
Nome File P7P 20220415 Sezioni_Facciate_Varianta_P7_A.vwx		Formato	Settore	Scala	Data revisione	Modifica
Disegnato PD / DB	Data 14.02.2022	147 x 59.4	00	1:50	15.04.2022	A
Approvato PD / DB	Data 15.04.2022					

Quota di riferimento: 0.00 = 228.36 m

C D L
B E A R T H & D E P L A Z E S A G
D U R I S C H + N O L L I A R C H I T E T T I sagl
Via San Gottardo 77
CH-6900 Massagno

T +41 (0)91 960 18 30
F +41 (0)91 967 43 44

BEARTH & DEPLAZES

DURISCH + NOLLI

PIANO D'APPALTO: E4008_A1_FA_F04_00_50_533_41_A

TUTTE LE MISURE SONO DA VERIFICARE SUL POSTO DALL'ASSUNTORE DEI LAVORI.
EVENTUALI DIFFERENZE SONO DA COMUNICARE TEMPESTIVAMENTE ALLA D.L.

