

Oggetto	176 LICEO CANTONALE DI BELLINZONA	Oggetto n°	E4113	File n°	130	Piano n°	130
Nome Piano	Demoliz. Pianta livello -1	Mappale	4828 RFD	Variante	0		
Nome File	E4113_A1_PL_PCI_00_100_120_41_0	Formato		Settore		Scala	
Disegnato	DV	Data	22.04.2022	Data		22.04.2022	Modifica
Approvato		Data		Data			0

DURISCH + NOLLI  
 ARCHITETTI sagl  
 ETHBASIAS  
 Via san Gattardo 77  
 CH 6900 Masnago  
 T +41 (0)91 960 18 30  
 T +41 (0)91 967 43 44  
 info@durschnolli.ch  
 www.durschnolli.ch

Logo Studio

Legenda

Quota di riferimento 0.00 = 225.28 mslm

ISTANTE: Repubblica e Cantone Ticino  
 DECS - Divisione della scuola Sez.  
 dell'insegnamento medio sup.  
 Viale Ponzone 12  
 6500 Bellinzona

Repubblica e Cantone Ticino  
 DFE - Divisione delle risorse  
 Sezione della logistica  
 Via Carmagnola 7  
 6500 Bellinzona

PROPRIETARIO: Repubblica e Cantone Ticino  
 DFE - Divisione delle risorse  
 Sezione della logistica  
 Via Carmagnola 7  
 6500 Bellinzona

PROGETTISTA: Durisch + Noll Architekten Sagl  
 Via San Gattardo 77  
 6900 Masnago

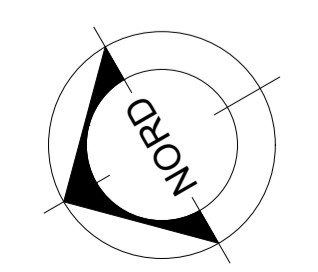
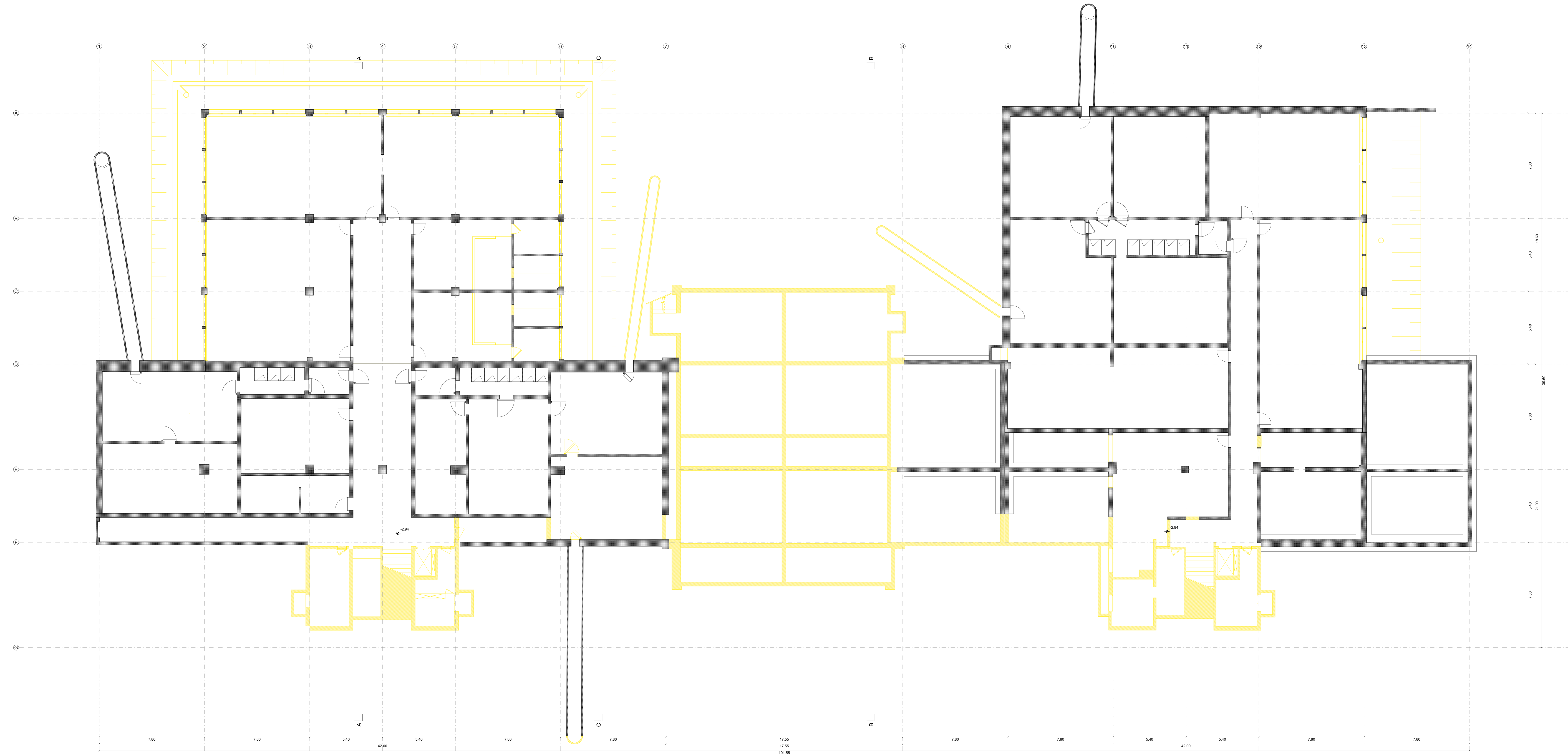



Oggetto	176 LICEO CANTONALE DI BELLINZONA			Oggetto n°	E4113	File n°	131	Piano n°	131
Nome Piano	Demoliz. Pianta livello 0			Mappale	4828 RFD	Variante	0		
Nome File	E4113_A1_PI_P00_00_100_121_A1_0	Formato		Settore		Scala		Data	22.04.2022
Disegnato	DV	Data	22.04.2022						
Approvato		Data							

Logo Studio

DURISCH + NOLLI  
 ARCHITETTI sagl  
 ETHBIAFIAS  
 Via san Gattardo 77  
 CH 6900 Massagno  
 T +41 (0)91 960 18 30  
 T +41 (0)91 967 43 44  
 info@durschnolli.ch  
 www.durschnolli.ch

Legenda

Quota di riferimento 0.00 = 225.28 mslm

ISTANTE: Repubblica e Cantone Ticino  
 DECS - Divisione della scuola Sez. dell'insegnamento medio sup.  
 Viale Ponzone 12  
 6500 Bellinzona

Repubblica e Cantone Ticino  
 DFE - Divisione delle risorse  
 Sezione della logistica  
 Via Carmagnola 7  
 6500 Bellinzona

PROPRIETARIO: Repubblica e Cantone Ticino  
 DFE - Divisione delle risorse  
 Sezione della logistica  
 Via Carmagnola 7  
 6500 Bellinzona

PROGETTISTA: Durisch + Nolli Architetti Sagl  
 Via San Gattardo 77  
 6900 Massagno

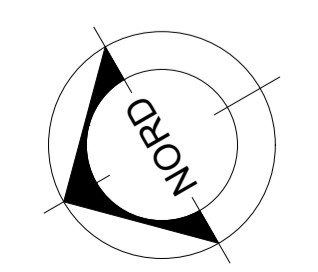
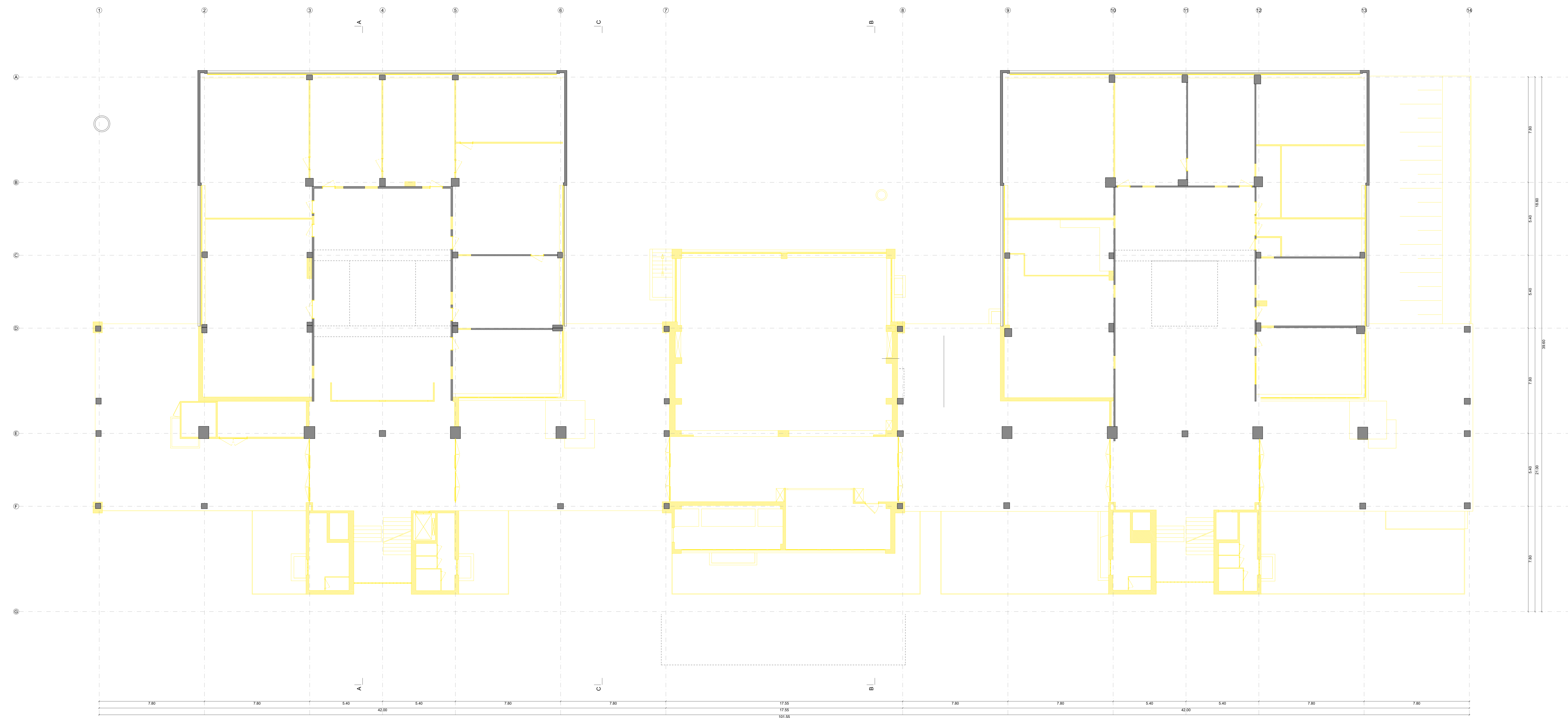

Oggetto	176 LICEO CANTONALE DI BELLINZONA			Oggetto n°	E4113	File n°	132	Piano n°	132
Nome Piano	Demoliz. Pianta livello +1			Mappale	4828 RFD	Variante	0		
Nome File	E4113_A1_P1_00_100_122_41_0	Formato		Settore		Scala		Data	22.04.2022
Disegnato	DV	Data	22.04.2022						
Approvato		Data							

Logo Studio

DURISCH + NOLLI  
 ARCHITETTI sagl  
 ETHBASIAS  
 Via san Gottardo 77  
 CH 6900 Masagno  
 T +41 (0)91 960 18 30  
 T +41 (0)91 967 43 44  
 info@durischnoll.ch  
 www.durischnoll.ch

Legenda

Quota di riferimento 0.00 = 225.28 mslm

ISTANTE: Repubblica e Cantone Ticino  
 DECS - Divisione della scuola Sez.  
 dell'insegnamento medio sup.  
 Viale Portona 12  
 6500 Bellinzona

Repubblica e Cantone Ticino  
 DFE - Divisione delle risorse  
 Sezione della logistica  
 Via Carmagnola 7  
 6500 Bellinzona

PROPRIETARIO: Repubblica e Cantone Ticino  
 DFE - Divisione delle risorse  
 Sezione della logistica  
 Via Carmagnola 7  
 6500 Bellinzona

PROGETTISTA: Durisch + Noll Architekten Sagl  
 Via San Gottardo 77  
 6900 Masagno

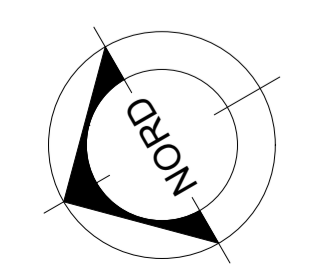
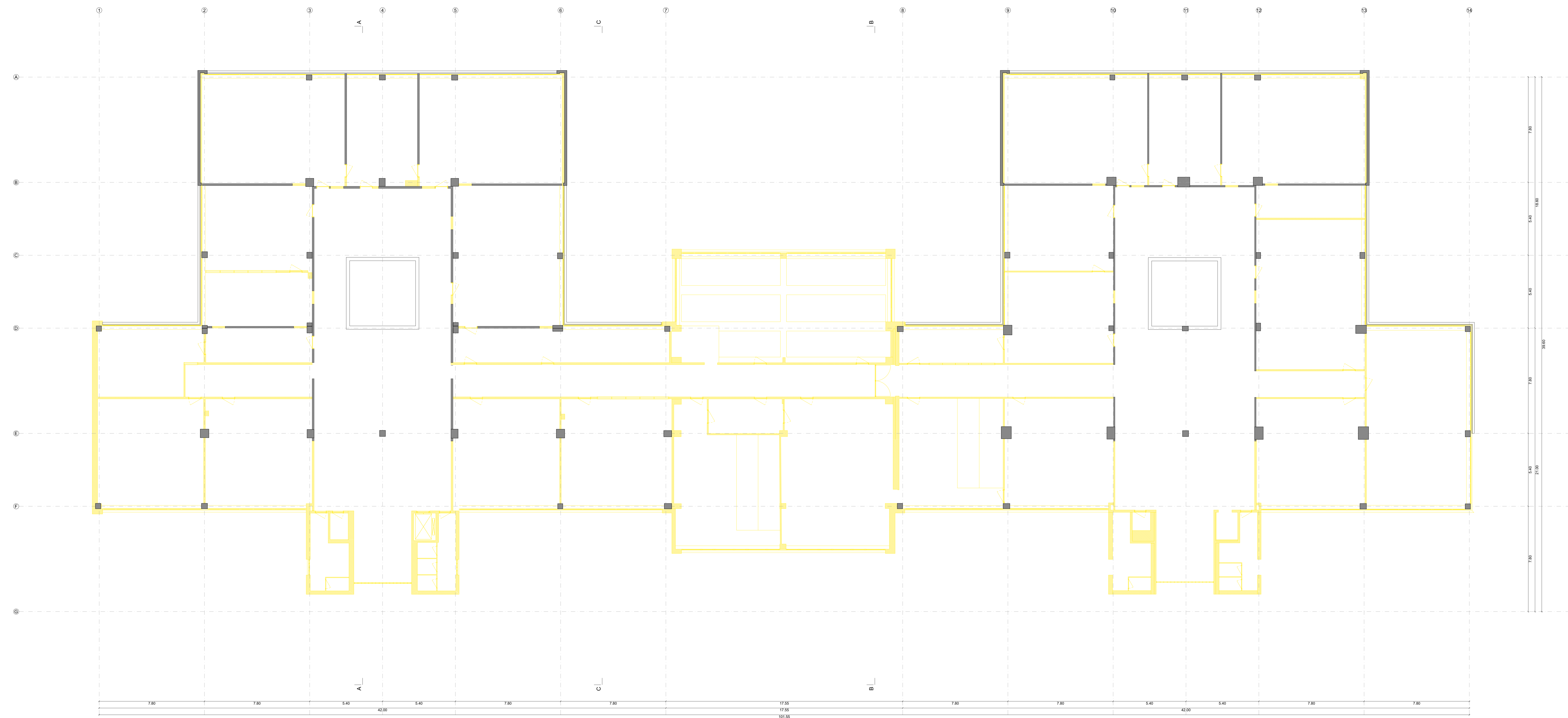



Oggetto <b>176 LICEO CANTONALE DI BELLINZONA</b>				Oggetto n° <b>E4113</b>	File n° <b>133</b>	Piano n° <b>133</b>
Nome Piano <b>Demoliz. Pianta livello +2</b>				Mappale <b>4828 RFD</b>	Variante <b>0</b>	
Nome File <b>E4113_A1_PI_P2_00_100_123_41_0</b>	Formato <b>140.0x59.4</b>	Settore <b>00</b>	Scala <b>1:100</b>	Data <b>22.04.2022</b>	Modifica <b>0</b>	
Disegnato <b>DV</b>	Data <b>22.04.2022</b>					
Approvato <b>Data</b>						

Logo Studio

**DURISCH + NOLLI**  
 ARCHITETTI sagl  
 ETHBASIAS  
 Via san Gattardo 77  
 CH 6900 Massagno  
 T +41 (0)91 960 18 30  
 T +41 (0)91 967 43 44  
 info@durischnolli.ch  
 www.durischnolli.ch

Legenda

Quota di riferimento 0.00 = 225.28 mslm

ISTANTE: Repubblica e Cantone Ticino  
 DECS - Divisione della scuola Sez.  
 dell'insegnamento medio sup.  
 Viale Portona 12  
 6500 Bellinzona

PROPRIETARIO: Repubblica e Cantone Ticino  
 DFE - Divisione delle risorse  
 Sezione della logistica  
 Via Carmagnola 7  
 6500 Bellinzona

PROGETTISTA: Durisch + Noll Architekten Sagl  
 Via San Gattardo 77  
 6900 Massagno

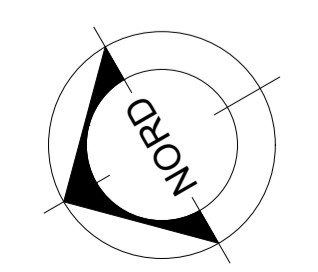
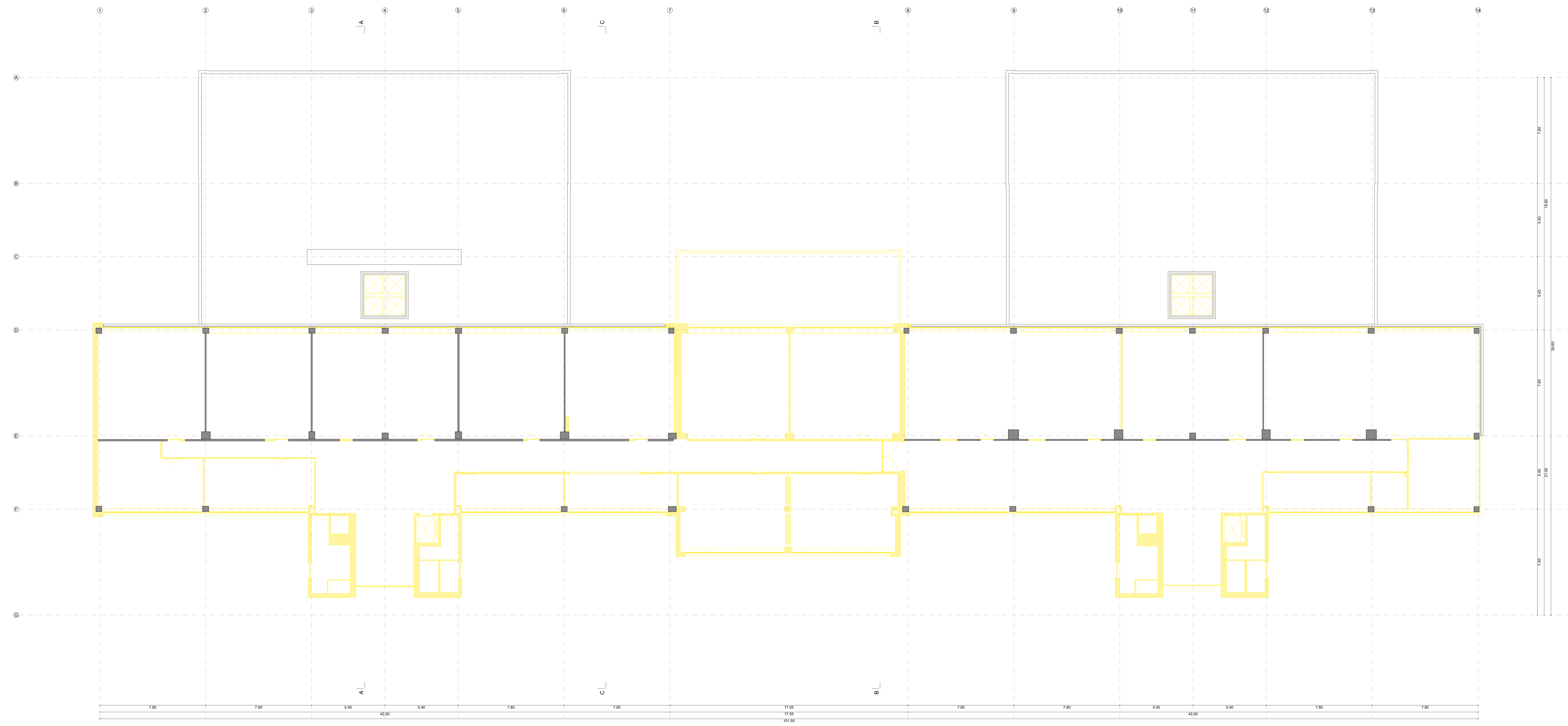

Oggetto	176 LICEO CANTONALE DI BELLINZONA			Oggetto n°	E4113	File n°	134	Piano n°	134
Nome Piano	Demoliz. Pianta livello +3			Mappale	4828 RFD	Variante	0		
Nome File	E4113_A1_PI_P3_00_100_124_41_0	Formato		Settore		Scala		Data	22.04.2022
Disegnato	DV	Data	22.04.2022						
Approvato		Data							

Logo Studio

DURISCH + NOLLI  
 ARCHITETTI sagl  
 ETHBIAPIAS  
 Via san Gottardo 77  
 CH 6900 Masnago  
 T +41 (0)91 960 18 30  
 T +41 (0)91 967 43 44  
 info@durischnoll.ch  
 www.durischnoll.ch

Legenda

Quota di riferimento 0.00 = 225.28 mslm

ISTANTE: Repubblica e Cantone Ticino  
 DECS - Divisione della scuola Sez. dell'insegnamento medio sup.  
 Viale Portona 12  
 6500 Bellinzona

Repubblica e Cantone Ticino  
 DFE - Divisione delle risorse  
 Sezione della logistica  
 Via Carmagnola 7  
 6500 Bellinzona

PROPRIETARIO: Repubblica e Cantone Ticino  
 DFE - Divisione delle risorse  
 Sezione della logistica  
 Via Carmagnola 7  
 6500 Bellinzona

PROGETTISTA: Durisch + Noll Architetti Sagl  
 Via San Gottardo 77  
 6900 Masnago

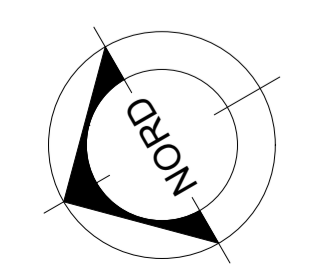
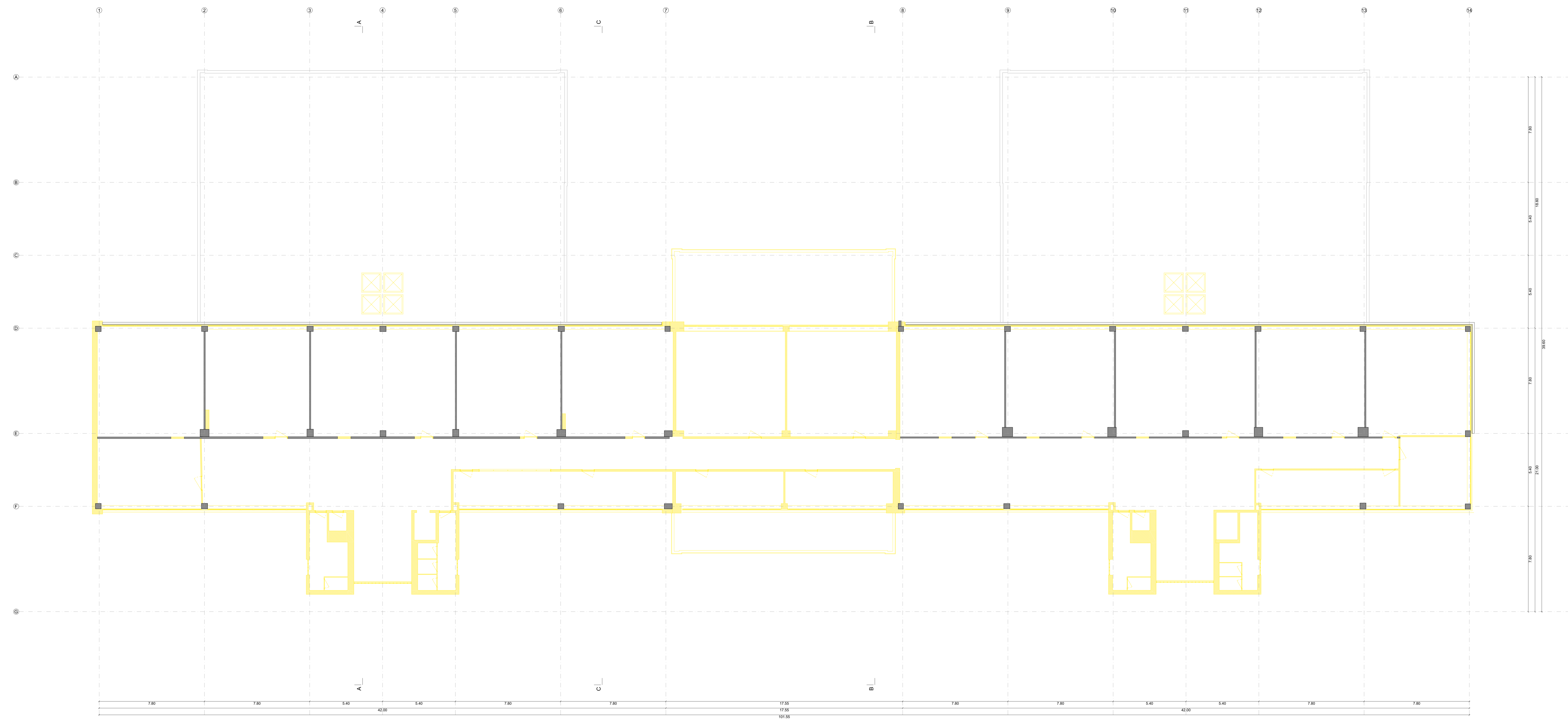

Oggetto	176 LICEO CANTONALE DI BELLINZONA			Oggetto n°	E4113	File n°	135	Piano n°	135
Nome Piano	Demoliz. Pianta livello coperture			Mappale	4828 RFD	Variante		0	
Nome File	E4113_A1_PI_PTE_00_100_125_41_0	Formato		Settore		Scala		Data	22.04.2022
Disegnato	DV	Data	22.04.2022						
Approvato		Data							

Loggo Studio

DURISCH + NOLLI  
 ARCHITETTI sagl  
 ETHBIAPIAS  
 Via san Gattardo 77  
 CH 6900 Massagno  
 T +41 (0)91 960 18 30  
 T +41 (0)91 967 43 44  
 info@durschnolli.ch  
 www.durschnolli.ch

Legenda

Quota di riferimento 0.00 = 225.28 mslm

ISTANTE: Repubblica e Cantone Ticino  
 DECS - Divisione della scuola Sez. dell'insegnamento medio sup.  
 Viale Portona 12  
 6500 Bellinzona

Repubblica e Cantone Ticino  
 DFE - Divisione delle risorse  
 Sezione della logistica  
 Via Carmagnola 7  
 6500 Bellinzona

PROPRIETARIO: Repubblica e Cantone Ticino  
 DFE - Divisione delle risorse  
 Sezione della logistica  
 Via Carmagnola 7  
 6500 Bellinzona

PROGETTISTA: Durisch + Nollli Architetti Sagl  
 Via San Gattardo 77  
 6900 Massagno

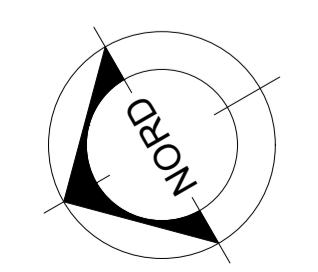
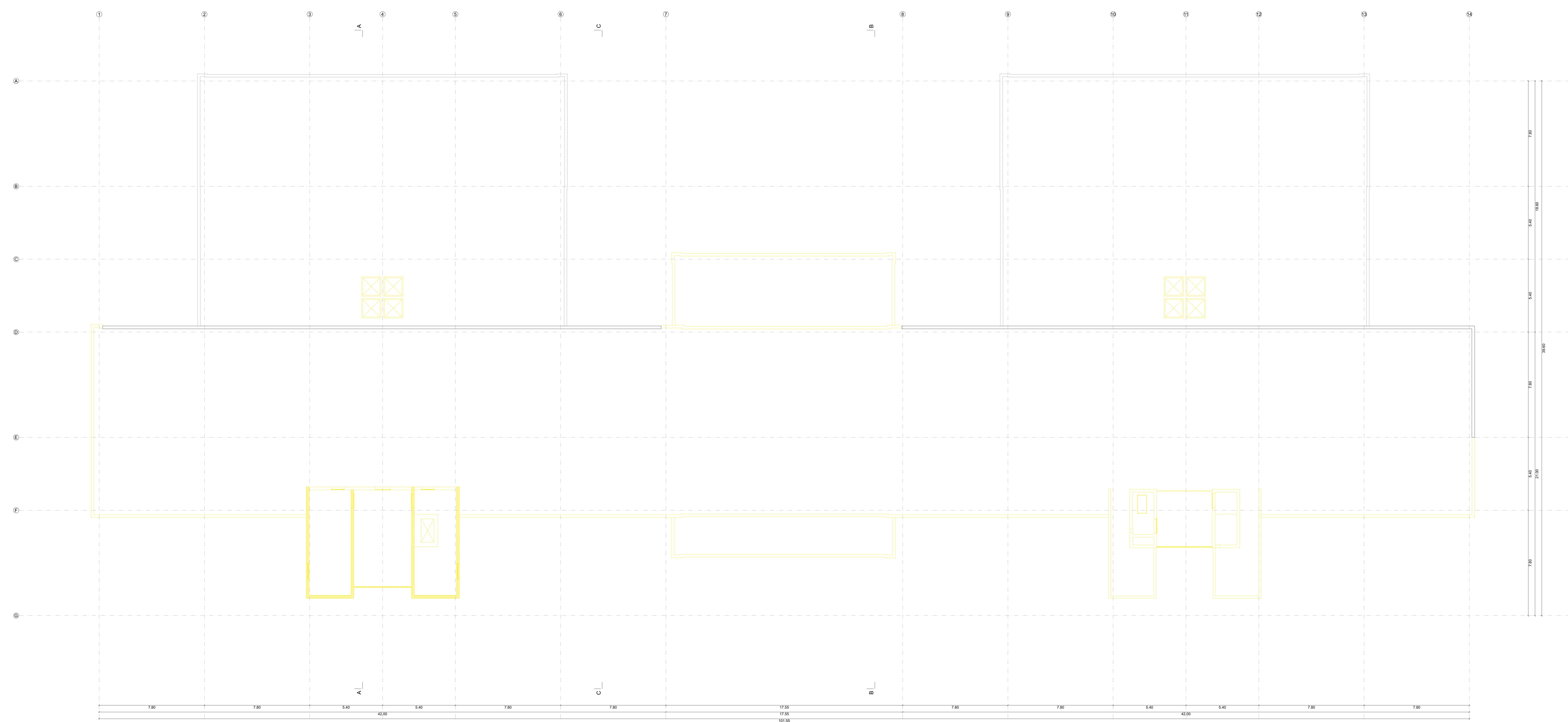



Oggetto		Oggetto n°	File n°	Piano n°
176 LICEO CANTONALE DI BELLINZONA		E4113	A, B	A, B
Nome Piano		Mappale	Variante	
Sezioni trasversali AA BB CC		4828 RFD	0	
Nome File	E4113_A1_SE_S01-02_00_100_126_41_0	Formato	Settore	Scala
Disegnato	DV	Data	22.04.2022	Data
Approvato		Data	22.04.2022	Modifica
				0

DURISCH + NOLLI  
 ARCHITETTI sagl  
 ETHUSAPAS  
 Via san Gottardo 77  
 CH 6900 Massagno  
 T +41 (0)91 960 18 30  
 T +41 (0)91 967 43 44  
 info@dursch-nolli.ch  
 www.dursch-nolli.ch

Logo Studio



ISTANTE:	Repubblica e Cantone Ticino DECS - Divisione della scuola Sez. dell'insegnamento medio sup. Viale Ponzone 12 6500 Bellinzona	Repubblica e Cantone Ticino DFE - Divisione delle risorse Sezione della logistica Via Carmagnola 7 6500 Bellinzona
PROPRIETARIO:	Repubblica e Cantone Ticino DFE - Divisione delle risorse Sezione della logistica Via Carmagnola 7 6500 Bellinzona	
PROGETTISTA:	Durisch + Noll Architekten Sagl Via San Gottardo 77 6900 Massagno	

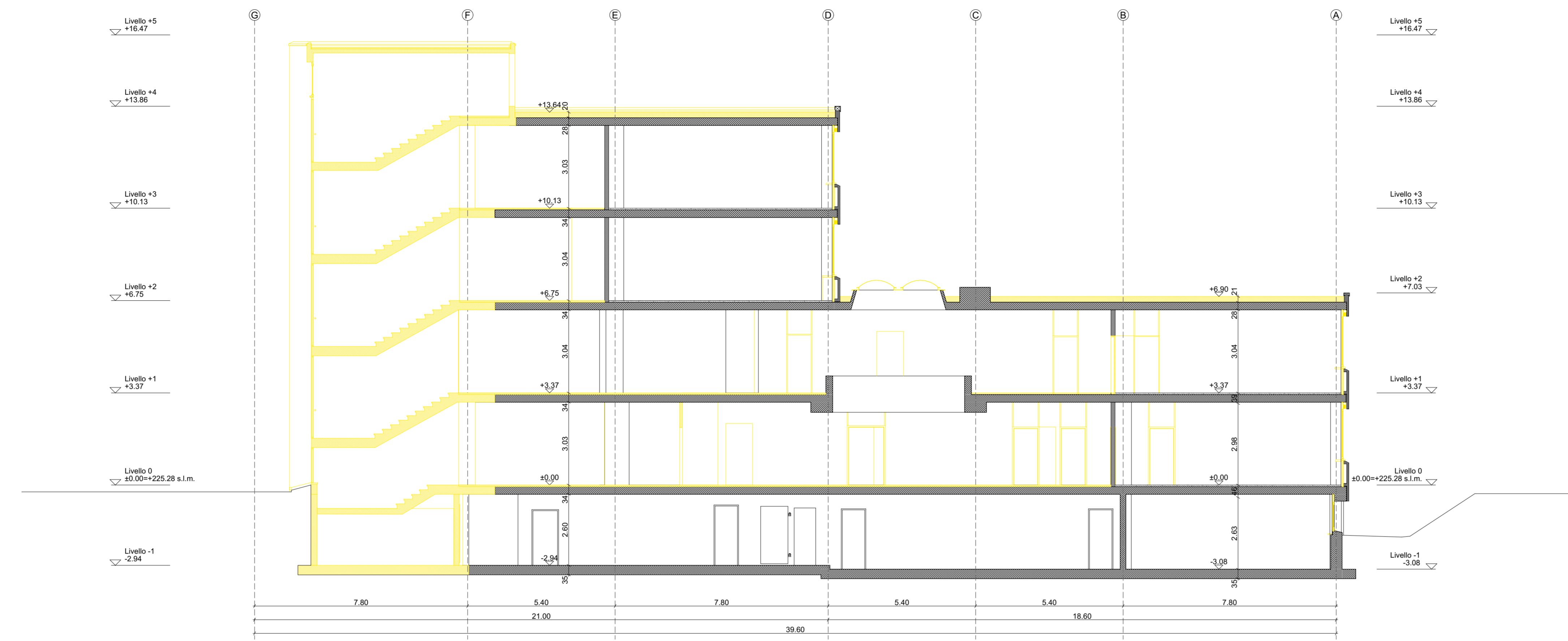

SEZIONE TRASVERSALE AA (ASSI 3-4)

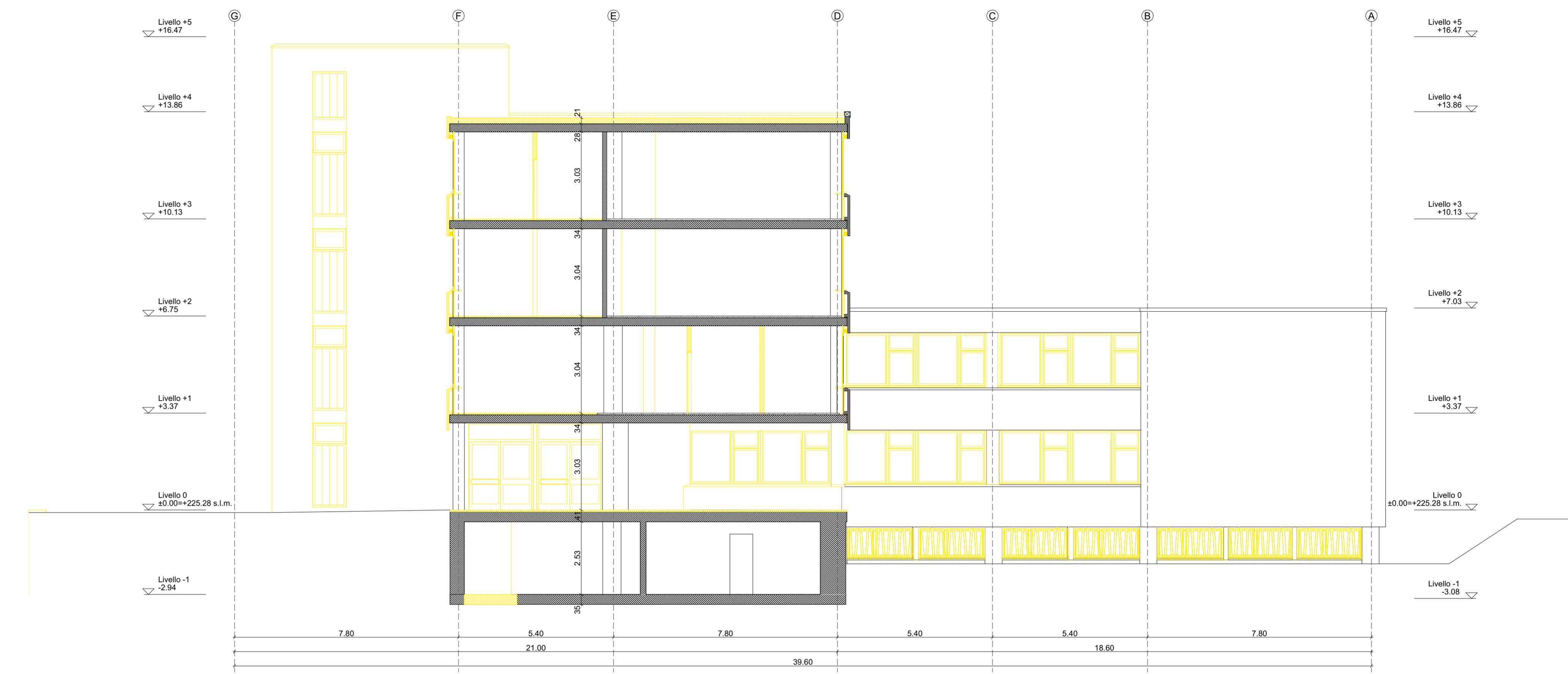

SEZIONE TRASVERSALE CC (ASSI 6-7)

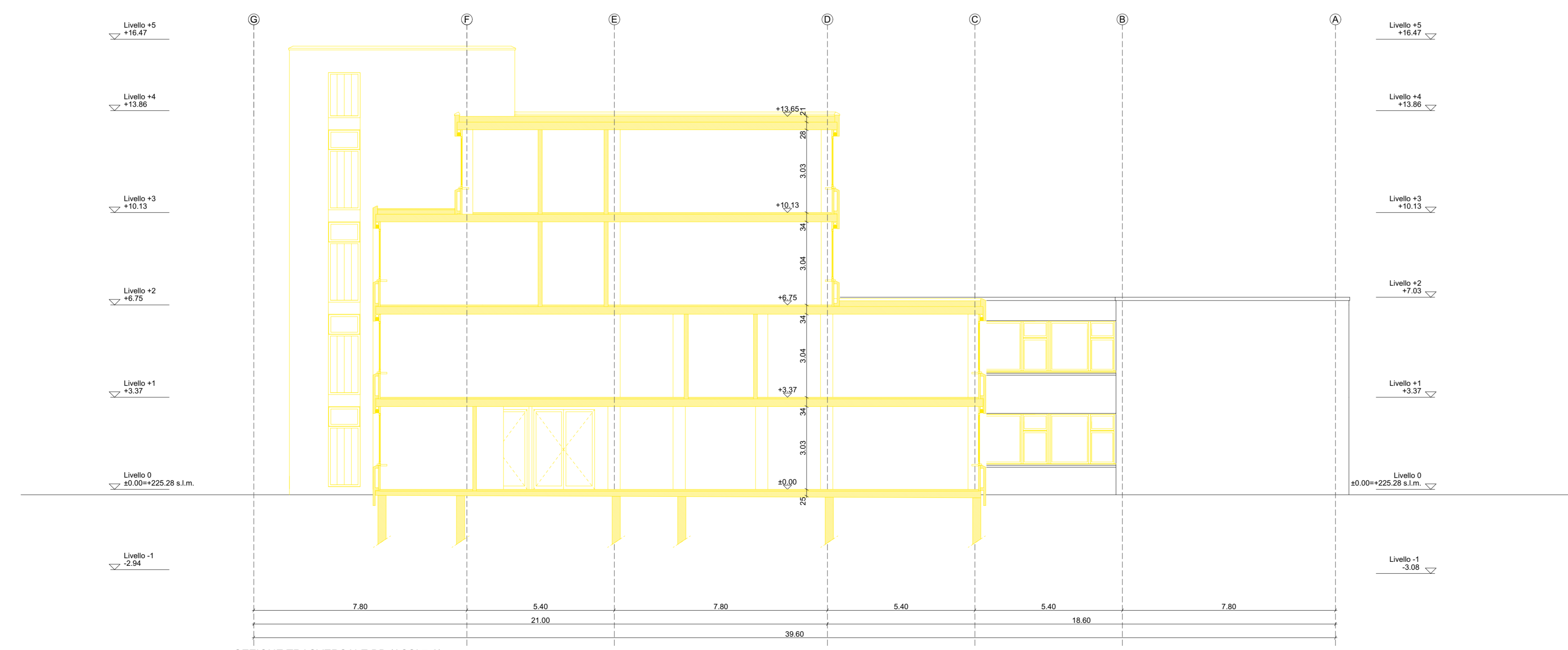

SEZIONE TRASVERSALE BB (ASSI 7-8)