

Sinottico abbattimento e sradicamento alberi

- Taglio fustaia matura 7 pz.
- Taglio fustaia giovane 1 pz.

Nome Piano		Abbattimento e Sradicamento Alberi				Variante
Nome File		E4113_A1_SI_SIT_00_300_985_41_0	Formato	Settore	Scala	Data
Disegnato	Data	20.04.22	A3	00	1:300	20.04.22
Approvato	Data					0

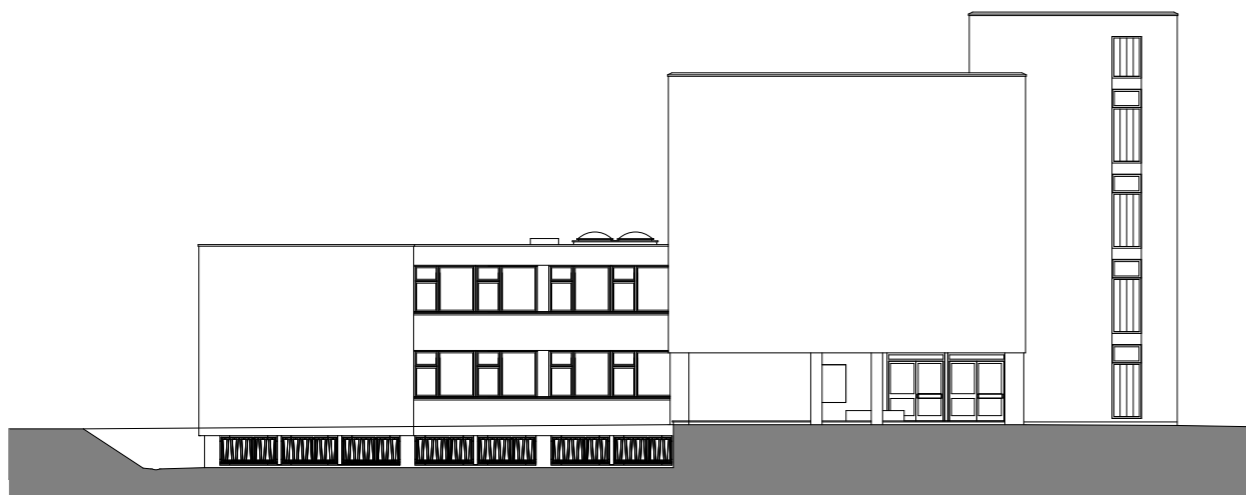
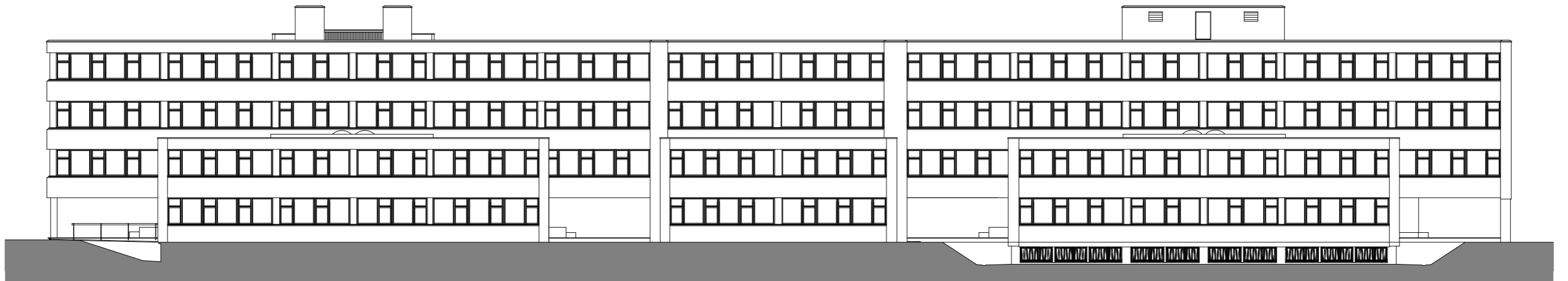

Oggetto	E4113 - 176 LICEO CANTONALE DI BELLINZONA				Oggetto n°	E4113	File n°	970	Piano n°	970
Nome Piano	Sinottico Prefabbricati Facciata				Mappale	4828 RFD		Variante	0	
Nome File	E4113_A1_FA_F01-04_00_300_970/0_41_0	Formato		Settore		Scala		Data	22.04.2022	
Disegnato	Data	22.04.2022								
Approvato	Data		A3	00	1:300	22.04.2022				0

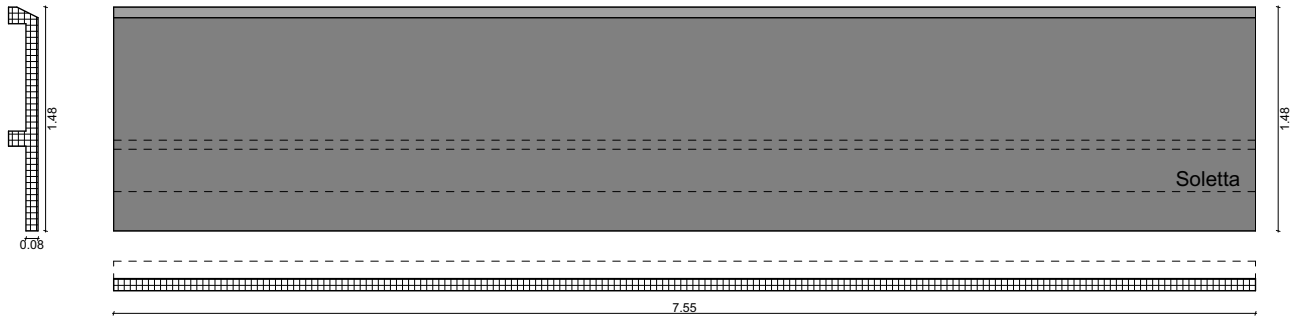

Tipo 1.1
Quantitativi = 22 pz.

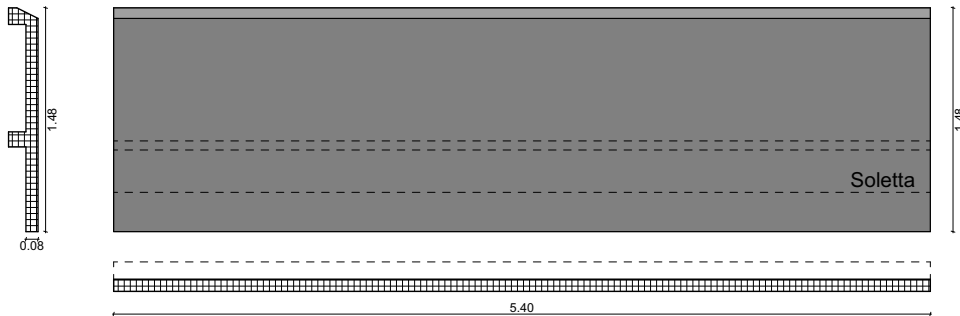

Tipo 1.2
Quantitativi = 3 pz.

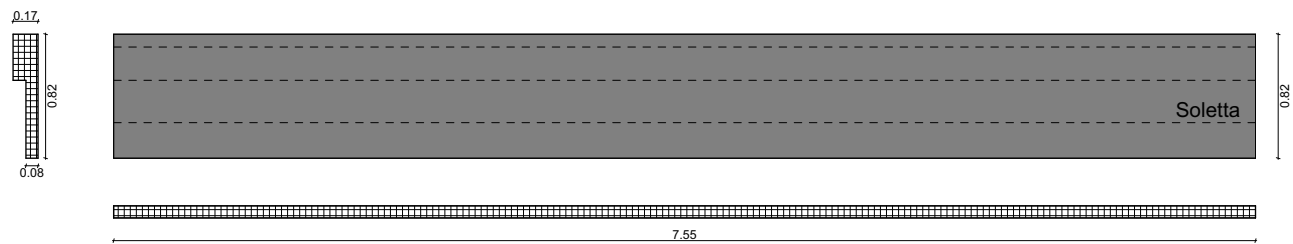

Tipo 2.1
Quantitativi = 8 pz.

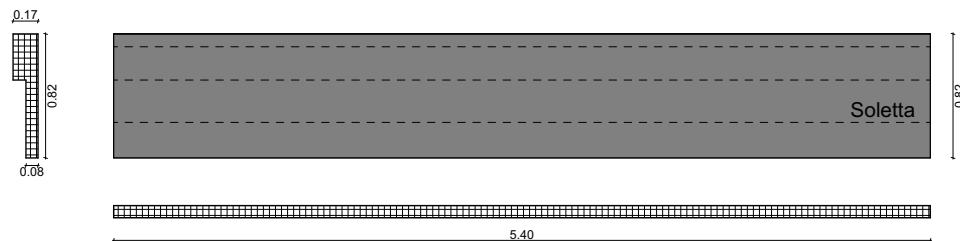

Tipo 2.2
Quantitativi = 1 pz.

Nota: La forma e lo spessore del parapetto prefabbricato sono state stimate da informazioni in possesso degli architetti e potrebbero variare da quanto disegnato.

Oggetto	E4113 - 176 LICEO CANTONALE DI BELLINZONA				Oggetto n° E4113	File n° 970	Piano n° 970
Nome Piano	Abaco Parapetti Prefabbricati da rimuovere - Tipo 1/2				Mappale 4828 RFD	Variante 0	
Nome File	E4113_A1_DE_MIX_00_000_970/1_41_0	Formato	Settore	Scala	Data	Modifica	
Disegnato	Data	22.04.2022			22.04.2022		
Approvato	Data		A4			0	

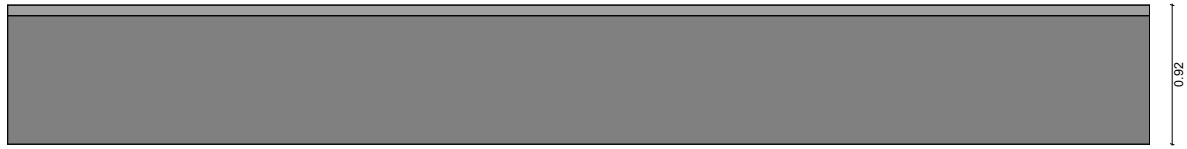
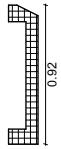

Tipo 3
Quantitativi = 2 pz.

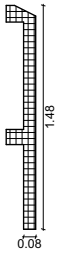

Tipo 4
Quantitativi = 3 pz.

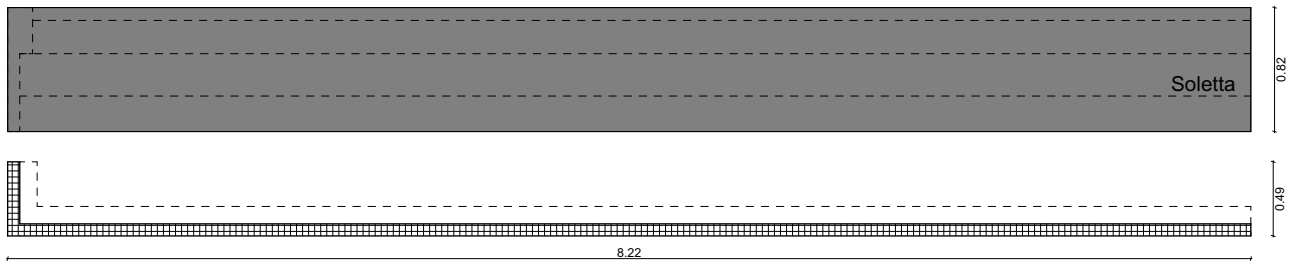
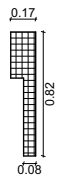

Tipo 5
Quantitativi = 1 pz.

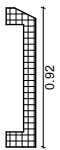

Tipo 6
Quantitativi = 2 pz.

Nota: La forma e lo spessore del parapetto prefabbricato sono state stimate da informazioni in possesso degli architetti e potrebbero variare da quanto disegnato.

Oggetto	E4113 - 176 LICEO CANTONALE DI BELLINZONA				Oggetto n° E4113	File n° 970	Piano n° 970
Nome Piano	Abaco Parapetti Prefabbricati da rimuovere - Tipo 3/4/5/6				Mappale 4828 RFD		Variante 0
Nome File	E4113_A1_DE_MIX_00_000_970/1_41_0	Formato	Settore	Scala	Data		Modifica
Disegnato	Data	22.04.2022			22.04.2022		
Approvato	Data		A4				0

Abaco Controtelai Serramenti

Tipo 1

Quantità = 257 pz.

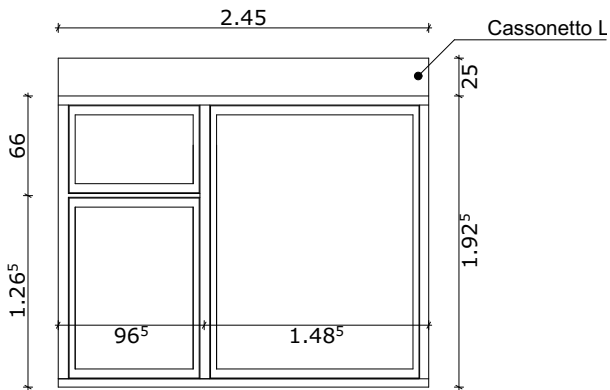

Tipo 2

Quantità = 32 pz.

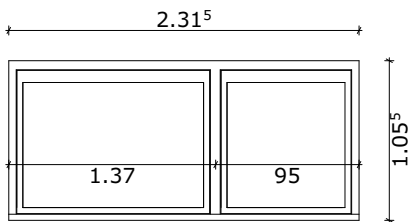

Tipo 2

Quantità = 4 pz.

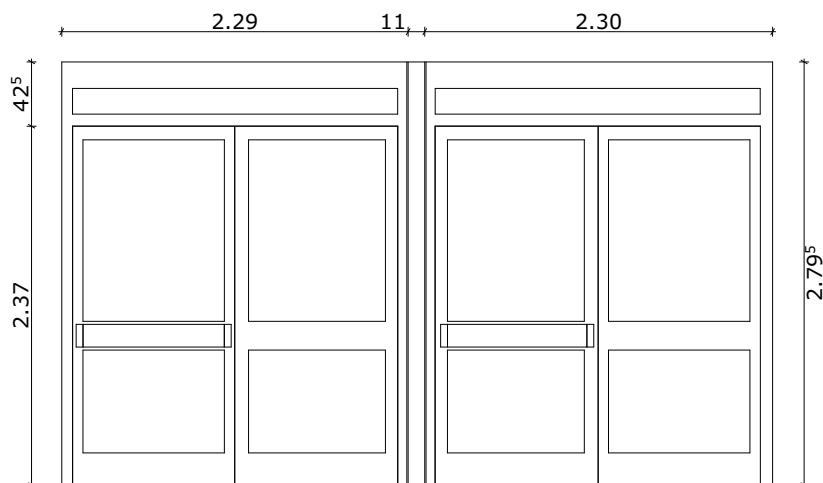

Oggetto	E4113 - 176 LICEO CANTONALE DI BELLINZONA				Oggetto n° E4113	File n° 917.8	Piano n° 917.8
Nome Piano	Abaco Tipologie Finestre				Mappale 4828 RFD	Variante 0	
Nome File	E4113_A1_DE_MIX_00_000_971/8_41_0	Formato	Settore	Scala	Data	Modifica	
Disegnato	DV	Data	22.04.2022				
Approvato			A4		22.04.2022	0	