Dipartimento delle finanze e dell'economia
Sezione della logistica

Via del Carmagnola 7
6500 Bellinzona
t +41 (0)91 14 77 11
f +41 (0)91 14 77 19
e-mail : dfe-sl@ti.ch
web : www.ti.ch/DFE/DR/SL

Repubblica
e Cantone
Ticino

Oggetto	176 LICEO CANTONALE DI BELLINZONA	Oggetto n° E4113	File n° 100 / Piano n° 100
Nome Piano	Pianta livello -1	Mappale 4828 RFD	Variante 0

Nome File	E4113_A1_PI_PC1_00_100_100_41_0			Formato	Settore	Scala	Data	Modifica
Disegnato	DV	Data	22.04.2022	140.0x59.4	00	1:100	22.04.2022	0
Approvato		Data						

D U R I S C H + N O L L I
ARCHITETTI sagl
ETH|SIA|FAS
Via San Gottardo 77
CH-6900 Massagno

T +41 (0)91 960 18 30
T +41 (0)91 967 43 44
info@durischnolli.ch
www.durischnolli.ch

Logo Studio

D U R I S C H + N O L L I

Legenda

0m 1m 2m 5m

Quota di riferimento 0.00 = 225.28 mslm

ISTANTE:

Repubblica e Cantone Ticino
DECS - Divisione della scuola Sez.
dell'insegnamento medio sup.
Viale Portone 12
6500 Bellinzona

Repubblica e Cantone Ticino
DFE - Divisione della risorse
Sezione della logistica
Via Carmagnola 7
6500 Bellinzona

PROPRIETARIO:

Repubblica e Cantone Ticino
DFE - Divisione della risorse
Sezione della logistica
Via Carmagnola 7
6500 Bellinzona

PROGETTISTA:

Durisch + Nolli Architetti Sagl
Via San Gottardo 77
6900 Massagno

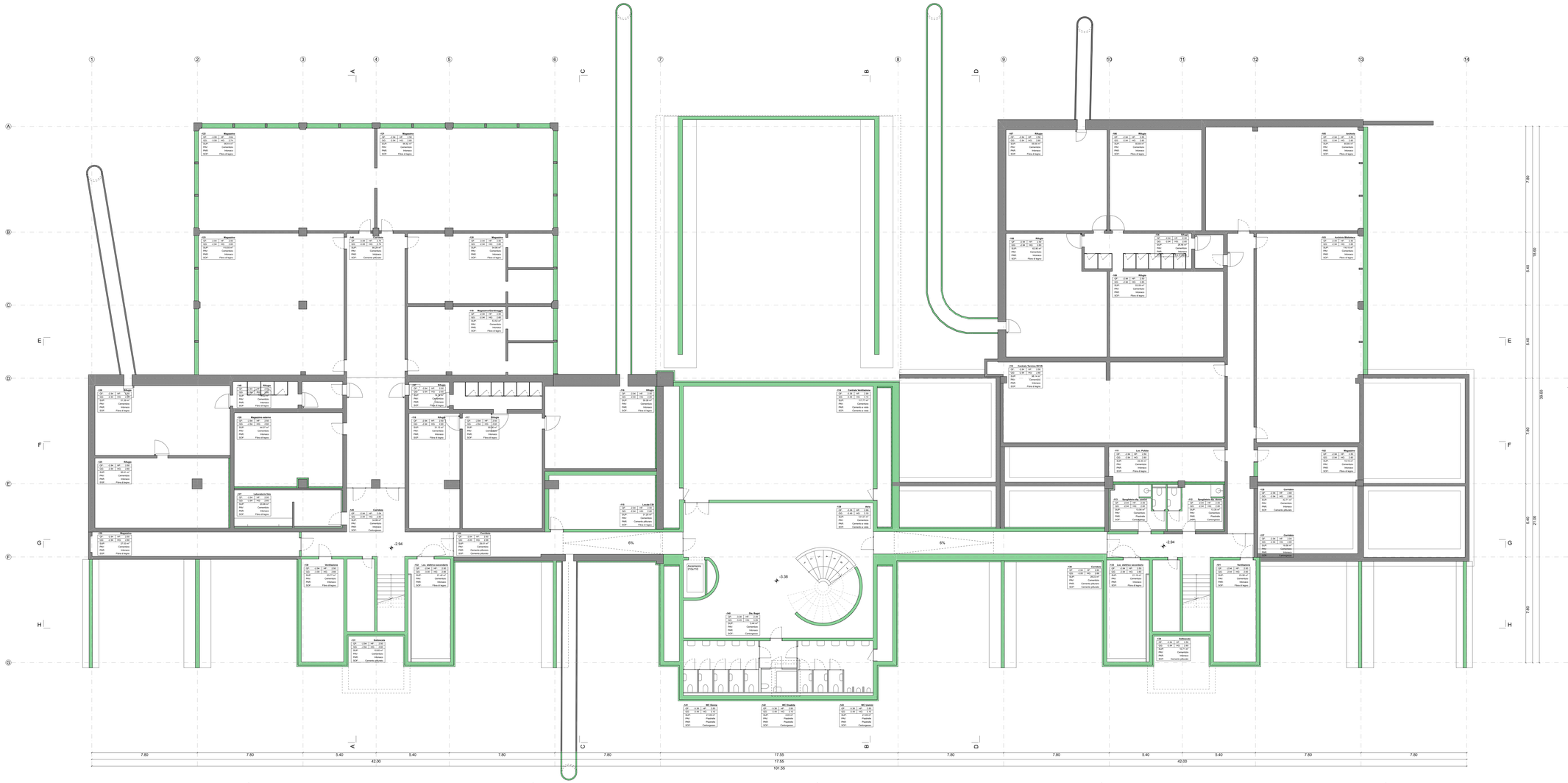

Dipartimento delle finanze e dell'economia
Sezione della logistica

Via del Carmagnola 7
6500 Bellinzona
t +41 (0)91 14 77 11
f +41 (0)91 14 77 19
e-mail : dfe-sl@ti.ch
web : www.ti.ch/DFE/DR/SL

Repubblica
e Cantone
Ticino

Oggetto	176 LICEO CANTONALE DI BELLINZONA					Oggetto n° E4113	File n° 101	Piano n° 101
Nome Piano	Pianta livello 0					Mappale 4828 RFD		Variante 0
Nome File	E4113_A1_PI_P00_00_100_101_41_0			Formato	Settore	Scala	Data	Modifica
Disegnato Approvato	DV	Data Data	22.04.2022	140.0x59.4	00	1:100	22.04.2022	0

D U R I S C H + N O L L I
ARCHITETTI sagl
ETH|SIA|FAS
Via san Gottardo 77
CH 6900 Massagno

T +41 (0)91 960 18 30
T +41 (0)91 967 43 44
info@durischnolli.ch
www.durischnolli.ch

Logo Studio

DURISCH + NOLLI

Legenda

0m 1m 2m 5m

Quota di riferimento 0.00 = 225.28 mslm

ISTANTE:
Repubblica e Cantone Ticino
DECS - Divisione della scuola Sez.
dell'insegnamento medio sup.
Viale Portone 12
6500 Bellinzona

Repubblica e Cantone Ticino
DFE - Divisione delle risorse
Sezione della logistica
Via Carmagnola 7
6500 Bellinzona

PROPRIETARIO:
Repubblica e Cantone Ticino
DFE - Divisione delle risorse
Sezione della logistica
Via Carmagnola 7
6500 Bellinzona

PROGETTISTA:
Durisch + Nolli Architetti Sagl
Via San Gottardo 77
6900 Massagno

Dipartimento delle finanze e dell'economia
Sezione della logistica

Via del Carmagnola 7
6500 Bellinzona
t +41 (0)91 14 77 11
f +41 (0)91 14 77 19
e-mail : dfe-sl@ti.ch
web : www.ti.ch/DFE/DR/SL

Repubblica
e Cantone
Ticino

Oggetto		Oggetto n°	File n°	Piano n°
176 LICEO CANTONALE DI BELLINZONA		E4113	102	102
Nome Piano		Mappale		Variante
Pianta livello +1		4828 RFD		0

Nome File	E4113_A1_PI_P1_00_100_102_41_0		Formato	Settore	Scala	Data	Modifica
Disegnato	DV	Data 22.04.2022	140.0x59.4	00	1:100	22.04.2022	0
Approvato		Data					

D U R I S C H + N O L L I
ARCHITETTI sagl
ETH|SIA|FAS
Via San Gottardo 77
CH-6900 Massagno

T +41 (0)91 960 18 30
T +41 (0)91 967 43 44
info@durischnolli.ch
www.durischnolli.ch

Logo Studio

D U R I S C H + N O L L I

Legenda

0m 1m 2m 5m

Quota di riferimento 0.00 = 225.28 mslm

ISTANTE:

Repubblica e Cantone Ticino
DECS - Divisione della scuole Sez.
dell'insegnamento medio sup.
Viale Portone 12
6500 Bellinzona

Repubblica e Cantone Ticino
DFE - Divisione della risorse
Sezione della logistica
Via Carmagnola 7
6500 Bellinzona

PROPRIETARIO:

Repubblica e Cantone Ticino
DFE - Divisione della risorse
Sezione della logistica
Via Carmagnola 7
6500 Bellinzona

PROGETTISTA:

Durisch + Nolli Architetti Sagl
Via San Gottardo 77
6900 Massagno

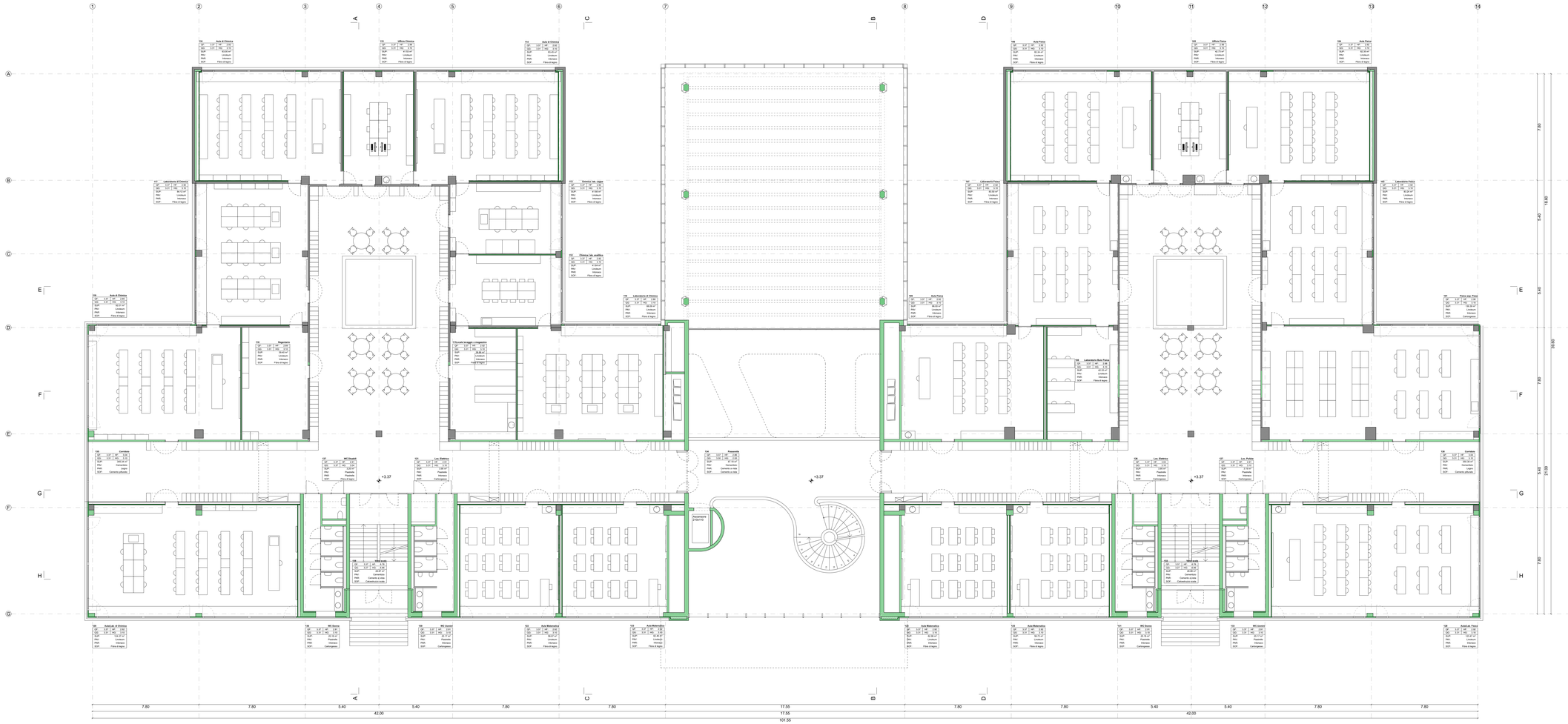

NORD

Dipartimento delle finanze e dell'economia
Sezione della logistica

Via del Carmagnola 7
6500 Bellinzona
t +41 (0)91 14 77 11
f +41 (0)91 14 77 19
e-mail : dfe-sl@ti.ch
web : www.ti.ch/DFE/DR/SL

Repubblica
e Cantone
Ticino

Oggetto		Oggetto n°	File n°	Piano n°
176 LICEO CANTONALE DI BELLINZONA		E4113	103	103
Nome Piano		Mappale		Variante
Pianta livello +2		4828 RFD		0

Nome File	E4113_A1_P1_P2_00_100_103_41_0		Formato	Settore	Scala	Data	Modifica
Disegnato	DV	Data 22.04.2022	140.0x59.4	00	1:100	22.04.2022	0
Approvato		Data					

D U R I S C H + N O L L I
ARCHITETTI sagl
ETH|SIA|FAS
Via San Gottardo 77
CH-6900 Massagno

T +41 (0)91 960 18 30
T +41 (0)91 967 43 44
info@durischnolli.ch
www.durischnolli.ch

Logo Studio

D U R I S C H + N O L L I

Legenda

0m 1m 2m 5m

Quota di riferimento 0.00 = 225.28 mslm

ISTANTE:

Repubblica e Cantone Ticino
DECS - Divisione della scuole Sez.
dell'insegnamento medio sup.
Viale Portone 12
6500 Bellinzona

Repubblica e Cantone Ticino
DFE - Divisione della risorse
Sezione della logistica
Via Carmagnola 7
6500 Bellinzona

PROPRIETARIO:

Repubblica e Cantone Ticino
DFE - Divisione della risorse
Sezione della logistica
Via Carmagnola 7
6500 Bellinzona

PROGETTISTA:

Durisch + Nolli Architetti Sagl
Via San Gottardo 77
6900 Massagno

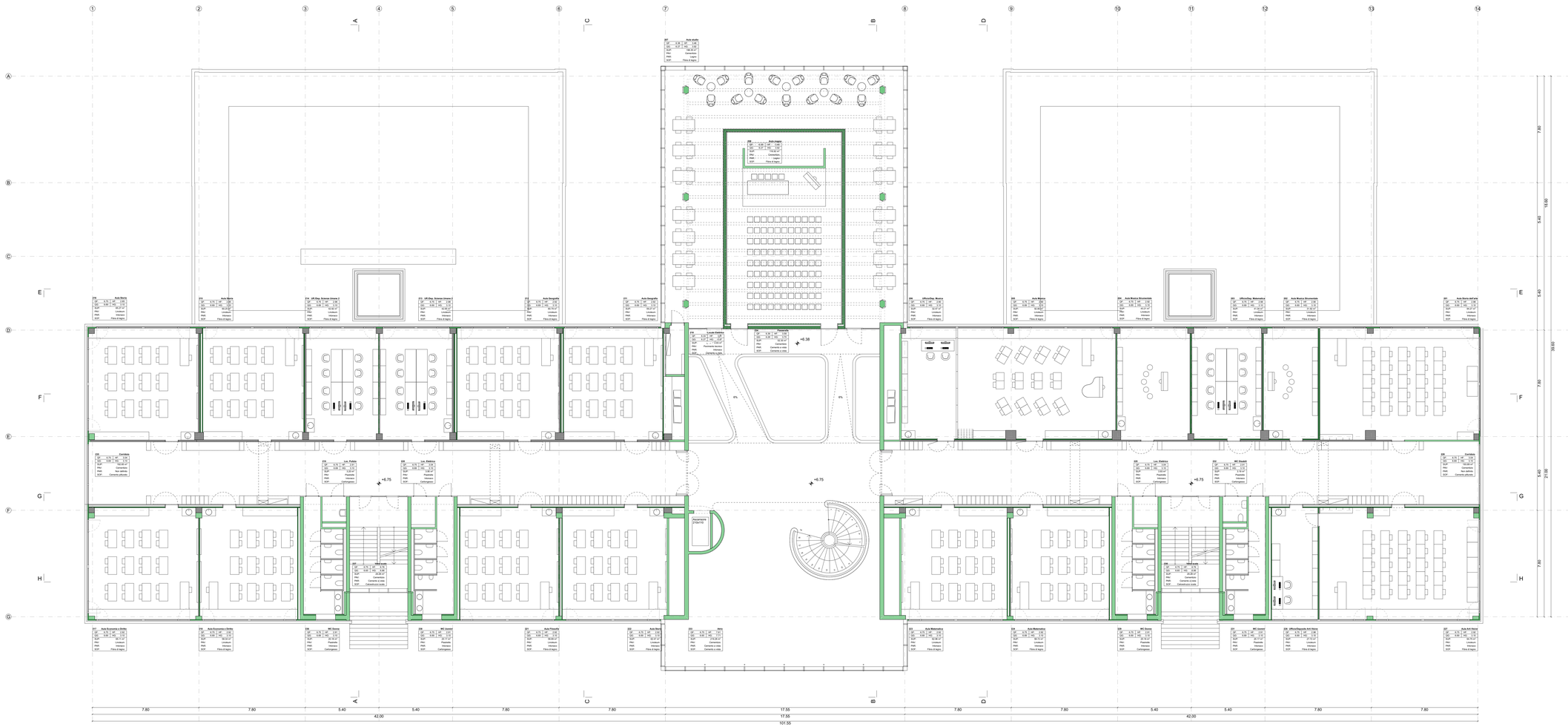

NORD

Dipartimento delle finanze e dell'economia
Sezione della logistica

Via del Carmagnola 7
6500 Bellinzona
t +41 (0)91 14 77 11
f +41 (0)91 14 77 19
e-mail : dfe-sl@ti.ch
web : www.ti.ch/DFE/DR/SL

Repubblica
e Cantone
Ticino

Oggetto	176 LICEO CANTONALE DI BELLINZONA	Oggetto n° E4113	File n° 104 / Piano n° 104
Nome Piano	Pianta livello +3	Mappale 4828 RFD	Variante 0

Nome File	Formato	Settore	Scala	Data	Modifica
E4113_A1_PI_P3_00_100_104_41_0	140.0x59.4	00	1:100	22.04.2022	0

Disegnato	DV	Data	22.04.2022
Approvato		Data	

D U R I S C H + N O L L I
ARCHITETTI sagl
ETH|SIA|FAS
Via San Gottardo 77
CH 6900 Massagno

T +41 (0)91 960 18 30
T +41 (0)91 967 43 44
info@durischnolli.ch
www.durischnolli.ch

Logo Studio

D U R I S C H + N O L L I

Legenda

0m 1m 2m 5m

Quota di riferimento 0.00 = 225.28 mslm

ISTANTE:

Repubblica e Cantone Ticino
DECS - Divisione della scuole Sez. dell'insegnamento medio sup.
Viale Portone 12
6500 Bellinzona

Repubblica e Cantone Ticino
DFE - Divisione della risorse
Sezione della logistica
Via Carmagnola 7
6500 Bellinzona

PROPRIETARIO:

Repubblica e Cantone Ticino
DFE - Divisione della risorse
Sezione della logistica
Via Carmagnola 7
6500 Bellinzona

PROGETTISTA:

Durisch + Nolli Architetti Sagl
Via San Gottardo 77
6900 Massagno

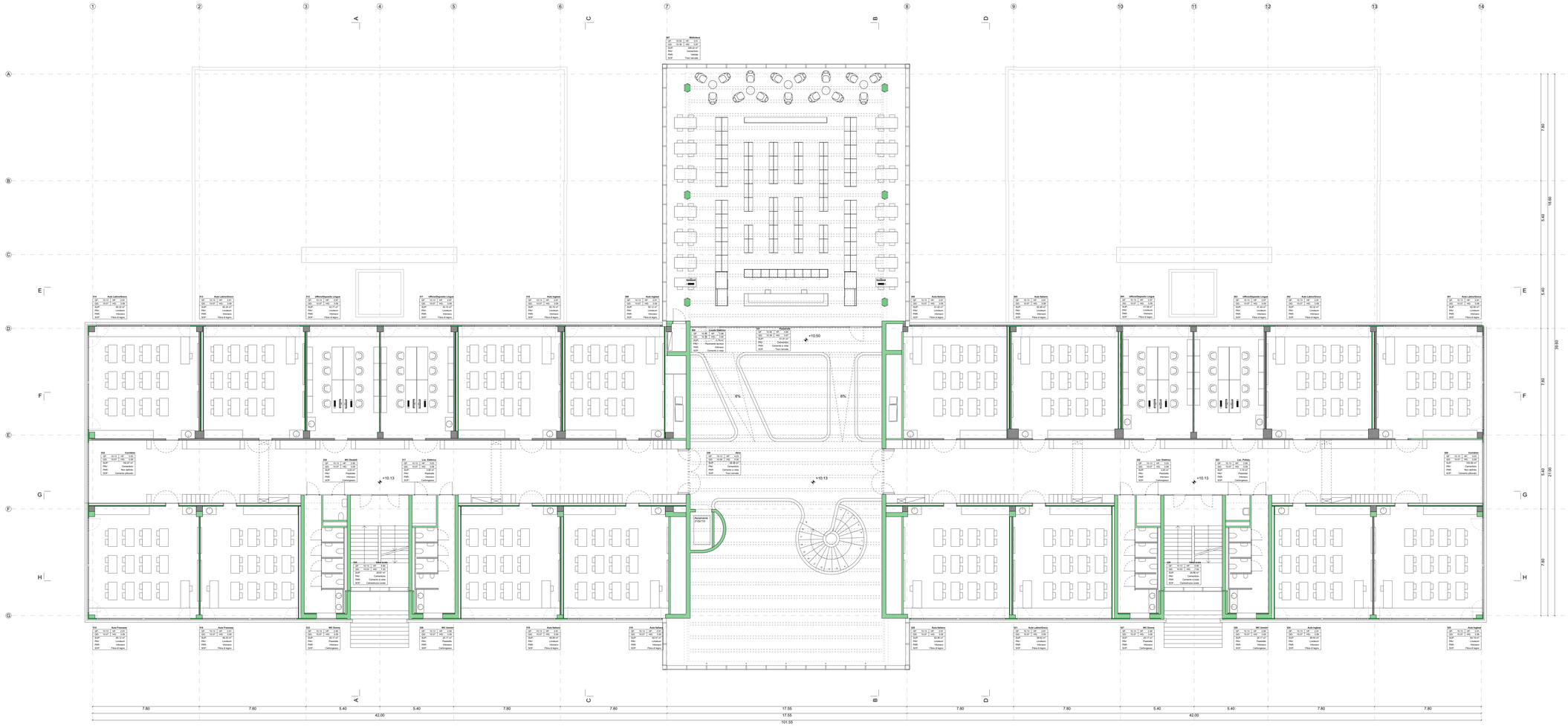

NORD

Dipartimento delle finanze e dell'economia
Sezione della logistica

Via del Carmagnola 7
6500 Bellinzona
t +41 (0)91 14 77 11
f +41 (0)91 14 77 19
e-mail : dfe-sl@ti.ch
web : www.ti.ch/DFE/DR/SL

Repubblica
e Cantone
Ticino

Oggetto		Oggetto n°	File n°	Piano n°
176 LICEO CANTONALE DI BELLINZONA		E4113	105	105
Nome Piano		Mappale		Variante
Pianta livello coperture		4828 RFD		0

Nome File	E4113_A1_PI_PTE_00_100_105_41_0			Formato	Settore	Scala	Data	Modifica
Disegnato	DV	Data	22.04.2022	140.0x59.4	00	1:100	22.04.2022	0
Approvato		Data						

D U R I S C H + N O L L I
ARCHITETTI sagl
ETH|SIA|FAS
Via san Gottardo 77
CH 6900 Massagno

T +41 (0)91 960 18 30
T +41 (0)91 967 43 44
info@durischnolli.ch
www.durischnolli.ch

Logo Studio

D U R I S C H + N O L L I

Legenda

0m 1m 2m 5m

Quota di riferimento 0.00 = 225.28 msl/m

ISTANTE:

Repubblica e Cantone Ticino
DECS - Divisione della scuola Sez.
dell'insegnamento medio sup.
Viale Portone 12
6500 Bellinzona

PROPRIETARIO:

Repubblica e Cantone Ticino
DFE - Divisione della risorse
Sezione della logistica
Via Carmagnola 7
6500 Bellinzona

Repubblica e Cantone Ticino
DFE - Divisione della risorse
Sezione della logistica
Via Carmagnola 7
6500 Bellinzona

PROGETTISTA:

Durisch + Nolli Architetti Sagl
Via San Gottardo 77
6900 Massagno

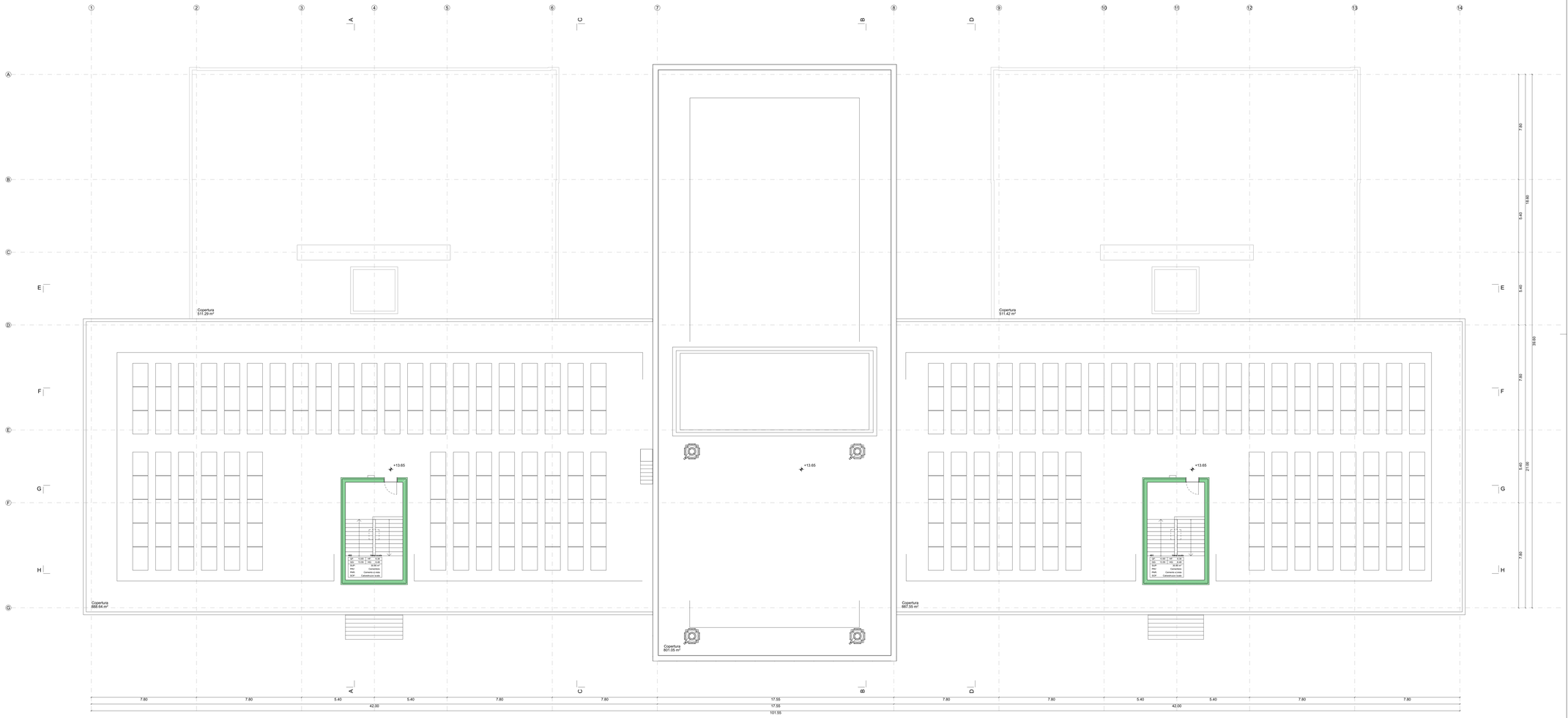

NORD

Dipartimento delle finanze e dell'economia
Sezione della logistica

Via del Carmagnola 7
6500 Bellinzona
t +41 (0)91 14 77 11
f +41 (0)91 14 77 19
e-mail : dfe-sl@ti.ch
web : www.ti.ch/DFE/DR/SL

Repubblica
e Cantone
Ticino

Oggetto	Oggetto n°	File n°	Piano n°
176 LICEO CANTONALE DI BELLINZONA	E4113	106	106
Nome Piano: Sezioni trasversali AA BB	Mappale: 4828 RFD		Variante: 0

Nome File	Formato	Settore	Scala	Data	Modifica
E4113_A1_SE_S01-02_00_100_106_41_0	A1	00	1:100	22.04.2022	0

Disegnato DV Data 22.04.2022
Approvato Data

D U R I S C H + N O L L I
ARCHITETTI sagl
ETH|SIA|FAS
Via san Gottardo 77
CH 6900 Massagno

T +41 (0)91 960 18 30
T +41 (0)91 967 43 44
info@durischnolli.ch
www.durischnolli.ch

Logo Studio

D U R I S C H + N O L L I

Legenda

0m 1m 2m 5m

Quota di riferimento 0.00 = 225.28 mslm

ISTANTE:

Repubblica e Cantone Ticino
DECS - Divisione della scuola Sez.
dell'insegnamento medio sup.
Viale Portone 12
6500 Bellinzona

Repubblica e Cantone Ticino
DFE - Divisione delle risorse
Sezione della logistica
Via Carmagnola 7
6500 Bellinzona

PROPRIETARIO:

Repubblica e Cantone Ticino
DFE - Divisione delle risorse
Sezione della logistica
Via Carmagnola 7
6500 Bellinzona

PROGETTISTA:

Durisch + Nolli Architetti Sagl
Via San Gottardo 77
6900 Massagno

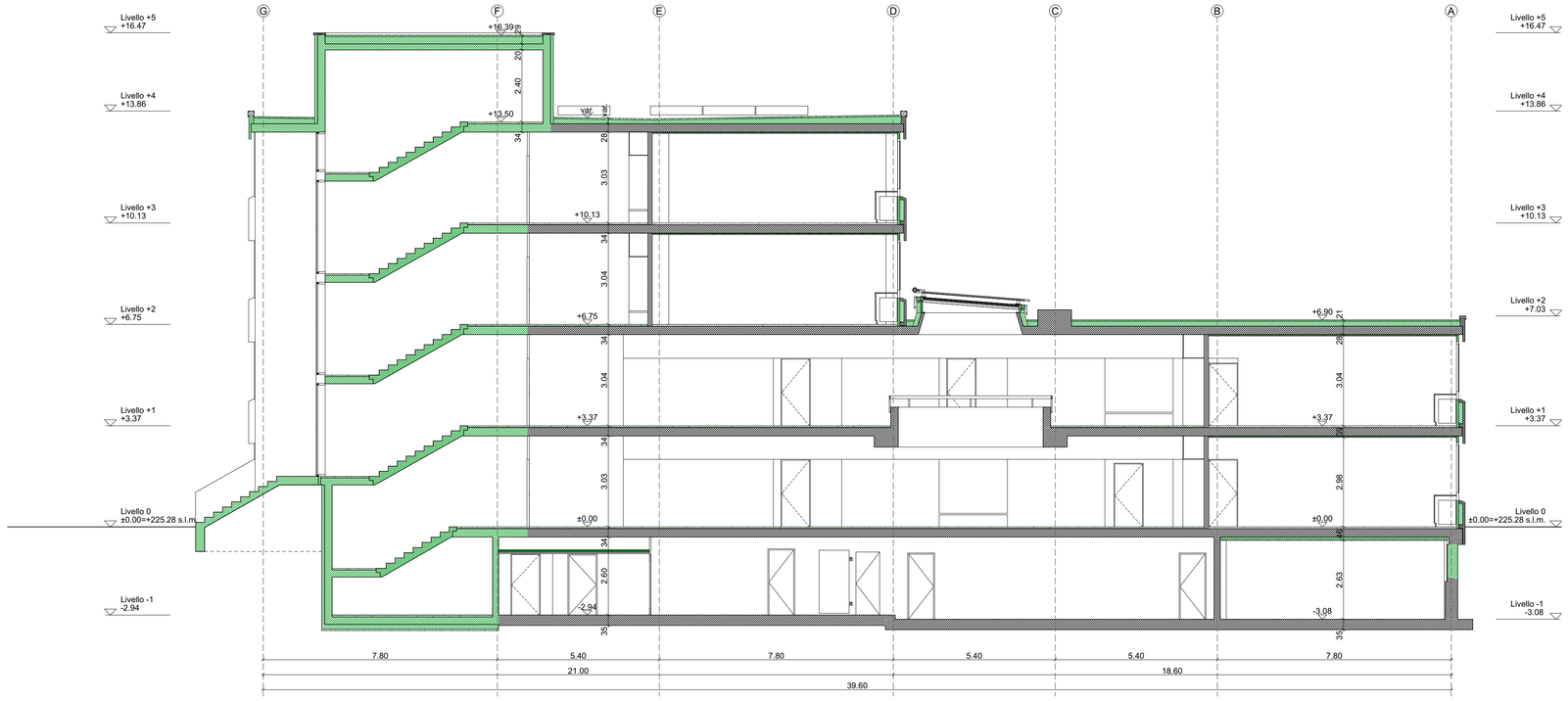

SEZIONE TRASVERSALE AA (ASSI 3-4)

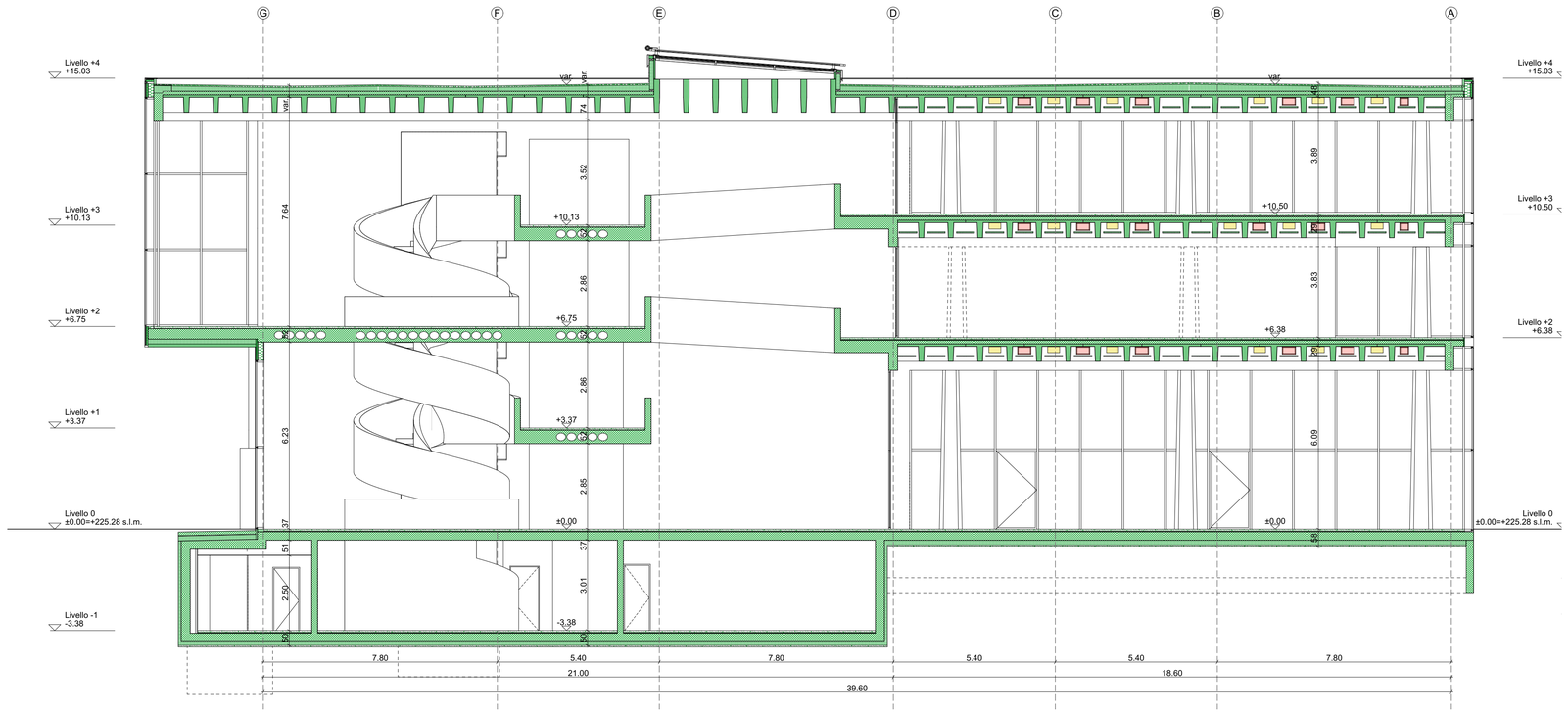

SEZIONE TRASVERSALE BB (ASSI 7-8)

Dipartimento delle finanze e dell'economia
Sezione della logistica

Via del Carmagnola 7
6500 Bellinzona
t +41 (0)91 14 77 11
f +41 (0)91 14 77 19
e-mail : dfe-sl@ti.ch
web : www.ti.ch/DFE/DR/SL

Repubblica
e Cantone
Ticino

Oggetto	176 LICEO CANTONALE DI BELLINZONA			Oggetto n° E4113	File n° 107	Piano n° 107
Nome Piano	Sezioni trasversali CC DD			Mappale 4828 RFD		Variante 0
Nome File	E4113_A1_SE_S03-04_00_100_107_41_0	Formato	Settore	Scala	Data	Modifica
Disegnato DV	Data 22.04.2022	A1	00	1:100	22.04.2022	0
Approvato	Data					

D U R I S C H + N O L L I
ARCHITETTI sagl
ETH|SIA|FAS
Via san Gottardo 77
CH 6900 Massagno

T +41 (0)91 960 18 30
T +41 (0)91 967 43 44
info@durischnolli.ch
www.durischnolli.ch

Logo Studio

D U R I S C H + N O L L I

Legenda

0m 1m 2m 5m

Quota di riferimento 0.00 = 225.28 mslm

ISTANTE:

Repubblica e Cantone Ticino
DECS - Divisione della scuola Sez.
dell'insegnamento medio sup.
Viale Portone 12
6500 Bellinzona

Repubblica e Cantone Ticino
DFE - Divisione delle risorse
Sezione della logistica
Via Carmagnola 7
6500 Bellinzona

PROPRIETARIO:

Repubblica e Cantone Ticino
DFE - Divisione delle risorse
Sezione della logistica
Via Carmagnola 7
6500 Bellinzona

PROGETTISTA:

Durisch + Nolli Architetti Sagl
Via San Gottardo 77
6900 Massagno

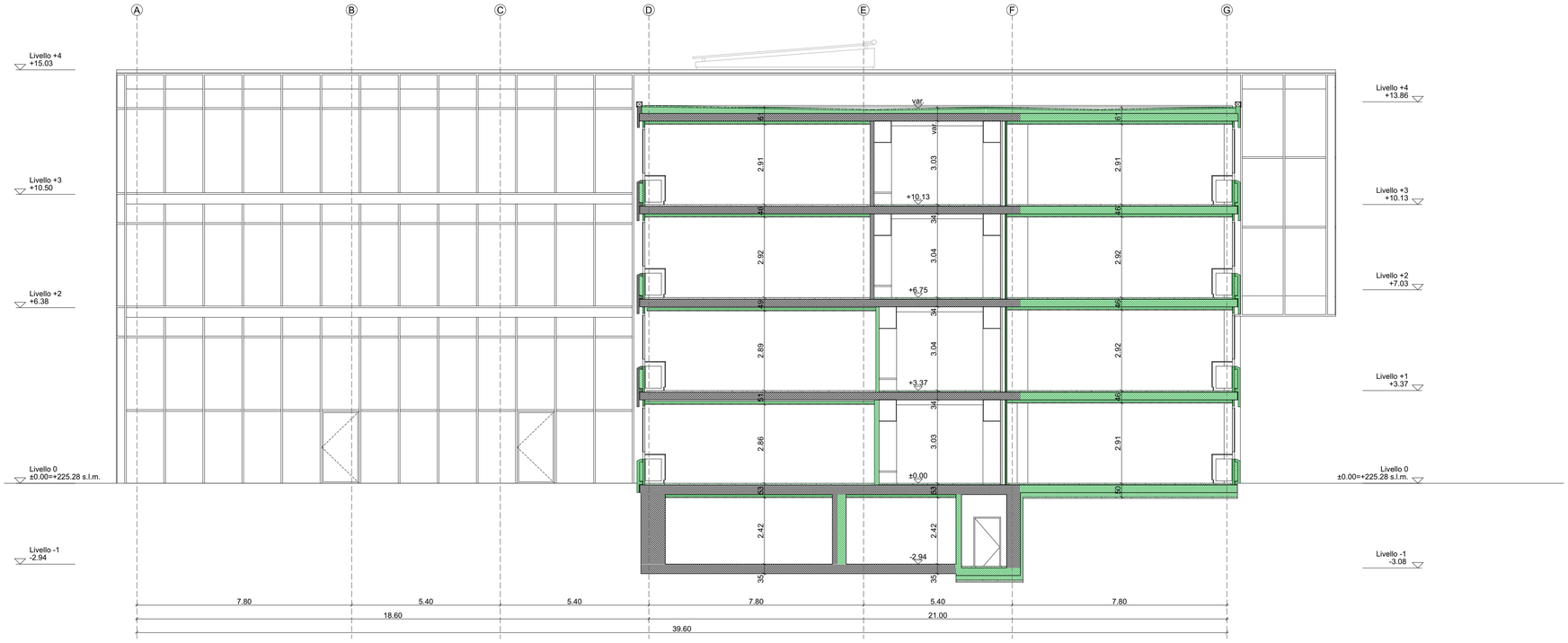

SEZIONE TRASVERSALE CC (ASSI 6-7)

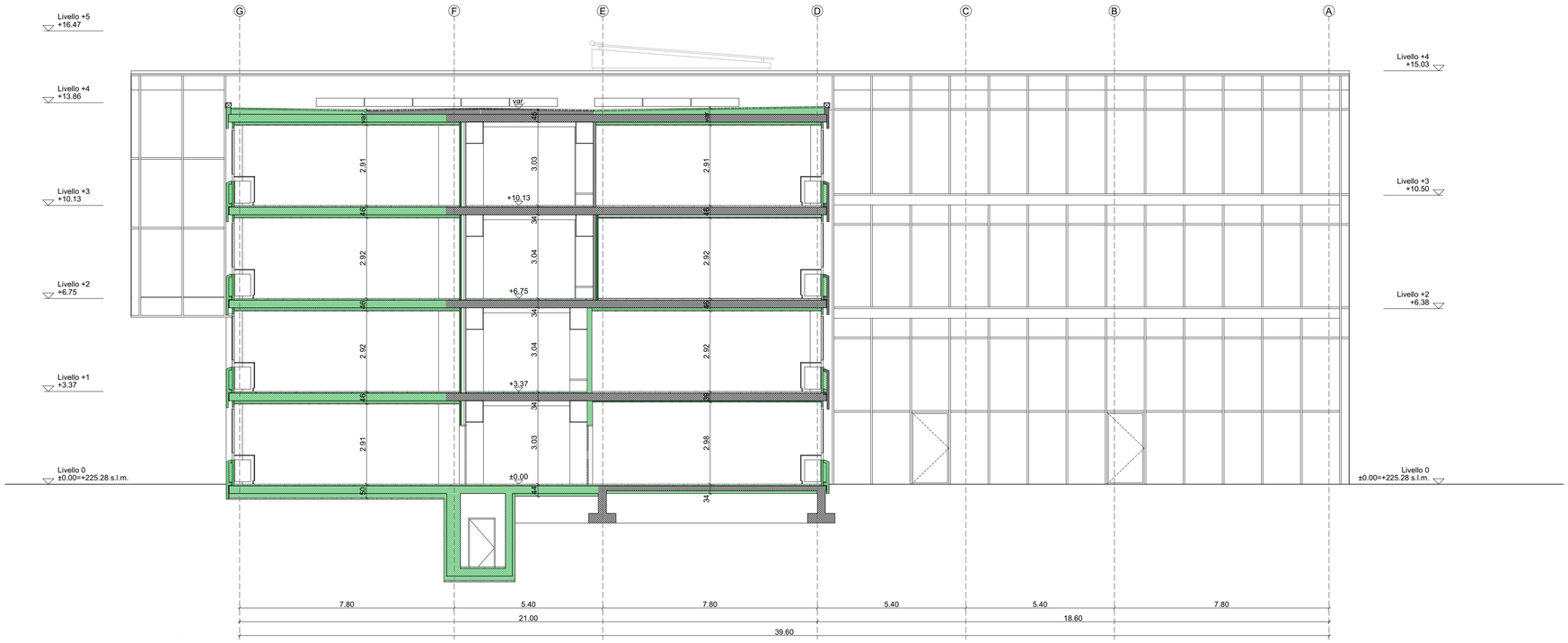

SEZIONE TRASVERSALE DD (ASSI 8-9)

Dipartimento delle finanze e dell'economia
Sezione della logistica

Via del Carmagnola 7
6500 Bellinzona
t +41 (0)91 14 77 11
f +41 (0)91 14 77 19
e-mail : dfe-sl@ti.ch
web : www.ti.ch/DFE/DR/SL

Repubblica
e Cantone
Ticino

Oggetto		Oggetto n°	File n°	Piano n°
176 LICEO CANTONALE DI BELLINZONA		E4113	108	108
Nome Piano		Mappale		Variante
Sezioni longitudinali EE FF		4828 RFD		0

Nome File	E4113_A1_SE_S05-06_00_100_108_41_0		Formato	Settore	Scala	Data	Modifica
Disegnato	DV	Data 22.04.2022	140.0x59.4	00	1:100	22.04.2022	0
Approvato		Data					

D U R I S C H + N O L L I
ARCHITETTI sagl
ETH|SIA|FAS
Via san Gottardo 77
CH-6900 Massagno

T +41 (0)91 960 18 30
T +41 (0)91 967 43 44
info@durischnolli.ch
www.durischnolli.ch

Logo Studio

D U R I S C H + N O L L I

Legenda

0m 1m 2m 5m

Quota di riferimento 0.00 = 225.28 mslm

ISTANTE:

Repubblica e Cantone Ticino
DECS - Divisione della scuola Sez.
dell'insegnamento medio sup.
Viale Portone 12
6500 Bellinzona

Repubblica e Cantone Ticino
DFE - Divisione delle risorse
Sezione della logistica
Via Carmagnola 7
6500 Bellinzona

PROPRIETARIO:

Repubblica e Cantone Ticino
DFE - Divisione delle risorse
Sezione della logistica
Via Carmagnola 7
6500 Bellinzona

PROGETTISTA:

Durisch + Nolli Architetti Sagl
Via San Gottardo 77
6900 Massagno

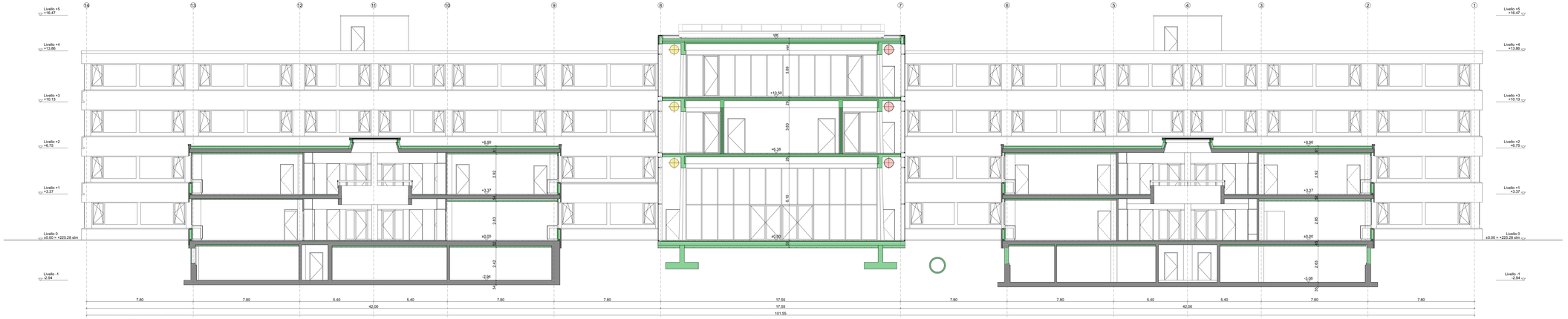

SEZIONE LONGITUDINALE EE (ASSI C-D)

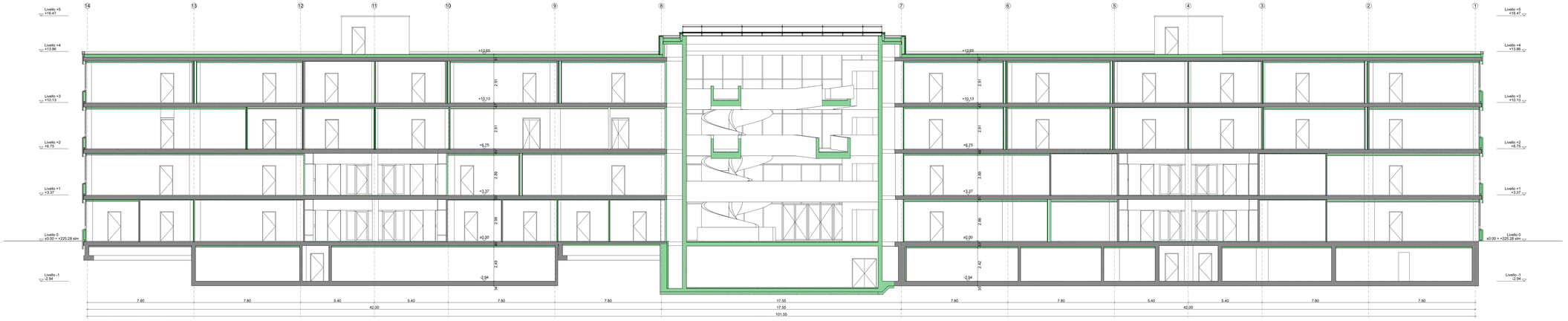

SEZIONE LONGITUDINALE FF (ASSI D-E)

Dipartimento delle finanze e dell'economia
Sezione della logistica

Via dei Camagnola 7
6500 Bellinzona
t +41 (0)91 14 77 11
f +41 (0)91 14 77 19
e-mail : dfe-sl@ti.ch
web : www.ti.ch/DFE/DR/SL

Repubblica
e Cantone
Ticino

Oggetto		Oggetto n°	File n°	Piano n°
176 LICEO CANTONALE DI BELLINZONA		E4113	109	109
Nome Piano		Mappale		Variante
Sezioni longitudinali GG HH		4828 RFD		0

Nome File	E4113_A1_SE_S07-08_00_100_109_41_0		Formato	Settore	Scala	Data	Modifica
Disegnato	DV	Data 22.04.2022	140.0x59.4	00	1:100	22.04.2022	0
Approvato		Data					

D U R I S C H + N O L L I
ARCHITETTI sagl
ETH|SIA|FAS
Via san Gottardo 77
CH-6900 Massagno

T +41 (0)91 960 18 30
T +41 (0)91 967 43 44
info@durischnolli.ch
www.durischnolli.ch

Logo Studio

D U R I S C H + N O L L I

Legenda

0m 1m 2m 5m

Quota di riferimento 0.00 = 225.28 msl/m

ISTANTE:

Repubblica e Cantone Ticino
DECS - Divisione della scuola Sez.
dell'insegnamento medio sup.
Viale Portone 12
6500 Bellinzona

Repubblica e Cantone Ticino
DFE - Divisione delle risorse
Sezione della logistica
Via Camagnola 7
6500 Bellinzona

PROPRIETARIO:

Repubblica e Cantone Ticino
DFE - Divisione delle risorse
Sezione della logistica
Via Camagnola 7
6500 Bellinzona

PROGETTISTA:

Durisch + Nolli Architetti Sagl
Via San Gottardo 77
6900 Massagno

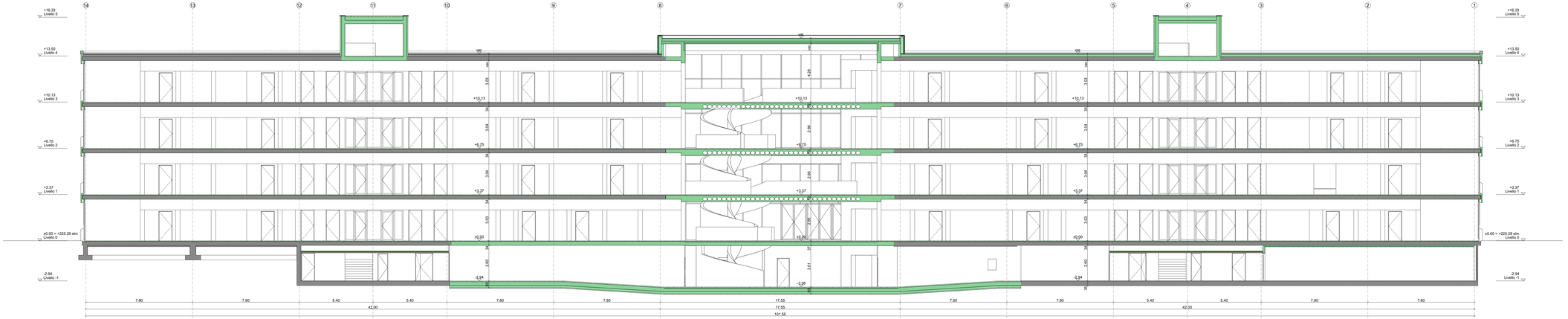

SEZIONE LONGITUDINALE GG (ASSI F-E)

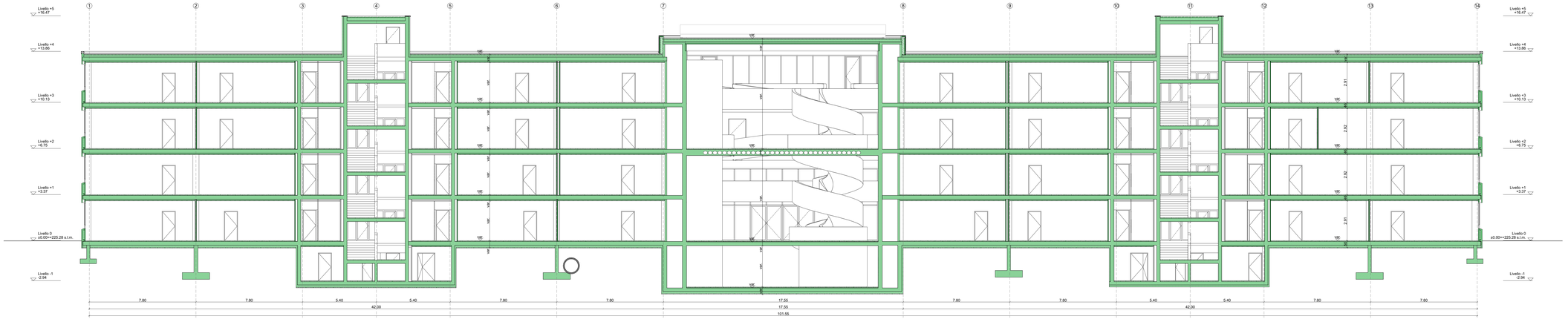

SEZIONE LONGITUDINALE HH (ASSI F-G)

Ascensore blocco centrale
Dimensioni cabina B x T: 1.10 m x 2.10 m
Capacità: 13 Persone / 1000 kg
Larghezza porta: 0.90 m

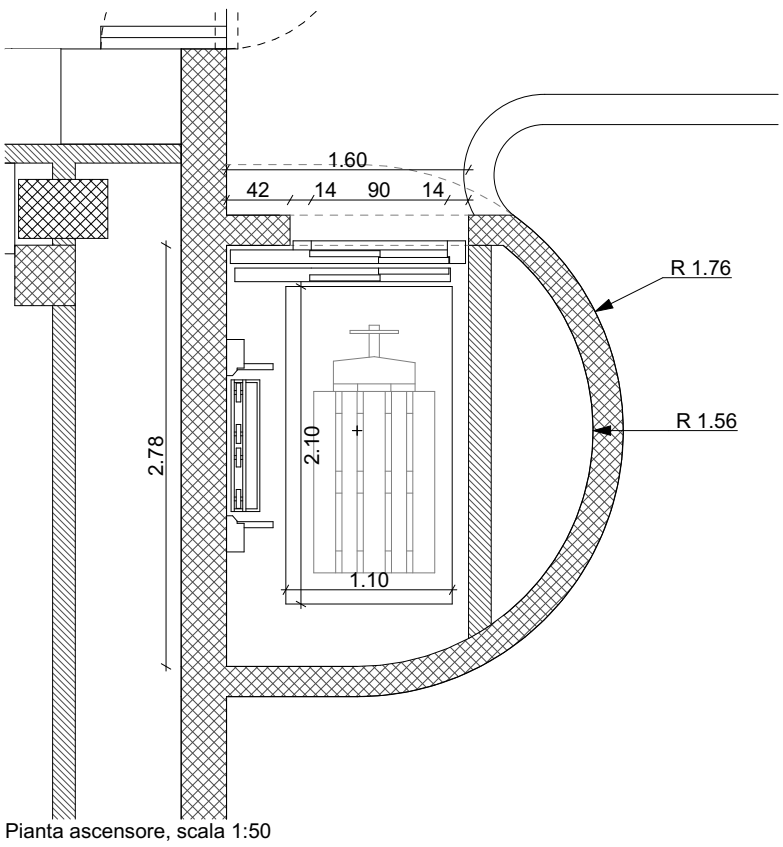

Pianta ascensore, scala 1:50

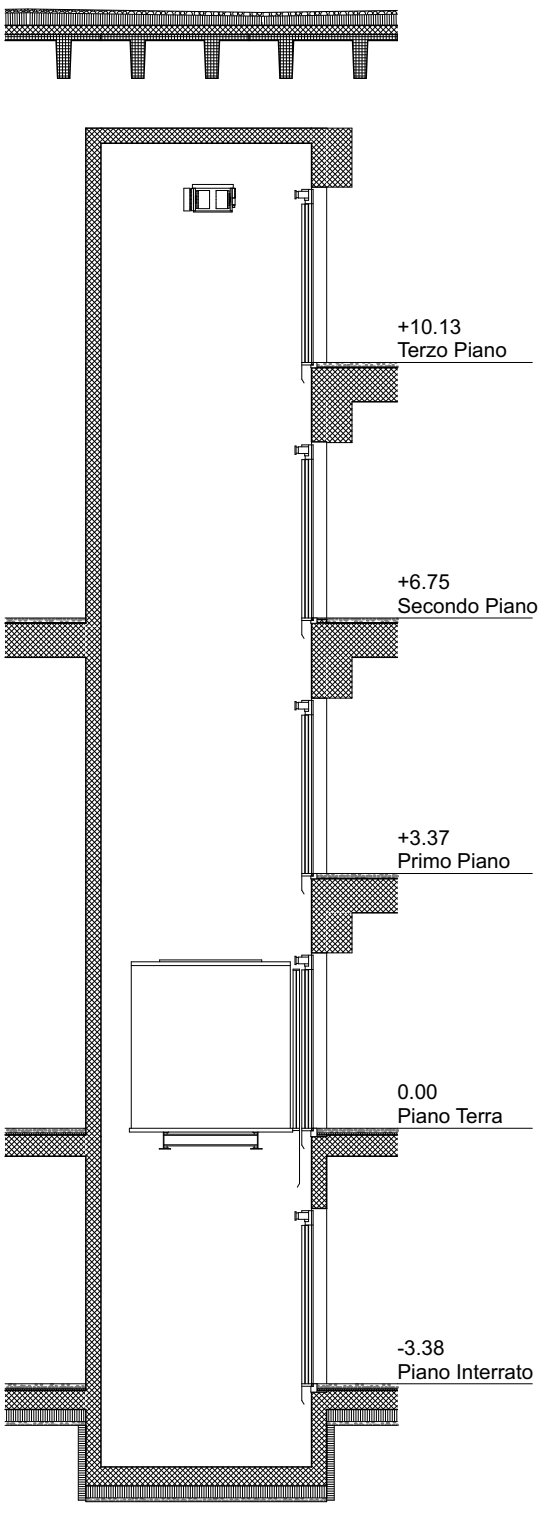

Sezione ascensore, scala 1:100

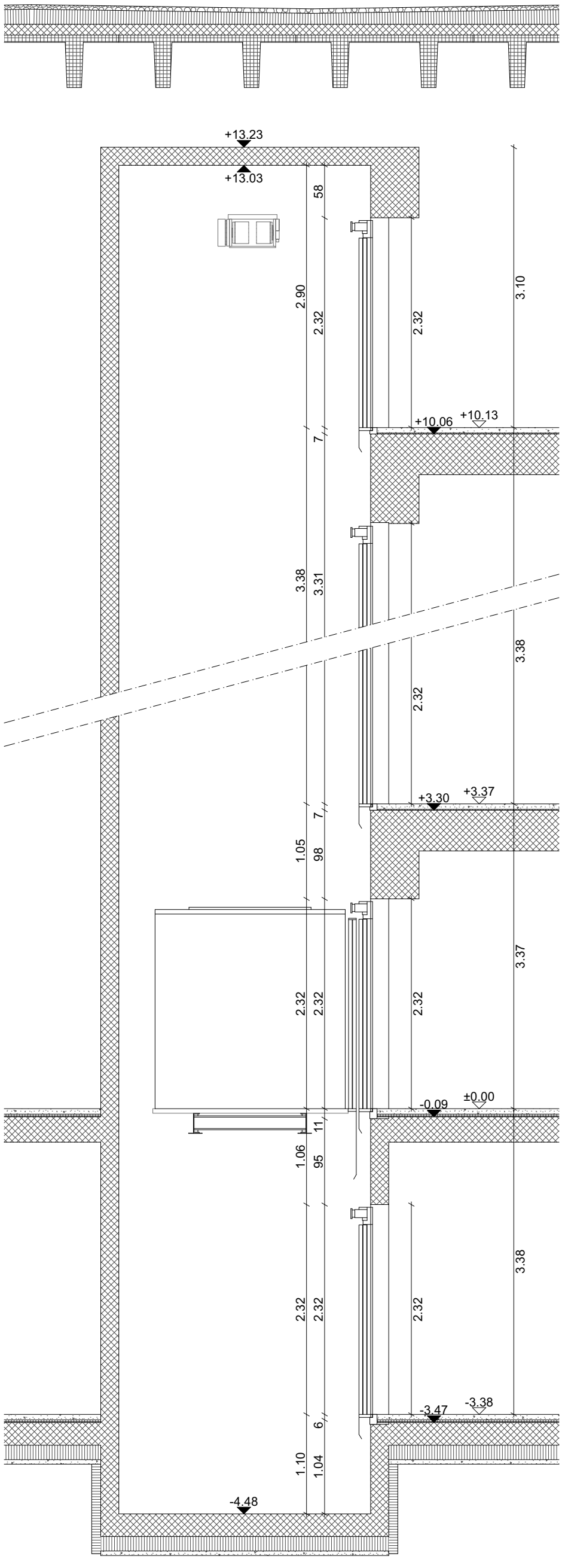

Sezione ascensore, scala 1:50

Dipartimento delle finanze e dell'economia
Sezione della logistica
Via del Carmagnola 7
6500 Bellinzona
t +41 (0)91 14 77 11
f +41 (0)91 14 77 19
e-mail : dfe-sl@ti.ch
web : www.ti.ch/DFE/DR/SL

Repubblica
e Cantone
Ticino

D U R I S C H + N O L L I
ARCHITETTI sagl
ETH|SIA|FAS
Via san Gottardo 77
CH 6900 Massagno

T +41 (0)91 960 18 30
T +41 (0)91 967 43 44
info@durischnolli.ch
www.durischnolli.ch

Oggetto	E4113 - 176 LICEO CANTONALE DI BELLINZONA				Oggetto n° E4113	File n° 633	Piano n° 633
Nome Piano	Dettaglio ascensore				Mappale 4828 RFD		Variante 0
Nome File	E4113_A1_DE_MIX_0_050_630_41_0	Formato	Settore	Scala	Data		Modifica
Disegnato DV	Data 22.04.2022	A3	00	1:100, 1:50	22.04.2022		0
Approvato	Data						