2128 - RISANAMENTO RVCS ARCHIVIO CANTONALE

Risanamento impianto climatizzazione e ventilazione

Versione 02 _24.08.2022
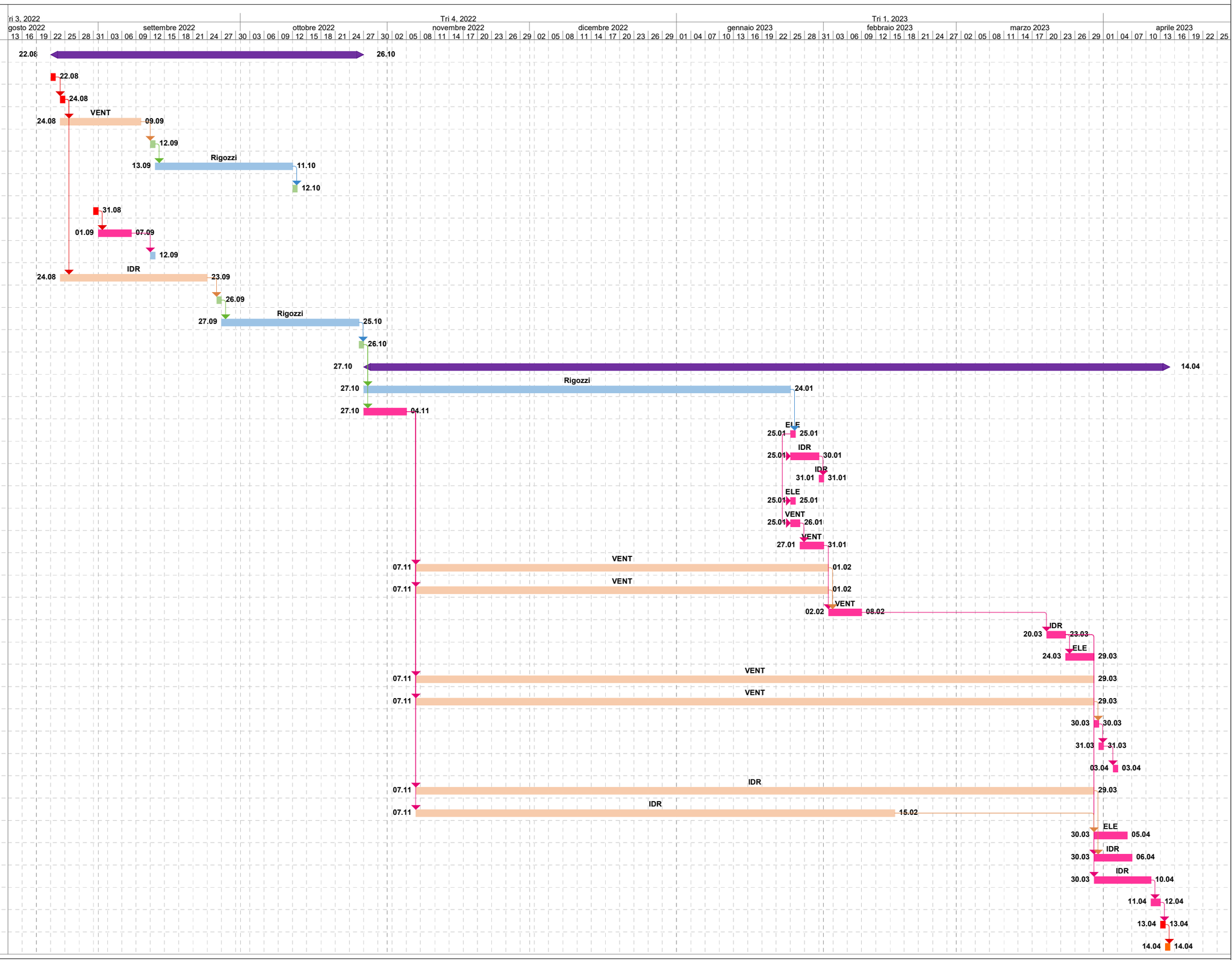
ID	Nome attività	Nomi risorse
1	**FASE DI APPALTO**	
2	Pubblicazione su Foglio Ufficiale	
3	Pubblicazione documentazione appalto	
4	Periodo compilazione appalti	VENT
5	Apertura appalti	Logistica
6	Confronto offerte e proposta delibera	Rigozzi
7	Delibera alle ditte	Logistica
8	Sopralluogo obbligatorio	IDR
9	Possibilità richiesta chiarimenti	IDR
10	Pubblicazione risposte	
11	Periodo compilazione appalti	IDR
12	Apertura appalti	Logistica
13	Confronto offerte e proposta delibera	Rigozzi
14	Delibera alle ditte	Logistica
15	**FASE ESECUTIVA**	
16	Allestimento piani esecutivi	Rigozzi
17	Pianificazione e ordinazione materiali	
18	Distacco componenti elettrici chiller	ELE
19	Smontaggio impianto raffreddamento	IDR
20	Smontaggio gascooler a tetto	IDR
21	Distacco componenti elettrici UTA	ELE
22	Smontaggio UTA magazzini normali	VENT
23	Smontaggio UTA magazzini pregiati	VENT
24	Fornitura UTA magazzini normali	VENT
25	Fornitura UTA magazzini pregiati	VENT
26	Montaggio UTA e adattamento canali	VENT
27	Collegamenti idraulici riscaldamento	IDR
28	Collegamenti elettrici UTA	ELE
29	Fornitura ventilatore magazzini normali	VENT
30	Fornitura ventilatore magazzini pregiati	VENT
31	Montaggio ventilatori	VENT
32	Collegamenti elettrici ventilatori	ELE
33	Messa in servizio UTA (freecooling)	VENT
34	Fornitura chiller	IDR
35	Fornitura gascooler	IDR
36	Collegamenti elettrici raffreddamento	ELE
37	Montaggio impianto raffrescamento	IDR
38	Isolazione condotte	IDR
39	Prove di funzionamento	
40	Messa in funzione	
41	Collaudo AI