

Dipartimento delle finanze e dell'economia
Sezione della logistica
Via del Carmagnola 7
6500 Bellinzona
T+41 (0)91 814 77 11
F+41 (0)91 814 77 19
e-mail : rla@el.ch
web : www.finanze.ch

**Repubblica
e Cantone
Ticino**

Oggetto	PALAZZO DEGLI STUDI - LUGANO			Oggetto N°	E2060	File N°	001	Piano N°	001
Nome Piano	PROSPETTO NORD E PROSPETTO SUD			Mappale	383			Variante	1
Nome File	E2060_A1_FA_F01_00_100_001_41_1.dwg	Formato		Settore	00	Scala	1:100	Data	24.10.2022
Diagnato	RLA	Data	24.10.2022						
Approvato	Leuzinger / Vicari	Data	24.10.2022						

■ ESISTENTE
■ DEMOLIZIONE
■ NUOVO

0 1 2 5m

9K: 4G64C H5 F9A C 100 N 08 : 9F 7 051 0 C J J 5F-5F7 -4HMH
 225 PASTILI - RISTRUTTURAZIONE DEGLI SPAZI INTERNI DEL PALAZZO
 DEGLI STUDI DI LUGANO DIS: RLA
 DATA: 24.10.2022
 SCALE: 1:100
 DIM: 147,0 x 59,4
 COMMITTEE: DECS - DIVISIONE DELLA SCUOLA DIN: 147,0 x 59,4
 DFE - SEZIONE DELLA LOGISTICA

PROSPETTO NORD E PROSPETTO SUD
 PIANI PER APPALTI - PAT PAT **4.4.01**

Plan di Stato n. 100 118 Reg. n. 4743, Rev. Suppl. - Lugano, 2016

LE MISURE SONO DA VERIFICARE SULLA COSTRUZIONE. EVENTUALI DIFFERENZE SONO DA SEGNALARE ALLA DIREZIONE LAVORI
 STRUTTURE : VEDI PIANI INGEGNERE CIVILE IMPIANTI : VEDI PIANI INGEGNERI CONSULENTI

N°	Dis.	Data	Correzioni

N°	Dis.	Data	Correzioni



PROSPETTO NORD

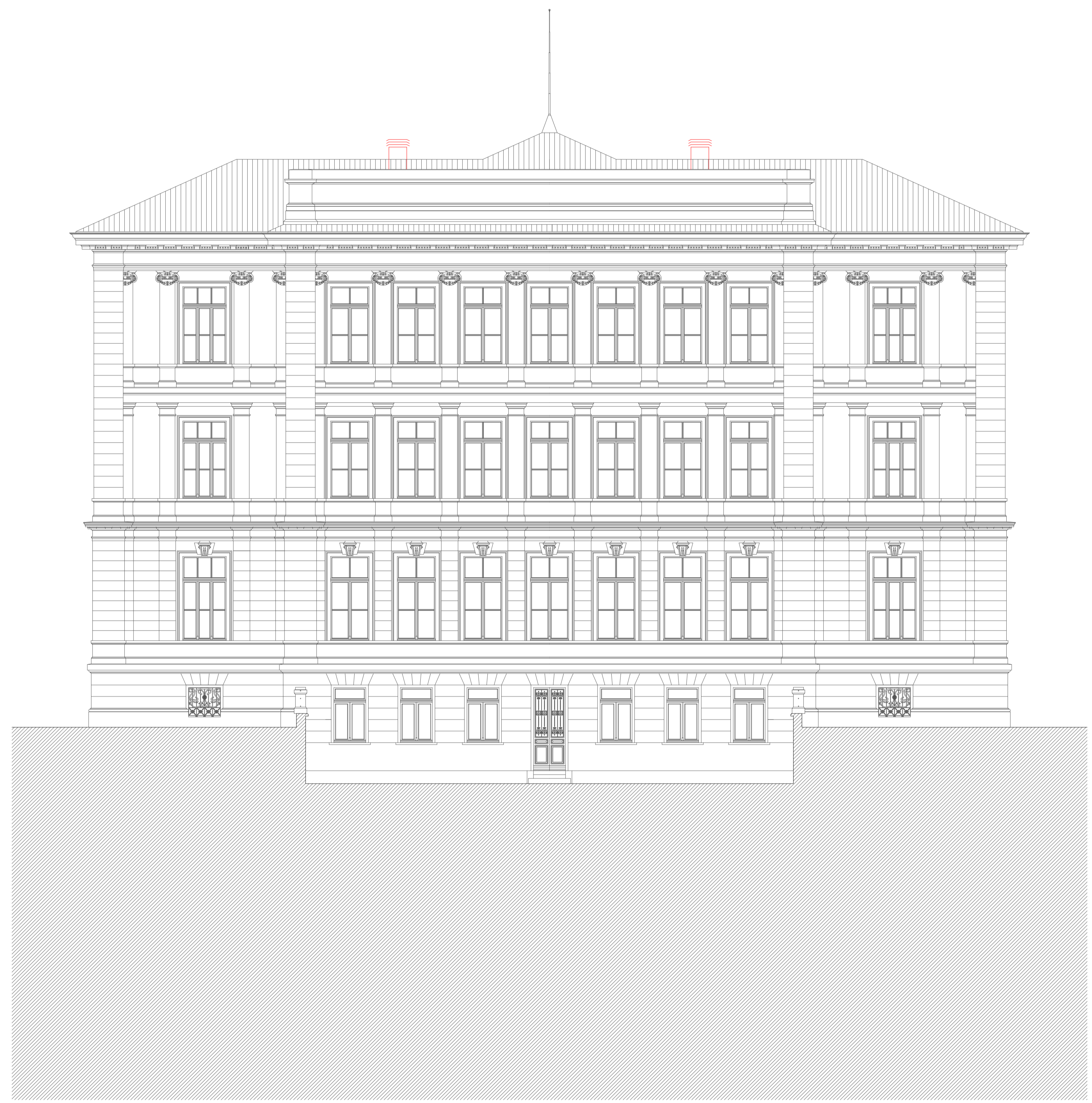

PROSPETTO SUD

Oggetto		Oggetto N°	File N°	Piano N°
PALAZZO DEGLI STUDI - LUGANO		E2060	002	002
Nome Piano		Mappale		Variante
PROSPETTO OVEST		383		1
Nome File	E2060_A1_FA_F02_00_100_002_41_1.dwg	Formato	Settore	Scala
Disegnato	RLA	Data	00	1:100
Approvato	Leuzinger / Vicari	Data	24.10.2022	
				Modifica

ESISTENTE
 DEMOLIZIONE
 NUOVO

9k-RG6IC H5 F9A C 8M N4B : 9F 7 451 8 C J J 5F=5F7 < #R#H#
 225 PASTLU - RISTRUTTURAZIONE DEGLI SPAZI INTERNI DEL PALAZZO
 DEGLI STUDI DI LUGANO
 DIS: RLA
 DATA: 24.10.2022
 SCALE: 1:100
 DIM: 147.0 x 59.4
 COMMITTENTE: DECS - DIVISIONE DELLA SCUOLA
 DFE - SEZIONE DELLA LOGISTICA
PROSPETTO OVEST
 PIANI PER APPALTI - PA1 **4.4.02**

LE MISURE SONO DA VERIFICARE SULLA COSTRUZIONE, EVENTUALI DIFFERENZE SONO DA SEGNALARE ALLA DIREZIONE LAVORI
 STRUTTURE : VEDI PIANI INGEGNERE CIVILE IMPIANTI : VEDI PIANI INGEGNERI CONSULENTI

N°	Dis.	Data	Correzioni



Dipartimento delle finanze e dell'economia
 Sezione della logistica
 Via del Carmagnola 7
 6500 Bellinzona
 T+41 (0)91 814 77 11
 F+41 (0)91 814 77 19
 e-mail : dfe-si@e.ch
 web : www.dufedfedrsl

**Repubblica
 e Cantone
 Ticino**

Oggetto	PALAZZO DEGLI STUDI - LUGANO	Oggetto N°	E2060	File N°	003	Piano N°	003
Nome Piano	PROSPETTO EST	Mappale	383	Varianze	1		
Nome File	E2060_A1_FA_F03_00_100_003_41_1.dwg	Formato		Settore		Scala	
Disegnato	RLA	Data	24.10.2022	00		1:100	24.10.2022
Approvato	Leuchinger / Vicari	Data	24.10.2022				

ESISTENTE
 DEMOLIZIONE
 NUOVO

9k-4G6-IC-14G F9A C-18R1 N-B : 9F 7-16F1 8-C J-75F-5F7<-#R#H-
 225 PASTILI - RISTRUTTURAZIONE DEGLI SPAZI INTERNI DEL PALAZZO
 DEGLI STUDI DI LUGANO DIS: RLA
 DATA: 24.10.2022
 SCALA: 1:100
 DIM: 147.0 x 59.4
 COMMITTEE: DECS - DIVISIONE DELLA SCUOLA DIM: 147.0 x 59.4
 DFE - SEZIONE DELLA LOGISTICA
PROSPETTO EST PA1 **4.4.03**
 PIANI PER APPALTI - PA1

LE MISURE SONO DA VERIFICARE SULLA COSTRUZIONE. EVENTUALI DIFFERENZE SONO DA SEGNALARE ALLA DIREZIONE LAVORI
 STRUTTURE : VEDI PIANI INGEGNERE CIVILE IMPIANTI : VEDI PIANI INGEGNERI CONSULENTI

N°	Dis.	Data	Correzioni

N°	Dis.	Data	Correzioni

